



REF.: Nº 05.004/2022-TP

CIDADE: GUAÍUBA

Data de Abertura: 04-11-2022

OBJETO: CONTRATAÇÃO DE EMPRESA ESPECIALIZADA PARA EXECUTAR OS SERVIÇOS DE REFORMA DAS ESCOLAS JOSÉ CABRAL DE ARAÚJO E FRANCISCO PERREIRA DE ANDRADE, DE INTERESSE DA SECRETARIA MUNICIPAL DE EDUCAÇÃO E DESPOSTO DO MUNICÍPIO DE GUAÍUBA/CE.

VALOR ENCARGOS (83.55%):	20,59
VALOR COM ENCARGOS:	490,05
VALOR COM BDI:	617,07
VALOR TOTAL:	2.014,11

8.2. C4437 - CERÂMICA ESMALTADA RETIFICADA C/ ARG. CIMENTO E AREIA ATÉ 30x30cm (900 cm²) - PEI-5/PEI-4 P/ PISO (M2)						
Material		FORTE	UNID	COEFICIENTE	PREÇO UNITÁRIO	TOTAL
16498	CERÂMICA ESMALTADA RETIFICADA DIMENSÕES ATÉ 30x30cm (900 cm²) - PEI-5/PEI-4	SEINFRA	M2	1,10000000	30,08	33,09
TOTAL Material:						33,09

Mão de Obra						
		FORTE	UNID	COEFICIENTE	PREÇO UNITÁRIO	TOTAL
11328	LADRILHISTA	SEINFRA	H	1,05600000	20,77	21,93
12543	SERVENTE	SEINFRA	H	1,05600000	15,55	16,42
TOTAL Mão de Obra:						38,35

Serviço						
		FORTE	UNID	COEFICIENTE	PREÇO UNITÁRIO	TOTAL
C4429	ARGAMASSA DE CIMENTO E AREIA PEN. TRAÇO 1:5	SEINFRA	M3	0,02000000	659,36	13,19
TOTAL Serviço:						13,19

VALOR:	84,63
VALOR ENCARGOS (83.85%):	29,57
VALOR COM ENCARGOS:	84,63
VALOR COM BDI:	106,57
VALOR TOTAL:	6.932,04

8.3. C1129 - REJUNTAMENTO C/ ARG. PRÉ-FABRICADA, JUNTA ENTRE 2mm E 6mm EM CERÂMICA, ATÉ 30x30 cm (900 cm²) (PAREDE/PISO) (M2)						
Material		FORTE	UNID	COEFICIENTE	PREÇO UNITÁRIO	TOTAL
10118	ARGAMASSA PRE-FABRICADA PARA REJUNTAMENTO	SEINFRA	KG	0,58300000	3,16	1,84
TOTAL Material:						1,84

Mão de Obra						
		FORTE	UNID	COEFICIENTE	PREÇO UNITÁRIO	TOTAL
11328	LADRILHISTA	SEINFRA	H	0,17600000	20,77	3,66
12543	SERVENTE	SEINFRA	H	0,17600000	15,55	2,74
TOTAL Mão de Obra:						6,40

VALOR:	8,24
VALOR ENCARGOS (83.85%):	3,97
VALOR COM ENCARGOS:	8,24
VALOR COM BDI:	10,38
VALOR TOTAL:	674,94

8.4. C5028 - PISO INTERTRAVADO TIPO TIJOLINHO (20 X 10 X 4CM), CINZA - COMPACTAÇÃO MECANIZADA (M2)						
Equipamento		FORTE	UNID	COEFICIENTE	PREÇO UNITÁRIO	TOTAL
10612	COMPACTADOR DE PLACA VIBRATÓRIA HP 7 (CHI)	SEINFRA	H	0,07570000	24,16	1,83
10725	COMPACTADOR DE PLACA VIBRATÓRIA HP 7 (CHP)	SEINFRA	H	0,00410000	37,10	0,15
TOTAL Equipamento:						1,98

Material						
		FORTE	UNID	COEFICIENTE	PREÇO UNITÁRIO	TOTAL
10109	AREIA MEDIA	SEINFRA	M3	0,05680000	59,40	3,37
12403	PÓ DE PEDRA	SEINFRA	M3	0,00650000	53,20	0,35
19513	TIJOLINHO (20 X 10 X 4CM), COR NATURAL	SEINFRA	UN	51,00000000	0,49	24,99
TOTAL Material:						28,71

Mão de Obra						
		FORTE	UNID	COEFICIENTE	PREÇO UNITÁRIO	TOTAL
10445	CALCETEIRO	SEINFRA	H	0,14036000	20,77	2,92
12543	SERVENTE	SEINFRA	H	0,14036000	15,55	2,18
TOTAL Mão de Obra:						5,10

VALOR:	35,79
VALOR ENCARGOS (83.85%):	3,97
VALOR COM ENCARGOS:	35,79

**Arcturo Construções e Serviços Ltda. CNPJ 03.077.025/0001-81**  
 Rua Basílio Emiliano Pinto, 254, altos, Centro, Quixadá-CE, CEP 63.900-209  
 Fone: (85) 99605-4544 / (84) 99974-4227. E-mail: [arcturo.construcoes@hotmail.com](mailto:arcturo.construcoes@hotmail.com)

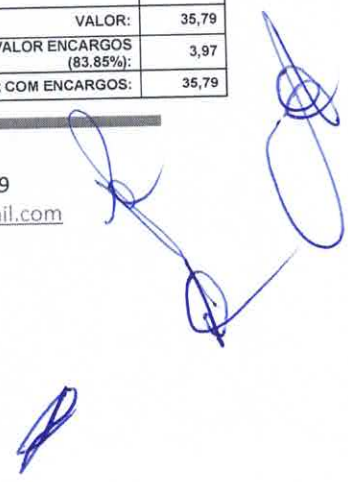

REF.: Nº 05.004/2022-TP

CIDADE: GUAIBUA

Data de Abertura: 04-11-2022

OBJETO: CONTRATAÇÃO DE EMPRESA ESPECIALIZADA PARA EXECUTAR OS SERVIÇOS DE REFORMA DAS ESCOLAS JOSÉ CABRAL DE ARAÚJO E FRANCISCO PERREIRA DE ANDRADE, DE INTERESSE DA SECRETARIA MUNICIPAL DE EDUCAÇÃO E DESPOSTO DO MUNICÍPIO DE GUAIBUABCE.

VALOR COM BDI:	45,07
VALOR TOTAL:	4.754,70

**9.1. C4630 - REINSTALAÇÃO DE PONTO HIDRÁULICO, MATERIAL E EXECUÇÃO (PT)**

Material	FORTE	UNID	COEFICIENTE	PREÇO UNITÁRIO	TOTAL
I0108 AREIA GROSSA	SEINFRA	M3	0,00170000	65,75	0,11
I0441 CAL HIDRATADA	SEINFRA	KG	1,25000000	0,97	1,21
I0805 CIMENTO PORTLAND	SEINFRA	KG	1,25000000	0,49	0,61
I0884 COTOVELO PVC SOLDÁVEL DE 25MM	SEINFRA	UN	1,00000000	0,52	0,52
I0885 COTOVELO PVC SOLDÁVEL DE 32MM	SEINFRA	UN	1,00000000	1,55	1,55
I1293 JOELHO PVC ROSCAVEL DE 1"	SEINFRA	UN	1,00000000	4,38	4,38
I1412 LUVA PVC SOLDÁVEL DE 32MM	SEINFRA	UN	1,00000000	1,36	1,36
I1426 LUVA REDUÇÃO PVC SOLDÁVEL DE 32X25MM	SEINFRA	UN	1,00000000	2,60	2,60
I1973 TE PVC SOLDÁVEL 32MM	SEINFRA	UN	1,00000000	2,93	2,93
I2200 TUBO PVC SOLDÁVEL DE 25MM (3/4")	SEINFRA	M	1,20000000	2,63	3,16
I2201 TUBO PVC SOLDÁVEL DE 32MM (1")	SEINFRA	M	1,20000000	5,90	7,08
TOTAL Material:					25,51

Mão de Obra	FORTE	UNID	COEFICIENTE	PREÇO UNITÁRIO	TOTAL
I0043 AJUDANTE DE ENCANADOR	SEINFRA	H	1,32000000	16,77	22,14
I2320 ENCANADOR	SEINFRA	H	1,32000000	20,32	26,82
I2543 SERVENTE	SEINFRA	H	1,10000000	15,55	17,11
TOTAL Mão de Obra:					66,07
VALOR:					91,58
VALOR ENCARGOS (83.85%):					40,65
VALOR COM ENCARGOS:					91,58
VALOR COM BDI:					115,32
VALOR TOTAL:					366,32

**9.2. C4631 - REINSTALAÇÃO DE PONTO SANITÁRIO, MATERIAL E EXECUÇÃO (PT)**

Material	FORTE	UNID	COEFICIENTE	PREÇO UNITÁRIO	TOTAL
I0108 AREIA GROSSA	SEINFRA	M3	0,00200000	65,75	0,13
I0441 CAL HIDRATADA	SEINFRA	KG	1,50000000	0,97	1,46
I0805 CIMENTO PORTLAND	SEINFRA	KG	1,50000000	0,49	0,74
I1283 JOELHO PVC PARA ESGOTO DE 40MM	SEINFRA	UN	1,00000000	1,22	1,22
I1284 JOELHO PVC PARA ESGOTO DE 50MM	SEINFRA	UN	1,00000000	1,64	1,64
I1282 JOELHO PVC PARA ESGOTO DE 100MM	SEINFRA	UN	1,00000000	5,42	5,42
I2013 TE PVC PARA ESGOTO DE 40MM (1 1/2")	SEINFRA	UN	1,00000000	2,10	2,10
I2012 TE PVC PARA ESGOTO DE 100MM (4")	SEINFRA	UN	1,00000000	10,41	10,41
I2193 TUBO PVC ESGOTO DE 100MM (4") - (NBR 5688)	SEINFRA	M	0,16500000	9,54	1,57
I2194 TUBO PVC ESGOTO DE 40MM (1 1/2") - (NBR 5688)	SEINFRA	M	0,75000000	3,44	2,58
I2195 TUBO PVC ESGOTO DE 50MM (2") - (NBR 5688)	SEINFRA	M	0,25000000	5,85	1,46
TOTAL Material:					28,73

Mão de Obra	FORTE	UNID	COEFICIENTE	PREÇO UNITÁRIO	TOTAL
I0043 AJUDANTE DE ENCANADOR	SEINFRA	H	1,32000000	16,77	22,14
I2320 ENCANADOR	SEINFRA	H	1,32000000	20,32	26,82
I2543 SERVENTE	SEINFRA	H	1,10000000	15,55	17,11
TOTAL Mão de Obra:					66,07
VALOR:					94,80
VALOR ENCARGOS (83.85%):					40,65
VALOR COM ENCARGOS:					94,80
VALOR COM BDI:					119,37
VALOR TOTAL:					379,20

**9.3. C1619 - LAVATÓRIO DE LOUÇA BRANCA S/COLUNA C/TORNEIRA E ACESSÓRIOS (UN)**

Material	FORTE	UNID	COEFICIENTE	PREÇO UNITÁRIO	TOTAL
I1091 ENGATE CROMADO	SEINFRA	UN	1,00000000	15,58	15,58
I1180 FITA DE VEDAÇÃO	SEINFRA	M	0,84000000	0,25	0,21
I1344 LAVATÓRIO DE LOUÇA BRANCA SEM COLUNA	SEINFRA	UN	1,00000000	85,28	85,28

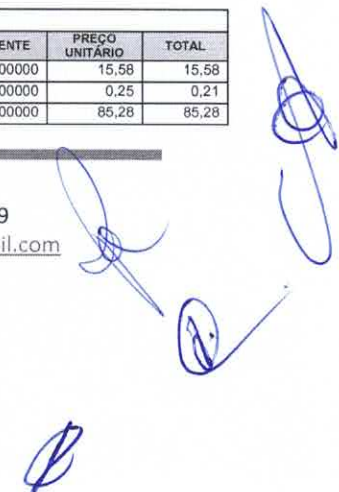



REF.: Nº 05.004/2022-TP

CIDADE: GUAÍUBA

Data de Abertura: 04-11-2022

OBJETO: CONTRATAÇÃO DE EMPRESA ESPECIALIZADA PARA EXECUTAR OS SERVIÇOS DE REFORMA DAS ESCOLAS JOSÉ CABRAL DE ARAÚJO E FRANCISCO PERREIRA DE ANDRADE, DE INTERESSE DA SECRETARIA MUNICIPAL DE EDUCAÇÃO E DESPOSTO DO MUNICÍPIO DE GUAÍUBA/CE.

Material	Fonte	Unid	Coefficiente	Preço Unitário	Total
11579	SEINFRA	UN	2,00000000	6,60	13,20
11864	SEINFRA	UN	1,00000000	113,52	113,52
12132	SEINFRA	UN	1,00000000	68,05	68,05
12272	SEINFRA	UN	1,00000000	13,19	13,19
TOTAL Material:					309,03

Mão de Obra	Fonte	Unid	Coefficiente	Preço Unitário	Total
10043	SEINFRA	H	2,42000000	16,77	40,58
12320	SEINFRA	H	2,42000000	20,32	49,17
TOTAL Mão de Obra:					89,75
VALOR:					398,78
VALOR ENCARGOS (83,85%):					54,21
VALOR COM ENCARGOS:					398,78
VALOR COM BDI:					502,14
VALOR TOTAL:					398,78

9.4. 100434 - CALHA DE BEIRAL, SEMICIRCULAR DE PVC, DIAMETRO 125 MM, INCLUINDO CABECEIRAS, EMENDAS, BOCAIS, SUPORTES E VEDAÇÕES, EXCLUINDO CONDUTORES, INCLUSO TRANSPORTE VERTICAL. AF\_07/2019 (M)

Material	Fonte	Unid	Coefficiente	Preço Unitário	Total
00012614	SINAPI	UN	0,33000000	20,09	6,63
00012616	SINAPI	UN	0,22000000	5,96	1,31
00012618	SINAPI	UN	0,35000000	47,92	16,77
00012624	SINAPI	UN	0,22000000	11,99	2,64
00011054	SINAPI	UN	3,00000000	0,04	0,12
00012626	SINAPI	UN	1,55000000	16,46	25,51
00012627	SINAPI	UN	0,44000000	0,48	0,21
TOTAL Material:					53,19

Serviço	Fonte	Unid	Coefficiente	Preço Unitário	Total
93282	SINAPI	CHI	0,01830000	15,77	0,29
93281	SINAPI	CHP	0,01320000	16,61	0,22
88316	SINAPI	H	0,25000000	14,57	3,64
88323	SINAPI	H	0,15600000	17,95	2,80
TOTAL Serviço:					6,95



VALOR:		60,14
VALOR ENCARGOS (83,55%):		2,07
VALOR COM ENCARGOS:		60,14
VALOR COM BDI:		75,73
VALOR TOTAL:		14.214,69

9.5. C2593 - TUBO PVC BRANCO P/ESGOTO D=100MM (4') (M)

Material	Fonte	Unid	Coefficiente	Preço Unitário	Total
10026	SEINFRA	KG	0,02500000	39,74	0,99
11888	SEINFRA	L	0,04000000	34,51	1,38
12193	SEINFRA	M	1,01000000	9,54	9,64
TOTAL Material:					12,01

Mão de Obra	Fonte	Unid	Coefficiente	Preço Unitário	Total
10043	SEINFRA	H	0,45760000	16,77	7,67
12320	SEINFRA	H	0,45760000	20,32	9,30
TOTAL Mão de Obra:					16,97

VALOR:		28,98
VALOR ENCARGOS (83,85%):		10,25
VALOR COM ENCARGOS:		28,98
VALOR COM BDI:		36,49

Arcturo Construções e Serviços Ltda. CNPJ 03.077.025/0001-81

Rua Basílio Emiliano Pinto, 254, altos, Centro, Quixadá-CE, CEP 63.900-209

Fone: (85) 99605-4544 / (84) 99974-4227. E-mail: arcturo.construcoes@hotmail.com

Página 23 de 119

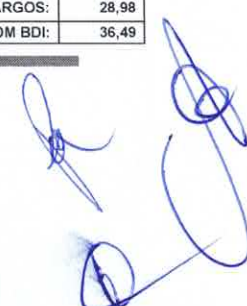

REF.: Nº 05.004/2022-TP

CIDADE: GUAÍUBA

Data de Abertura: 04-11-2022

OBJETO: CONTRATAÇÃO DE EMPRESA ESPECIALIZADA PARA EXECUTAR OS SERVIÇOS DE REFORMA DAS ESCOLAS JOSÉ CABRAL DE ARAÚJO E FRANCISCO PERREIRA DE ANDRADE, DE INTERESSE DA SECRETARIA MUNICIPAL DE EDUCAÇÃO E DESPOSTO DO MUNICÍPIO DE GUAÍUBA/CE.

VALOR TOTAL: 5.874,83

**9.6. C3504 - CAIXA ALVENARIA / REBOCO / C/ TAMPA CONCRETO S/ FUNDO DI=30x30x50 cm (UN)**

Serviço	FORTE	UNID	COEFICIENTE	PREÇO UNITÁRIO	TOTAL
C0076 ALVENARIA DE TIJOLO COMUM C/ARGAMASSA MISTA DE CAL HIDRATADA 1:2:8 ESP=10 cm	SEINFRA	M2	0,80000000	105,85	84,68
C0218 ARMADURA CA-60 MÉDIA D= 6,4 A 9,5mm	SEINFRA	KG	0,78000000	11,20	8,74
C0840 CONCRETO P/VIBR., FCK 15 MPa COM AGREGADO ADQUIRIDO	SEINFRA	M3	0,02520000	347,25	8,75
C2784 ESCAVAÇÃO MANUAL SOLO DE 1A.CAT. PROF. ATÉ 1,50m	SEINFRA	M3	0,21600000	36,26	7,83
C2827 FORMA PLANA CHAPA COMPENSADA RESINADA, ESP.= 10mm UTIL. 3X	SEINFRA	M2	0,12000000	99,97	12,00
C3407 REBOCO C/ ARGAMASSA DE CIMENTO E AREIA S/ PENEIRAR, TRAÇO 1:6	SEINFRA	M2	0,60000000	27,38	16,43
TOTAL Serviço:					138,43
VALOR:					138,43
VALOR ENCARGOS (83,85%):					46,77
VALOR COM ENCARGOS:					138,43
VALOR COM BDI:					174,31
VALOR TOTAL:					4.429,76

**9.7. C2832 - FOSSA SÉPTICA E SUMIDOURO EM ALVENARIA (UN)**

Material	FORTE	UNID	COEFICIENTE	PREÇO UNITÁRIO	TOTAL
I0280 BRITA	SEINFRA	M3	1,49200000	67,05	100,04
I2298 CURVA PVC ESGOTO LONGA DN 100MM	SEINFRA	UN	3,00000000	30,21	90,63
I2456 TUBO PVC ESGOTO PRIMÁRIO DE 100 - (NBR 5688)	SEINFRA	M	2,50000000	9,54	23,85
TOTAL Material:					214,52
Mão de Obra	FORTE	UNID	COEFICIENTE	PREÇO UNITÁRIO	TOTAL
I2543 SERVENTE	SEINFRA	H	1,76000000	15,55	27,37
TOTAL Mão de Obra:					27,37
Serviço	FORTE	UNID	COEFICIENTE	PREÇO UNITÁRIO	TOTAL
C0073 ALVENARIA DE TIJOLO CERÂMICO FURADO (9x19x19)cm C/ARGAMASSA MISTA DE CAL HIDRATADA ESP=10cm (1:2:8)	SEINFRA	M2	10,05000000	52,68	529,43
C0074 ALVENARIA DE TIJOLO CERÂMICO FURADO (9x19x19)cm C/ARGAMASSA MISTA DE CAL HIDRATADA ESP=20 cm	SEINFRA	M2	12,92000000	92,28	1.192,26
C0216 ARMADURA CA-50A MÉDIA D= 6,3 A 10,0mm	SEINFRA	KG	41,86000000	12,43	520,32
C0838 CONCRETO P/VIBR., FCK 10 MPa COM AGREGADO ADQUIRIDO	SEINFRA	M3	0,29000000	329,58	95,58
C0840 CONCRETO P/VIBR., FCK 15 MPa COM AGREGADO ADQUIRIDO	SEINFRA	M3	0,59800000	347,25	207,66
C2784 ESCAVAÇÃO MANUAL SOLO DE 1A.CAT. PROF. ATÉ 1,50m	SEINFRA	M3	14,24000000	36,26	516,34
C1400 FORMA DE TABUAS DE 1" DE 3A. P/FUNDAÇÕES UTIL. 5 X	SEINFRA	M2	1,84000000	58,25	107,18
C2123 REBOCO C/ARGAMASSA DE CAL HIDRATADA E AREIA PENEIRADA TRAÇO 1:3 ESP=5 mm P/PAREDE	SEINFRA	M2	11,00000000	19,57	215,27
TOTAL Serviço:					3.384,04
VALOR:					3.625,93
VALOR ENCARGOS (83,85%):					1.278,60
VALOR COM ENCARGOS:					3.625,93
VALOR COM BDI:					4.565,77
VALOR TOTAL:					3.625,93

**9.8. C0348 - BACIA DE LOUÇA BRANCA C/CAIXA ACOPLADA (UN)**

Material	FORTE	UNID	COEFICIENTE	PREÇO UNITÁRIO	TOTAL
I0171 BACIA LOUÇA BRANCA PARA CAIXA ACOPLADA	SEINFRA	UN	1,00000000	348,44	348,44
I0406 CAIXA ACOPLADA DE LOUÇA BRANCA PARA BACIA	SEINFRA	UN	1,00000000	184,34	184,34
I1091 ENGATE CROMADO	SEINFRA	UN	1,00000000	15,58	15,58
I1180 FITA DE VEDAÇÃO	SEINFRA	M	0,56000000	0,25	0,14
I1579 PARAFUSO CROMADO P/FIXAÇÃO SANITARIOS, INCLUSIVE PORCA CEGA, ARRUELA E BUCHA DE NYLON	SEINFRA	UN	2,00000000	6,60	13,20
I1925 TAMPA PLÁSTICA PARA BACIA	SEINFRA	UN	1,00000000	25,48	25,48
TOTAL Material:					587,18
Mão de Obra	FORTE	UNID	COEFICIENTE	PREÇO UNITÁRIO	TOTAL
I0043 AJUDANTE DE ENCANADOR	SEINFRA	H	1,76000000	16,77	29,52
I2320 ENCANADOR	SEINFRA	H	1,76000000	20,32	35,76
TOTAL Mão de Obra:					65,28



REF.: Nº 05.004/2022-TP

CIDADE: GUAÍUBA

Data de Abertura: 04-11-2022

OBJETO: CONTRATAÇÃO DE EMPRESA ESPECIALIZADA PARA EXECUTAR OS SERVIÇOS DE REFORMA DAS ESCOLAS JOSÉ CABRAL DE ARAÚJO E FRANCISCO PERREIRA DE ANDRADE, DE INTERESSE DA SECRETARIA MUNICIPAL DE EDUCAÇÃO E DESPOSTO DO MUNICÍPIO DE GUAÍUBA/CE.

VALOR:	652,46
VALOR ENCARGOS (83.85%):	39,43
VALOR COM ENCARGOS:	652,46
VALOR COM BDI:	821,58
VALOR TOTAL:	652,46

**10.1. C2077 - QUADRO DE DISTRIBUIÇÃO DE LUZ EMBUTIR ATÉ 6 DIVISÕES, C/BARRAMENTO (UN)**

Material	FORTE	UNID	COEFICIENTE	PREÇO UNITÁRIO	TOTAL
I0193 BARRAMENTO NEUTRO P/ BAIXA TENSÃO	SEINFRA	UN	1,00000000	28,50	28,50
I0194 BARRAMENTO PRINCIPAL P/ BAIXA TENSÃO	SEINFRA	UN	1,00000000	28,04	28,04
I0195 BARRAMENTO TERRA P/ BAIXA TENSÃO	SEINFRA	UN	1,00000000	23,18	23,18
I2412 QUADRO DE DISTRIBUIÇÃO PARA 6 CIRCUITOS	SEINFRA	UN	1,00000000	32,45	32,45
TOTAL Material:					112,17

Mão de Obra	FORTE	UNID	COEFICIENTE	PREÇO UNITÁRIO	TOTAL
I0042 AJUDANTE DE ELETRICISTA	SEINFRA	H	1,05600000	16,77	17,71
I2312 ELETRICISTA	SEINFRA	H	1,05600000	20,77	21,93
TOTAL Mão de Obra:					39,64
VALOR:					151,81
VALOR ENCARGOS (83.85%):					24,13
VALOR COM ENCARGOS:					151,81
VALOR COM BDI:					191,16
VALOR TOTAL:					303,62

**10.2. C1085 - DISJUNTOR BIPOLAR EM QUADRO DE DISTRIBUIÇÃO 25A (UN)**

Material	FORTE	UNID	COEFICIENTE	PREÇO UNITÁRIO	TOTAL
I0973 DISJUNTOR BIPOLAR 25A	SEINFRA	UN	1,00000000	44,99	44,99
TOTAL Material:					44,99

Mão de Obra	FORTE	UNID	COEFICIENTE	PREÇO UNITÁRIO	TOTAL
I0042 AJUDANTE DE ELETRICISTA	SEINFRA	H	0,52800000	16,77	8,85
I2312 ELETRICISTA	SEINFRA	H	0,52800000	20,77	10,97
TOTAL Mão de Obra:					19,82
VALOR:					64,81
VALOR ENCARGOS (83.85%):					12,06
VALOR COM ENCARGOS:					64,81
VALOR COM BDI:					81,61
VALOR TOTAL:					777,72

**10.3. C1947 - PONTO ELÉTRICO, MATERIAL E EXECUÇÃO (PT)**

Material	FORTE	UNID	COEFICIENTE	PREÇO UNITÁRIO	TOTAL
I0356 CABO ISOLADO PVC 750V 2,5 MM2	SEINFRA	M	12,00000000	1,72	20,64
I0419 CAIXA ESTAMPADA 3"X3", 4"X2", 4"X4" - CHAPA 18	SEINFRA	UN	1,00000000	1,55	1,55
I0428 CAIXA PASSAG. CHAPA C/TAMPA PARAF. 100X100X80MM	SEINFRA	UN	1,00000000	8,98	8,98
I0957 CURVA DE PVC RIGIDO PARA ELETRODUTO DE 3/4"	SEINFRA	UN	1,00000000	1,78	1,78
I0981 DISJUNTOR MONOPOLAR 16A	SEINFRA	UN	0,10000000	8,36	0,84
I1075 ELETRODUTO DE PVC RIGIDO 3/4"	SEINFRA	M	3,00000000	3,08	9,24
I1105 ESPELHO 4"X2" OU 3"X3"	SEINFRA	UN	1,00000000	2,30	2,30
I1181 FITA ISOLANTE	SEINFRA	M	3,00000000	0,72	2,16
I1262 INTERRUPTOR 2 TECLAS PARALELO 1 TOMADA 2POLOS	SEINFRA	UN	1,00000000	19,62	19,62
I1409 LUVA DE PVC RIGIDO PARA ELETRODUTO 3/4"	SEINFRA	UN	2,00000000	0,77	1,54
TOTAL Material:					68,85

Mão de Obra	FORTE	UNID	COEFICIENTE	PREÇO UNITÁRIO	TOTAL
I0042 AJUDANTE DE ELETRICISTA	SEINFRA	H	2,64000000	16,77	44,27
I2312 ELETRICISTA	SEINFRA	H	2,64000000	20,77	54,83
I2543 SERVENTE	SEINFRA	H	2,20000000	15,55	34,21
TOTAL Mão de Obra:					133,31
VALOR:					201,96





REF.: Nº 05.004/2022-TP

CIDADE: GUAÍUBA

Data de Abertura: 04-11-2022

OBJETO: CONTRATAÇÃO DE EMPRESA ESPECIALIZADA PARA EXECUTAR OS SERVIÇOS DE REFORMA DAS ESCOLAS JOSÉ CABRAL DE ARAÚJO E FRANCISCO PERREIRA DE ANDRADE, DE INTERESSE DA SECRETARIA MUNICIPAL DE EDUCAÇÃO E DESPOSTO DO MUNICÍPIO DE GUAÍUBA/CE.

VALOR ENCARGOS (83.85%):	82,47
VALOR COM ENCARGOS:	201,96
VALOR COM BDI:	254,31
VALOR TOTAL:	11.915,64

**10.4. C1374 - FIO ISOLADO PVC P/750V 2.5 MM2 (M)**

Material	FORTE	UNID	COEFICIENTE	PREÇO UNITÁRIO	TOTAL
11172 FIO ISOLADO EM PVC 2.50MM2 - 750V	SEINFRA	M	1,02000000	1,20	1,22
TOTAL Material:					1,22
Mão de Obra	FORTE	UNID	COEFICIENTE	PREÇO UNITÁRIO	TOTAL
10042 AJUDANTE DE ELETRICISTA	SEINFRA	H	0,09680000	16,77	1,62
12312 ELETRICISTA	SEINFRA	H	0,09680000	20,77	2,01
TOTAL Mão de Obra:					3,63
VALOR:					4,85
VALOR ENCARGOS (83.85%):					2,21
VALOR COM ENCARGOS:					4,85
VALOR COM BDI:					6,11
VALOR TOTAL:					5.556,50

**10.5. C1376 - FIO ISOLADO PVC P/750V 6MM2 (M)**

Material	FORTE	UNID	COEFICIENTE	PREÇO UNITÁRIO	TOTAL
11174 FIO ISOLADO EM PVC 6.00MM2 - 750V	SEINFRA	M	1,02000000	2,82	2,88
TOTAL Material:					2,88
Mão de Obra	FORTE	UNID	COEFICIENTE	PREÇO UNITÁRIO	TOTAL
10042 AJUDANTE DE ELETRICISTA	SEINFRA	H	0,11440000	16,77	1,92
12312 ELETRICISTA	SEINFRA	H	0,11440000	20,77	2,38
TOTAL Mão de Obra:					4,30
VALOR:					7,18
VALOR ENCARGOS (83.85%):					2,62
VALOR COM ENCARGOS:					7,18
VALOR COM BDI:					9,04
VALOR TOTAL:					3.446,40

**10.6. C1662 - LUMINÁRIA FLUORESCENTE COMPLETA (1 X 16)W (UN)**

Material	FORTE	UNID	COEFICIENTE	PREÇO UNITÁRIO	TOTAL
11368 LUMINARIA FLUORESCENTE COMPLETA (1 X 16) W	SEINFRA	UN	1,00000000	35,41	35,41
TOTAL Material:					35,41
Mão de Obra	FORTE	UNID	COEFICIENTE	PREÇO UNITÁRIO	TOTAL
10042 AJUDANTE DE ELETRICISTA	SEINFRA	H	0,96800000	16,77	16,23
12312 ELETRICISTA	SEINFRA	H	0,96800000	20,77	20,11
TOTAL Mão de Obra:					36,34
VALOR:					71,75
VALOR ENCARGOS (83.85%):					22,13
VALOR COM ENCARGOS:					71,75
VALOR COM BDI:					90,35
VALOR TOTAL:					4.735,50

**10.7. C2048 - PROJETO C/ LÂMPADA DE VAPOR DE MERCÚRIO DE 250W, C/FOTOCÉLULA (UN)**

Material	FORTE	UNID	COEFICIENTE	PREÇO UNITÁRIO	TOTAL
10501 CELULA FOTOELÉTRICA P/ LÂMPADA 400W, C/ SUPORTE	SEINFRA	UN	1,00000000	30,71	30,71
11477 LÂMPADA VAPOR DE MERCÚRIO 250W/220V	SEINFRA	UN	1,00000000	28,73	28,73
11738 PROJETO EXTERNO COM ÂNGULO ELEV REGULAVEL P/LÂMPADA ATÉ 400W	SEINFRA	UN	1,00000000	65,25	65,25
11781 REATOR AFP P/ LÂMP. V. MERCÚRIO 250 W	SEINFRA	UN	1,00000000	74,37	74,37
TOTAL Material:					199,06

**Arcturo Construções e Serviços Ltda. CNPJ 03.077.025/0001-81**  
 Rua Basílio Emiliano Pinto, 254, altos, Centro, Quixadá-CE, CEP 63.900-209  
 Fone: (85) 99605-4544 / (84) 99974-4227. E-mail: [arcturo.construcoes@hotmail.com](mailto:arcturo.construcoes@hotmail.com)  
 Página 26 de 119

*[Handwritten signatures and initials in blue ink]*



REF.: Nº 05.004/2022-TP

CIDADE: GUAÍUBA

Data de Abertura: 04-11-2022

OBJETO: CONTRATAÇÃO DE EMPRESA ESPECIALIZADA PARA EXECUTAR OS SERVIÇOS DE REFORMA DAS ESCOLAS JOSÉ CABRAL DE ARAÚJO E FRANCISCO PERREIRA DE ANDRADE, DE INTERESSE DA SECRETARIA MUNICIPAL DE EDUCAÇÃO E DESPOSTO DO MUNICÍPIO DE GUAÍUBA/CE.

Mão de Obra	FORTE	UNID	COEFICIENTE	PREÇO UNITÁRIO	TOTAL	
10042	AJUDANTE DE ELETRICISTA	SEINFRA	H	1,76000000	16,77	29,52
12312	ELETRICISTA	SEINFRA	H	1,76000000	20,77	36,56
TOTAL Mão de Obra:					66,08	
VALOR:					265,14	
VALOR ENCARGOS (83.85%):					40,23	
VALOR COM ENCARGOS:					265,14	
VALOR COM BDI:					333,86	
VALOR TOTAL:					2.916,54	

11.1. C1359 - EXTINTOR DE GÁS CARBÔNICO OU PÓ QUÍMICO DE 4 OU 6KG (UN)

Material	FORTE	UNID	COEFICIENTE	PREÇO UNITÁRIO	TOTAL	
11145	EXTINTOR CO2 DE 6 KG	SEINFRA	UN	1,00000000	564,66	564,66
11566	PARAFUSO - 8MM COM BUCHA PLÁSTICA	SEINFRA	UN	2,00000000	0,63	1,26
TOTAL Material:					565,92	

Mão de Obra	FORTE	UNID	COEFICIENTE	PREÇO UNITÁRIO	TOTAL	
10043	AJUDANTE DE ENCANADOR	SEINFRA	H	0,35200000	16,77	5,90
12320	ENCANADOR	SEINFRA	H	0,35200000	20,32	7,15
TOTAL Mão de Obra:					13,05	

VALOR:					578,97
VALOR ENCARGOS (83.85%):					7,88
VALOR COM ENCARGOS:					578,97
VALOR COM BDI:					729,04
VALOR TOTAL:					4.631,76

11.2. C4649 - SINALIZAÇÃO PARA EXTINTOR (UN)

Material	FORTE	UNID	COEFICIENTE	PREÇO UNITÁRIO	TOTAL	
12084	TINTA A BASE DE EMULSÃO ACRÍLICA (PARA PISOS)	SEINFRA	L	0,03000000	14,43	0,43
TOTAL Material:					0,43	

Mão de Obra	FORTE	UNID	COEFICIENTE	PREÇO UNITÁRIO	TOTAL	
10045	AJUDANTE DE PINTOR	SEINFRA	H	0,70400000	16,77	11,81
12395	PINTOR	SEINFRA	H	1,32000000	20,77	27,42
TOTAL Mão de Obra:					39,23	

VALOR:					39,66
VALOR ENCARGOS (83.85%):					23,80
VALOR COM ENCARGOS:					39,66
VALOR COM BDI:					49,94
VALOR TOTAL:					317,28

11.3. C4394 - LUMINÁRIA DE EMERGÊNCIA (UN)

Material	FORTE	UNID	COEFICIENTE	PREÇO UNITÁRIO	TOTAL	
18246	LUMINÁRIA DE EMERGÊNCIA	SEINFRA	UN	1,00000000	210,94	210,94
TOTAL Material:					210,94	

Mão de Obra	FORTE	UNID	COEFICIENTE	PREÇO UNITÁRIO	TOTAL	
12312	ELETRICISTA	SEINFRA	H	0,44000000	20,77	9,14
12543	SERVENTE	SEINFRA	H	0,44000000	15,55	6,84
TOTAL Mão de Obra:					15,98	

VALOR:					226,92
VALOR ENCARGOS (83.85%):					9,93
VALOR COM ENCARGOS:					226,92
VALOR COM BDI:					285,74
VALOR TOTAL:					1.815,36

**Arcturo Construções e Serviços Ltda. CNPJ 03.077.025/0001-81**  
 Rua Basílio Emiliano Pinto, 254, altos, Centro, Quixadá-CE, CEP 63.900-209  
 Fone: (85) 99605-4544 / (84) 99974-4227. E-mail: [arcturo.construcoes@hotmail.com](mailto:arcturo.construcoes@hotmail.com)

REF.: Nº 05.004/2022-TP

CIDADE: GUAÍUBA

Data de Abertura: 04-11-2022

OBJETO: CONTRATAÇÃO DE EMPRESA ESPECIALIZADA PARA EXECUTAR OS SERVIÇOS DE REFORMA DAS ESCOLAS JOSÉ CABRAL DE ARAÚJO E FRANCISCO PERREIRA DE ANDRADE, DE INTERESSE DA SECRETARIA MUNICIPAL DE EDUCAÇÃO E DESPOSTO DO MUNICÍPIO DE GUAÍUBA/CE.

**11.4. C4850 - PLACA EM ACRÍLICO ADESIVADA PARA SINALIZAÇÃO COM INDICAÇÃO DE ROTA DE FUGA 26X13CM (M)**

Material	FORTE	UNID	COEFICIENTE	PREÇO UNITÁRIO	TOTAL
11566 PARAFUSO - 8MM COM BUCHA PLASTICA	SEINFRA	UN	4,00000000	0,63	2,52
19150 PLACA DE ACRÍLICO TRANSPARENTE ADESIVADA PARA SINALIZAÇÃO DE PORTAS, BORDA POLIDA, DE *25 X 8", E = 6 MM (NAO INCLUI ACESSÓRIOS PARA FIXAÇÃO)	SEINFRA	UN	0,03380000	39,86	1,35
TOTAL Material:					3,87

Mão de Obra	FORTE	UNID	COEFICIENTE	PREÇO UNITÁRIO	TOTAL
12543 SERVENTE	SEINFRA	H	0,35200000	15,55	5,47
TOTAL Mão de Obra:					5,47

VALOR:	9,34
VALOR ENCARGOS (83.85%):	3,54
VALOR COM ENCARGOS:	9,34
VALOR COM BDI:	11,76
VALOR TOTAL:	74,72

**12.1. C1615 - LATEX DUAS DEMÃOS EM PAREDES INTERNAS S/MASSA (M2)**

Material	FORTE	UNID	COEFICIENTE	PREÇO UNITÁRIO	TOTAL
11490 LÍQUIDO SELADOR PARA PINTURA LATEX	SEINFRA	L	0,12000000	10,63	1,28
11347 LIXA PARA MADEIRA/MASSA	SEINFRA	UN	0,25000000	0,48	0,12
12096 TINTA LATEX	SEINFRA	L	0,17000000	18,70	3,18
TOTAL Material:					4,58

Mão de Obra	FORTE	UNID	COEFICIENTE	PREÇO UNITÁRIO	TOTAL
10045 AJUDANTE DE PINTOR	SEINFRA	H	0,30800000	16,77	5,17
12395 PINTOR	SEINFRA	H	0,35200000	20,77	7,31
TOTAL Mão de Obra:					12,48

VALOR:	17,06
VALOR ENCARGOS (83.85%):	7,59
VALOR COM ENCARGOS:	17,06
VALOR COM BDI:	21,48
VALOR TOTAL:	17.487,69

**12.2. C1614 - LATEX DUAS DEMÃOS EM PAREDES EXTERNAS S/MASSA (M2)**

Material	FORTE	UNID	COEFICIENTE	PREÇO UNITÁRIO	TOTAL
10035 AGUARRAZ MINERAL	SEINFRA	L	0,05000000	15,13	0,76
11488 LÍQUIDO PREPARADOR DE SUPERFÍCIES	SEINFRA	L	0,12000000	10,48	1,26
11347 LIXA PARA MADEIRA/MASSA	SEINFRA	UN	0,25000000	0,48	0,12
12097 TINTA LATEX ACRÍLICA	SEINFRA	L	0,17000000	21,64	3,68
TOTAL Material:					5,82

Mão de Obra	FORTE	UNID	COEFICIENTE	PREÇO UNITÁRIO	TOTAL
10045 AJUDANTE DE PINTOR	SEINFRA	H	0,30800000	16,77	5,17
12395 PINTOR	SEINFRA	H	0,35200000	20,77	7,31
TOTAL Mão de Obra:					12,48

VALOR:	18,30
VALOR ENCARGOS (83.85%):	7,59
VALOR COM ENCARGOS:	18,30
VALOR COM BDI:	23,04
VALOR TOTAL:	15.580,44

**12.3. C1910 - PINTURA P/PISO À BASE LATEX ACRÍLICO, TIPO "NOVACOR" (M2)**

Material	FORTE	UNID	COEFICIENTE	PREÇO UNITÁRIO	TOTAL
10154 ÁCIDO MURIÁTICO	SEINFRA	L	0,08000000	4,79	0,38
12097 TINTA LATEX ACRÍLICA	SEINFRA	L	0,25000000	21,64	5,41
TOTAL Material:					5,79

Mão de Obra	FORTE	UNID	COEFICIENTE	PREÇO UNITÁRIO	TOTAL
12395 PINTOR	SEINFRA	H	0,44000000	20,77	9,14



REF.: Nº 05.004/2022-TP

CIDADE: GUAÍUBA

Data de Abertura: 04-11-2022

OBJETO: CONTRATAÇÃO DE EMPRESA ESPECIALIZADA PARA EXECUTAR OS SERVIÇOS DE REFORMA DAS ESCOLAS JOSÉ CABRAL DE ARAÚJO E FRANCISCO PERREIRA DE ANDRADE, DE INTERESSE DA SECRETARIA MUNICIPAL DE EDUCAÇÃO E DESPOSTO DO MUNICÍPIO DE GUAÍUBA/CE.

12543	SERVENTE	SEINFRA	H	0,35200000	15,55	5,47	
						TOTAL Mão de Obra:	14,61
						VALOR:	20,40
						VALOR ENCARGOS (83.85%):	9,04
						VALOR COM ENCARGOS:	20,40
						VALOR COM BDI:	25,69
						VALOR TOTAL:	8.433,56

**13.1. 96526 - ESCAVAÇÃO MANUAL DE VALA PARA VIGA BALDRAME (SEM ESCAVAÇÃO PARA COLOCAÇÃO DE FÓRMAS). AF\_06/2017 (M3)**

Serviço	FORTE	UNID	COEFICIENTE	PREÇO UNITÁRIO	TOTAL
88309 PEDREIRO COM ENCARGOS COMPLEMENTARES	SINAPI	H	5,11200000	18,31	93,60
88316 SERVENTE COM ENCARGOS COMPLEMENTARES	SINAPI	H	7,93300000	14,57	115,58
TOTAL Serviço:					209,18
VALOR:					209,18
VALOR ENCARGOS (83.55%):					62,18
VALOR COM ENCARGOS:					209,18
VALOR COM BDI:					263,40
VALOR TOTAL:					200,81

**13.2. 92777 - ARMAÇÃO DE PILAR OU VIGA DE UMA ESTRUTURA CONVENCIONAL DE CONCRETO ARMADO EM UMA EDIFICAÇÃO TÉRREA OU SOBRADO UTILIZANDO AÇO CA-50 DE 8,0 MM - MONTAGEM. AF\_12/2015 (KG)**

Material	FORTE	UNID	COEFICIENTE	PREÇO UNITÁRIO	TOTAL
00043132 ARAME RECOZIDO 16 BWG, D = 1,65 MM (0,016 KG/M) OU 18 BWG, D = 1,25 MM (0,01 KG/M)	SINAPI	KG	0,02500000	18,67	0,47
00039017 ESPACADOR / DISTANCIADOR CIRCULAR COM ENTRADA LATERAL, EM PLÁSTICO, PARA VERGALHÃO *4,2 A 12,5* MM, COBRIMENTO 20 MM	SINAPI	UN	0,74300000	0,19	0,14
TOTAL Material:					0,61
Serviço	FORTE	UNID	COEFICIENTE	PREÇO UNITÁRIO	TOTAL
88238 AJUDANTE DE ARMADOR COM ENCARGOS COMPLEMENTARES	SINAPI	H	0,02090000	13,93	0,29
88245 ARMADOR COM ENCARGOS COMPLEMENTARES	SINAPI	H	0,12780000	18,26	2,33
92793 CORTE E DOBRA DE AÇO CA-50, DIÂMETRO DE 8,0 MM, UTILIZADO EM ESTRUTURAS DIVERSAS, EXCETO LAJES. AF_12/2015	SINAPI	KG	1,00000000	11,05	11,05
TOTAL Serviço:					13,67
VALOR:					14,28
VALOR ENCARGOS (83.55%):					0,95
VALOR COM ENCARGOS:					14,28
VALOR COM BDI:					17,98
VALOR TOTAL:					433,26

**13.3. 92263 - FABRICAÇÃO DE FÓRMA PARA PILARES E ESTRUTURAS SIMILARES, EM CHAPA DE MADEIRA COMPENSADA RESINADA, E = 17 MM. AF\_09/2020 (M2)**

Material	FORTE	UNID	COEFICIENTE	PREÇO UNITÁRIO	TOTAL
00001358 CHAPA/PAINEL DE MADEIRA COMPENSADA RESINADA (MADEIRITE RESINADO ROSA) PARA FORMA DE CONCRETO, DE 2200 x 1100 MM, E = 17 MM	SINAPI	M2	1,33600000	50,21	67,08
00004491 PONTALETE *7,5 X 7,5* CM EM PINUS, MISTA OU EQUIVALENTE DA REGIAO - BRUTA	SINAPI	M	2,30800000	9,91	22,87
00005068 PREGO DE AÇO POLIDO COM CABECA 17 X 21 (2 X 11)	SINAPI	KG	0,20800000	16,11	3,35
00004517 SARRAFO *2,5 X 7,5* CM EM PINUS, MISTA OU EQUIVALENTE DA REGIAO - BRUTA	SINAPI	M	9,23700000	3,47	32,05
TOTAL Material:					125,35
Serviço	FORTE	UNID	COEFICIENTE	PREÇO UNITÁRIO	TOTAL
88239 AJUDANTE DE CARPINTEIRO COM ENCARGOS COMPLEMENTARES	SINAPI	H	0,25000000	14,89	3,72
88262 CARPINTEIRO DE FORMAS COM ENCARGOS COMPLEMENTARES	SINAPI	H	1,18000000	18,12	21,38
91693 SERRA CIRCULAR DE BANCADA COM MOTOR ELÉTRICO POTÊNCIA DE 5HP, COM COIFA PARA DISCO 10" - CHI DIURNO. AF_08/2015	SINAPI	CHI	0,25500000	17,28	4,41
91692 SERRA CIRCULAR DE BANCADA COM MOTOR ELÉTRICO POTÊNCIA DE 5HP, COM COIFA PARA DISCO 10" - CHP DIURNO. AF_08/2015	SINAPI	CHP	0,06300000	18,35	1,16
TOTAL Serviço:					30,67
VALOR:					156,02