



NASCENTE CONSTRUÇÕES LTDA-EPP

CNPJ: 15.972.706/0001-51



Material	QTD	UNID	COEFICIENTE	PREÇO UNITÁRIO	TOTAL		
11343		LAVATÓRIO DE LOUÇA BRANCA COM COLUNA	SEINFRA	UN	1,00000000	217,5600	217,5600
11579		PARAFUSO CROMADO P/FIXAÇÃO SANITÁRIOS, INCLUSIVE PORCA CEGA, ARRUELA E BUCHA DE NYLON	SEINFRA	UN	2,00000000	7,4300	14,8600
11864		SIFÃO METÁLICO TIPO COPO DN 1"X1 1/2"	SEINFRA	UN	1,00000000	127,7100	127,7100
12132		TORNEIRA DE PRESSÃO CROMADA PLAVATÓRIO 1/2"	SEINFRA	UN	1,00000000	76,5600	76,5600
TOTAL Material:						472,6900	

Mão de Obra	QTD	UNID	COEFICIENTE	PREÇO UNITÁRIO	TOTAL		
10043		AJUDANTE DE ENCANADOR	SEINFRA	H	3,26700000	16,7700	54,7878
12320		ENCANADOR	SEINFRA	H	3,26700000	20,3200	66,3854
TOTAL Mão de Obra:						121,1732	
VALOR:						593,24	

17.7.4. I6249 - CAIXA D'ÁGUA EM FIBERGLASS CAP. 2000L, COM TAMPA (UN)

Material	QTD	UNID	COEFICIENTE	PREÇO UNITÁRIO	TOTAL		
I6249		CAIXA D'ÁGUA EM FIBERGLASS CAP. 2000L, COM TAMPA	SEINFRA	UN	1,00000000	990,1600	990,1600
TOTAL Material:						990,1600	
VALOR:						990,16	

17.7.5. C2593 - TUBO PVC BRANCO P/ESGOTO D=100MM (4') (M)

Material	QTD	UNID	COEFICIENTE	PREÇO UNITÁRIO	TOTAL		
		ADESIVO PARA TUBO DE PVC RIGIDO	SEINFRA	KG	0,02500000	44,7100	1,1178
		SOLUÇÃO LIMPADORA PARA PVC RIGIDO	SEINFRA	L	0,04000000	38,8300	1,5532
12193		TUBO PVC ESGOTO DE 100MM (4') - (NBR 5688)	SEINFRA	M	1,01000000	10,7300	10,8373
TOTAL Material:						13,6083	

Mão de Obra	QTD	UNID	COEFICIENTE	PREÇO UNITÁRIO	TOTAL		
10043		AJUDANTE DE ENCANADOR	SEINFRA	H	0,51480000	16,7700	8,6332
12320		ENCANADOR	SEINFRA	H	0,51480000	20,3200	10,4607
TOTAL Mão de Obra:						19,0939	
VALOR:						32,60	

17.7.6. C0348 - BACIA DE LOUÇA BRANCA C/CAIXA ACOPLADA (UN)

Material	QTD	UNID	COEFICIENTE	PREÇO UNITÁRIO	TOTAL		
10171		BACIA LOUÇA BRANCA PARA CAIXA ACOPLADA	SEINFRA	UN	1,00000000	391,9900	391,9900
10406		CAIXA ACOPLADA DE LOUÇA BRANCA PARA BACIA	SEINFRA	UN	1,00000000	207,3900	207,3900
11091		ENGATE CROMADO	SEINFRA	UN	1,00000000	17,5300	17,5300
11180		FITA DE VEDAÇÃO	SEINFRA	M	0,56000000	0,2800	0,1568
11579		PARAFUSO CROMADO P/FIXAÇÃO SANITÁRIOS, INCLUSIVE PORCA CEGA, ARRUELA E BUCHA DE NYLON	SEINFRA	UN	2,00000000	7,4300	14,8600
11925		TAMPA PLÁSTICA PARA BACIA	SEINFRA	UN	1,00000000	28,6600	28,6600
TOTAL Material:						680,8800	

Mão de Obra	QTD	UNID	COEFICIENTE	PREÇO UNITÁRIO	TOTAL		
10043		AJUDANTE DE ENCANADOR	SEINFRA	H	1,98000000	16,7700	33,2046
12320		ENCANADOR	SEINFRA	H	1,98000000	20,3200	40,2336
TOTAL Mão de Obra:						73,4382	
VALOR:						734,03	

17.7.7. C0797 - CHUVEIRO PLÁSTICO (INSTALADO) (UN)

Material	QTD	UNID	COEFICIENTE	PREÇO UNITÁRIO	TOTAL		
10796		CHUVEIRO PLÁSTICO	SEINFRA	UN	1,00000000	5,1000	5,1000
11180		FITA DE VEDAÇÃO	SEINFRA	M	0,35000000	0,2800	0,0980
TOTAL Material:						5,1980	

Mão de Obra	QTD	UNID	COEFICIENTE	PREÇO UNITÁRIO	TOTAL		
12320		ENCANADOR	SEINFRA	H	0,24750000	20,3200	5,0292
TOTAL Mão de Obra:						5,0292	
VALOR:						10,23	

17.8.1. 91338 - PORTA DE ALUMÍNIO DE ABRIR COM LAMBRI, COM GUARNIÇÃO, FIXAÇÃO COM PARAFUSOS - FORNECIMENTO E INSTALAÇÃO. AF_12/2019 (M2)

Material	QTD	UNID	COEFICIENTE	PREÇO UNITÁRIO	TOTAL		
00007568		BUCHA DE NYLON SEM ABA S10, COM PARAFUSO DE 6,10 X 65 MM EM AÇO ZINCADO COM ROSCA SOBERBA, CABEÇA CHATA E FENDA PHILLIPS	SINAPI	UN	4,81680000	0,66	3,17
00036898		GUARNIÇÃO / MOLDURA / ARREIMATE DE ACABAMENTO PARA ESQUADRIA, EM ALUMÍNIO PERFIL 25, ACABAMENTO ANODIZADO BRANCO OU BRILHANTE, PARA 1 FACE	SINAPI	M	6,85040000	32,66	223,73



NASCENTE CONSTRUÇÕES LTDA-EPP

CNPJ: 15.972.706/0001-51



00004914	PORTA DE ABRIR EM ALUMINIO COM LAMBRI HORIZONTAL LAMINADA, ACABAMENTO ANODIZADO NATURAL, SEM GUARNICAO/ALIZAR/ISTA	SINAPI	M2	1,00000000	722,59	722,59
00000142	SELANTE ELASTICO MONOCOMPONENTE A BASE DE POLIURETANO (PU) PARA JUNTAS DIVERSAS	SINAPI	310ML	0,88290000	38,55	34,09
TOTAL Material:						756,68

Mão de Obra com Encargos Complementares		FORTE	UNID	COEFICIENTE	PREÇO UNITÁRIO	TOTAL
88309	PEDREIRO COM ENCARGOS COMPLEMENTARES	SINAPI	H	0,35630000	20,67	7,36
88316	SERVENTE COM ENCARGOS COMPLEMENTARES	SINAPI	H	0,17790000	16,46	2,88
TOTAL Mão de Obra com Encargos Complementares:						10,28
VALOR:						993,80

17.8.2. 94570 - JANELA DE ALUMÍNIO DE CORRER COM 2 FOLHAS PARA VIDROS, COM VIDROS, BATENTE, ACABAMENTO COM ACETATO OU BRILHANTE E FERRAGENS. EXCLUSIVE ALIZAR E CONTRAMARCO. FORNECIMENTO E INSTALAÇÃO. AF_12/2019 (M2)

Material		FORTE	UNID	COEFICIENTE	PREÇO UNITÁRIO	TOTAL
00036896	JANELA DE CORRER, EM ALUMINIO PERFIL 25, 100 X 120 CM (A X L), 2 FLS MOVEIS, SEM BANDEIJA, ACABAMENTO BRANCO OU BRILHANTE, BATENTE DE 6 A 7 CM, COM VIDRO, SEM GUARNICAO	SINAPI	UN	0,83330000	445,50	371,23
00004377	PARAFUSO DE ACO ZINCADO COM ROSCA SOBERBA, CABECA CHATA E FENDA SIMPLES, DIAMETRO 4,2 MM, COMPRIMENTO * 32 * MM	SINAPI	UN	9,20000000	0,26	2,39
00039961	SILICONE ACETICO USO GERAL INCOLOR 280 G	SINAPI	UN	0,82330000	25,47	15,87
TOTAL Material:						389,49

Mão de Obra com Encargos Complementares		FORTE	UNID	COEFICIENTE	PREÇO UNITÁRIO	TOTAL
	PEDREIRO COM ENCARGOS COMPLEMENTARES	SINAPI	H	0,51900000	20,67	10,72
	SERVENTE COM ENCARGOS COMPLEMENTARES	SINAPI	H	0,25900000	16,46	4,28
TOTAL Mão de Obra com Encargos Complementares:						14,98
VALOR:						404,47

18.1.1. 96526 - ESCAVAÇÃO MANUAL DE VALA PARA VIGA BALDRAME (SEM ESCAVAÇÃO PARA COLOCAÇÃO DE FÓRMAS). AF_06/2017 (M3)

Mão de Obra com Encargos Complementares		FORTE	UNID	COEFICIENTE	PREÇO UNITÁRIO	TOTAL
88309	PEDREIRO COM ENCARGOS COMPLEMENTARES	SINAPI	H	5,11200000	20,67	105,66
88316	SERVENTE COM ENCARGOS COMPLEMENTARES	SINAPI	H	7,93300000	16,46	130,57
TOTAL Mão de Obra com Encargos Complementares:						236,23
VALOR:						236,23

18.1.2. C4592 - ALVENARIA DE EMBASAMENTO EM TIJOLO CERÂMICO FURADO C/ ARGAMASSA CIMENTO E AREIA 1:4 (M3)

Material		FORTE	UNID	COEFICIENTE	PREÇO UNITÁRIO	TOTAL
12081	TIJOLO CERÂMICO FURADO 9X19X19CM	SEINFRA	UN	235,00000000	0,6700	157,4500
TOTAL Material:						167,4500
Mão de Obra		FORTE	UNID	COEFICIENTE	PREÇO UNITÁRIO	TOTAL
12391	PEDREIRO	SEINFRA	H	8,41500000	20,7700	174,7796
12643	SERVENTE	SEINFRA	H	9,10800000	15,5500	141,8294
TOTAL Mão de Obra:						316,4090
Serviço		FORTE	UNID	COEFICIENTE	PREÇO UNITÁRIO	TOTAL
C0171	ARGAMASSA DE CIMENTO E AREIA S/PEN. TRAÇO 1:4	SEINFRA	M3	0,30000000	435,9600	130,7880
TOTAL Serviço:						130,7880
VALOR:						604,65

18.1.3. C2843 - IMPERMEABILIZAÇÃO C/ EMULSÃO ASFÁLTICA CONSUMO 2kg/m² (M2)

Material		FORTE	UNID	COEFICIENTE	PREÇO UNITÁRIO	TOTAL
11090	EMULSÃO ASFÁLTICA	SEINFRA	KG	2,00000000	13,8900	27,7800
TOTAL Material:						27,7800
Mão de Obra		FORTE	UNID	COEFICIENTE	PREÇO UNITÁRIO	TOTAL
10027	ALIJIDANTE	SEINFRA	H	0,19800000	16,7700	3,3206
TOTAL Mão de Obra:						3,3206
VALOR:						31,10

18.1.4. C0089 - ANEL DE IMPERMEABILIZAÇÃO C/ARMAÇÃO EM FERRO (M3)

Material		FORTE	UNID	COEFICIENTE	PREÇO UNITÁRIO	TOTAL
10163	AÇO CA 50	SEINFRA	KG	18,00000000	9,4100	169,3800
10108	AREIA GROSSA	SEINFRA	M3	0,81830000	73,9700	45,7357
10200	GRITA	SEINFRA	M3	0,01500000	75,4000	40,0095
10905	CIMENTO PORTLAND	SEINFRA	KG	368,50000000	0,5500	202,6750
11805	PEDRISCO	SEINFRA	M3	0,28300000	73,1600	19,2411



NASCENTE CONSTRUÇÕES LTDA-EPP

CNPJ: 15.972.706/0001-51



Mão de Obra	UNIE	UNID	COEFICIENTE	PREÇO UNITÁRIO	TOTAL
12391	PEDREIRO	SEINFRA	H	2,97000000	20,7700
12543	SERVEnte	SEINFRA	H	9,90000000	15,5500
TOTAL Mão de Obra:					36,3200
VALOR:					699,05

18.1.5. 92777 - ARMAÇÃO DE PILAR OU VIGA DE UMA ESTRUTURA CONVENCIONAL DE CONCRETO ARMADO EM UMA EDIFICAÇÃO TÉRREA OU SOBRADO UTILIZANDO AÇO CA-50 DE 8,0 MM - MONTAGEM. AF 12/2015 (KG)

Material	FORTE	UNID	COEFICIENTE	PREÇO UNITÁRIO	TOTAL
00043132	ARAME RECOZIDO 16 BWS, D = 1,85 MM (0,016 KG/M) OU 18 BWS, D = 1,25 MM (0,01 KG/M)	SINAPI	KG	0,02500000	21,01
00039017	ESPACADOR / DISTANCIADOR CIRCULAR COM ENTRADA LATERAL, EM PLASTICO, PARA VERGALHAO *4,2 A 12,5* MM, COBRIMENTO 20 MM	SINAPI	UN	0,74900000	0,22
TOTAL Material:					0,98
Mão de Obra com Encargos Complementares					
Material	FORTE	UNID	COEFICIENTE	PREÇO UNITÁRIO	TOTAL
88238	AJUDANTE DE ARMADOR COM ENCARGOS COMPLEMENTARES	SINAPI	H	0,02090000	15,73
88245	ARMADOR COM ENCARGOS COMPLEMENTARES	SINAPI	H	0,12780000	20,61
TOTAL Mão de Obra com Encargos Complementares:					2,96
Serviço					
Material	FORTE	UNID	COEFICIENTE	PREÇO UNITÁRIO	TOTAL
92793	CORTE E DOBRA DE AÇO CA-50, DIÂMETRO DE 8,0 MM, UTILIZADO EM ESTRUTURAS DIVERSAS, EXCETO LAJES. AF_12/2015	SINAPI	KG	1,00000000	12,43
TOTAL Serviço:					12,43
VALOR:					16,06

18.1.6. 92263 - FABRICAÇÃO DE FÓRMA PARA PILARES E ESTRUTURAS SIMILARES, EM CHAPA DE MADEIRA COMPENSADA RESINADA, E = 17 MM. AF_09/2020 (M2)

Equipamento Custo Horário	FORTE	UNID	COEFICIENTE	PREÇO UNITÁRIO	TOTAL
91893	SERRA CIRCULAR DE BANCADA COM MOTOR ELÉTRICO POTÊNCIA DE 5HP, COM COIFA PARA DISCO 10" - CHI DIURNO. AF_09/2015	SINAPI	CHI	0,25500000	19,48
91692	SERRA CIRCULAR DE BANCADA COM MOTOR ELÉTRICO POTÊNCIA DE 5HP, COM COIFA PARA DISCO 10" - CHP DIURNO. AF_09/2015	SINAPI	CHP	0,06300000	20,68
TOTAL Equipamento Custo Horário:					6,88
Material					
Material	FORTE	UNID	COEFICIENTE	PREÇO UNITÁRIO	TOTAL
00001358	CHAPA/PAINEL DE MADEIRA COMPENSADA RESINADA (MADEIRITE RESINADO ROSA) PARA FORMA DE CONCRETO, DE 2200 x 1100 MM, E = 17 MM	SINAPI	M2	1,33600000	56,49
00004491	PONTALETE *7,5 X 7,5* CM EM PINUS, MISTA OU EQUIVALENTE DA REGIAO - BRUTA	SINAPI	M	2,30800000	11,15
00005068	PREGO DE AÇO POLIDO COM CABECA 17 X 21 (2 X 11)	SINAPI	KG	0,20800000	18,13
00004517	SARRAFO *2,5 X 7,5* CM EM PINUS, MISTA OU EQUIVALENTE DA REGIAO - BRUTA	SINAPI	M	9,23700000	3,90
TOTAL Material:					140,99
Mão de Obra com Encargos Complementares					
Material	FORTE	UNID	COEFICIENTE	PREÇO UNITÁRIO	TOTAL
88239	AJUDANTE DE CARPINEIRO COM ENCARGOS COMPLEMENTARES	SINAPI	H	0,25000000	16,81
88262	CARPINEIRO DE FORMAS COM ENCARGOS COMPLEMENTARES	SINAPI	H	1,18000000	20,44
TOTAL Mão de Obra com Encargos Complementares:					28,21
VALOR:					175,56

18.1.7. 103669 - CONCRETAGEM DE PILARES, FCK = 25 MPA, COM USO DE BALDES - LANÇAMENTO, ADENSAMENTO E ACABAMENTO. AF_02/2022 (M3)

Equipamento Custo Horário	FORTE	UNID	COEFICIENTE	PREÇO UNITÁRIO	TOTAL
90587	VIBRADOR DE IMERSÃO, DIÂMETRO DE PONTEIRA 45MM, MOTOR ELÉTRICO TRIFÁSICO POTÊNCIA DE 2 CV - CHI DIURNO. AF_06/2015	SINAPI	CHI	1,41700000	0,56
90586	VIBRADOR DE IMERSÃO, DIÂMETRO DE PONTEIRA 45MM, MOTOR ELÉTRICO TRIFÁSICO POTÊNCIA DE 2 CV - CHP DIURNO. AF_06/2015	SINAPI	CHP	1,04200000	1,38
TOTAL Equipamento Custo Horário:					2,22
Material					
Material	FORTE	UNID	COEFICIENTE	PREÇO UNITÁRIO	TOTAL
00038408	CONCRETO USINADO BOMBEÁVEL, CLASSE DE RESISTENCIA C25, COM BRITA 0 E 1, SLUMP = 190 +- 20 MM, EXCLUÍ SERVIÇO DE BOMBAMENTO (NBR 9953)	SINAPI	M3	1,10300000	511,91
TOTAL Material:					584,83
Mão de Obra com Encargos Complementares					
Material	FORTE	UNID	COEFICIENTE	PREÇO UNITÁRIO	TOTAL
88262	CARPINEIRO DE FORMAS COM ENCARGOS COMPLEMENTARES	SINAPI	H	2,45900000	20,44
88309	PEDREIRO COM ENCARGOS COMPLEMENTARES	SINAPI	H	2,45900000	20,57
88316	SERVEnte COM ENCARGOS COMPLEMENTARES	SINAPI	H	7,37700000	16,46
TOTAL Mão de Obra com Encargos Complementares:					222,50
VALOR:					789,35

18.2.1. C0073 - ALVENARIA DE TIJOLO CERÂMICO FURADO (9x19x19)cm C/ARGAMASSA MISTA DE CAL HIDRATADA ESP.=10cm (1:2:8) (M2)



NASCENTE CONSTRUÇÕES LTDA-EPP

CNPJ: 15.972.706/0001-51



Material	FORTE	UNID	COEFICIENTE	PREÇO UNITÁRIO	TOTAL
10109	AREIA MFDA	SEINFRA	M3	0,01500000	66,8300
10441	CAL HIDRATADA	SEINFRA	KG	2,18000000	1,0900
10805	CIMENTO PORTLAND	SEINFRA	KG	2,18000000	0,5500
12081	TIJOLO CERÂMICO FURADO 9X19X19CM	SEINFRA	UN	25,00000000	16,7500
TOTAL Material:					91,5900

Mão de Obra	FORTE	UNID	COEFICIENTE	PREÇO UNITÁRIO	TOTAL
12391	PEDREIRO	SEINFRA	H	0,99000000	20,7700
12543	SERVENTE	SEINFRA	H	1,10890000	15,5500
TOTAL Mão de Obra:					37,8041
VALOR:					59,13

18.3.1. C0777 - CHAPISCO C/ ARGAMASSA DE CIMENTO E PEDRISCO TRAÇO 1:4 ESP.= 7mm P/ PAREDE (M2)

Material	FORTE	UNID	COEFICIENTE	PREÇO UNITÁRIO	TOTAL
10805	CIMENTO PORTLAND	SEINFRA	KG	2,40000000	0,5500
11605	PEDRISCO	SEINFRA	M3	0,00700000	73,1600
TOTAL Material:					1,821

Mão de Obra	FORTE	UNID	COEFICIENTE	PREÇO UNITÁRIO	TOTAL
12391	PEDREIRO	SEINFRA	H	0,19800000	20,7700
12543	SERVENTE	SEINFRA	H	0,25344000	15,5500
TOTAL Mão de Obra:					8,0626
VALOR:					9,89

18.3.2. C3023 - EMBOÇO C/ ARGAMASSA DE CIMENTO E AREIA PENEIRADA, TRAÇO 1:3 (M2)

Mão de Obra	FORTE	UNID	COEFICIENTE	PREÇO UNITÁRIO	TOTAL
12391	PEDREIRO	SEINFRA	H	0,59400000	20,7700
12543	SERVENTE	SEINFRA	H	0,59400000	15,5500
TOTAL Mão de Obra:					21,6741

Serviço	FORTE	UNID	COEFICIENTE	PREÇO UNITÁRIO	TOTAL
C0164	ARGAMASSA DE CIMENTO E AREIA PEN. TRAÇO 1:3	SEINFRA	M3	0,02000000	848,1200
TOTAL Serviço:					18,9824
VALOR:					38,54

18.3.3. C3028 - REBOCO C/ ARGAMASSA DE CIMENTO E AREIA PENEIRADA, TRAÇO 1:3 (M2)

Mão de Obra	FORTE	UNID	COEFICIENTE	PREÇO UNITÁRIO	TOTAL
12391	PEDREIRO	SEINFRA	H	0,59400000	20,7700
12543	SERVENTE	SEINFRA	H	0,59400000	15,5500
TOTAL Mão de Obra:					21,6741

Serviço	FORTE	UNID	COEFICIENTE	PREÇO UNITÁRIO	TOTAL
	ARGAMASSA DE CIMENTO E AREIA PEN. TRAÇO 1:3	SEINFRA	M3	0,02500000	848,1200
TOTAL Serviço:					21,8030
VALOR:					47,78

18.3.4. C4432 - CERÂMICA ESMALTADA RETIFICADA C/ ARG. CIMENTO E AREIA ATÉ 30x30cm (900 cm²) - PEI-5/PEI-4 P/ PAREDE (M2)

Material	FORTE	UNID	COEFICIENTE	PREÇO UNITÁRIO	TOTAL
16498	CERÂMICA ESMALTADA RETIFICADA DIMENSÕES ATÉ 30x30cm (900 cm²) - PEI-5/PEI-4	SEINFRA	M2	1,10000000	33,8400
TOTAL Material:					37,2240

Mão de Obra	FORTE	UNID	COEFICIENTE	PREÇO UNITÁRIO	TOTAL
11328	LADRILHISTA	SEINFRA	H	1,38600000	20,7700
12543	SERVENTE	SEINFRA	H	1,38600000	15,5500
TOTAL Mão de Obra:					60,3395

Serviço	FORTE	UNID	COEFICIENTE	PREÇO UNITÁRIO	TOTAL
C4429	ARGAMASSA DE CIMENTO E AREIA PEN. TRAÇO 1:5	SEINFRA	M3	0,02000000	741,4200
TOTAL Serviço:					14,8284
VALOR:					102,39

18.3.5. C1129 - REJUNTAMENTO C/ ARG. PRÉ-FABRICADA, JUNTA ENTRE 2mm E 6mm EM CERÂMICA, ATÉ 30x30 cm (900 cm²) (PAREDE/PISO) (M2)

Material	FORTE	UNID	COEFICIENTE	PREÇO UNITÁRIO	TOTAL
10118	ARGAMASSA PRÉ-FABRICADA PARA REJUNTAMENTO	SEINFRA	KG	0,58300000	3,5500
TOTAL Material:					2,0697

Mão de Obra	FORTE	UNID	COEFICIENTE	PREÇO UNITÁRIO	TOTAL



NASCENTE CONSTRUÇÕES LTDA-EPP

CNPJ: 15.972.706/0001-51



11328	LADRILHISTA	SEINFRA	H	0,19800000	20,7700	4,1125
12543	SERVEANTE	SEINFRA	H	0,19800000	15,5500	3,0789
TOTAL Mão de Obra:						7,1914
VALOR:						9,2909

18.3.6. C3034 - REBOCO C/ ARGAMASSA MISTA DE CIMENTO, CAL HIDRATADA E AREIA S/ PENEIRAR, TRAÇO 1:2:8, ESP=20 mm P/ TETO (M2)

Material	FORNTE	UNID	COEFICIENTE	PREÇO UNITÁRIO	TOTAL	
10109	AREIA MEDIA	SEINFRA	M3	0,02430000	66,9300	1,6240
10441	CAL HIDRATADA	SEINFRA	KG	3,64000000	1,0900	3,9676
10005	CIMENTO PORTLAND	SEINFRA	KG	3,04000000	0,5500	2,0020
TOTAL Material:					7,5936	
Mão de Obra	FORNTE	UNID	COEFICIENTE	PREÇO UNITÁRIO	TOTAL	
12391	PEDREIRO	SEINFRA	H	0,69300000	20,7700	14,3936
12543	SERVEANTE	SEINFRA	H	0,89100000	15,5500	13,8551
TOTAL Mão de Obra:					28,2487	
VALOR:					35,84	

18.4.1. 87298 - ARGAMASSA TRAÇO 1:3 (EM VOLUME DE CIMENTO E AREIA MÉDIA ÚMIDA) PARA CONTRAPISO, PREPARO MECÂNICO COM BETONEIRA 400 L. AF_08/2019 (M3)

Equipamento Custo Horário	FORNTE	UNID	COEFICIENTE	PREÇO UNITÁRIO	TOTAL	
88931	BETONEIRA CAPACIDADE NOMINAL DE 400 L, CAPACIDADE DE MISTURA 280 L, MOTOR ELÉTRICO TRIFÁSICO POTÊNCIA DE 2 CV, SEM CARREGADOR - CHI DIURNO. AF_10/2014	SINAPI	CHI	3,39000000	0,38	1,28
88930	BETONEIRA CAPACIDADE NOMINAL DE 400 L, CAPACIDADE DE MISTURA 280 L, MOTOR ELÉTRICO TRIFÁSICO POTÊNCIA DE 2 CV, SEM CARREGADOR - CHP DIURNO. AF_10/2014	SINAPI	CHP	1,03000000	1,80	1,85
TOTAL Equipamento Custo Horário:					3,13	
Material	FORNTE	UNID	COEFICIENTE	PREÇO UNITÁRIO	TOTAL	
00000370	AREIA MEDIA - POSTO JAZIDA/FORNECEDOR (RETIRADO NA JAZIDA, SEM TRANSPORTE)	SINAPI	M3	1,27000000	109,90	139,30
00001379	CIMENTO PORTLAND COMPOSTO CP II-32	SINAPI	KG	573,61000000	0,58	332,69
TOTAL Material:					470,99	
Mão de Obra com Encargos Complementares	FORNTE	UNID	COEFICIENTE	PREÇO UNITÁRIO	TOTAL	
88377	OPERADOR DE BETONEIRA ESTACIONÁRIA/MISTURADOR COM ENCARGOS COMPLEMENTARES	SINAPI	H	4,42000000	16,96	74,52
TOTAL Mão de Obra com Encargos Complementares:					74,52	
VALOR:					548,64	

18.4.2. C4437 - CERÂMICA ESMALTADA RETIFICADA C/ ARG. CIMENTO E AREIA ATÉ 30x30cm (900 cm²) - PEI-5/PEI-4 P/ PISO (M2)

Material	FORNTE	UNID	COEFICIENTE	PREÇO UNITÁRIO	TOTAL	
18498	CERÂMICA ESMALTADA RETIFICADA DIMENSÕES ATÉ 30x30cm (900 cm²) - PEI-5/PEI-4	SEINFRA	M2	1,10000000	33,8400	37,2240
TOTAL Material:					37,2240	
Mão de Obra	FORNTE	UNID	COEFICIENTE	PREÇO UNITÁRIO	TOTAL	
11328	LADRILHISTA	SEINFRA	H	1,18800000	20,7700	24,6748
12543	SERVEANTE	SEINFRA	H	1,18800000	15,5500	18,4734
TOTAL Mão de Obra:					43,1482	
Serviço	FORNTE	UNID	COEFICIENTE	PREÇO UNITÁRIO	TOTAL	
C4437	ARGAMASSA DE CIMENTO E AREIA P/ TRAÇO 1:3	SEINFRA	M3	0,02000000	741,4200	14,8284
TOTAL Serviço:					14,8284	
VALOR:					95,20	

18.4.3. C1120 - REJUNTAMENTO C/ ARG. PRÉ-FABRICADA, JUNTA ATÉ 2mm EM CERÂMICA, ATÉ 30x30 cm (900 cm²) (PAREDE/PISO) (M2)

Material	FORNTE	UNID	COEFICIENTE	PREÇO UNITÁRIO	TOTAL	
10119	ARGAMASSA PRÉ-FABRICADA PARA REJUNTAMENTO	SEINFRA	KG	0,23300000	3,5500	0,8272
TOTAL Material:					0,8272	
Mão de Obra	FORNTE	UNID	COEFICIENTE	PREÇO UNITÁRIO	TOTAL	
11328	LADRILHISTA	SEINFRA	H	0,19800000	20,7700	4,1125
12543	SERVEANTE	SEINFRA	H	0,19800000	15,5500	3,0789
TOTAL Mão de Obra:					7,1914	
VALOR:					8,02	

18.5.1. C4458 - LAJE PRÉ-FABRICADA TRELIÇADA P/ FÓRRO - VÃO ACIMA DE 4,81 m (M2)

Material	FORNTE	UNID	COEFICIENTE	PREÇO UNITÁRIO	TOTAL	
10169	AÇO CA-60	SEINFRA	KG	0,74000000	8,2000	6,0680
18285	LAJE PRÉ-FABRICADA TRELIÇADA P/ FÓRRO, DE 12 cm DE ALTURA E 4 cm DE CAPEADO - VÃO ACIMA DE 5,01 m	SEINFRA	M2	1,00000000	59,7100	59,7100



NASCENTE CONSTRUÇÕES LTDA-EPP

CNPJ: 15.972.706/0001-51



Material	QTD	UNID	COEFICIENTE	PREÇO UNITÁRIO	TOTAL
11691	PONTALETE / BARROTE DE 3"x3"	SEINFRA	M	1,30000000	12,4800
11728	PRFÇO 18X27 (2 10" X 10) (APROXIMADAMENTE 198LN/KG)	SEINFRA	KG	0,03000000	13,6800
11846	SARRAFO DE 1"x4"	SEINFRA	M	0,97000000	4,6900
11916	TABUA DE 1" DE 3A. - L - 30cm	SEINFRA	M	0,85000000	9,9100
TOTAL Material:					40,7600
Mão de Obra	QTD	UNID	COEFICIENTE	PREÇO UNITÁRIO	TOTAL
12391	PEDREIRO	SEINFRA	H	0,34850000	20,7700
12543	SERVENTE	SEINFRA	H	0,34850000	15,5500
TOTAL Mão de Obra:					36,3200
Serviço	QTD	UNID	COEFICIENTE	PREÇO UNITÁRIO	TOTAL
C0840	CONCRETO P/VIBR., FCK 15 MPa COM AGREGADO ADQUIRIDO	SEINFRA	M3	0,05700000	390,2900
C1603	LANÇAMENTO E APLICAÇÃO DE CONCRETO C/ELEVAÇÃO	SEINFRA	M3	0,05700000	225,9700
TOTAL Serviço:					616,2600
VALOR:					141,11

18.5.2. C2842 - IMPERMEABILIZAÇÃO C/ CIMENTO CRISTALIZANTE, BASE ACRÍLICA (M2)

Material	QTD	UNID	COEFICIENTE	PREÇO UNITÁRIO	TOTAL
10802	CIMENTO ESPECIAL TIPO K11 DA HEYDI	SEINFRA	KG	3,00000000	8,4800
10803	CIMENTO ESPECIAL TIPO KZ DA HEYDI	SEINFRA	KG	0,31000000	9,4000
TOTAL Material:					17,8800
Mão de Obra	QTD	UNID	COEFICIENTE	PREÇO UNITÁRIO	TOTAL
12391	PEDREIRO	SEINFRA	H	0,49500000	20,7700
12543	SERVENTE	SEINFRA	H	0,99000000	15,5500
TOTAL Mão de Obra:					36,3200
VALOR:					54,03

18.6.1. C1947 - PONTO ELÉTRICO, MATERIAL E EXECUÇÃO (PT)

Material	QTD	UNID	COEFICIENTE	PREÇO UNITÁRIO	TOTAL
10356	CABO ISOLADO PVC 750V 2,5 MM2	SEINFRA	M	12,00000000	1,9400
10419	CAIXA ESTAMPADA 3"x3", 4"x2", 4"x4" - CHAPA 18	SEINFRA	UN	1,00000000	1,7400
10428	CAIXA PASSAG. CHAPA C/TAMPA PARAF. 100X100X80MM	SEINFRA	UN	1,00000000	10,1100
10957	CURVA DE PVC RIGIDO PARA ELETRODUTO DE 3/4"	SEINFRA	UN	1,00000000	2,0000
10981	DISJUNTOR MONOPOLAR 16A	SEINFRA	UN	0,10000000	9,4100
11075	ELETRODUTO DE PVC RIGIDO 3/4"	SEINFRA	M	3,00000000	3,4700
11105	ESPELHO 4"x2" OU 3"x3"	SEINFRA	UN	1,00000000	2,5800
11181	FITA ISOLANTE	SEINFRA	M	3,00000000	0,8100
11262	INTERRUPTOR 2 TECLAS PARALELO 1 TOMADA 2POLOS	SEINFRA	UN	1,00000000	22,0700
11409	LUVA DE PVC RIGIDO PARA ELETRODUTO 3/4"	SEINFRA	UN	2,00000000	0,8700
TOTAL Material:					77,8010
Mão de Obra	QTD	UNID	COEFICIENTE	PREÇO UNITÁRIO	TOTAL
10042	AJUDANTE DE ELETRICISTA	SEINFRA	H	2,97000000	16,7700
12312	ELETRICISTA	SEINFRA	H	2,97000000	20,7700
12543	SERVENTE	SEINFRA	H	2,47500000	15,5500
TOTAL Mão de Obra:					53,0900
VALOR:					227,28

18.6.2. C1662 - LUMINÁRIA FLUORESCENTE COMPLETA (1 X 16)W (UN)

Material	QTD	UNID	COEFICIENTE	PREÇO UNITÁRIO	TOTAL
11368	LUMINARIA FLUORESCENTE COMPLETA (1 X 16)W	SEINFRA	UN	1,00000000	39,8400
TOTAL Material:					39,8400
Mão de Obra	QTD	UNID	COEFICIENTE	PREÇO UNITÁRIO	TOTAL
10042	AJUDANTE DE ELETRICISTA	SEINFRA	H	1,08900000	18,2625
12312	ELETRICISTA	SEINFRA	H	1,08900000	22,5195
TOTAL Mão de Obra:					40,7820
VALOR:					80,72

18.7.1. C1948 - PONTO HIDRÁULICO, MATERIAL E EXECUÇÃO (PT)

Material	QTD	UNID	COEFICIENTE	PREÇO UNITÁRIO	TOTAL
10108	AREIA GROSSA	SEINFRA	M3	0,00350000	79,9700
10441	CAL HIDRATADA	SEINFRA	KG	2,50000000	1,0900
10805	CIMENTO PORTLAND	SEINFRA	KG	2,50000000	0,5500



NASCENTE CONSTRUÇÕES LTDA-EPP

CNPJ: 15.972.706/0001-51



Material	DESCRIÇÃO	UNID	COEFICIENTE	PREÇO UNITÁRIO	TOTAL
10984	COTOVELO PVC SOLDAVEL DE 25MM	SEINFRA UN	2,00000000	0,5800	1,1600
10985	COTOVELO PVC SOLDAVEL DE 32MM	SEINFRA UN	4,00000000	1,7400	6,9600
11293	JOELHO PVC ROSCAVEL DE 1"	SEINFRA UN	1,00000000	4,9300	4,9300
11412	LÚVA PVC SOLDAVEL DE 32MM	SEINFRA UN	2,00000000	1,5300	3,0600
11426	LÚVA REDUÇÃO PVC SOLDAVEL DE 32X25MM	SEINFRA UN	1,00000000	2,9300	2,9300
11973	TE PVC SOLDAVEL 32MM	SEINFRA UN	1,00000000	3,3000	3,3000
12200	TUBO PVC SOLDAVEL DE 25MM (3/4")	SEINFRA M	1,20000000	2,9600	3,5520
12201	TUBO PVC SOLDAVEL DE 32MM (1")	SEINFRA M	5,00000000	6,8400	33,7000
TOTAL Material:					63,4609

Mão de Obra	DESCRIÇÃO	UNID	COEFICIENTE	PREÇO UNITÁRIO	TOTAL
10043	AJUDANTE DE ENCANADOR	SEINFRA H	2,97000000	16,7700	49,8069
12320	ENCANADOR	SEINFRA H	2,97000000	20,3200	60,3504
12543	SERVENTE	SEINFRA H	2,47500000	15,5500	38,4863
TOTAL Mão de Obra:					148,6436
VALOR:					212,09

18.7.2. C1950 - PONTO SANITÁRIO, MATERIAL E EXECUÇÃO (PT)

Material	DESCRIÇÃO	UNID	COEFICIENTE	PREÇO UNITÁRIO	TOTAL
10108	AREIA GROSSA	SEINFRA M3	0,00400000	73,9700	0,2959
10441	CAL HIDRATADA	SEINFRA KG	3,00000000	1,0900	3,2700
	CIMENTO PORTLAND	SEINFRA KG	3,00000000	0,5500	1,6500
11283	JOELHO PVC PARA ESGOTO DE 40MM	SEINFRA UN	2,00000000	1,3800	2,7600
11284	JOELHO PVC PARA ESGOTO DE 50MM	SEINFRA UN	1,00000000	1,8400	1,8400
11282	JOELHO PVC PARA ESGOTO DE 100MM	SEINFRA UN	1,00000000	6,1000	6,1000
12013	TE PVC PARA ESGOTO DE 40MM (1 1/2")	SEINFRA UN	1,00000000	2,3700	2,3700
12012	TE PVC PARA ESGOTO DE 100MM (4")	SEINFRA UN	1,00000000	11,7100	11,7100
12193	TUBO PVC ESGOTO DE 100MM (4") - (NBR 5688)	SEINFRA M	0,33000000	10,7300	3,5409
12194	TUBO PVC ESGOTO DE 40MM (1 1/2") - (NBR 5688)	SEINFRA M	1,50000000	3,8700	5,8050
12195	TUBO PVC ESGOTO DE 50MM (2") - (NBR 5688)	SEINFRA M	0,50000000	6,5800	3,2900
TOTAL Material:					42,8318

Mão de Obra	DESCRIÇÃO	UNID	COEFICIENTE	PREÇO UNITÁRIO	TOTAL
10043	AJUDANTE DE ENCANADOR	SEINFRA H	2,97000000	16,7700	49,8069
12320	ENCANADOR	SEINFRA H	2,97000000	20,3200	60,3504
12543	SERVENTE	SEINFRA H	2,47500000	15,5500	38,4863
TOTAL Mão de Obra:					148,6436
VALOR:					191,28

18.7.3. 86895 - BANCADA DE GRANITO CINZA POLIDO, DE 0,50 X 0,60 M, PARA LAVATÓRIO - FORNECIMENTO E INSTALAÇÃO. AF_01/2020 (UN)

Material	DESCRIÇÃO	UNID	COEFICIENTE	PREÇO UNITÁRIO	TOTAL
38	BUCHA DE NYLON SEM ABA S10, COM PARAFUSO DE 6,10 X 65 MM EM AÇO ZINCADO COM ROSCA SOBERBA, CABECA CHATA E FENDA PHILLIPS	SINAPI UN	6,00000000	0,66	3,96
00011795	GRANITO PARA BANCADA, POLIDO, TIPO ANDORINHA/ QUARTZ/ CASTELO/ CORUMBA OU OUTROS EQUIVALENTES DA REGIÃO, E= *2,5" CM	SINAPI M2	0,37700000	575,92	216,89
00004823	MASSA PLÁSTICA PARA MARMORE/GRANITO	SINAPI KG	0,38440000	44,50	17,10
00037329	REJUNTE EPOXI, QUALQUER COR	SINAPI KG	0,01540000	89,38	1,37
00037590	SUPORTE MAO-FRANCESA EM AÇO, ABAS IGUAIS 30 CM, CAPACIDADE MÍNIMA 60 KG, BRANCO	SINAPI UN	2,00000000	22,67	45,34
TOTAL Material:					284,66

Mão de Obra com Encargos Complementares	DESCRIÇÃO	UNID	COEFICIENTE	PREÇO UNITÁRIO	TOTAL
88274	MARMORISTA/GRANITEIRO COM ENCARGOS COMPLEMENTARES	SINAPI H	1,92090000	20,28	38,95
88316	SERVENTE COM ENCARGOS COMPLEMENTARES	SINAPI H	0,98110000	16,46	16,14
TOTAL Mão de Obra com Encargos Complementares:					55,09
VALOR:					339,75

18.7.4. 16249 - CAIXA D'ÁGUA EM FIBERGLASS CAP. 2000L, COM TAMPA (UN)

Material	DESCRIÇÃO	UNID	COEFICIENTE	PREÇO UNITÁRIO	TOTAL
16249	CAIXA D'ÁGUA EM FIBERGLASS CAP. 2000L, COM TAMPA	SEINFRA UN	1,00000000	990,1600	990,1600
TOTAL Material:					990,1600
VALOR:					990,16

18.7.5. C2593 - TUBO PVC BRANCO P/ESGOTO D=100MM (4") (M)

Material	DESCRIÇÃO	UNID	COEFICIENTE	PREÇO UNITÁRIO	TOTAL



NASCENTE CONSTRUÇÕES LTDA-EPP

CNPJ: 15.972.706/0001-51

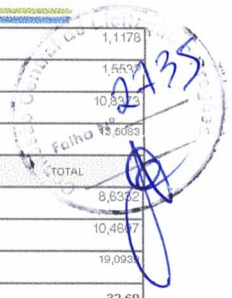

Material	FORTE	UNID	COEFICIENTE	PREÇO UNITÁRIO	TOTAL
10026	ADESIVO PARA TUBO DE PVC RIGIDO	SEINFRA	KG	0,02500000	44,7100
11888	SOI LIXÃO I IMPADORA PARA PVC RIGIDO	SEINFRA	I	0,04000000	38,8900
12193	TUBO PVC ESGOTO DE 100MM (4) - (NBR 5688)	SEINFRA	M	1,01000000	10,7900
TOTAL Material:					11,5693
TOTAL Mão de Obra:					19,0932
VALOR:					32,60

18.7.6. C0348 - BACIA DE LOUÇA BRANCA C/CAIXA ACOPLADA (UN)

Material	FORTE	UNID	COEFICIENTE	PREÇO UNITÁRIO	TOTAL
10171	BACIA LOUÇA BRANCA PARA CAIXA ACOPLADA	SEINFRA	UN	1,00000000	391,9900
10406	CAIXA ACOPLADA DE LOUÇA BRANCA PARA BACIA	SEINFRA	UN	1,00000000	207,3900
11091	ENGATE CROMADO	SEINFRA	UN	1,00000000	17,5300
11180	FITA DE VEDAÇÃO	SEINFRA	M	0,56000000	0,1568
11579	PARAFUSO CROMADO P/FIXAÇÃO SANITÁRIOS, INCLUSIVE PORÇA CEGA, ARRUELA E BUCHA DE NYLON	SEINFRA	UN	2,00000000	7,4300
11925	TAMPA PLÁSTICA PARA BACIA	SEINFRA	UN	1,00000000	28,6600
TOTAL Material:					680,6868
TOTAL Mão de Obra:					73,4382
VALOR:					734,03

18.8.1. 91338 - PORTA DE ALUMÍNIO DE ABRIR COM LAMBRI, COM GUARNIÇÃO, FIXAÇÃO COM PARAFUSOS - FORNECIMENTO E INSTALAÇÃO. AF_12/2019 (M2)

Material	FORTE	UNID	COEFICIENTE	PREÇO UNITÁRIO	TOTAL
00007568	BUCHA DE NYLON SEM ABA S10, COM PARAFUSO DE 6,10 X 65 MM EM AÇO ZINCADO COM ROSCA SOBERBA, CABECA CHATA E FENDA PHILLIPS	SINAPI	UN	4,81660000	0,66
00036888	GUARNIÇÃO / MOLDURA / ARREIMATE DE ACABAMENTO PARA ESQUADRIA, EM ALUMÍNIO PERFIL 25, ACABAMENTO ANODIZADO BRANCO OU BRILHANTE, PARA 1 FACE	SINAPI	M	6,85040000	32,66
00004914	PORTA DE ABRIR EM ALUMÍNIO COM LAMBRI HORIZONTAL LAMINADA, ACABAMENTO ANODIZADO NATURAL, SEM GUARNIÇÃO/ALIZAR/VISTA	SINAPI	M2	1,00000000	722,59
00000142	SELANTE ELÁSTICO MONOCOMPONENTE A BASE DE POLIURETANO (PU) PARA JUNTAS DIVERSAS	SINAPI	310ML	0,88290000	38,55
TOTAL Material:					983,82
TOTAL Mão de Obra com Encargos Complementares:					10,28
VALOR:					993,80

18.8.2. 94570 - JANELA DE ALUMÍNIO DE CORRER COM 2 FOLHAS PARA VIDROS, COM VIDROS, BATENTE, ACABAMENTO COM ACETATO OU BRILHANTE E FERRAGENS. EXCLUSIVE ALIZAR E CONTRAMARCO. FORNECIMENTO E INSTALAÇÃO. AF_12/2019 (M2)

Material	FORTE	UNID	COEFICIENTE	PREÇO UNITÁRIO	TOTAL
00036996	JANELA DE CORRER, EM ALUMÍNIO PERFIL 25, 100 X 120 CM (A X L), 2 FLS MOVEIS, SEM BANDEIJA, ACABAMENTO BRANCO OU BRILHANTE, BATENTE DE 6 A / CM, COM VIDRO, SEM GUARNIÇÃO	SINAPI	UN	0,83330000	445,50
00004377	PARAFUSO DE AÇO ZINCADO COM ROSCA SOBERBA, CABECA CHATA E FENDA SIMPLES, DIÂMETRO 4,2 MM, COMPRIMENTO * 32 * MM	SINAPI	UN	9,20000000	0,26
00039961	SILICONE ACÉTICO USO GERAL INCOLOR 280 G	SINAPI	UN	0,82330000	25,47
TOTAL Material:					389,49
TOTAL Mão de Obra com Encargos Complementares:					14,98
VALOR:					404,47

19.1. C3440 - BANCO EM "U" S/ ENCOSTO PADRÃO (M)

Material	FORTE	UNID	COEFICIENTE	PREÇO UNITÁRIO	TOTAL
18224	ASSENTO P/BANCO EM "U" PREMOLDADO DE CONCRETO	SEINFRA	UN	1,00000000	129,5200
TOTAL Material:					129,5200
TOTAL Mão de Obra:					
VALOR:					



NASCENTE CONSTRUÇÕES LTDA-EPP

CNPJ: 15.972.706/0001-51

Qtd	Descrição	Fonte	Unid	Coefficiente	Preço Unitário	Total
12391	PEDREIRO	SEINFRA	H	0,49500000	20,7700	10,2812
12543	SFRVFNTE	SEINFRA	H	0,49500000	15,5500	7,6973
TOTAL Mão de Obra:						17,9785
Qtd	Descrição	Fonte	Unid	Coefficiente	Preço Unitário	Total
C0074	ALVENARIA DE TUIJO CERÂMICO FURADO (9x19x19)cm C/ARGAMASSA MISTA DE CAL HIDRATADA ESP=20 cm	SEINFRA	M2	0,60000000	103,5700	62,1420
C0776	CHAPISCO C/ ARGAMASSA DE CIMENTO E AREIA S/PENEIRAR TRAÇO 1:3 ESP= 5mm P/ PAREDE	SEINFRA	M2	1,25000000	6,1100	7,6375
C0782	CHAPISCO MECÂNICO DE ADÔRNO	SEINFRA	M2	1,25000000	16,5300	20,6625
C1212	EMBOÇO C/ ARGAMASSA MISTA DE CIMENTO, CAL EM PASTA E AREIA S/PENEIRAR TRAÇO 1:1,5:9 ESP= 20mm P/PAREDE	SEINFRA	M2	1,25000000	30,5100	38,1375
C2784	ESCAVAÇÃO MANUAL SOLO DE 1A.CAT. PROF. ATÉ 1,50m	SEINFRA	M3	0,09000000	40,8000	3,8720
TOTAL Serviço:						132,2616
VALOR:						279,75

19.2. C1628 - LIMPEZA GERAL (M2)

Qtd	Descrição	Fonte	Unid	Coefficiente	Preço Unitário	Total
12543	SERVEANTE	SEINFRA	H	0,69300000	15,5500	10,7762
TOTAL Mão de Obra:						10,7762
VALOR:						10,78

NASCENTE CONSTRUÇÕES LTDA-EPP
 RAMON RAMIRES FARIAS NORONHA
 CPF: 620.739.233-72
 SÓCIO ADMINISTRADOR

NASCENTE CONSTRUÇÕES LTDA
 José Heldair de Brito Rocha
 Eng.º Civil Cre nº 340045/D-Ce
 CPF: 300.876.213-34
 Resp. Técnico



Handwritten signatures and initials in blue ink.



NASCENTE CONSTRUÇÕES LTDA-EPP

CNPJ: 15.872.706/0001-51



CRONOGRAMA FÍSICO-FINANCEIRO



OBRA:	REFORMA ESCOLA FRANCISCO PEREIRA DE ANDRADE	DATA : 04/11/2022		BDI : 25,92%		
DESCRIÇÃO:	CONTRATAÇÃO DE EMPRESA ESPECIALIZADA PARA EXECUTAR OS SERVIÇOS DE REFORMA DAS ESCOLAS JOSÉ CABRAL DE ARAÚJO E FRANCISCO PERREIRA DE ANDRADE, DE INTERESSE DA SECRETARIA MUNICIPAL DE EDUCAÇÃO E DESPOSTO DO MUNICÍPIO DE GUAÍUBA-CE.	FONTE	VERSÃO	HORA	MES	REF.
LOCAL:	ITACIMA, GUAÍUBA-CE	SEINFRA	027.1 COM DESONERAÇÃO	83,85%	47,76%	05/2021
CLIENTE:	PREFEITURA MUNICIPAL DE GUAÍUBA	SINAPI	2022/05 COM DESONERAÇÃO	83,55%	47,46%	09/2022
		Composição	PRÓPRIA	0,00%	0,00%	

ITEM	DESCRIÇÃO	VALOR (R\$)	MÊS 1	MÊS 2	MÊS 3	MÊS 4	Total parcela
1	ADMINISTRAÇÃO DA OBRA	39.301,00	25,00%	25,00%	25,00%	25,00%	100,00%
			9.825,25	9.825,25	9.825,25	9.825,25	39.301,00
2	SERVIÇOS PRELIMINARES	26.124,85	100,00%				100,00%
			26.124,85				26.124,85
3	PÓRTICO FACHADA	15.288,24		50,00%	30,00%	20,00%	100,00%
				7.644,12	4.586,47	3.057,65	15.288,24
4	ALVENARIA	8.259,35		100,00%			100,00%
				8.259,35			8.259,35
5	REVESTIMENTOS	44.693,59	30,00%	30,00%	40,00%		100,00%
			13.408,08	13.408,08	17.877,43		44.693,59
6	ESQUADRIAS	115.186,42			50,00%	50,00%	100,00%
					57.593,21	57.593,21	115.186,42
7	COBERTURAS	112.406,19	50,00%	50,00%			100,00%
			56.203,10	56.203,09			112.406,19
8	PISOS	69.231,26	20,00%	30,00%	30,00%	20,00%	100,00%
			13.846,25	20.769,38	20.769,38	13.846,25	69.231,26
9	INSTALAÇÕES HIDROSANITÁRIAS	41.848,15	50,00%	50,00%			100,00%
			20.924,08	20.924,07			41.848,15
10	INSTALAÇÕES ELÉTRICAS	45.393,41	70,00%	30,00%			100,00%
			31.775,39	13.618,02			45.393,41
11	INSTALAÇÕES DE INCÊNDIO	9.688,24			50,00%	50,00%	100,00%
					4.844,12	4.844,12	9.688,24
12	PINTURAS	67.090,49			60,00%	40,00%	100,00%
					40.254,29	26.836,20	67.090,49
13	AMPLIAÇÃO MURO	3.320,45	100,00%				100,00%
			3.320,45				3.320,45
14	SALÃO	160.535,89		50,00%	30,00%	20,00%	100,00%
				80.267,95	48.160,77	32.107,17	160.535,89
15	REVITALIZAÇÃO QUADRA	131.356,75	20,00%	30,00%	30,00%	20,00%	100,00%
			26.271,35	39.407,03	39.407,03	26.271,34	131.356,75
16	NOVAS COBERTAS	11.007,54		50,00%	50,00%		100,00%
				5.503,77	5.503,77		11.007,54
17	VESTIÁRIOS	57.436,36		50,00%	30,00%	20,00%	100,00%
				28.718,18	17.230,91	11.487,27	57.436,36
18	NOVOS WCS	84.569,59		50,00%	30,00%	20,00%	100,00%
				42.284,80	25.370,88	16.913,91	84.569,59
	SERVIÇOS FINAIS	13.139,96				100,00%	100,00%
						13.139,96	13.139,96
		1.055.877,73	201.698,80	346.833,09	291.423,51	215.922,33	1.055.877,73
			201.698,80	548.531,89	839.955,40	1.055.877,73	

NASCENTE CONSTRUÇÕES LTDA - EPP

RAMON RAMIRES FARIAS NORONHA
CPF: 620.738.233-72
SÓCIO ADMINISTRADOR

NASCENTE CONSTRUÇÕES LTDA

José Heldair de Brito Rocha
Eng. Civil Crea nº 340045/D-Ce
CPF: 300.836.213-34
Resp. Técnico



NASCENTE CONSTRUÇÕES LTDA-EPP

CNPJ: 15.872.706/0001-51



COMPOSIÇÃO DO BDI

OBRA:	REFORMA ESCOLA FRANCISCO PEREIRA DE ANDRADE	DATA:	04/11/2022	BDI: 25,92%		
DESCRIÇÃO:	CONTRATAÇÃO DE EMPRESA ESPECIALIZADA PARA EXECUTAR OS SERVIÇOS DE REFORMA DAS ESCOLAS JOSÉ CABRAL DE ARAÚJO E FRANCISCO PERREIRA DE ANDRADE, DE INTERESSE DA SECRETARIA MUNICIPAL DE EDUCAÇÃO E DESPOSTO DO MUNICÍPIO DE GUAÍUBA/CE.	FONTE	VERSÃO	HORA	MES	REF.
LOCAL:	ITACIMA, GUAÍUBA-CE	SEINFRA	027.1 COM DESONERAÇÃO	83,85%	47,76%	05/2021
CLIENTE:	PREFEITURA MUNICIPAL DE GUAÍUBA	SINAPI	2022/05 COM DESONERAÇÃO	83,85%	47,46%	08/2022
		Composição	PRÓPRIA	0,00%	0,00%	

COD	DESCRIÇÃO	%
Despesas Indiretas		
AC	Administração central	3,00
DF	Despesas financeiras	0,59
R	Riscos	0,97
	TOTAL	4,56

Benefício		
S+G	Garantia/seguros	0,80
	Lucro	6,16
	TOTAL	6,96

I Impostos		
	PIS	0,65
	COFINS	3,00
	ISS	3,00
	CPRB	4,50
	TOTAL	11,15

BDI = 25,92%

$$(1+AC+S+R+G)*(1+DF)*(1+L)/(1-I)-1$$

NASCENTE CONSTRUÇÕES LTDA - EPP

RAMON RAMIRES FARIAS NORONHA
CPF: 620.739.233-72
SÓCIO ADMINISTRADOR

NASCENTE CONSTRUÇÕES LTDA

José Heldair de Brito Rocha
Eng.º Civil Crea nº 340045/D-Ce
CPF: 300.836.213-34
Resp. Técnico



TABELA DE ENCARGOS SOCIAIS

OBRA:	REFORMA ESCOLA FRANCISCO PEREIRA DE ANDRADE	DATA :	04/11/2022	BDI : 25,92%		
DESCRIÇÃO:	CONTRATAÇÃO DE EMPRESA ESPECIALIZADA PARA EXECUTAR OS SERVIÇOS DE REFORMA DAS ESCOLAS JOSÉ CABRAL DE ARAÚJO E FRANCISCO PERREIRA DE ANDRADE, DE INTERESSE DA SECRETARIA MUNICIPAL DE EDUCAÇÃO E DESPOSTO DO MUNICÍPIO DE GUAÍUBA/CE.	FORTE	VERSÃO	HORA	MES	REF.
LOCAL:	ITACIMA, GUAÍUBA-CE	SEINFRA	027.1 COM DESONERAÇÃO	83,85%	47,76%	05/2021
CLIENTE:	PREFEITURA MUNICIPAL DE GUAÍUBA	SINAPI	2022/05 COM DESONERAÇÃO	83,56%	47,46%	06/2022
		Composição	PRÓPRIA	0,00%	0,00%	

COD	DESCRIÇÃO	HORA %	MES %
A	GRUPO A		
A1	INSS	0,00	0,00
A2	SESI	1,50	1,50
A3	SENAI	1,00	1,00
A4	INCRA	0,20	0,20
A5	SEBRAE	0,60	0,60
A6	Salário Educação	2,50	2,50
A7	Seguro Contra Acidentes de Trabalho	3,00	3,00
A8	FGTS	8,00	8,00
	SECONCI	0,00	0,00
	TOTAL	16,80	16,80

B	GRUPO B		
B1	Repouso Semanal Remunerado	17,84	0,00
B2	Feridos	3,71	0,00
B3	Auxílio - Enfermidade	0,87	0,67
B4	13º Salário	10,80	8,33
B5	Licença Paternidade	0,07	0,06
B6	Faltas Justificadas	0,72	0,56
B7	Dias de Chuvas	1,55	0,00
B8	Auxílio Acidente de Trabalho	0,11	0,08
B9	Férias Gozadas	8,71	6,73
B10	Salário Maternidade	0,03	0,03
	TOTAL	44,41	16,46

C	GRUPO C		
C1	Aviso Prévio Indenizado	5,40	4,17
C2	Aviso Prévio Trabalhado	0,13	0,10
C3	Férias Indenizadas	4,85	3,75
C4	Depósito Rescisão Sem Justa Causa	3,90	3,01
C5	Indenização Adicional	0,45	0,35
	TOTAL	14,73	11,38

D	GRUPO D		
D1	Reincidência de Grupo A sobre Grupo B	7,46	2,77
D2	Reincidência de Grupo A sobre Aviso Prévio Trabalhado e Reincidência do FGTS sobre Aviso Prévio Indenizado	0,45	0,35
	TOTAL	7,91	3,12

Horista = 83,85%
Mensalista = 47,76%

A + B + C + D



NASCENTE CONSTRUÇÕES LTDA-EPP

CNPJ: 15.872.706/0001-51



COD	DESCRIÇÃO	HORA %	MES %
A	GRUPO A		
A1	INSS	0,00	0,00
A2	SESI	1,50	1,50
A3	SENAI	1,00	1,00
A4	INCRA	0,20	0,20
A5	SEBRAE	0,60	0,60
A6	Salário Educação	2,50	2,50
A7	Seguro Contra Acidentes de Trabalho	3,00	3,00
A8	FGTS	8,00	8,00
A9	SECONCI	0,00	0,00
	TOTAL	16,80	16,80

B	GRUPO B		
B1	Repouso Semanal Remunerado	17,84	0,00
B2	Feriados	3,71	0,00
B3	Auxílio - Enfermidade	0,85	0,66
B4	13º Salário	10,81	8,33
	Licença PaternidadeE	0,07	0,06
	Faltas Justificadas	0,72	0,56
B7	Dias de Chuvas	1,56	0,00
B8	Auxílio Acidente de Trabalho	0,10	0,08
B9	Férias Gozadas	8,95	6,90
B10	Salário Maternidade	0,03	0,02
	TOTAL	44,64	16,61

C	GRUPO C		
C1	Aviso Prévio Indenizado	5,41	4,17
C2	Aviso Prévio Trabalhado	0,13	0,10
C3	Férias Indenizadas	4,36	3,36
C4	Depósito Rescisão Sem Justa Causa	3,80	2,93
C5	Indenização Adicional	0,46	0,35
	TOTAL	14,16	10,91

D	GRUPO D		
D1	Reincidência de Grupo A sobre Grupo B	7,50	2,79
D2	Reincidência de Grupo A sobre Aviso Prévio Trabalhado e Reincidência do FGTS sobre Aviso Prévio Indenizado	0,45	0,35
	TOTAL	7,95	3,14

Horista = 83,55%
Mensalista = 47,46%

A + B + C + D

NASCENTE CONSTRUÇÕES LTDA - EPP

RAMON RAMIRES FARIAS NORONHA
CPF: 620.739.233-72
SÓCIO ADMINISTRADOR

NASCENTE CONSTRUÇÕES LTDA

José Heldair de Brito Rocha
Eng.º Civil Crea nº 340045/D-Ce
CPF: 300.836.213-34
Resp. Técnico

PLANILHA ORÇAMENTÁRIA

OBRA:	REFORMA ESCOLA JOSÉ CABRAL DE ARAUJO	DATA:	04/11/2022	BDI:	25,92%
DESCRIÇÃO:	CONTRATAÇÃO DE EMPRESA ESPECIALIZADA PARA EXECUTAR OS SERVIÇOS DE REFORMA DAS ESCOLAS JOSÉ CABRAL DE ARAUJO E FRANCISCO PEREIRA DE ANDRADE, DE INTERESSE DA SECRETARIA MUNICIPAL DE EDUCAÇÃO E DESPOSTO DO MUNICÍPIO DE GUAUBAÇE.	VERBAO	027.1 COM DESONERAÇÃO	HORA	83,85%
LOCAL:	CENTRO, GUAUBA - CE	SINAPI	202205 COM DESONERAÇÃO	MES	47,76%
CLIENTE:	PREFEITURA MUNICIPAL DE GUAUBA	Composições	PROPRIA	DATA REF.	06/2022
					0,00%

ITEM	CÓDIGO	DESCRIÇÃO	FONTE	UNID	QUANTIDADE	PREÇO UNITÁRIO R\$		PREÇO TOTAL R\$	
						SEM BDI	COM BDI	SEM BDI	COM BDI
ADMINISTRAÇÃO DA OBRA									
1	1.1	ADM DA OBRA - ENGENHEIRO CIVIL PLENO E MESTRE DE OBRA	Composições Próprias	%	100,00	240,09	302,32	24.009,00	30.232,00
SERVIÇOS PRELIMINARES									
2.1	C1937	PLACAS PADRÃO DE OBRA	SEINFRA	M2	8,00	149,83	188,79	1.199,44	1.510,32
2.2	97640	REMOÇÃO DE FORROS DE DRYWALL, PVC E FIBROMINERAL, DE FORMA MANUAL, SEM REAPROVEITAMENTO AF. 122017	SINAPI	M2	710,08	1,26	1,57	887,60	1.114,83
2.3	C2210	RETRADA DE PORTAS E JANELAS, INCLUSIVE BATENTES	SEINFRA	M2	68,22	13,96	17,58	952,35	1.199,31
2.4	C1047	DEMOLIÇÃO DE COBOGÓS	SEINFRA	M2	48,49	29,26	36,84	1.418,82	1.786,37
2.5	C1074	DEMOLIÇÃO DE REVESTIMENTO C/ CERÂMICAS	SEINFRA	M2	39,83	43,69	54,94	1.737,78	2.185,26
2.6	C1043	DEMOLIÇÃO DE ALVENARIA DE TUILOS S/ REAPROVEITAMENTO	SEINFRA	M3	5,59	52,35	65,92	292,64	368,49
2.7	C1064	DEMOLIÇÃO DE PISO CERÂMICO	SEINFRA	M2	81,91	12,22	15,39	1.000,94	1.260,59
2.8	C4913	REMOÇÃO DE PINTURA LÁTEX (RASPAGE E/OU LIVAMENTO E/OU ESCOVAÇÃO)	SEINFRA	M2	1.876,46	6,16	7,76	11.558,99	14.561,33
2.9	C1088	DEMOLIÇÃO DE PISO CIMENTADO SOBRE LASTRO DE CONCRETO	SEINFRA	M2	148,85	22,69	28,57	3.377,41	4.252,64
PÓRTICO FACHADA									
3.1	C1256	ESCAVAÇÃO MANUAL CAMPO ABERTO EM TERRA ATÉ 2M	SEINFRA	M3	0,80	45,11	56,80	36,09	45,44
3.2	C0054	ALVENARIA DE EMBASAMENTO DE PEDRA ARGAMASSADA	SEINFRA	M3	0,75	418,47	526,94	313,85	395,21
3.3	C1389	FORMA PLANA CHAPA COMPENSADA PLASTIFICADA, ESP = 12mm UTIL. 5X	SEINFRA	M2	6,80	94,94	119,55	645,59	812,94
3.4	C0216	ARMADURA CA-50A MEDIA D= 6,3 A 10,0mm	SEINFRA	KG	44,55	13,99	17,62	623,25	784,97
3.5	C0843	CONCRETO P/MBR., FCK 25 MPa COM AGREGADO ADQUIRIDO	SEINFRA	M3	0,57	420,61	529,63	239,75	301,89
3.6	C0047	ALVENARIA DE BLOCO CERÂMICO FURADO (9x19x39)cm C/ARGAMASSA MISTA DE CAL HIDRATADA, ESP=9 cm	SEINFRA	M2	13,30	35,95	45,27	478,14	602,09
3.7	C0776	CHAPISCO C/ARGAMASSA DE CIMENTO E AREIA S/PENEIRAR TRAÇO 1:3 ESP = 5mm P/ PAREDE	SEINFRA	M2	26,60	6,11	7,69	162,53	204,55
3.8	C1220	EMBOCO C/ARGAMASSA DE CIMENTO E AREIA S/ PENEIRAR, TRAÇO 1:3	SEINFRA	M2	26,60	31,62	39,82	841,09	1.059,21
3.9	C3028	REBOCO C/ARGAMASSA DE CIMENTO E AREIA PENEIRADA, TRAÇO 1:3	SEINFRA	M2	26,60	42,78	53,87	1.137,95	1.432,94
3.10	C4449	LAJE PRÉ-FABRICADA P/ FORRO - VÃO ATÉ 2 m	SEINFRA	M2	8,25	93,22	117,38	769,07	969,39
3.11	C0778	CHAPISCO C/ARGAMASSA DE CIMENTO E AREIA S/PENEIRAR TRAÇO 1:3 ESP=5mm P/ TETO	SEINFRA	M2	8,25	12,00	15,11	99,00	124,66
3.12	C2841	IMPERMEABILIZAÇÃO C/ARGAMASSA DE CIMENTO E AREIA 1:3 ADITIVADA, ESP = 2,50cm	SEINFRA	M2	8,25	35,42	44,60	292,22	367,95
3.13	C4554	TELHA DE ALUMÍNIO, TRAPEZOIDAL e = 0,7mm	SEINFRA	M2	10,15	53,54	67,42	543,43	684,31
3.14	C2469	TINTA AUTOMOTIVA 2 DEMÃOS EM METÁLICOS	SEINFRA	M2	10,15	43,84	55,20	444,98	560,28
3.15	C1620	LETREIRO - LETRA EM CAIXA DE ZINCO, IH- 20CM	SEINFRA	UN	53,00	82,96	104,46	4.396,88	5.536,38
ALVENARIA									
4.1	C0079	AMARRAÇÃO EM PAREDES, COM FERRO	SEINFRA	UN	14,00	158,43	199,50	2.218,02	2.793,00
4.2	C0047	ALVENARIA DE BLOCO CERÂMICO FURADO (9x19x39)cm C/ARGAMASSA MISTA DE CAL HIDRATADA, ESP=9 cm	SEINFRA	M2	17,64	35,95	45,27	634,16	798,66
REVESTIMENTOS									
5.1	C4432	CERÂMICA ESMALTADA REFEICADA C/ ARGAMASSA DE CIMENTO E AREIA ATÉ 30x30cm (900 cm²) - PEI-5/PEI-4 P/ PAREDE	SEINFRA	M2	74,28	102,39	128,93	7.605,53	9.576,33





NASCENTE CONSTRUÇÕES LTDA-EPP
 CNPJ: 15.372.706/0001-51

PLANILHA ORÇAMENTÁRIA

OBRA:	REFORMA ESCOLA JOSE CABRAL DE ARAUJO	DATA:	04/11/2022	VERSÃO:	04	HORA:	25,92%
DESCRIÇÃO:	CONTRATAÇÃO DE EMPRESA ESPECIALIZADA PARA EXECUTAR OS SERVIÇOS DE REFORMA DAS ESCOLAS JOSÉ CABRAL DE ARAUJO E FRANCISCO PERREIRA DE ANDRADE, DE INTERESSE DA SECRETARIA MUNICIPAL DE EDUCAÇÃO E DESPOSTO DO MUNICÍPIO DE GUAUBA/CE.	FONTE:	SEINFRA SINAPI Composições	COM DESONERAÇÃO	027.1	MESES:	83,85% 47,76% 2022/05 COM DESONERAÇÃO PROPRIA 0,00% 0,00%
LOCAL:	CENTRO, GUAUBA - CE						
CLIENTE:	PREFEITURA MUNICIPAL DE GUAUBA						

ITEM	CÓDIGO	DESCRIÇÃO	FONTE	UNID	QUANTIDADE	PREÇO UNITÁRIO R\$		PREÇO TOTAL R\$	
						SEM BDI	COM BDI	SEM BDI	COM BDI
5.2	C1129	REJUNTAMENTO C/ ARG. PRÉ-FABRICADA, JUNTA ENTRE 20mm E 6mm EM CERÂMICA, ATÉ 30x30 cm (900 cm²) (PAREDE/PISO)	SEINFRA	M2	74,28	9,26	11,66	687,83	866,10
5.3	C0776	CHAPISCO C/ ARGAMASSA DE CIMENTO E AREIA, SPENEGIAR TRACO 1:3, ESP. = 5mm P/ PAREDE	SEINFRA	M2	17,64	6,11	7,69	107,76	135,65
5.4	C1220	EMBOÇO C/ ARGAMASSA DE CIMENTO E AREIA S/ FENEIAR, TRACO 1:3	SEINFRA	M2	17,64	31,62	39,92	557,76	702,42
5.5	C3028	REBOCO C/ ARGAMASSA DE CIMENTO E AREIA PENEIRADA, TRACO 1:3	SEINFRA	M2	17,64	42,76	53,87	764,64	950,27
6	ESQUADRIAS							81.576,65	102.721,27
6.1	91333	PORTA DE ALUMÍNIO DE ABRIR COM LAMBRI, COM GUARNIÇÃO, FIXAÇÃO COM PARAFUSOS - FORNECIMENTO E INSTALAÇÃO, AF. 1/20/19	SINAPI	M2	45,36	983,80	1.251,39	45.078,77	56.763,05
6.2	C2679	VISOR COM VIDRO TEMPERADO 6mm e MOLDURA DE ALUMÍNIO	SEINFRA	M2	3,60	353,63	445,29	1.273,07	1.603,04
6.3	94570	JANELA DE ALUMÍNIO DE CORRER COM 2 FOLHAS PARA VIDROS, COM VIDROS, BATENTE, ACABAMENTO COM ACETATO OU BRILHANTE E FERRAGENS, EXCLUSIVE ALIZAR E CONTRAMARCO, FORNECIMENTO E INSTALAÇÃO, AF. 1/20/19	SINAPI	M2	55,38	404,47	509,31	21.590,61	27.185,97
6.4	C4560	GRADE DE ALUMÍNIO DE PROTEÇÃO	SEINFRA	M2	30,04	222,79	280,54	6.892,61	8.427,42
6.5	C4556	PORTÃO PIVOTANTE NYLOR, COMPOSTO DE QUADRO, PAINÉIS E ACESSÓRIOS COM PINTURA ELETROSTÁTICA COM TINTA POLIESTER, NAS CORES VERDE OU BRANCA, COM POSTE EM AÇO REVESTIDO, COR VERDE OU BRANCA - FORNECIMENTO E MONTAGEM	SEINFRA	M2	5,25	489,57	616,47	2.570,24	3.236,47
6.6	C0922	CORRIMÃO EM ALUMÍNIO ANODIZADO	SEINFRA	M	41,76	79,83	100,52	3.333,70	4.197,72
6.7	C4730	CERCAGRADIL NYLOR 11,53M, MALHA 5 X 20CM - FIO 4,30MM, COM FIXADORES DE POLIAMIDA EM POSTE 40x60 MM CHUMBADOS EM BASE DE CONCRETO (EXCLUSIVE ESTA), REVESTIDOS EM POLIESTER POR PROCESSO DE PINTURA ELETROSTÁTICA (GRADIL E POSTE), NAS CORES VERDE OU BRANCA - FORNECIMENTO E INSTALAÇÃO	SEINFRA	M	5,00	207,53	261,32	1.037,65	1.306,60
7	COBERTURAS							126.954,27	159.859,08
7.1	C2200	RETELHAMENTO C/ TELHA CERÂMICA ATÉ 20% NOVA	SEINFRA	M2	1.024,46	43,75	55,09	44.820,13	56.437,50
7.2	C4464	EMBOÇAMENTO DA ÚLTIMA FIADA TELHA CERÂMICA	SEINFRA	M	118,18	11,79	14,85	1.389,34	1.754,97
7.3	C0387	BEIRA E BICA EM TELHA COLONIAL	SEINFRA	M	236,36	11,81	14,87	2.791,41	3.514,67
7.4	C1876	PENTOX 2 DEMÃOS APLICADO EM MADEIRAS (CUPINICIDA)	SEINFRA	M2	1.024,46	18,25	22,98	18.696,40	23.542,09
7.5	96116	FORRO EM RÉGUAS DE PVC, FRISADO, PARA AMBIENTES COMERCIAIS, INCLUSIVE ESTRUTURA DE FIXAÇÃO, AF. 05/2017, P.	SINAPI	M2	710,08	75,59	95,61	53.916,37	67.890,75
7.6	C4459	MADEIRAMENTO P/ TELHA CERÂMICA - (RIPA, CABRO)	SEINFRA	M2	102,45	52,09	65,69	5.336,62	6.719,70
8	PISOS							16.151,80	20.338,70
8.1	87298	ARGAMASSA TRACO 1:3 (EM VOLUME DE CIMENTO E AREIA MÉDIA ÚMIDA) PARA CONTRAPISO, PREPARO MECÂNICO COM BETONEIRA 400L, AF. 05/2019	SINAPI	M3	4,11	548,64	650,85	2.254,91	2.839,39
8.2	C4437	CERÂMICA ESMALTADA RETIFICADA C/ ARG. CIMENTO E AREIA ATÉ 30x30cm (900 cm²) - PEI-5/PEI-4 P/ PISO	SEINFRA	M2	81,91	95,20	119,88	7.797,83	9.819,37
8.3	C1129	REJUNTAMENTO C/ ARG. PRÉ-FABRICADA, JUNTA ENTRE 20mm E 6mm EM CERÂMICA, ATÉ 30x30 cm (900 cm²) (PAREDE/PISO)	SEINFRA	M2	81,91	9,26	11,66	759,49	955,07
8.4	C5028	PISO INTERTRAVADO TIPO TUIOLINHO (20 X 10 X 4CM), CINZA - COMPACTAÇÃO MECANIZADA	SEINFRA	M2	132,85	40,20	50,62	5.340,57	6.724,87
9	INSTALAÇÕES HIDROSANTÁRIAS							33.889,07	42.394,88
9.1	C4630	REINSTALAÇÃO DE PONTO HIDRÁULICO, MATERIAL E EXECUÇÃO	SEINFRA	PT	4,00	103,03	129,74	412,12	518,96
9.2	C4631	REINSTALAÇÃO DE PONTO SANITÁRIO, MATERIAL E EXECUÇÃO	SEINFRA	PT	4,00	106,65	134,29	426,60	537,16
9.3	C1619	LAVATÓRIO DE LOUÇA BRANCA SICO LUNA C/ TORNEIRA E ACESSÓRIOS	SEINFRA	UN	1,00	448,65	564,94	448,65	564,94
9.4	100434	SALVA DE BEIRAL - SEMICIRCULAR DE PVC, DIÂMETRO 125 MM, INCLUINDO CABECEIRAS, EMENDAS, BOCAS, SUPORTES E VEDAÇÕES, EXCLUSIVE CONDUTORES, INCLUSIVE TRANSPORTE VERTICAL, AF. 07/2019	SINAPI	M	236,36	67,65	85,18	15.989,75	20.135,14
9.5	C2593	TUBO PVC BRANCO PESGOOTO D=100MM (4)	SEINFRA	M	202,72	32,60	41,05	6.698,67	8.321,66
9.6	C3604	CAIXA ALVENARIA / REBOCO C/ TAMPA CONCRETO S/ FUNDO DI=30x30x60 cm	SEINFRA	UN	195,74	155,45	195,74	4.974,40	6.263,68





NASCENTE CONSTRUÇÕES LTDA-EPP
 CNPJ: 15.972.706/0001-51



PLANILHA ORÇAMENTÁRIA

OBRA:	REFORMA ESCOLA JOSÉ CABRAL DE ARAUJO	DATA:	04/11/2022	BDI:	25,92%
DESCRIÇÃO:	CONTRATAÇÃO DE EMPRESA ESPECIALIZADA PARA EXECUTAR OS SERVIÇOS DE REFORMA DAS ESCOLAS JOSÉ CABRAL DE ARAUJO E FRANCISCO FERREIRA DE ANDRADE, DE INTERESSE DA SECRETARIA MUNICIPAL DE EDUCAÇÃO E DESPOSTO DO MUNICÍPIO DE GUAÍUBA/CE.	FONTE	SEINFRA	VERSÃO	027.1 COM DESONERAÇÃO
LOCAL:	CENTRO, GUAÍUBA - CE	SINAPI	2022/05 COM DESONERAÇÃO	HORA	83,85% 47,76%
CLIENTE:	PREFEITURA MUNICIPAL DE GUAÍUBA	Composições	PRÓPRIA	MESES	83,55% 47,46%
					0,00%

ITEM	CÓDIGO	DESCRIÇÃO	FONTE	UNID	QUANTIDADE	PREÇO UNITÁRIO R\$		PREÇO TOTAL R\$	
						SEM BDI	COM BDI	SEM BDI	COM BDI
9.7	C2332	FOSSA SÉPTICA E SUMIDOURO EM ALVEIARIA	SEINFRA	UN	1,00	4.074,85	5.131,05	4.074,85	5.131,05
9.8	C0348	BACIA DE LOUÇA BRANCA C/CAIXA ACOFLADA	SEINFRA	UN	1,00	734,03	924,29	734,03	924,29
10	INSTALAÇÕES ELÉTRICAS								
10.1	C2077	QUADRO DE DISTRIBUIÇÃO DE LUZ EMBUTIR ATÉ 6 DIVISÕES. CBARRAMENTO	SEINFRA	UN	2,00	170,79	215,06	341,58	430,12
10.2	C1085	DISJUNTOR BIPOLAR EM QUADRO DE DISTRIBUIÇÃO 25A	SEINFRA	UN	12,00	72,92	91,82	875,04	1.101,84
10.3	C1947	PONTO ELÉTRICO. MATERIAL E EXECUÇÃO	SEINFRA	PT	59,00	227,28	286,19	13.409,52	16.885,21
10.4	C1374	FIO ISOLADO PVC P/750V 2,5 MM2	SEINFRA	M	1.146,67	5,47	6,89	6.286,81	7.893,67
10.5	C1376	FIO ISOLADO PVC P/750V 6MM2	SEINFRA	M	480,00	8,08	10,17	3.878,40	4.881,60
10.6	C1662	LUMINÁRIA FLUORESCENTE COMPLETA (1 X 16)W	SEINFRA	UN	66,00	80,72	101,64	5.327,52	6.709,24
10.7	C2048	PROJETOR C/ LÂMPADA DE VAPOR DE MERCÚRIO DE 250W. C/FOTOCÉLULA	SEINFRA	UN	11,00	298,27	375,58	3.280,97	4.131,38
11	INSTALAÇÕES DE INCÊNDIO								
11.1	C1369	EXTINTOR DE GÁS CARBÔNICO OU PÓ QUÍMICO DE 4 OU 6KG	SEINFRA	UN	8,00	651,35	820,18	5.210,80	6.561,44
11.2	C4649	SINALIZAÇÃO PARA EXTINTOR	SEINFRA	UN	8,00	44,61	56,17	356,88	449,36
11.3	C4384	LUMINÁRIA DE EMERGÊNCIA	SEINFRA	UN	8,00	255,28	321,45	2.042,24	2.571,60
11.4	C4850	PLACA EM ACRÍLICO ADESIVADA PARA SINALIZAÇÃO COM INDICAÇÃO DE ROTA DE FUGA 26X13CM	SEINFRA	M	8,00	10,61	13,23	84,08	105,84
12	PINTURAS								
12.1	C1615	LATEX DUAS DEMÃOS EM PAREDES INTERNAS SIMASSA	SEINFRA	M2	1.025,07	19,18	24,15	19.660,84	24.755,44
12.2	C1614	LATEX DUAS DEMÃOS EM PAREDES EXTERNAS SIMASSA	SEINFRA	M2	851,39	20,57	25,90	17.513,09	22.051,00
12.3	C1910	PINTURA P/PIPO À BASE LATEX ACRÍLICO, TIPO "NOVACOR"	SEINFRA	M2	413,41	22,98	28,91	9.491,89	11.951,68
13	AMPLIAÇÃO PÁTIO								
13.1	FUNDAÇÕES E SUPERESTRUTURAS								
13.1.1	98528	ESCAVAÇÃO MANUAL DE VALA PARA VIGA BALDRAME (SEM ESCAVAÇÃO PARA COLOCAÇÃO DE FÓRMAS). AF. 08/2017	SINAPI	M3	0,96	236,23	297,46	226,78	285,56
13.1.2	92777	ARMADÃO DE PILAR OU VIGA DE UMA ESTRUTURA CONVENCIONAL DE CONCRETO ARMADO EM UMA EDIFICAÇÃO TERRELA OU SOBRAUDO UTILIZANDO AÇO CA-50 DE 6,0 MM - MONTAGEM. AF. 12/2015	SINAPI	KG	30,34	16,06	20,22	487,26	613,47
13.1.3	92263	FABRICAÇÃO DE FÓRMA PARA PILARES E ESTRUTURAS SIMILARES. EM CHAPA DE MADEIRA COMPENSADA RESINADA. E = 17 MM. AF. 09/2020	SINAPI	M2	23,04	175,56	221,07	4.044,90	5.093,45
13.1.4	103669	CONCRETAGEM DE PILARES. FCK = 25 MPa. COM USO DE BALDES - LANÇAMENTO ADENSAMENTO E ACABAMENTO. AF. 02/2022	SINAPI	M3	5,76	789,35	993,95	4.546,66	5.725,15
13.2	COBERTURA								
13.2.1	C4466	COBERTURA TELHA CERÂMICA (RIPA. CABRO. LINHA)	SEINFRA	M2	94,28	150,07	188,97	14.148,60	17.816,09
13.2.2	100364	FABRICAÇÃO E INSTALAÇÃO DE MEIA TESOURA DE MADEIRA NÃO APARELHADA. COM VAO DE 10 M. PARA TELHA CERÂMICA OU DE CONCRETO. INCLUSO LICAMENTO. AF. 07/2019	SINAPI	UN	2,00	2.859,48	3.600,66	5.718,96	7.201,32
13.2.3	C1878	PENTOX 2 DEMÃOS APLICADO EM MADEIRAS (C/UPINÍDICA)	SEINFRA	M2	94,28	18,25	22,98	1.720,61	2.166,56
13.3	PISO								
13.3.1	87298	ARGAMASSA TRACO 1:3 (EM VOLUME DE CIMENTO E AREIA MÉDIA ÚMIDA) PARA CONTRAPISO, PREPARO MECÂNICO COM BETONEIRA 400 L. AF. 08/2019	SINAPI	M3	9,43	546,64	690,85	5.173,68	6.514,72
13.3.2	C1915	PISO CIMENTADO C/ ARGAMASSA DE CIMENTO E AREIA SI/PENETRAR, TRACO 1:4. ESP = 1,5cm	SEINFRA	M2	94,28	42,50	53,52	4.006,90	5.045,87

End. Rua Raimundo Lourenço da Costa nº 307, Lagoinha-Horizonte/CE - Cep 62.887-010 - Complemento Br 116 Km 36.5 - Fone (85) 3336-0026 - E-mail: nascenteld@vahoo.com - Insc. Municipal 1553479

PLANILHA ORÇAMENTÁRIA

ITEM	CÓDIGO	DESCRIÇÃO	FONTE	UNID	QUANTIDADE	PREÇO UNITÁRIO R\$		PREÇO TOTAL R\$	
						SEM BDI	COM BDI	SEM BDI	COM BDI
OBRA: REFORMA ESCOLA JOSÉ CABRAL DE ARAUJO DATA: 04/11/2022 VERSÃO: 027.1 COM DESONERAÇÃO DATA REF.: 05/2021 SEINFRA: 83,85% 47,76% SEINFRA: 83,56% 47,48% SEINFRA: 0,00% 0,00% Composições: PRÓPRIA									
DESCRISÃO: CONTRATAÇÃO DE EMPRESA ESPECIALIZADA PARA EXECUTAR OS SERVIÇOS DE REFORMA DAS ESCOLAS JOSÉ CABRAL DE ARAUJO E FRANCISCO PERREIRA DE ANDRADE, DE INTERESSE DA SECRETARIA MUNICIPAL DE EDUCAÇÃO E DESPOSTO DO MUNICÍPIO DE GUAÍUBA. LOCAL: CENTRO, GUAÍUBA - CE CLIENTE: PREFEITURA MUNICIPAL DE GUAÍUBA									
13.4 INSTALAÇÕES ELÉTRICAS									
13.4.1	C1847	PONTO ELÉTRICO, MATERIAL E EXECUÇÃO	SEINFRA	PT	5,00	227,28	286,19	1.136,40	1.430,95
13.4.2	C1662	LUMINÁRIA FLUORESCENTE COMPLETA (1 X 16W)	SEINFRA	UN	4,00	80,72	101,64	322,88	406,56
14 SALÃO									
14.1 FUNDAÇÕES E SUPERESTRUTURAS									
14.1.1	96526	ESCAVAÇÃO MANUAL DE VALA PARA VIGA BALDRAME (SEM ESCAVAÇÃO PARA COLOCAÇÃO DE FÓRMAS). AF. 08/2017	SINAPI	M3	1,60	236,23	297,46	377,97	475,94
14.1.2	92777	ARMAÇÃO DE PILAR OU VIGA DE UMA ESTRUTURA CONVENCIONAL DE CONCRETO ARMADO EM UMA EDIFICAÇÃO TERREA OU SOBRAO UTILIZANDO AÇO CA-50 DE 8,0 MM - MONTAGEM. AF. 12/2015	SINAPI	KG	50,56	16,06	20,22	811,99	1.022,32
14.1.3	92283	FABRICAÇÃO DE FÓRMA PARA PILARES E ESTRUTURAS SIMILARES, EM CHAPA DE MADEIRA COMPENSADA RESINADA, E = 17 MM. AF. 09/2020	SINAPI	M2	38,40	175,56	221,07	6.741,50	8.489,09
14.1.4	103669	CONCRETAGEM DE PILARES, FCK = 25 MPa, COM USO DE BALDES - LANCAMENTO, ADENSAMENTO E ACABAMENTO. AF. 02/2022	SINAPI	M3	2,88	789,35	993,95	2.273,33	2.862,58
14.2 COBERTURA									
14.2.1	C4466	COBERTURA, TELHA CERÂMICA (RIPA, CAIBRO, LINHA)	SEINFRA	M2	198,30	150,07	188,97	29.758,88	37.472,75
14.2.2	C1876	PENTOX 2 DEMÃOS APLICADO EM MADEIRAS (CUPINICIDA)	SEINFRA	M2	198,30	18,25	22,98	3.618,98	4.596,93
14.2.3	100364	FABRICAÇÃO E INSTALAÇÃO DE MEIA TESSOURA DE MADEIRA NÃO APARELHADA, COM VÃO DE 10 M, PARA TELHA CERÂMICA OU DE CONCRETO, INCLUSIVE, CIMENTO. AF. 07/2019	SINAPI	UN	5,00	2.859,48	3.600,86	14.297,40	18.003,30
14.3 PISO									
14.3.1	87298	ARGAMASSA TRACO 1:3 (EM VOLUME DE CIMENTO E ÁREA MÉDIA ÚMIDA) PARA CONTRAPISO, PREPARO MECÂNICO COM BETONEIRA 400 L. AF. 08/2019	SINAPI	M3	19,83	548,64	690,85	10.879,53	13.699,56
14.3.2	C1915	PISO CIMENTADO C/ ARGAMASSA DE CIMENTO E ÁREA S/ PENEIRAR, TRACO 1:4, ESP = 1,5cm	SEINFRA	M2	198,30	42,50	53,62	8.427,75	10.613,02
14.3.3	C0330	ATERRO C/COMPACTAÇÃO MANUAL, S/CONTROLE, MAT. C/AQUISIÇÃO	SEINFRA	M3	198,30	92,47	116,44	18.336,80	23.090,05
14.4 INSTALAÇÕES ELÉTRICAS									
14.4.1	C1947	PONTO ELÉTRICO, MATERIAL E EXECUÇÃO	SEINFRA	PT	10,00	227,28	286,19	2.272,80	2.861,90
14.4.2	C1374	FIO ISOLADO PVC P/750V 2,5 MM2	SEINFRA	M	124,98	5,47	6,89	683,64	881,11
14.4.3	C1662	LUMINÁRIA FLUORESCENTE COMPLETA (1 X 16W)	SEINFRA	UN	8,00	80,72	101,64	646,76	813,12
14.5 PINTURA									
14.5.1	C1910	PINTURA P/PISO A BASE LATEX ACRILICO, TIPO "NOVACOR"	SEINFRA	M2	198,30	22,96	28,91	4.552,97	5.732,85
15 NOVOS WCS									
15.1 FUNDAÇÕES E SUPERESTRUTURAS									
15.1.1	96526	ESCAVAÇÃO MANUAL DE VALA PARA VIGA BALDRAME (SEM ESCAVAÇÃO PARA COLOCAÇÃO DE FÓRMAS). AF. 08/2017	SINAPI	M3	14,24	236,23	297,46	3.363,92	4.235,83
15.1.2	C4592	ALVENARIA DE EMBASAMENTO EM TUOLO CERÂMICO FURADO C/ ARGAMASSA, CIMENTO E ÁREA 1:4	SEINFRA	M3	8,01	604,65	761,38	4.845,25	6.098,65
15.1.3	C2843	IMPERMEABILIZAÇÃO C/ EMULSÃO ASFÁLTICA CONSUMO 2kg/m²	SEINFRA	M2	89,00	31,10	39,16	2.767,90	3.490,24
15.1.4	C0089	ANEL DE IMPERMEABILIZAÇÃO C/ ARMADURA EM FERRO	SEINFRA	M3	3,56	899,05	880,24	2.485,62	3.133,85
15.1.5	92777	ARMAÇÃO DE PILAR OU VIGA DE UMA ESTRUTURA CONVENCIONAL DE CONCRETO ARMADO EM UMA EDIFICAÇÃO TERREA OU SOBRAO UTILIZANDO AÇO CA-50 DE 8,0 MM - MONTAGEM. AF. 12/2015	SINAPI	KG	45,50	16,06	20,22	730,73	920,01
15.1.6	92263	FABRICAÇÃO DE FÓRMA PARA PILARES E ESTRUTURAS SIMILARES, EM CHAPA DE MADEIRA COMPENSADA RESINADA, E = 17 MM. AF. 09/2020	SINAPI	M2	34,56	175,56	221,07	6.087,35	7.640,18



PLANILHA ORÇAMENTÁRIA

OBRA:	REFORMA ESCOLA JOSÉ CABRAL DE ARAUJO	DATA :	04/11/2022	BDI :	25,92%
DESCRIÇÃO:	CONTRATAÇÃO DE EMPRESA ESPECIALIZADA PARA EXECUTAR OS SERVIÇOS DE REFORMA DAS ESCOLAS JOSÉ CABRAL DE ARAUJO E FRANCISCO PERREIRA DE ANDRADE, DE INTERESSE DA SECRETARIA MUNICIPAL DE EDUCAÇÃO E DESPORTO DO MUNICÍPIO DE GUAÍBA/CE.	FONTE	SEINFRA	VERBAO	027.1 COM DESONERAÇÃO
LOCAL:	CENTRO, GUAÍBA - CE	SINAPI	2022/05	COM DESONERAÇÃO	83,85% 47,76% 83,55% 47,46%
CLIENTE:	PREFEITURA MUNICIPAL DE GUAÍBA	Composições	PROPRIA	0,00%	0,00%

ITEM	CÓDIGO	DESCRIÇÃO	FONTE	UNID	QUANTIDADE	PREÇO UNITÁRIO R\$		PREÇO TOTAL R\$	
						SEM BDI	COM BDI	SEM BDI	COM BDI
15.1.7	103669	CONCRETAGEM DE PILARES, FOK = 25 MPA, COM USO DE BALDES - LANÇAMENTO ADENSAMENTO E ACABAMENTO, AF. 02/2022	SINAPI	M3	2,69	789,35	993,95	2.044,42	2.574,33
15.2		PAREDES E PAINÉIS						12.742,52	16.046,13
15.2.1	C0073	ALVENARIA DE TUIOLO CERÂMICO FURADO (6x19x19)cm ARGAMASSA MISTA DE CAL HIDRATADA ESP=10cm (1:2:8)	SEINFRA	M2	215,50	59,13	74,46	12.742,52	16.046,13
15.3		REVESTIMENTO						48.653,78	61.253,79
15.3.1	C0776	CHAPISCO C/ ARGAMASSA DE CIMENTO E AREIA SPENEAR TRAÇO 1:3 ESP=5mm P/ PAREDE	SEINFRA	M2	431,00	6,11	7,69	2.633,41	3.314,39
15.3.2	C3023	EMBOÇO C/ ARGAMASSA DE CIMENTO E AREIA PENEIRADA, TRAÇO 1:3	SEINFRA	M2	431,00	38,54	48,53	16.610,74	20.916,43
15.3.3	C3028	REBOCO C/ ARGAMASSA DE CIMENTO E AREIA PENEIRADA, TRAÇO 1:3	SEINFRA	M2	164,00	42,78	53,87	7.871,52	9.912,08
15.3.4	C4432	CERÂMICA ESMALTADA RETIFICADA C/ ARG. CIMENTO E AREIA ATÉ 30x30cm (900 cm²) - PEI-5/PEI-4 P/ PAREDE	SEINFRA	M2	160,75	102,39	128,93	16.459,19	20.725,50
15.3.5	C1129	REJUNTAMENTO C/ ARG. PRÉ-FABRICADA, JUNTA ENTRE 2mm E 6mm EM CERÂMICA, ATÉ 30x30 cm (900 cm²)	SEINFRA	M2	160,75	9,26	11,66	1.488,55	1.874,35
15.3.6	C0778	CHAPISCO C/ ARGAMASSA DE CIMENTO E AREIA S/ PENEIRAR TRAÇO 1:3 ESP=5 mm P/ TETO	SEINFRA	M2	50,69	12,00	15,11	603,28	765,93
15.3.7	C1217	EMBOÇO C/ ARGAMASSA MISTA CIMENTO, CAL HIDRATADA E AREIA S/ PENEIRAR TRAÇO 1:2:11 ESP=20 mm P/ TETO	SEINFRA	M2	50,69	33,32	41,96	1.688,99	2.126,95
15.3.8	C2112	REBOCO C/ ARGAMASSA DE CAL EM PASTA E AREIA PENEIRADA TRAÇO 1:3 ESP=5 mm P/ TETO	SEINFRA	M2	50,69	25,51	32,12	1.628,16	2.053,51
15.4		PISO						5.879,34	7.403,51
15.4.1	87293	ARGAMASSA TRAÇO 1:3 (EM VOLUME DE CIMENTO E AREIA MÉDIA ÚMIDA) PARA CONTRAPISO, PREPARO MECÂNICO COM BETONEIRA 400 L, AF. 08/2019	SINAPI	M3	2,25	548,64	690,85	1.234,44	1.554,41
15.4.2	C4437	CERÂMICA ESMALTADA RETIFICADA C/ ARG. CIMENTO E AREIA ATÉ 30x30cm (900 cm²) - PEI-5/PEI-4 P/ PISO	SEINFRA	M2	45,00	95,20	119,88	4.284,00	5.394,60
15.4.3	C1120	REJUNTAMENTO C/ ARG. PRÉ-FABRICADA, JUNTA ATÉ 2mm EM CERÂMICA, ATÉ 30x30 cm (900 cm²)	SEINFRA	M2	45,00	8,02	10,10	360,90	454,50
15.5		COBERTURA						7.887,08	9.905,94
15.5.1	C4418	LAJE PRÉ-FABRICADA P/ FÓRRO - VÃO DE 2,01 A 3 m	SEINFRA	M2	50,69	101,17	127,39	5.128,31	6.457,40
15.5.2	C2842	IMPERMEABILIZAÇÃO C/ CIMENTO CRISTALIZANTE, BASE ACRÍLICA	SEINFRA	M2	50,69	54,03	68,03	2.738,78	3.448,44
15.6		INSTALAÇÕES ELÉTRICAS						2.995,68	3.288,46
15.6.1	C1947	PONTO ELÉTRICO, MATERIAL E EXECUÇÃO	SEINFRA	PT	10,00	227,28	286,19	2.272,80	2.861,90
15.6.2	C1682	LUMINÁRIA FLUORESCENTE COMPLETA (1 X 16)W	SEINFRA	UN	4,00	80,72	101,64	322,88	406,56
15.7		INSTALAÇÕES HIDROSSANITÁRIAS						15.960,88	19.972,10
15.7.1	C1948	PONTO HIDRÁULICO, MATERIAL E EXECUÇÃO	SEINFRA	PT	12,00	212,09	267,06	2.545,08	3.204,72
15.7.2	C1960	PONTO SANITÁRIO, MATERIAL E EXECUÇÃO	SEINFRA	PT	191,28	191,28	240,86	2.285,36	2.890,32
15.7.3	C3986	BANCA DE EM GRANITO P/LAVATÓRIO, INCL. LOUÇA BRANCA E ACESSÓRIOS	SEINFRA	CJ	1,00	849,56	1.070,27	1.699,92	2.140,54
15.7.4	86249	CAIXA D'ÁGUA EM FIBERGLASS CAP. 2000L, COM TAMPA	SEINFRA	UN	2,00	990,16	1.246,81	1.980,32	2.493,62
15.7.5	03048	BACIA DE LOUÇA BRANCA CAIXA ACOFLADA	SEINFRA	UN	10,00	734,03	924,29	7.340,30	9.242,90
15.8		ESQUADRIAS E FERRAGENS						15.549,88	19.560,49
15.8.1	91333	PORTA DE ALUMÍNIO DE ABRIR COM LAMBRI, COM GUARNIÇÃO, FIXAÇÃO COM PARAFUSOS - FORNECIMENTO E INSTALAÇÃO, AF. 12/2019	SINAPI	M2	15,24	993,80	1.251,99	15.145,51	19.071,18
15.8.2	94970	JANELA DE ALUMÍNIO DE CORRER COM 2 FOLHAS PARA VIDROS, COM VIDROS, BATEU, ACABAMENTO COM ACETATO OU BRILHANTE E FERRAGENS, EXCLUSIVE ALIZAR E CONTRAMARCO, FORNECIMENTO E INSTALAÇÃO, AF. 12/2019	SINAPI	M2	1,00	404,47	509,31	404,47	509,31





NASCENTE CONSTRUÇÕES LTDA-EPP

CNPJ: 15.372.706/0001-51

PLANILHA ORÇAMENTÁRIA

OBRA: REFORMA ESCOLA JOSÉ CABRAL DE ARAUJO		DATA: 04/11/2022		BDI: 25.92%					
DESCRIÇÃO: CONTRATAÇÃO DE EMPRESA ESPECIALIZADA PARA EXECUTAR OS SERVIÇOS DE REFORMA DAS ESCOLAS JOSÉ CABRAL DE ARAUJO E FRANCISCO PEREIRA DE ANDRADE, DE INTERESSE DA SECRETARIA MUNICIPAL DE EDUCAÇÃO E DESPOSTO DO MUNICÍPIO DE GUAUBAÍCE, CENTRO, GUAUBAÍCE - CE		FONTE: SEINFRA 027.1 COM DESONERAÇÃO 83,85% 47,76% 05/2021 SINAPI 2022/05 COM DESONERAÇÃO 83,55% 47,46% 06/2022 Composições PROPRIA 0,00% 0,00%		VERSÃO: 027.1 COM DESONERAÇÃO 83,85% 47,76% 05/2021					
LOCAL: PREFEITURA MUNICIPAL DE GUAUBAÍCE		PREÇO UNITÁRIO R\$		PREÇO TOTAL R\$					
ITEM	CÓDIGO	DESCRIÇÃO	FONTE	UNID	QUANTIDADE	SEI BDI	COM BDI	SEI BDI	COM BDI
SERVIÇOS FINAIS									
16									
16.1	C3440	BANCO EM "U" S/ ENCOSTO PADRÃO	SEINFRA	M	8,00	279,75	352,26	15.946,30	20.075,70
16.2	C0864	CONJUNTO DE MASTRO P/ TRÊS BANDEIRAS E PEDESTAL	SEINFRA	UN	1,00	3.690,88	4.647,56	2.238,00	2.816,08
16.3	C1628	LIMPEZA GERAL	SEINFRA	M2	929,26	10,78	13,57	3.690,88	4.647,56
						VALOR BDI TOTAL:		183.698,57	
						VALOR ORÇAMENTO:		708.730,77	
						VALOR TOTAL:		892.429,34	

Oitocentos e Noventa e Dois Mil Quatrocentos e Vinte e Nove reais e Trinta e Quatro centavos

NASCENTE CONSTRUÇÕES LTDA - EPP
 RAMON RAMIRES FARIAS WORONHA
 CPF: 620.739.233-72
 SÓCIO ADMINISTRADOR

NASCENTE CONSTRUÇÕES LTDA
 José Haldair dos Brito Rocha
 Eng.º Civil Crea nº 340045/D-Ce
 CPF: 300.836.213-34
 Resp. Técnico

[Handwritten signatures]





RELATÓRIO QUANTITATIVO DE COMPOSIÇÕES DE CUSTOS

OBRA:	REFORMA ESCOLA JOSÉ CABRAL DE ARAÚJO	DATA:	04/11/2022	BDI:	25,92%	
DESCRIÇÃO:	CONTRATAÇÃO DE EMPRESA ESPECIALIZADA PARA EXECUTAR OS SERVIÇOS DE REFORMA DAS ESCOLAS JOSÉ CABRAL DE ARAÚJO E FRANCISCO PEREIRA DE ANDRADE, DE INTERESSE DA SECRETARIA MUNICIPAL DE EDUCAÇÃO E DESPOSTO DO MUNICÍPIO DE GUAJUBA/CE.	FONTE	VERSÃO	HORA	MES	REF.
LOCAL:	CENTRO, GUAJUBA - CE	SEINFRA	027.1 COM DESONERACAO	63,65%	17,78%	05/2021
CLIENTE:	PREFEITURA MUNICIPAL DE GUAJUBA	CHAFI	2022/06 COM DEONERACAO	63,65%	17,78%	09/2022
		Composições	PROPRIA	6,00%	0,62%	

1.1. COMP-GUA-02 - ADM DA OBRA - ENGENHEIRO CIVIL PLENO E MESTRE DE OBRA (%)

Mão de Obra	FONTE	UNID	COEFICIENTE	PREÇO UNITÁRIO	TOTAL
10550	ENCARREGADO GERAL/MESTRE DE OBRAS	SEINFRA	MES	0,00990011	5,868,92
10583	ENGENHEIRO PLENO	SEINFRA	MES	0,00990011	18,382,82
TOTAL Mão de Obra:					240,09
VALOR:					240,09

2.1. C1937 - PLACAS PADRÃO DE OBRA (M2)

Material	FONTE	UNID	COEFICIENTE	PREÇO UNITÁRIO	TOTAL
10547	CHAPA DE AÇO GALVANIZADA FSP 0,3MM	SEINFRA	M²	1,02000000	35,2400
11100	ESMALTE SINTETICO	SEINFRA	L	1,00000000	24,7400
11691	PONTALETE / BARROTE DE 3"x3"	SEINFRA	M	4,50000000	12,4800
11725	PREGO 15X15 (1,14" x 13) (APROXIMADAMENTE 672UN/KG)	SEINFRA	KG	0,15000000	15,3800
TOTAL Material:					119,1400

Mão de Obra	FONTE	UNID	COEFICIENTE	PREÇO UNITÁRIO	TOTAL
12543	SERVEUTE	SEINFRA	H	1,98000000	15,5500
TOTAL Mão de Obra:					30,7800
VALOR:					149,93

2.2. 97640 - REMOÇÃO DE FORROS DE DRYWALL, PVC E FIBROMINERAL, DE FORMA MANUAL, SEM REAPROVEITAMENTO. AF_12/2017 (M2)

Mão de Obra com Encargos Complementares	FONTE	UNID	COEFICIENTE	PREÇO UNITÁRIO	TOTAL
88278	MONTADOR DE ESTRUTURA METALICA COM ENCARGOS COMPLEMENTARES	SINAPI	H	0,02580000	16,41
88916	SERVEUTE COM ENCARGOS COMPLEMENTARES	SINAPI	H	0,05070000	16,46
TOTAL Mão de Obra com Encargos Complementares:					1,25
VALOR:					1,25

2.3. C2210 - RETIRADA DE PORTAS E JANELAS, INCLUSIVE BATENTES (M2)

Mão de Obra	FONTE	UNID	COEFICIENTE	PREÇO UNITÁRIO	TOTAL
12391	PEDREIRO	SEINFRA	H	0,07920000	20,7700
12543	SERVEUTE	SEINFRA	H	0,79200000	15,5500
TOTAL Mão de Obra:					13,9008
VALOR:					13,96

2.4. C1047 - DEMOLIÇÃO DE COBOGÓS (M2)

Mão de Obra	FONTE	UNID	COEFICIENTE	PREÇO UNITÁRIO	TOTAL
12391	PEDREIRO	SEINFRA	H	0,29700000	20,7700
12543	SERVEUTE	SEINFRA	H	1,48500000	15,5500
TOTAL Mão de Obra:					29,2800
VALOR:					29,26

2.5. C1074 - DEMOLIÇÃO DE REVESTIMENTO C/CERÂMICAS (M2)

Mão de Obra	FONTE	UNID	COEFICIENTE	PREÇO UNITÁRIO	TOTAL
12391	PEDREIRO	SEINFRA	H	0,24750000	20,7700
12543	SERVEUTE	SEINFRA	H	2,47500000	15,5500
TOTAL Mão de Obra:					43,8200
VALOR:					43,63

2.6. C1943 - DEMOLIÇÃO DE ALVENARIA DE TIJOLOS S/ REAPROVEITAMENTO (M3)

Mão de Obra	FONTE	UNID	COEFICIENTE	PREÇO UNITÁRIO	TOTAL
12391	PEDREIRO	SEINFRA	H	0,29700000	20,7700
12543	SERVEUTE	SEINFRA	H	2,97000000	15,5500
TOTAL Mão de Obra:					52,3522
VALOR:					52,35

2.7. C1064 - DEMOLIÇÃO DE PISO CERÂMICO (M2)

Mão de Obra	FONTE	UNID	COEFICIENTE	PREÇO UNITÁRIO	TOTAL
12391	PEDREIRO	SEINFRA	H	0,06930000	20,7700
12543	SERVEUTE	SEINFRA	H	0,69300000	15,5500
TOTAL Mão de Obra:					12,2158
VALOR:					12,22



2.8. C.4913 - REMOÇÃO DE PINTURA AÉTEX (RASPAGEM FOLHA E XAMENTO FOLHA ESCOVAÇÃO) (M2)

Mão de Obra	FONTE	UNID	COEFICIENTE	PREÇO UNITÁRIO	TOTAL	
12543	SERVEANTE	SEINFRA	H	0,39600000	15,5500	6,1576
TOTAL Mão de Obra:					6,1576	
VALOR:					6,16	

2.9. C.1066 - DEMOLIÇÃO DE PISO CIMENTADO SOBRE LASTRO DE CONCRETO (M2)

Mão de Obra	FONTE	UNID	COEFICIENTE	PREÇO UNITÁRIO	TOTAL	
12391	PEDREIRO	SEINFRA	H	0,12870000	20,7700	2,6731
12543	SERVEANTE	SEINFRA	H	1,28700000	15,5500	20,0129
TOTAL Mão de Obra:					22,6860	
VALOR:					22,69	

3.1. C.1256 - ESCAVAÇÃO MANUAL CAMPO ABERTO EM TERRA ATÉ 2M (M3)

Mão de Obra	FONTE	UNID	COEFICIENTE	PREÇO UNITÁRIO	TOTAL	
12543	SERVEANTE	SEINFRA	H	2,90070000	15,5500	45,1059
TOTAL Mão de Obra:					45,1059	
VALOR:					45,11	

3.2. C.0054 - ALVENARIA DE EMBASAMENTO DE PEDRA ARGAMASSADA (M3)

Material	FONTE	UNID	COEFICIENTE	PREÇO UNITÁRIO	TOTAL	
10109	AREIA MÉDIA	SEINFRA	M3	0,36480000	66,8300	24,3796
10504	CIMENTO PORTLAND	SEINFRA	KG	109,50000000	0,5500	60,2250
10109	PEDRA DE MÃO (RACHÃO)	SEINFRA	M3	1,10000000	65,4000	71,9400
TOTAL Material:					156,5446	
Mão de Obra	FONTE	UNID	COEFICIENTE	PREÇO UNITÁRIO	TOTAL	
12391	PEDREIRO	SEINFRA	H	5,94000000	20,7700	123,3738
12543	SERVEANTE	SEINFRA	H	6,91000000	15,5500	108,5505
TOTAL Mão de Obra:					231,9243	
VALOR:					418,47	

3.3. C.1399 - FORMA PLANA CHAPA COMPENSADA PLASTIFICADA, ESP.= 12mm UTIL. 5X (M2)

Material	FONTE	UNID	COEFICIENTE	PREÇO UNITÁRIO	TOTAL	
10526	CHAPA COMPENSADA PLASTIFICADA 12MM (1,22 X 2,44M)	SEINFRA	M2	0,26000000	29,2700	7,6102
11691	PONTALETE / BARROTE DE 3"x3"	SEINFRA	M	1,20000000	12,4600	14,9760
11728	PREGO 16X27 (2,12" X 10) (APROXIMADAMENTE 198UN/KG)	SEINFRA	KG	0,25000000	13,6600	3,4150
11846	SARRAFO DE 1"x4"	SEINFRA	M	1,59000000	4,6900	7,1757
11916	TABUA DE 1" DE 3A - L = 30cm	SEINFRA	M	1,17000000	9,9100	11,5947
TOTAL Material:					44,7716	
Mão de Obra	FONTE	UNID	COEFICIENTE	PREÇO UNITÁRIO	TOTAL	
10041	AJUDANTE DE CARPINTEIRO	SEINFRA	H	1,39650000	16,7700	22,4131
10498	CARPINTEIRO	SEINFRA	H	1,39650000	20,7700	27,7591
TOTAL Mão de Obra:					50,1722	
VALOR:					94,94	

3.4. C.02 - ARMADURA CA-50A MÉDIA D= 6,3 A 10,0mm (KG)

Material	FONTE	UNID	COEFICIENTE	PREÇO UNITÁRIO	TOTAL	
10163	AÇO CA-50	SEINFRA	KG	1,15000000	9,4100	10,8215
10103	ARAME RECOZIDO N 16 BWG	SEINFRA	KG	0,02200000	9,9500	0,1990
TOTAL Material:					11,0205	
Mão de Obra	FONTE	UNID	COEFICIENTE	PREÇO UNITÁRIO	TOTAL	
10040	AJUDANTE DE ARMADOR/FERREIRO	SEINFRA	H	0,07920000	16,7700	1,3282
10121	ARMADOR/FERREIRO	SEINFRA	H	0,07920000	20,7700	1,6450
TOTAL Mão de Obra:					2,9732	
VALOR:					13,99	

3.5. C.0843 - CONCRETO P/MBR., FCK 25 MPa COM AGREGADO ADQUIRIDO (M3)

Equipamento Custo Horário	FONTE	UNID	COEFICIENTE	PREÇO UNITÁRIO	TOTAL	
10662	BETONEIRA ELÉTRICA 580L (CHP)	SEINFRA	H	0,71400000	22,0900	15,7723
TOTAL Equipamento Custo Horário:					15,7723	
Material	FONTE	UNID	COEFICIENTE	PREÇO UNITÁRIO	TOTAL	
10109	AREIA MÉDIA	SEINFRA	M3	0,86690000	66,8300	57,9349
10280	BRITA	SEINFRA	M3	0,62700000	75,4300	47,2946
10505	CIMENTO PORTLAND	SEINFRA	KG	349,00000000	0,5500	191,9500
11605	PEDRISCO	SEINFRA	M3	0,20900000	73,1600	15,2904
TOTAL Material:					312,4699	
Mão de Obra	FONTE	UNID	COEFICIENTE	PREÇO UNITÁRIO	TOTAL	



12543	SERVENTE	SEINFRA	H	5,94000000	15,5500	92,3670
TOTAL Mto de Obra:						92,3670
VALOR:						420,61

3.6. C0047 - ALVENARIA DE BLOCO CERÂMICO FURADO (9x19x39)cm C/ARGAMASSA MISTA DE CAL HIDRATADA, ESP=9 cm (M2)

Material	FORNTE	UNID	COEFICIENTE	PREÇO UNITÁRIO	TOTAL	
10109	AREIA MEDIA	SEINFRA	M3	0,00980000	66,8300	
10229	BLOCO CERAMICO FURADO VEDAÇÃO - 9X19X39 CM	SEINFRA	UN	13,00000000	1,5500	
10441	CAL HIDRATADA	SEINFRA	KG	1,47000000	1,0900	
10805	CIMENTO PORTLAND	SEINFRA	KG	1,47000000	0,5500	
TOTAL Material:						23,2197
Mto de Obra	FORNTE	UNID	COEFICIENTE	PREÇO UNITÁRIO	TOTAL	
12331	PEDREIRO	SEINFRA	H	0,31680000	20,7700	
12543	SERVENTE	SEINFRA	H	0,39600000	15,5500	
TOTAL Mto de Obra:						12,7377
VALOR:						35,95

3.7. C0776 - CHAPISCO C/ ARGAMASSA DE CIMENTO E AREIA S/PENEIRAR TRAÇO 1:3 ESP.- 5mm P/ PAREDE (M2)

Material	FORNTE	UNID	COEFICIENTE	PREÇO UNITÁRIO	TOTAL	
10109	AREIA MEDIA	SEINFRA	M3	0,00610000	66,8300	
10805	CIMENTO PORTLAND	SEINFRA	KG	2,43000000	0,5500	
TOTAL Material:						1,7442
Mto de Obra	FORNTE	UNID	COEFICIENTE	PREÇO UNITÁRIO	TOTAL	
12331	PEDREIRO	SEINFRA	H	0,09900000	20,7700	
12543	SERVENTE	SEINFRA	H	0,14850000	15,5500	
TOTAL Mto de Obra:						4,3654
VALOR:						6,11

3.8. C1220 - EMBOÇO C/ ARGAMASSA DE CIMENTO E AREIA S/PENEIRAR, TRAÇO 1:3 (M2)

Material	FORNTE	UNID	COEFICIENTE	PREÇO UNITÁRIO	TOTAL	
10109	AREIA MEDIA	SEINFRA	M3	0,02430000	66,8300	
10805	CIMENTO PORTLAND	SEINFRA	KG	9,72000000	0,5500	
TOTAL Material:						6,9700
Mto de Obra	FORNTE	UNID	COEFICIENTE	PREÇO UNITÁRIO	TOTAL	
12331	PEDREIRO	SEINFRA	H	0,59400000	20,7700	
12543	SERVENTE	SEINFRA	H	0,79200000	15,5500	
TOTAL Mto de Obra:						24,8530
VALOR:						31,62

3.9. C3028 - REBOCO C/ ARGAMASSA DE CIMENTO E AREIA PENEIRADA, TRAÇO 1:3 (M2)

Mto de Obra	FORNTE	UNID	COEFICIENTE	PREÇO UNITÁRIO	TOTAL	
12331	PEDREIRO	SEINFRA	H	0,59400000	20,7700	
12543	SERVENTE	SEINFRA	H	0,59400000	15,5500	
TOTAL Mto de Obra:						21,5741
Serviço	FORNTE	UNID	COEFICIENTE	PREÇO UNITÁRIO	TOTAL	
C0000	ARGAMASSA DE CIMENTO E AREIA PEN. TRAÇO 1:3	SEINFRA	M3	0,02500000	848,1200	
TOTAL Serviço:						21,2030
VALOR:						42,78

3.10. C4449 - LAJE PRÉ-FABRICADA P/ FÓRRO - VÃO ATÉ 2 m (M2)

Material	FORNTE	UNID	COEFICIENTE	PREÇO UNITÁRIO	TOTAL	
10169	AÇO CA-60	SEINFRA	KG	0,74000000	8,2000	
18276	LAJE PRÉ-FABRICADA COMUM DE 8 cm P/ FÓRRO - VAO ATÉ 2 m	SEINFRA	M2	1,00000000	33,1900	
11691	PONTALETE / BARROTE DE 3"x3"	SEINFRA	M	1,00000000	12,4800	
11728	PREGO 18x27 (2.12" X 10) (APROXIMADAMENTE 198UN/KG)	SEINFRA	KG	0,05000000	13,6600	
11846	SARRAFO DE 1"x4"	SEINFRA	M	0,97000000	4,6900	
11916	TABUA DE 1" DE 3AL - L = 30cm	SEINFRA	M	0,55000000	9,9100	
TOTAL Material:						62,1478
Mto de Obra	FORNTE	UNID	COEFICIENTE	PREÇO UNITÁRIO	TOTAL	
12331	PEDREIRO	SEINFRA	H	0,34650000	20,7700	
12543	SERVENTE	SEINFRA	H	0,34650000	15,5500	
TOTAL Mto de Obra:						12,8649
Serviço	FORNTE	UNID	COEFICIENTE	PREÇO UNITÁRIO	TOTAL	
C0840	CONCRETO PWBH., FCK 15 MPa COM AGREGADO ADQUIRIDO	SEINFRA	M3	0,03000000	390,2900	
C1603	LANÇAMENTO E APLICAÇÃO DE CONCRETO C/ ELEVACAO	SEINFRA	M3	0,03000000	225,9700	
TOTAL Serviço:						18,4878
VALOR:						93,22



3.11. C0778 - CHAPISCO C/ ARGAMASSA DE CIMENTO E AREIA S/ PENEIRAR TRAÇO 1:3 ESP=5 mm P/ TETO (M2)

Material	FORTE	UNID	COEFICIENTE	PREÇO UNITÁRIO	TOTAL	
I0109	AREIA MEDIA	SEINFRA	M3	0,00720000	66,8300	0,4812
I0805	CIMENTO PORTLAND	SEINFRA	KG	2,92000000	0,5500	1,6060
TOTAL Material:					2,0872	

Mão de Obra	FORTE	UNID	COEFICIENTE	PREÇO UNITÁRIO	TOTAL	
I2391	PEDREIRO	SEINFRA	H	0,24750000	20,7700	5,1406
I2543	SERVEnte	SEINFRA	H	0,30690000	15,5500	4,7723
TOTAL Mão de Obra:					9,9129	
VALOR:					12,00	

3.12. C2841 - IMPERMEABILIZAÇÃO C/ ARGAMASSA DE CIMENTO E AREIA 1:3 ADITVADA, ESP. = 2.50cm (M2)

Material	FORTE	UNID	COEFICIENTE	PREÇO UNITÁRIO	TOTAL	
I2421	SIKA 1	SEINFRA	KG	0,50000000	5,4400	2,7200
TOTAL Material:					2,7200	

Mão de Obra	FORTE	UNID	COEFICIENTE	PREÇO UNITÁRIO	TOTAL	
I2391	PEDREIRO	SEINFRA	H	0,49500000	20,7700	10,2812
I2543	SERVEnte	SEINFRA	H	0,63960000	15,5500	9,8525
TOTAL Mão de Obra:					20,1337	

Serviço	FORTE	UNID	COEFICIENTE	PREÇO UNITÁRIO	TOTAL	
C0170	ARGAMASSA DE CIMENTO E AREIA SIPEN TRAÇO 1:3	SEINFRA	M3	0,02500000	502,5100	12,5628
TOTAL Serviço:					12,5628	
VALOR:					35,42	

3.13. C4 TELHA DE ALUMÍNIO, TRAPEZOIDAL e = 0,7mm (M2)

Material	FORTE	UNID	COEFICIENTE	PREÇO UNITÁRIO	TOTAL	
I1215	GANCHOS COM FOLHA E ARRUELA	SEINFRA	UN	3,00000000	1,8000	5,4000
I1920	TALA DE AJUSTE	SEINFRA	UN	3,00000000	0,2700	0,8100
I8494	TELHA DE ALUMÍNIO, TRAPEZOIDAL e = 0,7mm	SEINFRA	M2	1,00000000	36,5400	36,5400
TOTAL Material:					42,7500	

Mão de Obra	FORTE	UNID	COEFICIENTE	PREÇO UNITÁRIO	TOTAL	
I1530	MONTADOR	SEINFRA	H	0,29700000	20,7700	6,1687
I2543	SERVEnte	SEINFRA	H	0,29700000	15,5500	4,6184
TOTAL Mão de Obra:					10,7871	
VALOR:					53,54	

3.14. C2469 - TINTA AUTOMOTIVA 2 DEMÃOS EM METÁLICOS (M2)

Material	FORTE	UNID	COEFICIENTE	PREÇO UNITÁRIO	TOTAL	
I0035	AGUARRAZ MINERAL	SEINFRA	L	0,03000000	17,0200	0,5106
I1946	LIXA PARA FERRO	SEINFRA	UN	0,35000000	1,6700	0,5845
I2088	TINTA ANTIFLAMA	SEINFRA	L	0,28000000	46,4900	13,0172
TOTAL Material:					14,1123	

Mão de Obra	FORTE	UNID	COEFICIENTE	PREÇO UNITÁRIO	TOTAL	
I0045	AJUDANTE DE PINTOR	SEINFRA	H	0,79200000	16,7700	13,2818
I2005	PINTOR	SEINFRA	H	0,79200000	20,7700	16,4438
TOTAL Mão de Obra:					29,7256	
VALOR:					43,84	

3.15. C1620 - LETREIRO - LETRA EM CAIXA DE ZINCO, H= 20CM (UN)

Material	FORTE	UNID	COEFICIENTE	PREÇO UNITÁRIO	TOTAL	
I0108	AREIA GROSSA	SEINFRA	M3	0,00400000	73,9700	0,2959
I0301	BUCHA PLASTICA 8MM	SEINFRA	UN	3,00000000	0,2000	0,6000
I0539	CHAPA DE AÇO GALVANIZADA N.26. DESENV 0.50M	SEINFRA	M	0,75000000	20,9700	15,7275
I0905	CIMENTO PORTLAND	SEINFRA	KG	1,00000000	0,5500	0,5500
I1100	ESMALTE SINTETICO	SEINFRA	L	0,08000000	24,7400	1,9792
I1582	PARAFUSO N.12X25MM	SEINFRA	UN	3,00000000	0,6100	1,8300
I2293	ZARCÃO	SEINFRA	L	0,07000000	22,3500	1,5645
TOTAL Material:					22,5471	

Mão de Obra	FORTE	UNID	COEFICIENTE	PREÇO UNITÁRIO	TOTAL	
I0037	AJUDANTE	SEINFRA	H	1,08900000	16,7700	18,2625
I2391	PEDREIRO	SEINFRA	H	0,79200000	20,7700	16,4438
I1858	SERRALHEIRO	SEINFRA	H	1,08900000	20,7700	22,6185
I2543	SERVEnte	SEINFRA	H	0,19800000	15,5500	3,0789
TOTAL Mão de Obra:					60,4037	
VALOR:					82,96	

4.1. C0079 - AMARRAÇÃO EM PAREDES, COM FERRO (UN)

Material	FORTE	UNID	COEFICIENTE	PREÇO UNITÁRIO	TOTAL
----------	-------	------	-------------	----------------	-------



Material	Fonte	Unid	Coefficiente	Preço Unitário	Total	
I0163	AÇO CA-50	SEINFRA	KG	3,4000000	9,4100	31,9940
I0113	ARGAMASSA COLANTE PRE-MISTURADA	SEINFRA	KG	6,5000000	1,2100	7,8650
TOTAL Material:					39,8690	
Mão de Obra	Fonte	Unid	Coefficiente	Preço Unitário	Total	
I0037	AJUDANTE	SEINFRA	H	0,7920000	16,7700	13,2818
I2391	PEDREIRO	SEINFRA	H	2,4750000	20,7700	51,4058
I2543	SERVEnte	SEINFRA	H	3,4650000	15,5500	53,8808
TOTAL Mão de Obra:					118,5684	
VALOR:					158,43	

4.2. C0047 - ALVENARIA DE BLOCO CERÂMICO FURADO (9x19x39)cm C/ARGAMASSA MISTA DE CAL HIDRATADA, ESP=9 cm (M2)

Material	Fonte	Unid	Coefficiente	Preço Unitário	Total	
I0109	AREIA MEDIA	SEINFRA	M3	0,0098000	66,8300	0,6549
I0229	BLOCO CERAMICO FURADO VEDAÇÃO - 9x19x39 CM	SEINFRA	UN	13,0000000	1,5500	20,1500
I0441	CAL HIDRATADA	SEINFRA	KG	1,4700000	1,0900	1,6023
I0805	CIMENTO PORTLAND	SEINFRA	KG	1,4700000	0,5500	0,8085
TOTAL Material:					23,2157	
Mão de Obra	Fonte	Unid	Coefficiente	Preço Unitário	Total	
I2391	PEDREIRO	SEINFRA	H	0,3168000	20,7700	6,5799
I2543	SERVEnte	SEINFRA	H	0,3960000	15,5500	6,1578
TOTAL Mão de Obra:					12,7377	
VALOR:					35,95	

5.1. C4432 - CERÂMICA ESMALTADA RETIFICADA C/ ARG. CIMENTO E AREIA ATÉ 30x30cm (900 cm²) - PEI-5/PEI-4 P/PAREDE (M2)

Material	Fonte	Unid	Coefficiente	Preço Unitário	Total	
I6498	CERAMICA ESMALTADA RETIFICADA DIMENSOES ATE 30x30cm (900 cm²) - PEI-5/PEI-4	SEINFRA	M2	1,1000000	93,8400	97,2240
TOTAL Material:					97,2240	
Mão de Obra	Fonte	Unid	Coefficiente	Preço Unitário	Total	
I1328	LADRILHISTA	SEINFRA	H	1,3860000	20,7700	28,7872
I2543	SERVEnte	SEINFRA	H	1,3860000	15,5500	21,5523
TOTAL Mão de Obra:					50,3395	
Serviço	Fonte	Unid	Coefficiente	Preço Unitário	Total	
C4429	ARGAMASSA DE CIMENTO E AREIA PEN. TRAÇO 1:5	SEINFRA	M3	0,0200000	741,4200	14,8284
TOTAL Serviço:					14,8284	
VALOR:					162,39	

5.2. C1129 - REJUNTAMENTO C/ ARG. PRÉ-FABRICADA, JUNTA ENTRE 2mm E 6mm EM CERÂMICA, ATÉ 30x30 cm (900 cm²) (PAREDE/PISO) (M2)

Material	Fonte	Unid	Coefficiente	Preço Unitário	Total	
I0118	ARGAMASSA PRE-FABRICADA PARA REJUNTAMENTO	SEINFRA	KG	0,5830000	3,5500	2,0697
TOTAL Material:					2,0697	
Mão de Obra	Fonte	Unid	Coefficiente	Preço Unitário	Total	
I1328	LADRILHISTA	SEINFRA	H	0,1980000	20,7700	4,1125
I2543	SERVEnte	SEINFRA	H	0,1980000	15,5500	3,0789
TOTAL Mão de Obra:					7,1914	
VALOR:					9,26	

5.3. C071 - CHAPISCO C/ ARGAMASSA DE CIMENTO E AREIA S/PENEIRAR TRAÇO 1:3 ESP.= 5mm P/PAREDE (M2)

Material	Fonte	Unid	Coefficiente	Preço Unitário	Total	
I0109	AREIA MEDIA	SEINFRA	M3	0,0061000	66,8300	0,4077
I0805	CIMENTO PORTLAND	SEINFRA	KG	2,4300000	0,5500	1,3365
TOTAL Material:					1,7442	
Mão de Obra	Fonte	Unid	Coefficiente	Preço Unitário	Total	
I2391	PEDREIRO	SEINFRA	H	0,0990000	20,7700	2,0562
I2543	SERVEnte	SEINFRA	H	0,1485000	15,5500	2,3032
TOTAL Mão de Obra:					4,3594	
VALOR:					6,11	

5.4. C1220 - EMBOÇO C/ ARGAMASSA DE CIMENTO E AREIA S/PENEIRAR, TRAÇO 1:3 (M2)

Material	Fonte	Unid	Coefficiente	Preço Unitário	Total	
I0109	AREIA MEDIA	SEINFRA	M3	0,0243000	66,8300	1,6240
I0805	CIMENTO PORTLAND	SEINFRA	KG	9,7200000	0,5500	5,3460
TOTAL Material:					6,9700	
Mão de Obra	Fonte	Unid	Coefficiente	Preço Unitário	Total	
I2391	PEDREIRO	SEINFRA	H	0,5940000	20,7700	12,3374
I2543	SERVEnte	SEINFRA	H	0,7920000	15,5500	12,3156
TOTAL Mão de Obra:					24,6530	
VALOR:					31,62	



5.5. C3028 - REBOCO C/ ARGAMASSA DE CIMENTO E AREIA PENEIRADA, TRAÇO 1:3 (M2)						
Mão de Obra	FORTE	UNID	COEFICIENTE	PREÇO UNITÁRIO	TOTAL	
12391 PEDREIRO	SEINFRA	H	0,59400000	20,7700	12,3974	
12543 SERVENTE	SEINFRA	H	0,59400000	15,5500	9,2367	
TOTAL Mão de Obra:					21,5741	
Serviço	FORTE	UNID	COEFICIENTE	PREÇO UNITÁRIO	TOTAL	
C0164 ARGAMASSA DE CIMENTO E AREIA PEN. TRAÇO 1:3	SEINFRA	M3	0,02500000	848,1200	21,2030	
TOTAL Serviço:					21,2030	
VALOR:					42,78	

6.1. 91338 - PORTA DE ALUMÍNIO DE ABRIR COM LAMBRI, COM GUARNIÇÃO, FIXAÇÃO COM PARAFUSOS - FORNECIMENTO E INSTALAÇÃO. AF_12/2019 (M2)						
Material	FORTE	UNID	COEFICIENTE	PREÇO UNITÁRIO	TOTAL	
00007568 BUCHA DE NYLON SEM ABA S10, COM PARAFUSO DE 6,10 X 65 MM EM AÇO ZINCADO COM ROSCA SOBERBA, CABECA CHATA E FENDA PHILLIPS	SINAPI	UN	4,81660000	0,66	3,17	
00036888 GUARNIÇÃO 7 MOLDURA / ARREMATÉ DE ACABAMENTO PARA ESCUADRIA, EM ALUMÍNIO PERFIL 25, ACABAMENTO ANODIZADO BRANCO OU BRILHANTE, PARA 1 FACE	SINAPI	M	6,85040000	32,66	223,73	
00004914 PORTA DE ABRIR EM ALUMÍNIO COM LAMBRI HORIZONTAL ALUMINADA, ACABAMENTO ANODIZADO NATURAL, SEM GUARNIÇÃO ALIZADA À VISTA	SINAPI	M2	1,00000000	722,59	722,59	
00000142 SELANTE ELÁSTICO MONOCOMPONENTE À BASE DE POLIURETANO (PU) PARA JUNTAS DIVERSAS	SINAPI	910ML	0,88290000	98,55	94,03	
TOTAL Material:					983,52	
Mão de Obra com Encargos Complementares	FORTE	UNID	COEFICIENTE	PREÇO UNITÁRIO	TOTAL	
88309 PEDREIRO COM ENCARGOS COMPLEMENTARES	SINAPI	H	0,35630000	20,67	7,36	
88316 SERVENTE COM ENCARGOS COMPLEMENTARES	SINAPI	H	0,17790000	16,46	2,92	
TOTAL Mão de Obra com Encargos Complementares:					10,28	
VALOR:					993,80	

6.2. C2679 - VISOR COM VIDRO TEMPERADO E=6mm e MOLDURA DE ALUMÍNIO (M2)						
Material	FORTE	UNID	COEFICIENTE	PREÇO UNITÁRIO	TOTAL	
10113 ARGAMASSA COLANTE PRE-MISTURADA	SEINFRA	KG	3,10000000	1,2100	3,7510	
11515 MASSA IGAS PARA CAIXILHO DE ALUMÍNIO	SEINFRA	KG	1,50000000	8,3000	12,4950	
12157 TRILHO DE ALUMÍNIO PARA FORRO DE GESSO	SEINFRA	M	4,00000000	6,9900	27,9600	
12259 VIDRO TEMPERADO 6MM INCOLORE SEM COLOCAÇÃO	SEINFRA	M2	1,00000000	233,1100	233,1100	
TOTAL Material:					277,3160	
Mão de Obra	FORTE	UNID	COEFICIENTE	PREÇO UNITÁRIO	TOTAL	
10037 AJUDANTE	SEINFRA	H	1,48500000	16,7700	24,9035	
11530 MONTADOR	SEINFRA	H	2,47500000	20,7700	51,4058	
TOTAL Mão de Obra:					76,3093	
VALOR:					353,63	

6.3. 94570 - JANELA DE ALUMÍNIO DE CORRER COM 2 FOLHAS PARA VIDROS, COM VIDROS, BATENTE, ACABAMENTO COM ACETATO OU BRILHANTE E FERRAGENS, EXCLUSIVE ALIZAR E CONTRAMARCO. FORNECIMENTO E INSTALAÇÃO. AF_12/2019 (M2)						
Material	FORTE	UNID	COEFICIENTE	PREÇO UNITÁRIO	TOTAL	
00036806 JANELA DE CORRER, EM ALUMÍNIO PERFIL 25, 100 X 100 CM (A X L), 2 FLS MÓVEIS, SEM BANDEIRA, ACABAMENTO BRANCO OU BRILHANTE, BATENTE DE 6 A 7 CM, COM VIDRO, SEM GUARNIÇÃO	SINAPI	UN	0,82050000	445,50	371,20	
00004377 PARAFUSO DE AÇO ZINCADO COM ROSCA SOBERBA, CABECA CHATA E FENDA SIMPLES, DIÂMETRO 4,2 MM, COMPRIMENTO 32 - MM	SINAPI	UN	9,20000000	0,26	2,39	
001 SILICONE ACETICO USO GERAL INCOLORE 280 G	SINAPI	UN	0,62330000	25,47	15,87	
TOTAL Material:					389,49	
Mão de Obra com Encargos Complementares	FORTE	UNID	COEFICIENTE	PREÇO UNITÁRIO	TOTAL	
00303 PEDREIRO COM ENCARGOS COMPLEMENTARES	SINAPI	H	0,21300000	20,67	10,72	
88316 SERVENTE COM ENCARGOS COMPLEMENTARES	SINAPI	H	0,25900000	16,46	4,26	
TOTAL Mão de Obra com Encargos Complementares:					14,98	
VALOR:					404,47	

6.4. C4560 - GRADE DE ALUMÍNIO DE PROTEÇÃO (M2)						
Material	FORTE	UNID	COEFICIENTE	PREÇO UNITÁRIO	TOTAL	
18440 GRADE DE ALUMÍNIO DE PROTEÇÃO	SEINFRA	M2	1,00000000	146,4600	146,4600	
TOTAL Material:					146,4600	
Mão de Obra	FORTE	UNID	COEFICIENTE	PREÇO UNITÁRIO	TOTAL	
10046 AJUDANTE DE SERRALHEIRO	SEINFRA	H	1,48500000	16,7700	24,9035	
11558 SERRALHEIRO	SEINFRA	H	2,47500000	20,7700	51,4058	
TOTAL Mão de Obra:					76,3093	
VALOR:					222,79	

6.5. C4556 - PORTÃO PIVOTANTE NYLOR, COMPOSTO DE QUADRO, PAINÉIS E ACESSÓRIOS COM PINTURA ELETROSTÁTICA COM TINTA POLIESTER, NAS CORES VERDE OU BRANCA, COM POSTE EM AÇO REVESTIDO, COR VERDE OU BRANCA - FORNECIMENTO E MONTAGEM (M2)						
Material	FORTE	UNID	COEFICIENTE	PREÇO UNITÁRIO	TOTAL	



NASCENTE CONSTRUÇÕES LTDA-EPP

CNPJ: 15.372.706/0001-51



18436	PORTAO PIVOTANTE NYLOFOR, COMPOSTO DE QUADRO, PAINES E ACESSORIOS COM PINTURA ELETROSTÁTICA COM TINTA POLIESTER, NAS CORES VERDE OU BRANCA, COM POSTE EM AÇO REVESTIDO, COR VERDE OU BRANCA - FORNECIMENTO E MONTAGEM	SEINFRA	M2	1,00000000	489,5700	489,5700
					TOTAL Material:	489,5700
					VALOR:	489,57

6.6. C0922 - CORRIMÃO EM ALUMÍNIO ANODIZADO (M)

Material	FORTE	UNID	COEFICIENTE	PREÇO UNITÁRIO	TOTAL	
10109	AREIA MEDIA	SEINFRA	M3	0,00150000	66,8300	
10805	CIMENTO PORTLAND	SEINFRA	KG	0,35000000	0,1925	
11216	GANCHO DE ALUMINIO	SEINFRA	UN	4,00000000	17,0400	
11623	PERFIL DE ALUMINIO ANODIZADO FOSCO (DIVISORIA)	SEINFRA	KG	1,75000000	49,9100	
					TOTAL Material:	67,2427

Mão de Obra	FORTE	UNID	COEFICIENTE	PREÇO UNITÁRIO	TOTAL	
12391	PEDREIRO	SEINFRA	H	0,34650000	7,1968	
12543	SERVEENTE	SEINFRA	H	0,34650000	5,3881	
					TOTAL Mão de Obra:	12,5849
					VALOR:	79,83

6.7. C4730 - CERCA/GRADIL NYLOFOR H=1,53M, MALHA 5 X 20CM - FIO 4,30MM, COM FIXADORES DE POLIAMIDA EM POSTE 40 X 60 MM CHUMBADOS EM BASE DE CONCRETO (EXCLUSIVE ESTA), REVESTIDOS EM POLIESTER POR PROCESSO DE PINTURA ELETROSTÁTICA (GRADIL E POSTE), NAS CORES VERDE OU BRANCA - FORNECIMENTO E INSTALAÇÃO (M)

Material	FORTE	UNID	COEFICIENTE	PREÇO UNITÁRIO	TOTAL	
19048	FIXADOR POLIAMIDA PARA POSTE, NAS CORES VERDE OU BRANCA	SEINFRA	UN	1,20000000	5,4500	
19044	PAINEL NYLOFOR 1,53M x 2,5M (A X L) - MALHA 5 x 20 CM - FIO 4,30MM, REVESTIDO EM POLIESTER POR PROCESSO DE PINTURA ELETROSTÁTICA, NAS CORES VERDE OU BRANCA	SEINFRA	UN	0,40000000	365,6500	
19047	POSTE 40 x 60 MM, PINTURA ELETROSTÁTICA EM POLIESTER, NAS CORES VERDE OU BRANCA (H=2,00M - COM TAMPA) CHUMBADO	SEINFRA	UN	0,40000000	74,2200	
19049	SERVIÇO - COLOCAÇÃO E MONTAGEM DE CERCA/GRADIL NYLOFOR	SEINFRA	M2	1,53000000	16,3700	
					TOTAL Material:	207,5341
					VALOR:	207,53

7.1. C2200 - RETELHAMENTO C/ TELHA CERÂMICA ATÉ 20% NOVA (M2)

Material	FORTE	UNID	COEFICIENTE	PREÇO UNITÁRIO	TOTAL	
12045	TELHA CERÂMICA COLONIAL	SEINFRA	UN	6,00000000	4,2000	
					TOTAL Material:	4,2000
Mão de Obra	FORTE	UNID	COEFICIENTE	PREÇO UNITÁRIO	TOTAL	
12391	PEDREIRO	SEINFRA	H	1,08900000	22,6185	
12543	SERVEENTE	SEINFRA	H	1,08900000	16,9340	
					TOTAL Mão de Obra:	39,5525
					VALOR:	43,75

7.2. C4464 - EMBOÇAMENTO DA ÚLTIMA FIADA TELHA CERÂMICA (M)

Mão de Obra	FORTE	UNID	COEFICIENTE	PREÇO UNITÁRIO	TOTAL	
12391	PEDREIRO	SEINFRA	H	0,29700000	6,1687	
12543	SERVEENTE	SEINFRA	H	0,29700000	4,6184	
					TOTAL Mão de Obra:	10,7871
Serviço	FORTE	UNID	COEFICIENTE	PREÇO UNITÁRIO	TOTAL	
12045	ARGAMASSA MISTA DE CIMENTO CAL HIDR. E AREIA SPEN. TRAÇO 1:2:3	SEINFRA	M3	0,00200000	500,8900	
					TOTAL Serviço:	1,0018
					VALOR:	11,79

7.3. C0387 - BEIRA E BICA EM TELHA COLONIAL (M)

Material	FORTE	UNID	COEFICIENTE	PREÇO UNITÁRIO	TOTAL	
10109	AREIA GROSSA	SEINFRA	M3	0,00250000	79,5700	
10441	CAL HIDRATADA	SEINFRA	KG	0,32400000	0,2592	
10805	CIMENTO PORTLAND	SEINFRA	KG	0,32400000	0,1782	
					TOTAL Material:	0,7463
Mão de Obra	FORTE	UNID	COEFICIENTE	PREÇO UNITÁRIO	TOTAL	
12391	PEDREIRO	SEINFRA	H	0,29700000	6,1687	
12543	SERVEENTE	SEINFRA	H	0,31680000	4,9262	
					TOTAL Mão de Obra:	11,0949
					VALOR:	11,81

7.4. C1976 - PENTOX 2 DEMÃOS APLICADO EM MADEIRAS (CUPINICIDA) (M2)

Material	FORTE	UNID	COEFICIENTE	PREÇO UNITÁRIO	TOTAL	
10035	AGUARRAZ MINERAL	SEINFRA	L	0,05000000	17,0200	
11613	CUPINICIDA (PENTOX OU SIMILAR) P/ MADEIRAS	SEINFRA	L	0,16000000	21,0000	
					TOTAL Material:	4,2100



Mão de Obra	FORTE	UNID	COEFICIENTE	PREÇO UNITÁRIO	TOTAL	
10045	AJUDANTE DE PINTOR	SEINFRA	H	0,34650000	16,7700	5,8108
12395	PINTOR	SEINFRA	H	0,39600000	20,7700	8,2249
TOTAL Mão de Obra:					14,0357	
VALOR:					18,25	

7.5. 96116 - FORRO EM RÉGUAS DE PVC, FRISADO, PARA AMBIENTES COMERCIAIS, INCLUSIVE ESTRUTURA DE FIXAÇÃO. AF_05/2017_P (M2)

Material	FORTE	UNID	COEFICIENTE	PREÇO UNITÁRIO	TOTAL	
00043131	ARAME GALVANIZADO 6 BWG, D = 5,16 MM (0,157 KG/M), OU 8 BWG, D = 4,19 MM (0,101 KG/M), OU 10 BWG, D = 3,40 MM (0,0713 KG/M)	SINAPI	KG	0,04260000	24,40	1,03
00036238	FORRO DE PVC, FRISADO, BRANCO, REGUA DE 20 CM, ESPESURA DE 6 MM A 10 MM E COMPRIMENTO 6 M (SEM COLOCACAO)	SINAPI	M2	1,05560000	29,02	31,79
00099443	PARAFUSO DRY WALL, EM AÇO ZINCADO, CABECA LENTILHA E PONTA BROCA (LB), LARGURA 4,2 MM, COMPRIMENTO 13 MM	SINAPI	UN	2,19120000	0,33	0,72
00040547	PARAFUSO ZINCADO, AUTOBROCANTE, FLANGEADO, 4,2 MM X 19 MM	SINAPI	CENTO	0,01320000	37,49	0,49
00040552	PARAFUSO, AUTO ATARRACHANTE, CABECA CHATA, FENDA SIMPLES, 1/4" (6,35 MM) X 25 MM	SINAPI	CENTO	0,03330000	64,28	2,14
00099430	PENDURAL OU PRESILHA REGULADORA, EM AÇO GALVANIZADO, COM CORPO, MOLLA E REBITE, PARA PERFIL TIPO CANALETA DE ESTRUTURA EM FORROS DRYWALL	SINAPI	UN	1,32650000	2,73	3,62
00099427	PERFIL CANALETA, FORMATO C, EM AÇO ZINCADO, PARA ESTRUTURA FORRO DRYWALL, E = 0,5 MM, 1/6 X 1/8" (L X H), COMPRIMENTO 3 M	SINAPI	M	9,84990000	7,26	27,95
TOTAL Material:					87,74	

Mão de Obra com Encargos Complementares	FORTE	UNID	COEFICIENTE	PREÇO UNITÁRIO	TOTAL	
88278	MONITADOR DE ESTRUTURA METALICA COM ENCARGOS COMPLEMENTARES	SINAPI	H	0,49940000	16,41	8,19
TOTAL Mão de Obra com Encargos Complementares:					8,19	
VALOR:					75,93	

7.6. C4459 - MADEIRAMENTO P/ TELHA CERÂMICA - (RIPA, CAIBRO) (M2)

Material	FORTE	UNID	COEFICIENTE	PREÇO UNITÁRIO	TOTAL	
10405	CAIBRO DE 2"x4"	SEINFRA	M	3,50000000	5,6700	19,8450
11724	PREGO	SEINFRA	KG	0,10000000	15,3800	1,5380
11624	RIPA DE PEROBA (MADEIRA DE 1ª QUALIDADE) DE 1X5CM	SEINFRA	M	3,50000000	1,3400	4,6900
TOTAL Material:					26,0730	

Mão de Obra	FORTE	UNID	COEFICIENTE	PREÇO UNITÁRIO	TOTAL	
10041	AJUDANTE DE CARPINTEIRO	SEINFRA	H	0,69300000	16,7700	11,6216
10498	CARPINTEIRO	SEINFRA	H	0,69300000	20,7700	14,3936
TOTAL Mão de Obra:					26,0152	
VALOR:					52,09	

8.1. 87298 - ARGAMASSA TRAÇO 1:3 (EM VOLUME DE CIMENTO E AREIA MÉDIA ÚMIDA) PARA CONTRAPISO, PREPARO MECÂNICO COM BETONEIRA 400 L. AF_08/2019 (M3)

Equipamento Custo Horário	FORTE	UNID	COEFICIENTE	PREÇO UNITÁRIO	TOTAL	
88831	BETONEIRA CAPACIDADE NOMINAL DE 400 L, CAPACIDADE DE MISTURA 280 L, MOTOR ELÉTRICO TRIFÁSICO POTÊNCIA DE 2 CV, SEM CARREGADOR - CHI DIURNO AF_10/2014	SINAPI	CHI	3,39000000	0,38	1,28
88830	BETONEIRA CAPACIDADE NOMINAL DE 400 L, CAPACIDADE DE MISTURA 280 L, MOTOR ELÉTRICO TRIFÁSICO POTÊNCIA DE 2 CV, SEM CARREGADOR - CHP DIURNO AF_10/2014	SINAPI	CHP	1,09000000	1,80	1,85
TOTAL Equipamento Custo Horário:					3,13	

Material	FORTE	UNID	COEFICIENTE	PREÇO UNITÁRIO	TOTAL	
000	AREIA MÉDIA - POSTO JAZIDA/FORNECEDOR (RETIRADO NA JAZIDA, SEM TRANSPORTE)	SINAPI	M3	1,27000000	108,90	138,30
00001979	CIMENTO PORTLAND COMPOSTO C/P II-32	SINAPI	KG	573,61000000	0,58	332,69
TOTAL Material:					470,99	

Mão de Obra com Encargos Complementares	FORTE	UNID	COEFICIENTE	PREÇO UNITÁRIO	TOTAL	
88377	OPERADOR DE BETONEIRA ESTACIONARIA/MISTURADOR COM ENCARGOS COMPLEMENTARES	SINAPI	H	4,42000000	16,86	74,52
TOTAL Mão de Obra com Encargos Complementares:					74,52	
VALOR:					648,64	

8.2. C4437 - CERÂMICA ESMALTADA RETIFICADA C/ ARG. CIMENTO E AREIA ATÉ 30x30cm (900 cm²) - PEI-5/PEI-4 P/ PISO (M2)

Material	FORTE	UNID	COEFICIENTE	PREÇO UNITÁRIO	TOTAL	
16498	CERAMICA ESMALTADA RETIFICADA DIMENSOES ATÉ 30x30cm (900 cm²) - PEI-5/PEI-4	SEINFRA	M2	1,10000000	33,8400	37,2240
TOTAL Material:					37,2240	

Mão de Obra	FORTE	UNID	COEFICIENTE	PREÇO UNITÁRIO	TOTAL	
11326	LADAILHISTA	SEINFRA	H	1,18800000	20,7700	24,6748
12543	GLAZER/C	SEINFRA	11	1,10000000	15,5500	10,4794
TOTAL Mão de Obra:					43,1482	

Serviço	FORTE	UNID	COEFICIENTE	PREÇO UNITÁRIO	TOTAL	
C4429	ARGAMASSA DE CIMENTO E AREIA PEN. TRAÇO 1:5	SEINFRA	M3	0,02000000	741,4200	14,8284
TOTAL Serviço:					14,8284	
VALOR:					95,28	



8.3. C.1129 - REJUNTAMENTO C/ ARG. PRÉ-FABRICADA, JUNTA ENTRE 2mm E 6mm EM CERÂMICA, ATÉ 30x30 cm (900 cm²) (PAREDE/PISO) (M2)						
Material	FORTE	UNID	COEFICIENTE	PREÇO UNITÁRIO	TOTAL	
10118	ARGAMASSA PRÉ-FABRICADA PARA REJUNTAMENTO	SEINFRA	KG	0,58300000	3,5500	2,0697
TOTAL Material:					2,0697	
Mão de Obra	FORTE	UNID	COEFICIENTE	PREÇO UNITÁRIO	TOTAL	
11328	LADRILHISTA	SEINFRA	H	0,19800000	20,7700	4,1125
12543	SERVENTE	SEINFRA	H	0,19800000	15,5500	3,0789
TOTAL Mão de Obra:					7,1914	
VALOR:					9,26	

8.4. C.5028 - PISO INTERTRAVADO TIPO TÍJOLINHO (20 X 10 X 4CM), CINZA - COMPACTAÇÃO MECANIZADA (M2)						
Equipamento Custo Horário	FORTE	UNID	COEFICIENTE	PREÇO UNITÁRIO	TOTAL	
10612	COMPACTADOR DE PLACA VIBRATORIA HP 7 (CHI)	SEINFRA	H	0,07570000	27,1800	2,0575
10725	COMPACTADOR DE PLACA VIBRATORIA HP 7 (CHP)	SEINFRA	H	0,00410000	41,7400	0,1711
TOTAL Equipamento Custo Horário:					2,2286	
Material	FORTE	UNID	COEFICIENTE	PREÇO UNITÁRIO	TOTAL	
10109	AREIA MEDIA	SEINFRA	M3	0,05680000	66,8300	3,7959
12403	PO DE PEDRA	SEINFRA	M3	0,00650000	59,8600	0,3891
19513	TÍJOLINHO (20 X 10 X 4CM), C/ÓR NATURAL	SEINFRA	UN	51,00000000	0,5500	28,0500
TOTAL Material:					32,2350	
Mão de Obra	FORTE	UNID	COEFICIENTE	PREÇO UNITÁRIO	TOTAL	
10445	CALÇETEIRO	SEINFRA	H	0,15790500	20,7700	3,2797
12543	SERVENTE	SEINFRA	H	0,15790500	15,5500	2,4554
TOTAL Mão de Obra:					5,7351	
VALOR:					40,20	

9.1. C.4630 - REINSTALAÇÃO DE PONTO HIDRÁULICO, MATERIAL E EXECUÇÃO (PT)						
Material	FORTE	UNID	COEFICIENTE	PREÇO UNITÁRIO	TOTAL	
10108	AREIA GROSSA	SEINFRA	M3	0,00170000	73,9700	0,1257
10441	CAL HIDRATADA	SEINFRA	KG	1,25000000	1,0900	1,3625
10805	CIMENTO PORTLAND	SEINFRA	KG	1,25000000	0,5500	0,6875
10884	COTOVELO PVC SOLDADAVEL DE 25MM	SEINFRA	UN	1,00000000	0,5800	0,5800
10885	COTOVELO PVC SOLDADAVEL DE 32MM	SEINFRA	UN	1,00000000	1,7400	1,7400
11293	JOELHO PVC ROSCAVEL DE 1"	SEINFRA	UN	1,00000000	4,9300	4,9300
11412	LUIVA PVC SOLDADAVEL DE 32MM	SEINFRA	UN	1,00000000	1,5300	1,5300
11426	LLIVA REDUÇÃO PVC SOLDADAVEL DE 32X25MM	SEINFRA	UN	1,00000000	2,9300	2,9300
11973	TE PVC SOLDADAVEL 32MM	SEINFRA	UN	1,00000000	3,3000	3,3000
12200	TUBO PVC SOLDADAVEL DE 25MM (3/4")	SEINFRA	M	1,20000000	2,9600	3,5520
12201	TUBO PVC SOLDADAVEL DE 32MM (1")	SEINFRA	M	1,20000000	6,6400	7,9680
TOTAL Material:					28,7057	
Mão de Obra	FORTE	UNID	COEFICIENTE	PREÇO UNITÁRIO	TOTAL	
10043	AJUDANTE DE ENCANADOR	SEINFRA	H	1,48500000	16,7700	24,9035
12320	ENCANADOR	SEINFRA	H	1,48500000	20,3200	30,1752
12543	SERVENTE	SEINFRA	H	1,23750000	15,5500	19,2431
TOTAL Mão de Obra:					74,3218	
VALOR:					103,03	

9.2. C.4631 - REINSTALAÇÃO DE PONTO SANITÁRIO, MATERIAL E EXECUÇÃO (PT)						
Material	FORTE	UNID	COEFICIENTE	PREÇO UNITÁRIO	TOTAL	
10108	AREIA GROSSA	SEINFRA	M3	0,00200000	73,9700	0,1479
10441	CAL HIDRATADA	SEINFRA	KG	1,50000000	1,0900	1,6350
10805	CIMENTO PORTLAND	SEINFRA	KG	1,50000000	0,5500	0,8250
11283	JOELHO PVC PARA ESGOTO DE 40MM	SEINFRA	UN	1,00000000	1,3800	1,3800
11284	JOELHO PVC PARA ESGOTO DE 50MM	SEINFRA	UN	1,00000000	1,8400	1,8400
11282	JOELHO PVC PARA ESGOTO DE 100MM	SEINFRA	UN	1,00000000	6,1000	6,1000
12013	TE PVC PARA ESGOTO DE 40MM (1 1/2")	SEINFRA	UN	1,00000000	2,3700	2,3700
12012	TE PVC PARA ESGOTO DE 100MM (4")	SEINFRA	UN	1,00000000	11,7100	11,7100
12193	TUBO PVC ESGOTO DE 100MM (4") - (NBR 5688)	SEINFRA	M	0,16500000	10,7900	1,7705
12194	TUBO PVC ESGOTO DE 40MM (1 1/2") - (NBR 5688)	SEINFRA	M	0,75000000	3,8700	2,9025
12195	TUBO PVC ESGOTO DE 50MM (2") - (NBR 5688)	SEINFRA	M	0,25000000	6,5600	1,6450
TOTAL Material:					32,3299	
Mão de Obra	FORTE	UNID	COEFICIENTE	PREÇO UNITÁRIO	TOTAL	
10043	AJUDANTE DE ENCANADOR	SEINFRA	H	1,48500000	16,7700	24,9035
12320	ENCANADOR	SEINFRA	H	1,48500000	20,3200	30,1752
12543	SERVENTE	SEINFRA	H	1,23750000	15,5500	19,2431
TOTAL Mão de Obra:					74,3218	
VALOR:					106,65	



NASCENTE CONSTRUÇÕES LTDA-EPP

CNPJ: 15.372.706/0001-51



9.1. C1619 - LAVATÓRIO DE LOUÇA BRANCA S/COLUNA C/TORNEIRA E ACESSÓRIOS (UN)

Material	DESCRIÇÃO	FONTE	UNID	COEFICIENTE	PREÇO UNITÁRIO	TOTAL
1091	ENGATE CROMADO	SEINFRA	UN	1,00000000	17,5300	17,5300
1180	FITA DE VEDAÇÃO	SEINFRA	M	0,84000000	0,2800	0,2352
11344	LAVATÓRIO DE LOUÇA BRANCA SEM COLUNA	SEINFRA	UN	1,00000000	95,9400	95,9400
11579	PARAFUSO CROMADO FIXAÇÃO SANITÁRIOS, INCLUSIVE PORCA CEGA, ARRUELA E BUCHA DE NYLON	SEINFRA	UN	2,00000000	7,4300	14,8600
11864	SIFAO METALICO TIPO COPO DN 1"X1 1/2"	SEINFRA	UN	1,00000000	127,7100	127,7100
12132	TORNEIRA DE PRESSAO CROMADA PLAVATÓRIO 1/2"	SEINFRA	UN	1,00000000	76,5600	76,5600
12272	VALVULA DE METAL 1"	SEINFRA	UN	1,00000000	14,8400	14,8400
TOTAL Material:						347,8752
Mão de Obra		FONTE	UNID	COEFICIENTE	PREÇO UNITÁRIO	TOTAL
10043	AJUDANTE DE ENCANADOR	SEINFRA	H	2,72250000	16,7700	45,6563
12320	ENCANADOR	SEINFRA	H	2,72250000	20,3200	55,3212
TOTAL Mão de Obra:						100,9775
VALOR:						448,85

9.2. 100434 - CALHA DE BEIRAL, SEMICIRCULAR DE PVC, DIAMETRO 125 MM, INCLUINDO CABECEIRAS, EMENDAS, BOCAIS, SUPORTES E VEDAÇÕES, EXCLUINDO CONDUTORES, INCLUSO TRANSPORTE CRÍTICAL. AF_07/2019 (M)

Equipamento Custo Horário						
Material	DESCRIÇÃO	FONTE	UNID	COEFICIENTE	PREÇO UNITÁRIO	TOTAL
93282	GUINCHO ELETRICO DE COLUNA, CAPACIDADE 400 KG, COM MOTO FREIO, MOTOR TRIFASICO DE 1,25 CV - CHI DIURNO. AF_03/2016	SINAPI	CHI	0,01830000	17,78	0,32
93281	GUINCHO ELETRICO DE COLUNA, CAPACIDADE 400 KG, COM MOTO FREIO, MOTOR TRIFASICO DE 1,25 CV - CHP DIURNO. AF_03/2016	SINAPI	CHP	0,01320000	18,72	0,24
TOTAL Equipamento Custo Horário:						0,56
Material		FONTE	UNID	COEFICIENTE	PREÇO UNITÁRIO	TOTAL
00012614	BOCAL PVC, PARA CALHA PLUVIAL, DIAMETRO DA SAIDA ENTRE 80 E 100 MM, PARA DRENAGEM PREDIAL	SINAPI	UN	0,33000000	22,50	7,45
00012616	CABECEIRA DIREITA OU ESQUERDA, PVC, PARA CALHA PLUVIAL, DIAMETRO ENTRE 119 E 170 MM, PARA DRENAGEM PREDIAL	SINAPI	UN	0,22000000	6,70	1,47
00012618	CALHA PLUVIAL DE PVC, DIAMETRO ENTRE 119 E 170 MM, COMPRIMENTO DE 3 M, PARA DRENAGEM PREDIAL	SINAPI	UN	0,35000000	53,91	18,86
00012624	EMENDA PARA CALHA PLUVIAL, PVC, DIAMETRO ENTRE 119 E 170 MM, PARA DRENAGEM PREDIAL	SINAPI	UN	0,22000000	13,48	2,96
00011054	PARAFUSO ROSCA SOBERBA ZINCADO CABECA CHATA FENDA SIMPLES 3,2 X 20 MM (34")	SINAPI	UN	3,00000000	0,05	0,15
00012626	SUPORTE METALICO PARA CALHA PLUVIAL, ZINCADO, DOBRADO, DIAMETRO ENTRE 119 E 170 MM, PARA DRENAGEM PREDIAL	SINAPI	UN	1,55000000	16,82	26,70
00012627	VEDAÇÃO DE CALHA, EM BORRACHA COR PRETA, MEDIDA ENTRE 119 E 170 MM, PARA DRENAGEM PLUVIAL PREDIAL	SINAPI	UN	0,44000000	0,53	0,23
TOTAL Material:						59,82
Mão de Obra com Encargos Complementares		FONTE	UNID	COEFICIENTE	PREÇO UNITÁRIO	TOTAL
88316	SERVENTE COM ENCARGOS COMPLEMENTARES	SINAPI	H	0,25000000	16,46	4,11
88320	FELHADISTA COM ENCARGOS COMPLEMENTARES	SINAPI	H	0,15600000	20,26	3,16
TOTAL Mão de Obra com Encargos Complementares:						7,27
VALOR:						67,65

9.3. C2593 - TUBO PVC BRANCO PESGOTO D=100MM (4") (M)

Material						
Material	DESCRIÇÃO	FONTE	UNID	COEFICIENTE	PREÇO UNITÁRIO	TOTAL
10026	ADESIVO PARA TUBO DE PVC RIGIDO	SEINFRA	KG	0,02500000	44,7100	1,1178
1180	SOLUÇÃO LIMPADORA PARA PVC RIGIDO	SEINFRA	L	0,04000000	38,8500	1,5532
1180	TUBO PVC ESGOTO DE 100MM (4") - (NBR 5688)	SEINFRA	M	1,01000000	10,7300	10,8373
TOTAL Material:						13,5083
Mão de Obra		FONTE	UNID	COEFICIENTE	PREÇO UNITÁRIO	TOTAL
10043	AJUDANTE DE ENCANADOR	SEINFRA	H	0,51480000	16,7700	8,6332
12320	ENCANADOR	SEINFRA	H	0,51480000	20,3200	10,4607
TOTAL Mão de Obra:						19,0939
VALOR:						32,60

9.4. C3504 - CAIXA ALVENARIA / REBOCO / C/ TAMPA CONCRETO S/ FUNDO DI=30x30x50 cm (UN)

Serviço						
Serviço	DESCRIÇÃO	FONTE	UNID	COEFICIENTE	PREÇO UNITÁRIO	TOTAL
C0076	ALVENARIA DE TIJOLO COMUM C/ ARGAMASSA MISTA DE CAL HIDRATADA 1:2:8 ESP=10 cm	SEINFRA	M2	0,80000000	118,7500	95,0000
C0218	ARMADURA CA-60 MEDIA D= 6,4 A 9,5mm	SEINFRA	KG	0,78000000	12,5000	9,8200
C0840	CONCRETO PAVIBR, FCK 15 MPa COM AGREGADO ADQUIRIDO	SEINFRA	M3	0,02520000	350,2500	9,8553
C2784	ESCAVAÇÃO MANUAL SOLO DE 1A CAT. PROF. ATE 1,50m	SEINFRA	M3	0,21600000	40,8000	8,8128
C2827	FORMA PLANA CHAPA COMPENSADA RESINADA, ESP= 10mm UTIL 3X	SEINFRA	M2	0,12000000	112,4400	13,4928
C3407	REBOCO C/ ARGAMASSA DE CIMENTO E AREIA S/ PENEIRAR, TRAÇO 1:5	SEINFRA	M2	0,60000000	30,8000	18,4800
TOTAL Serviço:						155,4889
VALOR:						155,45

9.5. C2832 - FOSSA SÉPTICA E SUMIDOURO EM ALVENARIA (UN)

Material						
Material	DESCRIÇÃO	FONTE	UNID	COEFICIENTE	PREÇO UNITÁRIO	TOTAL
10280	BRITA	SEINFRA	M3	1,43200000	75,4300	112,5416



NASCENTE CONSTRUÇÕES LTDA-EPP

CNPJ: 15.372.706/0001-51

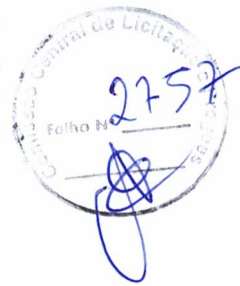

Mão de Obra	FONTE	UNID	COEFICIENTE	PREÇO UNITÁRIO	TOTAL
12298	CURVA PVC ESGOTO LONGA DN 100MM	SEINFRA	UN	3,00000000	33,9900
12456	TUBO PVC ESGOTO PRIMARIO DE 100 - (NBR 5688)	SEINFRA	M	2,50000000	10,7300
TOTAL Material:					241,3388
TOTAL Mão de Obra:					30,7890
TOTAL Serviço:					3.802,7263
VALOR:					4.074,85

9.8. C0348 - BACIA DE LOUÇA BRANCA C/CAIXA ACOPLADA (UN)

Material	FONTE	UNID	COEFICIENTE	PREÇO UNITÁRIO	TOTAL
10171	BACIA LOUÇA BRANCA PARA CAIXA ACOPLADA	SEINFRA	UN	1,00000000	391,9900
10406	CAIXA ACOPLADA DE LOUÇA BRANCA PARA BACIA	SEINFRA	UN	1,00000000	207,3900
	ENGATE CROMADO	SEINFRA	UN	1,00000000	17,5300
11180	FITA DE VEDAÇÃO	SEINFRA	M	0,56000000	0,1568
11579	PARAFUSO CROMADO FIXAÇÃO SANITARIOS, INCLUSIVE PORCA CEGA, ARRUELA E BUCHA DE NYLON	SEINFRA	UN	2,00000000	7,4300
11925	TAMPA PLASTICA PARA BACIA	SEINFRA	UN	1,00000000	28,6600
TOTAL Material:					660,5868
Mão de Obra	FONTE	UNID	COEFICIENTE	PREÇO UNITÁRIO	TOTAL
10043	AJUDANTE DE ENCANADOR	SEINFRA	H	1,98000000	16,7700
12320	ENCANADOR	SEINFRA	H	1,98000000	20,3200
TOTAL Mão de Obra:					73,4382
VALOR:					734,03

10.1. C2077 - QUADRO DE DISTRIBUIÇÃO DE LUZ EM DUTR ATÉ 6 DIVISÕES, CABRAMENTO (UN)

Material	FONTE	UNID	COEFICIENTE	PREÇO UNITÁRIO	TOTAL
10193	BARRAMENTO NEUTRO P/ BAIXA TENSÃO	SEINFRA	UN	1,00000000	32,0700
10194	BARRAMENTO PRINCIPAL P/ BAIXA TENSÃO	SEINFRA	UN	1,00000000	31,5400
10195	BARRAMENTO TERRA P/ BAIXA TENSÃO	SEINFRA	UN	1,00000000	26,0800
12412	QUADRO DE DISTRIBUIÇÃO PARA 6 CIRCUITOS	SEINFRA	UN	1,00000000	36,5000
TOTAL Material:					126,1900
Mão de Obra	FONTE	UNID	COEFICIENTE	PREÇO UNITÁRIO	TOTAL
10042	AJUDANTE DE ELETRICISTA	SEINFRA	H	1,18800000	16,7700
12312	ELETRICISTA	SEINFRA	H	1,18800000	20,7700
TOTAL Mão de Obra:					44,5976
VALOR:					170,79

10.2. C1085 - DISJUNTOR BIPOLAR EM QUADRO DE DISTRIBUIÇÃO 25A (UN)

Material	FONTE	UNID	COEFICIENTE	PREÇO UNITÁRIO	TOTAL
10973	DISJUNTOR BIPOLAR 25A	SEINFRA	UN	1,00000000	50,6200
TOTAL Material:					50,6200
Mão de Obra	FONTE	UNID	COEFICIENTE	PREÇO UNITÁRIO	TOTAL
10042	AJUDANTE DE ELETRICISTA	SEINFRA	H	0,59400000	16,7700
12312	ELETRICISTA	SEINFRA	H	0,59400000	20,7700
TOTAL Mão de Obra:					22,2988
VALOR:					72,92

10.3. C1947 - PONTO ELÉTRICO, MATERIAL E EXECUÇÃO (PT)

Material	FONTE	UNID	COEFICIENTE	PREÇO UNITÁRIO	TOTAL
10356	CABO ISOLADO PVC 750V 2,5 MM2	SEINFRA	M	12,00000000	1,9400
10419	CAIXA ESTAMPADA 3"X3", 4"X2", 4"X4" - CHAPA 18	SEINFRA	UN	1,00000000	1,7400
10428	CAIXA PASSAG. CHAPA C/TAMPA PARAF. 100X100X50MM	SEINFRA	UN	1,00000000	10,1100
10957	CURVA DE PVC RIGIDO PARA ELETRODUTO DE 3/4"	SEINFRA	UN	1,00000000	2,0000
10981	DISJUNTOR MONOPOLAR 16A	SEINFRA	UN	0,10000000	9,4100
11075	ELETRODUTO DE PVC RIGIDO 3/4"	SEINFRA	M	3,00000000	3,4700
11105	ESPELHO 4"X2" OU 3"X3"	SEINFRA	UN	1,00000000	2,5800
11181	FITA ISOLANTE	SEINFRA	M	3,00000000	0,8100
11262	INTERRUPTOR 2 TECLAS PARALELO 1 TOMADA 2 POLOS	SEINFRA	UN	1,00000000	22,0700



Material	FORTE	UNID	COEFICIENTE	PREÇO UNITÁRIO	TOTAL	
11403	LUVA DE PVC RIGIDO PARA ELETRODUTO 34"	SEINFRA	UN	2,00000000	0,3700	1,7400
					TOTAL Material:	77,3010
Mão de Obra	FORTE	UNID	COEFICIENTE	PREÇO UNITÁRIO	TOTAL	
10042	AJUDANTE DE ELETRICISTA	SEINFRA	H	2,97000000	16,7700	49,0069
12312	ELETRICISTA	SEINFRA	H	2,97000000	20,7700	61,6869
12543	SERVEANTE	SEINFRA	H	2,47500000	15,5500	38,4863
					TOTAL Mão de Obra:	149,9801
					VALOR:	227,28

10.4. C1374 - FIO ISOLADO PVC P/750V 2.5 MM2 (M)

Material	FORTE	UNID	COEFICIENTE	PREÇO UNITÁRIO	TOTAL	
11172	FIO ISOLADO EM PVC 2.50MM2 - 750V	SEINFRA	M	1,02000000	1,3500	1,3770
					TOTAL Material:	1,3770
Mão de Obra	FORTE	UNID	COEFICIENTE	PREÇO UNITÁRIO	TOTAL	
10042	AJUDANTE DE ELETRICISTA	SEINFRA	H	0,10890000	16,7700	1,8263
12312	ELETRICISTA	SEINFRA	H	0,10890000	20,7700	2,2619
					TOTAL Mão de Obra:	4,0882
					VALOR:	5,47

10.5. C1376 - FIO ISOLADO PVC P/750V 6MM2 (M)

Material	FORTE	UNID	COEFICIENTE	PREÇO UNITÁRIO	TOTAL	
11174	FIO ISOLADO EM PVC 6.00MM2 - 750V	SEINFRA	M	1,02000000	3,1000	3,2436
					TOTAL Material:	3,2436
Mão de Obra	FORTE	UNID	COEFICIENTE	PREÇO UNITÁRIO	TOTAL	
10042	AJUDANTE DE ELETRICISTA	SEINFRA	H	0,12870000	16,7700	2,1583
12312	ELETRICISTA	SEINFRA	H	0,12870000	20,7700	2,6731
					TOTAL Mão de Obra:	4,8314
					VALOR:	8,08

10.6. C1662 - LUMINÁRIA FLUORESCENTE COMPLETA (1 X 16)W (UN)

Material	FORTE	UNID	COEFICIENTE	PREÇO UNITÁRIO	TOTAL	
11368	LUMINARIA FLUORESCENTE COMPLETA (1 X 16 W)	SEINFRA	UN	1,00000000	39,8400	39,8400
					TOTAL Material:	39,8400
Mão de Obra	FORTE	UNID	COEFICIENTE	PREÇO UNITÁRIO	TOTAL	
10042	AJUDANTE DE ELETRICISTA	SEINFRA	H	1,08900000	16,7700	18,2625
12312	ELETRICISTA	SEINFRA	H	1,08900000	20,7700	22,6165
					TOTAL Mão de Obra:	40,8890
					VALOR:	80,72

10.7. C2049 - PROJETO C/ LÂMPADA DE VAPOR DE MERCÚRIO DE 250W, C/FOTOCÉLULA (UN)

Material	FORTE	UNID	COEFICIENTE	PREÇO UNITÁRIO	TOTAL	
10501	CELULA FOTOELETTRICA P/ LAMPADA 400W, C/SUORTE	SEINFRA	UN	1,00000000	34,5500	34,5500
11477	LAMPADA VAPOR DE MERCURIO 250W/220V	SEINFRA	UN	1,00000000	32,3200	32,3200
11738	PROJETOR EXTERNO COM ANGULO ELEV REGULAVEL PALAMPADA ATE 400W	SEINFRA	UN	1,00000000	73,4100	73,4100
11739	REATOR APP P/ LAMP. V. MERCURIO 250 W	SEINFRA	UN	1,00000000	83,6600	83,6600
					TOTAL Material:	223,9400
Mão de Obra	FORTE	UNID	COEFICIENTE	PREÇO UNITÁRIO	TOTAL	
10042	AJUDANTE DE ELETRICISTA	SEINFRA	H	1,38000000	16,7700	33,2046
12312	ELETRICISTA	SEINFRA	H	1,38000000	20,7700	41,1246
					TOTAL Mão de Obra:	74,3292
					VALOR:	298,27

11.1. C1359 - EXTINTOR DE GÁS CARBÔNICO OU PÓ QUÍMICO DE 4 OU 6KG (UN)

Material	FORTE	UNID	COEFICIENTE	PREÇO UNITÁRIO	TOTAL	
11145	EXTINTOR CO2 DE 6 KG	SEINFRA	UN	1,00000000	635,2400	635,2400
11566	PARAFUSO - 8MM COM BUCHA PLASTICA	SEINFRA	UN	2,00000000	0,7100	1,4200
					TOTAL Material:	636,6600
Mão de Obra	FORTE	UNID	COEFICIENTE	PREÇO UNITÁRIO	TOTAL	
10043	AJUDANTE DE ENCANADOR	SEINFRA	H	0,39600000	16,7700	6,6409
12320	ENCANADOR	SEINFRA	H	0,39600000	20,3200	8,0467
					TOTAL Mão de Obra:	14,6876
					VALOR:	651,35

11.2. C4649 - SINALIZAÇÃO PARA EXTINTOR (UN)

Material	FORTE	UNID	COEFICIENTE	PREÇO UNITÁRIO	TOTAL	
12054	TINTA A BASE DE EMULSAO ACRILICA (PARA PISOS)	SEINFRA	L	0,03000000	16,2400	0,4872
					TOTAL Material:	0,4872
Mão de Obra	FORTE	UNID	COEFICIENTE	PREÇO UNITÁRIO	TOTAL	
					VALOR:	0,4872



Material	QTD	UNID	COEFICIENTE	PREÇO UNITÁRIO	TOTAL		
10045		AJUDANTE DE PINTOR	SEINFRA	H	0,79200000	16,7700	13,2818
12395		PINTOR	SEINFRA	H	1,48500000	20,7700	30,8435
TOTAL Mdo de Obra:						44,1253	
VALOR:						44,81	

11.3. C4394 - LUMINÁRIA DE EMERGÊNCIA (UN)

Material	QTD	UNID	COEFICIENTE	PREÇO UNITÁRIO	TOTAL		
18246		LUMINARIA DE EMERGENCIA	SEINFRA	UN	1,00000000	237,3000	237,3000
TOTAL Material:						237,3000	
Mdo de Obra	QTD	UNID	COEFICIENTE	PREÇO UNITÁRIO	TOTAL		
12312		ELETRICISTA	SEINFRA	H	0,49500000	20,7700	10,2812
12543		SERVEENTE	SEINFRA	H	0,49500000	15,5500	7,6973
TOTAL Mdo de Obra:						17,9785	
VALOR:						255,28	

11.4. C4850 - PLACA EM ACRÍLICO ADESIVADA PARA SINALIZAÇÃO COM INDICAÇÃO DE ROTA DE FUGA 26X13CM (M)

Material	QTD	UNID	COEFICIENTE	PREÇO UNITÁRIO	TOTAL		
11555		PARAFUSO - RMM COM PEÇA PLÁSTICA	SEINFRA	LIN	4,00000000	0,7100	2,8400
19150		PLACA DE ACRÍLICO TRANSPARENTE ADESIVADA PARA SINALIZAÇÃO DE PORTAS, BORDA POLIDA, DE 25 X 8", E = 6 MM (NÃO INCLUI ACESSÓRIOS PARA FIXAÇÃO)	SEINFRA	UN	0,03380000	44,8500	1,5159
TOTAL Material:						4,3559	
Mdo de Obra	QTD	UNID	COEFICIENTE	PREÇO UNITÁRIO	TOTAL		
12543		SERVEENTE	SEINFRA	H	0,39600000	15,5500	6,1578
TOTAL Mdo de Obra:						6,1578	
VALOR:						10,51	

12.1. C1615 - LATEX DUAS DEMÃOS EM PAREDES INTERNAS S.MASSA (M2)

Material	QTD	UNID	COEFICIENTE	PREÇO UNITÁRIO	TOTAL		
11490		LÍQUIDO SELADOR PARA PINTURA LATEX	SEINFRA	L	0,12000000	11,9600	1,4352
11347		LIXA PARA MADEIRA/MASSA	SEINFRA	UN	0,25000000	0,5400	0,1350
12096		TINTA LATEX	SEINFRA	L	0,17000000	21,0400	3,5768
TOTAL Material:						5,1470	
Mdo de Obra	QTD	UNID	COEFICIENTE	PREÇO UNITÁRIO	TOTAL		
10045		AJUDANTE DE PINTOR	SEINFRA	H	0,34650000	16,7700	5,8108
12395		PINTOR	SEINFRA	H	0,39600000	20,7700	8,2249
TOTAL Mdo de Obra:						14,0357	
VALOR:						19,18	

12.2. C1614 - LATEX DUAS DEMÃOS EM PAREDES EXTERNAS S.MASSA (M2)

Material	QTD	UNID	COEFICIENTE	PREÇO UNITÁRIO	TOTAL		
10035		AGUARRAZ MINERAL	SEINFRA	L	0,05000000	17,0200	0,8510
11486		LÍQUIDO PREPARADOR DE SUPERFÍCIES	SEINFRA	L	0,12000000	11,7900	1,4148
11347		LIXA PARA MADEIRA/MASSA	SEINFRA	UN	0,25000000	0,5400	0,1350
12097		TINTA LATEX ACRÍLICA	SEINFRA	L	0,17000000	24,3400	4,1378
TOTAL Material:						6,5386	
Mdo de L	QTD	UNID	COEFICIENTE	PREÇO UNITÁRIO	TOTAL		
10045		AJUDANTE DE PINTOR	SEINFRA	H	0,34650000	16,7700	5,8108
12395		PINTOR	SEINFRA	H	0,39600000	20,7700	8,2249
TOTAL Mdo de Obra:						14,0357	
VALOR:						20,57	

12.3. C1910 - PINTURA DE PISO À BASE DE LATEX ACRÍLICO, TIPO "NOVACOR" (M2)

Material	QTD	UNID	COEFICIENTE	PREÇO UNITÁRIO	TOTAL		
10154		ÁCIDO MURIÁTICO	SEINFRA	L	0,06000000	5,3300	0,4312
12097		TINTA LATEX ACRÍLICA	SEINFRA	L	0,25000000	24,3400	6,0850
TOTAL Material:						6,5162	
Mdo de Obra	QTD	UNID	COEFICIENTE	PREÇO UNITÁRIO	TOTAL		
12395		PINTOR	SEINFRA	H	0,49500000	20,7700	10,2812
12543		SERVEENTE	SEINFRA	H	0,39600000	15,5500	6,1578
TOTAL Mdo de Obra:						16,4390	
VALOR:						22,96	

13.1.1. 9625 - ESCAVAÇÃO MANUAL DE VALA PARA VIGA BALDRAME (SEM ESCAVAÇÃO PARA COLOCAÇÃO DE FÓRMAS), AF_06/2017 (M3)

Mdo de Obra com Encargos Complementares	QTD	UNID	COEFICIENTE	PREÇO UNITÁRIO	TOTAL		
88309		PEDREIRO COM ENCARGOS COMPLEMENTARES	SINAPI	H	5,11200000	20,57	105,66
88316		SERVEENTE COM ENCARGOS COMPLEMENTARES	SINAPI	H	7,93300000	16,46	130,57
TOTAL Mdo de Obra com Encargos Complementares:						236,23	
VALOR:						236,23	



13.1.2. 92777 - ARMAÇÃO DE PILAR OU VIGA DE UMA ESTRUTURA CONVENCIONAL DE CONCRETO ARMADO EM UMA EDIFICAÇÃO TÉRREA OU SOBRADEIRO UTILIZANDO AÇO CA-50 DE 8,0 MM - MONTAGEM. AF_12/2015 (KG)

Material	FORTE	UNID	COEFICIENTE	PREÇO UNITÁRIO	TOTAL	
00043192	AÇAME RECOZIDO 16 BWG, D = 1,65 MM (0,016 KG/M) OU 18 BWG, D = 1,25 MM (0,01 KG/M)	SINAPI	KG	0,02500000	21,01	0,52
00039017	ESPACADOR / DISTANCIADOR CIRCULAR COM ENTRADA LATERAL, EM PLÁSTICO, PARA VERGALHAO 4,2 A 12,5" MM, COBRIMENTO 20 MM	SINAPI	UN	0,74300000	0,22	0,16
TOTAL Material:					0,68	
Mão de Obra com Encargos Complementares	FORTE	UNID	COEFICIENTE	PREÇO UNITÁRIO	TOTAL	
88238	AJUDANTE DE ARMADOR COM ENCARGOS COMPLEMENTARES	SINAPI	H	0,02090000	15,73	0,32
88245	ARMADOR COM ENCARGOS COMPLEMENTARES	SINAPI	H	0,12780000	20,61	2,63
TOTAL Mão de Obra com Encargos Complementares:					2,95	
Serviço	FORTE	UNID	COEFICIENTE	PREÇO UNITÁRIO	TOTAL	
42724	CORTE F. DOPRA DE AÇO CA-50, DIÂMETRO DE 8,0 MM, LITIGADO EM ESTRUTURAS DIVERSAS, EXCETO LAJES. AF_12/2015	SINAPI	KG	1,00000000	12,43	12,43
TOTAL Serviço:					12,43	
VALOR:					16,06	

13.1.3. 92263 - FABRICAÇÃO DE FÔRMA PARA PILARES E ESTRUTURAS SIMILARES, EM CHAPA DE MADEIRA COMPENSADA RESINADA, E = 17 MM. AF_09/2020 (M2)

Equipamento Custo Horário	FORTE	UNID	COEFICIENTE	PREÇO UNITÁRIO	TOTAL	
91693	SERRA CIRCULAR DE BANCADA COM MOTOR ELÉTRICO POTÊNCIA DE 5HP, COM COIFA PARA DISCO 10" - CHI DIURNO. AF_09/2015	SINAPI	CHI	0,25500000	19,46	4,96
91692	SERRA CIRCULAR DE BANCADA COM MOTOR ELÉTRICO POTÊNCIA DE 5HP, COM COIFA PARA DISCO 10" - CHP DIURNO. AF_08/2015	SINAPI	CHP	0,06300000	20,68	1,30
TOTAL Equipamento Custo Horário:					6,26	
Material	FORTE	UNID	COEFICIENTE	PREÇO UNITÁRIO	TOTAL	
00004491	CHAPA/PAINEL DE MADEIRA COMPENSADA RESINADA (MADEIRITE RESINADO ROSA) PARA FORMA DE CONCRETO, DE 2200 x 1100 MM, E = 17 MM	SINAPI	M2	1,36600000	56,49	75,47
00004491	PONTELETE 7,5 X 7,5" CM EM PINUS, MISTA OU EQUIVALENTE DA REGIAO - BRUTA	SINAPI	M	2,30800000	11,15	25,73
00005068	PREGO DE AÇO POLIDO COM CABECA 17 X 21 (2 X 11)	SINAPI	KG	0,20800000	18,13	3,77
00004517	SARRAFO 7,5 X 7,5" CM EM PINUS, MISTA OU EQUIVALENTE DA REGIAO - BRUTA	SINAPI	M	9,23700000	3,90	36,02
TOTAL Material:					140,99	
Mão de Obra com Encargos Complementares	FORTE	UNID	COEFICIENTE	PREÇO UNITÁRIO	TOTAL	
88239	AJUDANTE DE CARPINTEIRO COM ENCARGOS COMPLEMENTARES	SINAPI	H	0,25000000	16,81	4,20
88262	CARPINTEIRO DE FORMAS COM ENCARGOS COMPLEMENTARES	SINAPI	H	1,10000000	20,44	24,11
TOTAL Mão de Obra com Encargos Complementares:					28,31	
VALOR:					175,56	

13.1.4. 103669 - CONCRETAGEM DE PILARES, FCK = 25 MPA, COM USO DE BALDES - LANÇAMENTO, ADENSAMENTO E ACABAMENTO. AF_02/2022 (M3)

Equipamento Custo Horário	FORTE	UNID	COEFICIENTE	PREÇO UNITÁRIO	TOTAL	
90587	VIBRADOR DE IMERSÃO, DIÂMETRO DE PONTEIRA 45MM, MOTOR ELÉTRICO TRIFÁSICO POTÊNCIA DE 2 CV - CHI DIURNO. AF_06/2015	SINAPI	CHI	1,41700000	0,56	0,79
90586	VIBRADOR DE IMERSÃO, DIÂMETRO DE PONTEIRA 45MM, MOTOR ELÉTRICO TRIFÁSICO POTÊNCIA DE 2 CV - CHP DIURNO. AF_06/2015	SINAPI	CHP	1,04200000	1,38	1,43
TOTAL Equipamento Custo Horário:					2,22	
Material	FORTE	UNID	COEFICIENTE	PREÇO UNITÁRIO	TOTAL	
00004491	CONCRETO USINADO BOMBEÁVEL, CLASSE DE RESISTÊNCIA C25, COM BRITA 0 E 1, SLUMP = 190 +/- 20 MM, EXCLUI SERVIÇO DE BOMBEAMENTO (NBR 8953)	SINAPI	M3	1,10300000	511,91	564,63
TOTAL Material:					564,63	
Mão de Obra com Encargos Complementares	FORTE	UNID	COEFICIENTE	PREÇO UNITÁRIO	TOTAL	
88262	CARPINTEIRO DE FORMAS COM ENCARGOS COMPLEMENTARES	SINAPI	H	2,45900000	20,44	50,26
88309	PEDREIRO COM ENCARGOS COMPLEMENTARES	SINAPI	H	2,45900000	20,67	50,82
88316	SERVENTE COM ENCARGOS COMPLEMENTARES	SINAPI	H	7,37700000	16,46	121,42
TOTAL Mão de Obra com Encargos Complementares:					222,50	
VALOR:					789,35	

13.2.1. C4466 - COBERTURA TELHA CERÂMICA (RIPA, CAIBRO, LINHA) (M2)

Material	FORTE	UNID	COEFICIENTE	PREÇO UNITÁRIO	TOTAL	
10405	CAIBRO DE 2"x1"	SEINFRA	M	9,50000000	5,6700	19,8450
16519	LINHA DE MASSARANDUBA 12 x 6 CM (5" x 2 1/2")	SEINFRA	M	1,39000000	17,9500	23,8735
11724	PREGO	SEINFRA	KG	0,12000000	15,3800	1,8456
11024	RIPA DE PEROLA (MADEIRA DE 1ª QUALIDADE) DE 1X5CM	SEINFRA	M	3,20000000	1,3400	4,6900
12045	TELHA CERÂMICA COLONIAL	SEINFRA	UN	93,00000000	0,7000	23,1000
TOTAL Material:					73,3411	
Mão de Obra	FORTE	UNID	COEFICIENTE	PREÇO UNITÁRIO	TOTAL	
10041	AJUDANTE DE CARPINTEIRO	SEINFRA	H	0,99000000	16,7700	16,6023
10498	CARPINTEIRO	SEINFRA	H	0,99000000	20,7700	20,5623
12331	PEDREIRO	SEINFRA	H	1,08900000	20,7700	22,6185
12543	SERVENTE	SEINFRA	H	1,08900000	15,5500	16,9340
TOTAL Mão de Obra:					76,7171	

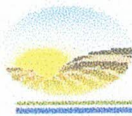

NASCENTE CONSTRUÇÕES LTDA-EPP

CNPJ: 15.372.706/0001-51



VALOR: 160,87

3.2.2. 100364 - FABRICAÇÃO E INSTALAÇÃO DE MEIA TESOURA DE MADEIRA NÃO APARELHADA, COM VÃO DE 10 M, PARA TELHA CERÂMICA OU DE CONCRETO, INCLUSIVE IÇAMENTO. AF_07/2019 (UN)

Material	FORTE	UNID	COEFICIENTE	PREÇO UNITÁRIO	TOTAL	
00004400	CAIBRO NÃO APARELHADO, 76 X 8" CM, EM MACARANDUBA, ANGELIM OU EQUIVALENTE DA REGIAO - BRUTA	SINAPI	M	12,00000000	20,44	245,28
00040623	CHAPA PARA EMENDA DE VIGA, EM AÇO GROSSO, QUALIDADE ESTRUTURAL, BITOLA 3/16", E= 4,75 MM, 4 Furos, LARGURA 45 MM, COMPRIMENTO 500 MM	SINAPI	PAR	2,00000000	125,20	250,40
00021142	ESTRIBO COM PARAFUSO EM CHAPA DE FERRO FUNDIDO DE 2" X 3/16" X 35 CM, SECAO "U", PARA MADEIRAMENTO DE TELHADO	SINAPI	UN	1,00000000	35,70	35,70
00004344	PARAFUSO FRANCÊS METRICO ZINCADO, DIAMETRO 12 MM, COMPRIMENTO 150 MM, COM PORCA SEXTAVADA E ARRUELA DE PRESSAO MEDIA	SINAPI	UN	8,00000000	28,15	225,20
00005069	PREGO DE AÇO POLIDO COM CABECA 17 X 27 (2 1/2 X 1 1/4)	SINAPI	KG	0,50500000	18,47	9,40
00039027	PREGO DE AÇO POLIDO COM CABECA 19 X 36 (3 1/4 X 9)	SINAPI	KG	2,50000000	18,11	45,27
00004415	SARRAFO NÃO APARELHADO 2,5 X 5 CM, EM MACARANDUBA, ANGELIM OU EQUIVALENTE DA REGIAO - BRUTA	SINAPI	M	28,00000000	4,85	135,80
00006193	TABUA NÃO APARELHADA 2,5 X 20" CM, EM MACARANDUBA, ANGELIM OU EQUIVALENTE DA REGIAO - BRUTA	SINAPI	M	3,00000000	18,16	54,48
00004425	VIGA NÃO APARELHADA 6 X 12" CM, EM MACARANDUBA, ANGELIM OU EQUIVALENTE DA REGIAO - BRUTA	SINAPI	M	13,50000000	27,18	366,93
00004472	VIGA NÃO APARELHADA 6 X 16" CM, EM MACARANDUBA, ANGELIM OU EQUIVALENTE DA REGIAO - BRUTA	SINAPI	M	10,50000000	93,95	956,47
TOTAL Material:					1.724,93	
Mão de Obra com Encargos Complementares	FORTE	UNID	COEFICIENTE	PREÇO UNITÁRIO	TOTAL	
882259	AJUDANTE DE CARPINTIEIRO COM ENCARGOS COMPLEMENTARES	SINAPI	H	5,10800000	16,81	87,21
88262	CARPINTIEIRO DE FORMAS COM ENCARGOS COMPLEMENTARES	SINAPI	H	22,48200000	20,44	459,53
TOTAL Mão de Obra com Encargos Complementares:					546,74	
Serviço	FORTE	UNID	COEFICIENTE	PREÇO UNITÁRIO	TOTAL	
92262	INSTALAÇÃO DE TESOURA (INTEIRA OU MEIA), BIAPOIADA, EM MADEIRA NÃO APARELHADA, PARA VÃOS MAIORES OU IGUAIS A 10,0 M E MENORES QUE 12,0 M, INCLUSIVE IÇAMENTO. AF_07/2019	SINAPI	UN	1,00000000	587,81	587,81
TOTAL Serviço:					587,81	
VALOR:					2.859,48	

13.2.3. C 1876 - PENTOX 2 DEMÃOS APLICADO EM MADEIRAS (CUPINICIDA) (M2)

Material	FORTE	UNID	COEFICIENTE	PREÇO UNITÁRIO	TOTAL	
19025	ATUJARRAZ MINERAL	SEINFRA	L	0,05000000	17,0200	0,8510
11613	CUPINICIDA (PENTOX OU SIMILAR) P/ MADEIRAS	SEINFRA	L	0,16000000	21,0000	3,3600
TOTAL Material:					4,2110	
Mão de Obra	FORTE	UNID	COEFICIENTE	PREÇO UNITÁRIO	TOTAL	
10045	AJUDANTE DE PINTOR	SEINFRA	H	0,34650000	16,7700	5,8105
12955	PINTOR	SEINFRA	H	0,39600000	20,7700	8,2249
TOTAL Mão de Obra:					14,0357	
VALOR:					18,25	

13.3.1. 87299 ARGAMASSA TRAÇO 1:3 (EM VOLUME DE CIMENTO E AREIA MÉDIA ÚMIDA) PARA CONTRAPISO, PREPARO MECÂNICO COM BETONEIRA 400 L. AF_09/2019 (M3)

Equipamento Custo Horário	FORTE	UNID	COEFICIENTE	PREÇO UNITÁRIO	TOTAL	
88831	BETONEIRA CAPACIDADE NOMINAL DE 400 L, CAPACIDADE DE MISTURA 280 L, MOTOR ELÉTRICO TRIFÁSICO POTÊNCIA DE 2 CV, SEM CARREGADOR - CHI DIURNO. AF_10/2014	SINAPI	CHI	3,39000000	0,38	1,28
88832	BETONEIRA CAPACIDADE NOMINAL DE 400 L, CAPACIDADE DE MISTURA 280 L, MOTOR ELÉTRICO TRIFÁSICO POTÊNCIA DE 2 CV, SEM CARREGADOR - CHP DIURNO. AF_10/2014	SINAPI	CHP	1,03000000	1,80	1,85
TOTAL Equipamento Custo Horário:					3,13	
Material	FORTE	UNID	COEFICIENTE	PREÇO UNITÁRIO	TOTAL	
00000370	AREIA MÉDIA - POSTO JAZIDA/FORNECEDOR (RETIRADO NA JAZIDA, SEM TRANSPORTE)	SINAPI	M3	1,27000000	108,90	138,30
00001979	CIMENTO PORTLAND COMPOSTO CP II-32	SINAPI	KG	579,51000000	0,58	330,59
TOTAL Material:					470,89	
Mão de Obra com Encargos Complementares	FORTE	UNID	COEFICIENTE	PREÇO UNITÁRIO	TOTAL	
88377	OPERADOR DE BETONEIRA ESTACIONARIA/MISTURADOR COM ENCARGOS COMPLEMENTARES	SINAPI	H	4,42000000	16,86	74,52
TOTAL Mão de Obra com Encargos Complementares:					74,52	
VALOR:					548,64	

13.3.2. C 1915 - PISO CIMENTADO C/ ARGAMASSA DE CIMENTO E AREIA S/ PENEIRAR, TRAÇO 1:4, ESP.= 1.5cm (M2)

Material	FORTE	UNID	COEFICIENTE	PREÇO UNITÁRIO	TOTAL	
10109	AREIA MÉDIA	SEINFRA	M3	0,01820000	66,8500	1,2165
10805	CIMENTO PORTLAND	SEINFRA	KG	5,48000000	0,5500	3,0140
TOTAL Material:					4,2305	
Mão de Obra	FORTE	UNID	COEFICIENTE	PREÇO UNITÁRIO	TOTAL	
12351	PEDREIRO	SEINFRA	H	0,99000000	20,7700	20,5623
12543	SERVENTE	SEINFRA	H	1,13850000	15,5500	17,7037
TOTAL Mão de Obra:					38,2660	
VALOR:					42,50	

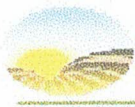

13.4.1. C1947 - PONTO ELÉTRICO, MATERIAL E EXECUÇÃO (PT)						
Material	FORNTE	UNID	COEFICIENTE	PREÇO UNITÁRIO	TOTAL	
10356	CABO ISOLADO PVC 750V 2,5 MM2	SEINFRA	M	12,00000000	1,9400	23,2800
10419	CAIXA ESTAMPADA 3"X3", 4"X2", 4"X4" - CHAPA 18	SEINFRA	UN	1,00000000	1,7400	1,7400
10428	CAIXA PASSAG. CHAPA C/TAMPA PARAF. 100X100X80MM	SEINFRA	UN	1,00000000	10,1100	10,1100
10957	CURVA DE PVC RIGIDO PARA ELETRODUTO DE 3/4"	SEINFRA	UN	1,00000000	2,0000	2,0000
10981	DISJUNTOR MONOPOLAR 16A	SEINFRA	UN	0,10000000	9,4100	0,9410
11075	ELETRODUTO DE PVC RIGIDO 3/4"	SEINFRA	M	3,00000000	3,4700	10,4100
11105	ESPELHO 4"X2" OU 3"X3"	SEINFRA	UN	1,00000000	2,5800	2,5800
11181	FITA ISOLANTE	SEINFRA	M	3,00000000	0,8100	2,4300
11262	INTERRUPTOR 2 TECLAS PARALELO 1 TOMADA 2 POLOS	SEINFRA	UN	1,00000000	22,0700	22,0700
11409	LUVA DE PVC RIGIDO PARA ELETRODUTO 3/4"	SEINFRA	UN	2,00000000	0,8700	1,7400
					TOTAL Material:	77,3010
Mão de Obra	FORNTE	UNID	COEFICIENTE	PREÇO UNITÁRIO	TOTAL	
10042	AJUDANTE DE ELETRICISTA	SEINFRA	H	2,97000000	16,7700	49,8069
12312	ELETRICISTA	SEINFRA	H	2,97000000	20,7700	61,6869
12543	SERVEANTE	SEINFRA	H	2,47500000	15,5500	38,4869
					TOTAL Mão de Obra:	149,9807
					VALOR:	227,28

13.4.2. C1662 - LUMINÁRIA FLUORESCENTE COMPLETA (1 X 16)W (UN)						
Material	FORNTE	UNID	COEFICIENTE	PREÇO UNITÁRIO	TOTAL	
10000	LUMINARIA FLUORESCENTE COMPLETA (1 X 16) W	SEINFRA	UN	1,00000000	39,8400	39,8400
					TOTAL Material:	39,8400
Mão de Obra	FORNTE	UNID	COEFICIENTE	PREÇO UNITÁRIO	TOTAL	
10042	AJUDANTE DE ELETRICISTA	SEINFRA	H	1,08900000	16,7700	18,2625
12312	ELETRICISTA	SEINFRA	H	1,08900000	20,7700	22,6185
					TOTAL Mão de Obra:	40,8810
					VALOR:	80,72

14.1.1. 96526 - ESCAVAÇÃO MANUAL DE VALA PARA VIGA BALDRAME (SEM ESCAVAÇÃO PARA COLOCAÇÃO DE FÓRMAS). AF_06/2017 (M3)						
Mão de Obra com Encargos Complementares	FORNTE	UNID	COEFICIENTE	PREÇO UNITÁRIO	TOTAL	
00305	PEDEREIRO COM ENCARGOS COMPLEMENTARES	SINAPI	H	5,11200000	20,67	105,66
88316	SERVEANTE COM ENCARGOS COMPLEMENTARES	SINAPI	H	7,93300000	16,46	130,57
					TOTAL Mão de Obra com Encargos Complementares:	236,23
					VALOR:	236,23

14.1.2. 92777 - ARMAÇÃO DE PILAR OU VIGA DE UMA ESTRUTURA CONVENCIONAL DE CONCRETO ARMADO EM UMA EDIFICAÇÃO TÉRREA OU SOBRADO UTILIZANDO AÇO CA-50 DE 8,0 MM - MONTAGEM. AF_12/2015 (KG)						
Material	FORNTE	UNID	COEFICIENTE	PREÇO UNITÁRIO	TOTAL	
00043132	ARAME RECOZIDO 16 BWG, D = 1,65 MM (0,016 KG/M) OU 18 BWG, D = 1,25 MM (0,01 KG/M)	SINAPI	KG	0,02500000	21,01	0,52
00039017	ESPACADOR / DISTANCIADOR CIRCULAR COM ENTRADA LATERAL, EM PLASTICO, PARA VENCALHAO 1,2 A 12,5" MM, COBRIMENTO 20 MM	SINAPI	UN	0,74300000	0,22	0,16
					TOTAL Material:	0,68
Mão de Obra com Encargos Complementares	FORNTE	UNID	COEFICIENTE	PREÇO UNITÁRIO	TOTAL	
10042	AJUDANTE DE ARMADOR COM ENCARGOS COMPLEMENTARES	SINAPI	H	0,02050000	15,73	0,32
88316	ARMADOR COM ENCARGOS COMPLEMENTARES	SINAPI	H	0,19780000	20,61	2,03
					TOTAL Mão de Obra com Encargos Complementares:	2,35
Serviço	FORNTE	UNID	COEFICIENTE	PREÇO UNITÁRIO	TOTAL	
92793	CORTE E DOBRA DE AÇO CA-50, DIAMETRO DE 8,0 MM, UTILIZADO EM ESTRUTURAS DIVERSAS, EXCETO LAJES. AF_12/2015	SINAPI	KG	1,00000000	12,43	12,43
					TOTAL Serviço:	12,43
					VALOR:	16,06

14.1.3. 92263 - FABRICAÇÃO DE FÓRMA PARA PILARES E ESTRUTURAS SIMILARES, EM CHAPA DE MADEIRA COMPENSADA RESINADA, E = 17 MM. AF_09/2020 (M2)						
Equipamento Custo Horário	FORNTE	UNID	COEFICIENTE	PREÇO UNITÁRIO	TOTAL	
91693	SERRA CIRCULAR DE BANCADA COM MOTOR ELETRICO POTENCIA DE 5HP, COM COIFA PARA DISCO 10" - CHI DIURNO. AF_09/2015	SINAPI	CHI	0,25500000	19,48	4,96
91692	SERRA CIRCULAR DE BANCADA COM MOTOR ELETRICO POTENCIA DE 5HP, COM COIFA PARA DISCO 10" - CHP DIURNO. AF_09/2015	SINAPI	CHP	0,06300000	20,68	1,30
					TOTAL Equipamento Custo Horário:	6,26
Material	FORNTE	UNID	COEFICIENTE	PREÇO UNITÁRIO	TOTAL	
00001358	CHAPA/PAINEL DE MADEIRA COMPENSADA RESINADA (MADEIRITE RESINADO ROSA) PARA FORMA DE CONCRETO, DE 2200 x 1100 MM, E = 17 MM	SINAPI	M2	1,33600000	56,49	75,47
00004491	MONTANTE 7,5 X 7,5 CM EM PINUS, MISTA OU EQUIVALENTE DA REGIAO - BRUTA	SINAPI	M	2,58000000	11,15	25,73
00005068	PREGO DE AÇO POLIDO COM CABECA 17 X 21 (2 X 11)	SINAPI	KG	0,20800000	18,13	3,77
00004517	SARRAFO 2,5 X 7,5 CM EM PINUS, MISTA OU EQUIVALENTE DA REGIAO - BRUTA	SINAPI	M	9,23700000	3,90	36,02
					TOTAL Material:	140,99
Mão de Obra com Encargos Complementares	FORNTE	UNID	COEFICIENTE	PREÇO UNITÁRIO	TOTAL	



88259	AJUDANTE DE CARPINTEIRO COM ENCARGOS COMPLEMENTARES	SINAPI	H	0,25000000	16,81	4,20
88262	CARPINTEIRO DE FORMAS COM ENCARGOS COMPLEMENTARES	SINAPI	H	1,16000000	20,44	24,11
TOTAL Mdo de Obra com Encargos Complementares:						28,31
VALOR:						175,66

14.1.4. 103669 - CONCRETAGEM DE PILARES, FCK = 25 MPA, COM USO DE BALDES - LANÇAMENTO, ADENSAMENTO E ACABAMENTO. AF_02/2022 (M3)

Equipamento Custo Horário	FONTE	UNID	COEFICIENTE	PREÇO UNITÁRIO	TOTAL	
90587	VIBRADOR DE IMERSÃO, DIÂMETRO DE PONTEIRA 45MM, MOTOR ELÉTRICO TRIFÁSICO POTÊNCIA DE 2 CV - CHI DIURNO. AF_06/2015	SINAPI	CHI	1,41700000	0,56	0,79
90586	VIBRADOR DE IMERSÃO, DIÂMETRO DE PONTEIRA 45MM, MOTOR ELÉTRICO TRIFÁSICO POTÊNCIA DE 2 CV - CHP DIURNO. AF_06/2015	SINAPI	CHP	1,04200000	1,38	1,43
TOTAL Equipamento Custo Horário:						2,22

Material	FONTE	UNID	COEFICIENTE	PREÇO UNITÁRIO	TOTAL	
00036408	CONCRETO USINADO BOMBEÁVEL, CLASSE DE RESISTÊNCIA C25, COM BRITA 0 E 1, SLUMP = 190 +/- 20 MM, EXCLUÍ SERVIÇO DE BOMBAMENTO (NBR 8953)	SINAPI	M3	1,10300000	511,91	564,63
TOTAL Material:						564,63

Mdo de Obra com Encargos Complementares	FONTE	UNID	COEFICIENTE	PREÇO UNITÁRIO	TOTAL	
88262	CARPINTEIRO DE FORMAS COM ENCARGOS COMPLEMENTARES	SINAPI	H	2,45900000	20,44	50,26
88309	PEDREIRO COM ENCARGOS COMPLEMENTARES	SINAPI	H	2,45900000	20,67	50,82
88316	SERVEANTE COM ENCARGOS COMPLEMENTARES	SINAPI	H	7,37700000	16,46	121,42
TOTAL Mdo de Obra com Encargos Complementares:						222,50
VALOR:						789,35

14.2.1. - COBERTURA TELHA CERÂMICA (RIPA, CAIBRO, LINHA) (M2)

Material	FONTE	UNID	COEFICIENTE	PREÇO UNITÁRIO	TOTAL	
10405	CAIBRO DE 2"x1"	SEINFRA	M	3,50000000	5,700	19,8450
16519	LINHA DE MASSARANDUBA 12 x 6 CM (5" x 2 1/2")	SEINFRA	M	1,33000000	17,9500	23,8735
11724	PREGO	SEINFRA	KG	0,12000000	15,3800	1,8456
11024	RIPA DE PEROLA (MADEIRA DE 1ª QUALIDADE) DE 1X5CM	SEINFRA	M	3,50000000	1,3400	4,0300
12045	TELHA CERÂMICA COLONIAL	SEINFRA	UN	33,00000000	0,7000	23,1000
TOTAL Material:						73,3941

Mdo de Obra	FONTE	UNID	COEFICIENTE	PREÇO UNITÁRIO	TOTAL	
10041	AJUDANTE DE CARPINTEIRO	SEINFRA	H	0,95000000	16,7700	16,6023
10498	CARPINTEIRO	SEINFRA	H	0,99000000	20,7700	20,5623
12391	PEDREIRO	SEINFRA	H	1,08900000	20,7700	22,6185
12543	SERVEANTE	SEINFRA	H	1,08900000	15,5500	16,9340
TOTAL Mdo de Obra:						76,7171
VALOR:						150,07

14.2.2. C1876 - PENTOX 2 DEMÃOS APLICADO EM MADEIRAS (CUPINICIDA) (M2)

Material	FONTE	UNID	COEFICIENTE	PREÇO UNITÁRIO	TOTAL	
10035	AGUAHRAZ MINERAL	SEINFRA	L	0,02500000	17,0200	0,8510
11613	CUPINICIDA (PENTOX OU SIMILAR) P/ MADEIRAS	SEINFRA	L	0,16000000	21,0000	3,3600
TOTAL Material:						4,2110

Mdo de Obra	FONTE	UNID	COEFICIENTE	PREÇO UNITÁRIO	TOTAL	
10035	AJUDANTE DE PINTOR	SEINFRA	H	0,34650000	16,7700	5,8108
12395	PINTOR	SEINFRA	H	0,39600000	20,7700	8,2249
TOTAL Mdo de Obra:						14,0357
VALOR:						18,25

14.2.3. 100364 - FABRICAÇÃO E INSTALAÇÃO DE MEIA TESOURA DE MADEIRA NÃO APARELHADA, COM VÃO DE 10 M, PARA TELHA CERÂMICA OU DE CONCRETO, INCLUSO IÇAMENTO. AF_07/2019 (UN)

Material	FONTE	UNID	COEFICIENTE	PREÇO UNITÁRIO	TOTAL	
00004400	CAIBRO NÃO APARELHADO, 16 X 8" CM, EM MACARANDUBA, ANGELIM OU EQUIVALENTE DA REGIAO - BRUTA	SINAPI	M	12,00000000	20,44	245,28
00040623	CHAPA PARA EMENDA DE VIGA, EM AÇO GROSSO, QUALIDADE ESTRUTURAL, BITOLA 3/16", Es. 4,75 MM, 4 FUROS, LARGURA 45 MM, COMPRIMENTO 500 MM	SINAPI	PAR	2,00000000	125,20	250,40
00021142	ESTRIBO COM PARAFUSO EM CHAPA DE FERRO FUNDIDO DE 2" X 3/16" X 35 CM, SECAO "U", PARA MADEIRAMENTO DE TELHADO	SINAPI	UN	1,00000000	35,70	35,70
00004344	PARAFUSO FRANCÊS MÉTRICO ZINCADO, DIÂMETRO 12 MM, COMPRIMENTO 150 MM, COM PORCA SEXTAVADA E ARRUELA DE PRESSÃO MÉDIA	SINAPI	UN	6,00000000	28,15	225,20
00005069	PREÇO DE AÇO POLIDO COM CABECA 19 X 27 (2 1/2 X 11)	SINAPI	KG	0,50900000	18,47	9,40
00039027	PREÇO DE AÇO POLIDO COM CABECA 19 X 36 (3 1/4 X 9)	SINAPI	KG	2,50000000	18,11	45,27
00004415	SARRAFO NÃO APARELHADO 2,5 X 5 CM, EM MACARANDUBA, ANGELIM OU EQUIVALENTE DA REGIAO - BRUTA	SINAPI	M	28,00000000	4,85	135,80
00006193	TABUA NÃO APARELHADA 2,5 X 20" CM, EM MACARANDUBA, ANGELIM OU EQUIVALENTE DA REGIAO - BRUTA	SINAPI	M	3,00000000	18,16	54,48
00004425	VIGA NÃO APARELHADA 16 X 12" CM, EM MACARANDUBA, ANGELIM OU EQUIVALENTE DA REGIAO - BRUTA	SINAPI	M	13,50000000	27,18	366,93
00004472	VIGA NÃO APARELHADA 16 X 16" CM, EM MACARANDUBA, ANGELIM OU EQUIVALENTE DA REGIAO - BRUTA	SINAPI	M	10,50000000	33,95	356,47
TOTAL Material:						1.724,93

Mdo de Obra com Encargos Complementares	FONTE	UNID	COEFICIENTE	PREÇO UNITÁRIO	TOTAL



NASCENTE CONSTRUÇÕES LTDA-EPP

CNPJ: 15.872.706/0001-51



Quantidade	Descrição	Fonte	Unid.	Coefficiente	Preço Unitário	Total
88299	AJUDANTE DE CARPINEIRO COM ENCARGOS COMPLEMENTARES	SINAPI	H	5,18800000	16,81	87,21
88262	CARPINEIRO DE FORMAS COM ENCARGOS COMPLEMENTARES	SINAPI	H	22,48200000	20,44	459,53
TOTAL Mão de Obra com Encargos Complementares:						546,74
Revizão	Fonte	Unid.	Coefficiente	Preço Unitário	Total	
92262	SINAPI	UN	1,00000000	587,81	587,81	
TOTAL Serviço:						587,81
VALOR:						2.859,48

14.3.1. 87298 - ARGAMASSA TRAÇO 1:3 (EM VOLUME DE CIMENTO E AREIA MÉDIA ÚMIDA) PARA CONTRAPISO, PREPARO MECÂNICO COM BETONEIRA 400 L. AF_08/2019 (M3)

Equipamento Custo Horário	Fonte	Unid.	Coefficiente	Preço Unitário	Total	
88831	BETONEIRA CAPACIDADE NOMINAL DE 400 L, CAPACIDADE DE MISTURA 280 L, MOTOR ELÉTRICO TRIFÁSICO POTÊNCIA DE 2 CV, SEM CARREGADOR - CHI DIURNO. AF_10/2014	SINAPI	CHI	3,39000000	0,58	1,28
88830	BETONEIRA CAPACIDADE NOMINAL DE 400 L, CAPACIDADE DE MISTURA 280 L, MOTOR ELÉTRICO TRIFÁSICO POTÊNCIA DE 2 CV, SEM CARREGADOR - CHP DIURNO. AF_10/2014	SINAPI	CHP	1,03000000	1,80	1,85
TOTAL Equipamento Custo Horário:						3,13
Material	Fonte	Unid.	Coefficiente	Preço Unitário	Total	
00000370	AREIA MÉDIA - POSTO JAZIDA/FORNECEDOR (RETIRADO NA JAZIDA, SEM TRANSPORTE)	SINAPI	M3	1,27000000	108,50	138,30
00001379	CIMENTO PORTLAND COMPOSTO CP II-32	SINAPI	KG	573,61000000	0,58	332,69
TOTAL Material:						470,99
Mão de Obra com Encargos Complementares	Fonte	Unid.	Coefficiente	Preço Unitário	Total	
88377	OPERADOR DE BETONEIRA ESTACIONÁRIA/MISTURADOR COM ENCARGOS COMPLEMENTARES	SINAPI	H	4,42000000	16,86	74,52
TOTAL Mão de Obra com Encargos Complementares:						74,52
VALOR:						548,64

14.3.2. C1915 - PISO CIMENTADO C/ ARGAMASSA DE CIMENTO E AREIA S/PENEIRAR, TRAÇO 1:4, ESP.= 1.5cm (M2)

Material	Fonte	Unid.	Coefficiente	Preço Unitário	Total	
10109	AREIA MÉDIA	SEINFRA	M3	0,01820000	66,8300	1,2163
10605	CIMENTO PORTLAND	SEINFRA	KG	5,48000000	0,5500	3,0140
TOTAL Material:						4,2303
Mão de Obra	Fonte	Unid.	Coefficiente	Preço Unitário	Total	
12391	PEDREIRO	SEINFRA	H	0,99000000	20,7700	20,5623
12543	SERVEENTE	SEINFRA	H	1,13850000	15,5500	17,7037
TOTAL Mão de Obra:						38,2660
VALOR:						42,50

14.3.3. C0330 - ATERRO C/COMPACTAÇÃO MANUAL S/CONTROLE, MAT. C/AQUISIÇÃO (M3)

Material	Fonte	Unid.	Coefficiente	Preço Unitário	Total	
10111	AREIA VERMELHA	SEINFRA	M3	1,10000000	60,2700	66,2970
TOTAL Material:						66,2970
Mão de Obra	Fonte	Unid.	Coefficiente	Preço Unitário	Total	
12543	SERVEENTE	SEINFRA	H	1,68300000	15,5500	26,1707
TOTAL Mão de Obra:						26,1707
VALOR:						92,47

14.4.1. C1947 - PONTO ELÉTRICO, MATERIAL E EXECUÇÃO (PT)

Material	Fonte	Unid.	Coefficiente	Preço Unitário	Total	
10355	CABO ISOLADO PVC 750V 2,5 MM2	SEINFRA	M	12,00000000	1,9400	23,2800
10419	CAIXA ESTAMPADA 3"X3", 4"X2", 4"X4" - CHAPA 18	SEINFRA	UN	1,00000000	1,7400	1,7400
10428	CAIXA PASSAG. CHAPA C/TAMPA PARAF. 100X100X80MM	SEINFRA	UN	1,00000000	10,1100	10,1100
10957	CURVA DE PVC RÍGIDO PARA ELETRODUTO DE 3/4"	SEINFRA	UN	1,00000000	2,0000	2,0000
10981	DISJUNTOR MONOPOLAR 16A	SEINFRA	UN	0,10000000	9,4100	0,9410
11075	ELETRODUTO DE PVC RÍGIDO 3/4"	SEINFRA	M	3,00000000	3,4700	10,4100
11105	ESPELHO 4"X2" OU 3"X3"	SEINFRA	UN	1,00000000	2,5800	2,5800
11181	FITA ISOLANTE	SEINFRA	M	3,00000000	0,8100	2,4300
11262	INTERRUPTOR 2 TECLAS PARALELO 1 TOMADA 2 POLOS	SEINFRA	UN	1,00000000	22,0700	22,0700
11409	LUVA DE PVC RÍGIDO PARA ELETRODUTO 3/4"	SEINFRA	UN	2,00000000	0,8700	1,7400
TOTAL Material:						77,3010
Mão de Obra	Fonte	Unid.	Coefficiente	Preço Unitário	Total	
10042	AJUDANTE DE ELETRICISTA	SEINFRA	H	2,97000000	16,7700	49,8069
12312	ELETRICISTA	SEINFRA	H	2,97000000	20,7700	61,6869
12543	SERVEENTE	SEINFRA	H	2,47500000	15,5500	38,4863
TOTAL Mão de Obra:						149,9801
VALOR:						227,28

14.4.2. C1374 - FO ISOLADO PVC P/750V 2.5 MM2 (M)

Material	Fonte	Unid.	Coefficiente	Preço Unitário	Total



NASCENTE CONSTRUÇÕES LTDA-EPP

CNPJ: 15.972.706/0001-51



Material	QTD	UNID	COEFICIENTE	PREÇO UNITÁRIO	TOTAL
11172	FIO ISOLADO EM PVC 2.50MM2 - 750V	SEINFRA	M	1,02000000	1,3770
TOTAL Material:					1,3770
Mão de Obra	QTD	UNID	COEFICIENTE	PREÇO UNITÁRIO	TOTAL
10042	AJUDANTE DE ELETRICISTA	SEINFRA	H	0,10890000	16,7700
12312	ELETRICISTA	SEINFRA	H	0,10890000	20,7700
TOTAL Mão de Obra:					4,0882
VALOR:					5,47

14.4.3. C1602 - LUMINÁRIA FLUORESCENTE COMPLETA (1 X 16)W (UN)

Material	QTD	UNID	COEFICIENTE	PREÇO UNITÁRIO	TOTAL
11368	LUMINARIA FLUORESCENTE COMPLETA (1 X 16 JW	SEINFRA	UN	1,00000000	39,8400
TOTAL Material:					39,8400
Mão de Obra	QTD	UNID	COEFICIENTE	PREÇO UNITÁRIO	TOTAL
10042	AJUDANTE DE ELETRICISTA	SEINFRA	H	1,08900000	16,7700
12312	ELETRICISTA	SEINFRA	H	1,08900000	20,7700
TOTAL Mão de Obra:					40,8810
VALOR:					80,72

14.5.1. C1910 - PINTURA P/PISO À BASE LATEX ACRÍLICO, TIPO "NOVACOR" (M2)

Material	QTD	UNID	COEFICIENTE	PREÇO UNITÁRIO	TOTAL
10154	ACIDO MURIATICO	SEINFRA	L	0,08000000	5,3900
12037	TINTA LATEX ACRILICA	SEINFRA	L	0,25000000	24,3400
TOTAL Material:					6,5462
Mão de Obra	QTD	UNID	COEFICIENTE	PREÇO UNITÁRIO	TOTAL
12335	PINTOR	SEINFRA	H	0,49500000	20,7700
12543	SERVEENTE	SEINFRA	H	0,39600000	15,5500
TOTAL Mão de Obra:					18,4390
VALOR:					22,96

15.1.1. 96526 - ESCAVAÇÃO MANUAL DE VALA PARA VIGA BALDRAME (SEM ESCAVAÇÃO PARA COLOCAÇÃO DE FÓRMAS). AF_06/2017 (M3)

Mão de Obra com Encargos Complementares	QTD	UNID	COEFICIENTE	PREÇO UNITÁRIO	TOTAL
88309	PEDREIRO COM ENCARGOS COMPLEMENTARES	SINAPI	H	5,11200000	20,67
88316	SERVEENTE COM ENCARGOS COMPLEMENTARES	SINAPI	H	7,93300000	16,46
TOTAL Mão de Obra com Encargos Complementares:					236,23
VALOR:					236,23

15.1.2. C4592 - ALVENARIA DE EMBASAMENTO EM TIJOLO CERÂMICO FURADO C/ ARGAMASSA CIMENTO E AREIA 1:4 (M3)

Material	QTD	UNID	COEFICIENTE	PREÇO UNITÁRIO	TOTAL
12081	TIJOLO CERAMICO FURADO 9X19X19CM	SEINFRA	UN	235,00000000	0,6700
TOTAL Material:					157,4500
Mão de Obra	QTD	UNID	COEFICIENTE	PREÇO UNITÁRIO	TOTAL
12391	PEDREIRO	SEINFRA	H	8,41500000	20,7700
12543	SERVEENTE	SEINFRA	H	9,10800000	15,5500
TOTAL Mão de Obra:					318,4090
Ser. vici	QTD	UNID	COEFICIENTE	PREÇO UNITÁRIO	TOTAL
1	ARGAMASSA DE CIMENTO E AREIA S/PEN. TRAÇO 1:4	SEINFRA	M3	0,30000000	435,3600
TOTAL Serviço:					130,7880
VALOR:					604,65

15.1.3. C2843 - IMPERMEABILIZAÇÃO C/ EMULSÃO ASFÁLTICA CONSUMO 2kg/m² (M2)

Material	QTD	UNID	COEFICIENTE	PREÇO UNITÁRIO	TOTAL
11050	EMULSAO ASFALTICA	SEINFRA	KG	2,00000000	13,0500
TOTAL Material:					27,7800
Mão de Obra	QTD	UNID	COEFICIENTE	PREÇO UNITÁRIO	TOTAL
10037	AJUDANTE	SEINFRA	H	0,19800000	16,7700
TOTAL Mão de Obra:					3,3205
VALOR:					31,10

15.1.4. C0089 - ANEL DE IMPERMEABILIZAÇÃO C/ ARMAÇÃO EM FERRO (M3)

Material	QTD	UNID	COEFICIENTE	PREÇO UNITÁRIO	TOTAL
10183	AÇO CA-50	SEINFRA	KG	15,00000000	9,4100
10108	AREIA GROSSA	SEINFRA	M3	0,61830000	73,9700
10280	BRITA	SEINFRA	M3	0,61500000	75,4300
10805	CIMENTO PORTLAND	SEINFRA	KG	368,50000000	0,5500
11605	PEDRISCO	SEINFRA	M3	0,26300000	73,1600
TOTAL Material:					483,4210
Mão de Obra	QTD	UNID	COEFICIENTE	PREÇO UNITÁRIO	TOTAL
12391	PEDREIRO	SEINFRA	H	2,97000000	20,7700
TOTAL Mão de Obra:					61,8080



NASCENTE CONSTRUÇÕES LTDA-EPP

CNPJ: 15.372.706/0001-51



12543	SERVENTE	SEINFRA	H	9,90000000	15,5500	153,9450
TOTAL Mão de Obra:						219,6349
VALOR:						699,05

15.1.5. 92777 - ARMAÇÃO DE PILAR OU VIGA DE UMA ESTRUTURA CONVENCIONAL DE CONCRETO ARMADO EM UMA EDIFICAÇÃO TERREA OU SOBRADO UTILIZANDO AÇO CA-50 DE 8,0 MM - MONTAGEM. AF_12/2015 (KG)

Material	DESCRIÇÃO	FONTE	UNID	COEFICIENTE	PREÇO UNITÁRIO	TOTAL
00043132	ARAME RECOZIDO 16 BWG, D = 1,65 MM (0,016 KG/M) OU 18 BWG, D = 1,25 MM (0,01 KG/M)	SINAPI	KG	0,02500000	21,01	0,52
00039017	ESPACADOR / DISTANCIADOR CIRCULAR COM ENTRADA LATERAL, EM PLASTICO, PARA VERGALHAO "4.2 A 12.5" MM, COBRIMENTO 20 MM	SINAPI	UN	0,74300000	0,22	0,16
TOTAL Material:						0,68
Mão de Obra com Encargos Complementares		FONTE	UNID	COEFICIENTE	PREÇO UNITÁRIO	TOTAL
88238	AJUDANTE DE ARMADOR COM ENCARGOS COMPLEMENTARES	SINAPI	H	0,02050000	15,73	0,32
88245	ARMADOR COM ENCARGOS COMPLEMENTARES	SINAPI	H	0,12780000	20,61	2,63
TOTAL Mão de Obra com Encargos Complementares:						2,95
Serviço		FONTE	UNID	COEFICIENTE	PREÇO UNITÁRIO	TOTAL
92793	CORTE E DOBRA DE AÇO CA-50, DIAMETRO DE 8,0 MM, UTILIZADO EM ESTRUTURAS DIVERSAS, EXCETO LAJES. AF_12/2015	SINAPI	KG	1,00000000	12,43	12,43
TOTAL Serviço:						12,43
VALOR:						16,06

15.1.6. 92263 - FABRICAÇÃO DE FÔRMA PARA PILARES E ESTRUTURAS SIMILARES, EM CHAPA DE MADEIRA COMPENSADA RESINADA, E = 17 MM. AF_09/2020 (M2)

Equipamento Custo Horário		FONTE	UNID	COEFICIENTE	PREÇO UNITÁRIO	TOTAL
91054	SERRA CIRCULAR DE BANCADA COM MOTOR ELETRICO POTENCIA DE 5HP, COM COIFA PARA DISCO 10" - CHI DIURNO. AF_08/2015	SINAPI	CHI	0,25500000	19,46	4,96
	SERRA CIRCULAR DE BANCADA COM MOTOR ELETRICO POTENCIA DE 5HP, COM COIFA PARA DISCO 10" - CHP DIURNO. AF_08/2015	SINAPI	CHP	0,06300000	20,68	1,30
TOTAL Equipamento Custo Horário:						6,28
Material		FONTE	UNID	COEFICIENTE	PREÇO UNITÁRIO	TOTAL
00001358	CHAPAPANEL DE MADEIRA COMPENSADA RESINADA (MADEIRITE RESINADO ROSA) PARA FORMA DE CONCRETO, DE 2200 x 1100 MM, E = 17 MM	SINAPI	M2	1,33600000	56,49	75,47
00004491	PONTALETE "7,5 X 7,5" CM EM PINUS, MISTA OU EQUIVALENTE DA REGIAO - BRUTA	SINAPI	M	2,30600000	11,45	26,73
00005068	PREGO DE AÇO POLIDO COM CABECA 17 X 21 (2 X 11)	SINAPI	KG	0,20800000	16,13	3,77
00004517	GARRATO "2,5 X 7,5" CM EM PINUS, MISTA OU EQUIVALENTE DA REGIAO - BRUTA	SINAPI	M	5,23700000	3,56	18,85
TOTAL Material:						140,93
Mão de Obra com Encargos Complementares		FONTE	UNID	COEFICIENTE	PREÇO UNITÁRIO	TOTAL
88239	AJUDANTE DE CARPINTEIRO COM ENCARGOS COMPLEMENTARES	SINAPI	H	0,25000000	16,81	4,20
88262	CARPINTEIRO DE FORMAS COM ENCARGOS COMPLEMENTARES	SINAPI	H	1,18000000	20,44	24,11
TOTAL Mão de Obra com Encargos Complementares:						26,31
VALOR:						175,56

15.1.7. 103669 - CONCRETAGEM DE PILARES, FCK = 25 MPA, COM USO DE BALDES - LANÇAMENTO, ADENSAMENTO E ACABAMENTO. AF_02/2022 (M3)

Equipamento Custo Horário		FONTE	UNID	COEFICIENTE	PREÇO UNITÁRIO	TOTAL
90587	VIBRADOR DE IMERSAO, DIAMETRO DE PONTEIRA 45MM, MOTOR ELETRICO TRIFASICO POTÊNCIA DE 2 CV - CHI DIURNO. AF_06/2015	SINAPI	CHI	1,41700000	0,56	0,79
90586	VIBRADOR DE IMERSAO, DIAMETRO DE PONTEIRA 45MM, MOTOR ELETRICO TRIFASICO POTÊNCIA DE 2 CV - CHP DIURNO. AF_06/2015	SINAPI	CHP	1,04200000	1,38	1,43
TOTAL Equipamento Custo Horário:						2,22
Material		FONTE	UNID	COEFICIENTE	PREÇO UNITÁRIO	TOTAL
00038408	CONCRETO USINADO BOMBEAVEL, CLASSE DE RESISTENCIA C25, COM BRITA 0 E 1, SLUMP = 190 +/- 20 MM, EXCLUI SERVIÇO DE BOMBAMENTO (NBR 8953)	SINAPI	M3	1,10300000	511,91	564,63
TOTAL Material:						564,63
Mão de Obra com Encargos Complementares		FONTE	UNID	COEFICIENTE	PREÇO UNITÁRIO	TOTAL
88262	CARPINTEIRO DE FORMAS COM ENCARGOS COMPLEMENTARES	SINAPI	H	2,45900000	20,44	50,26
88303	PEDREIRO COM ENCARGOS COMPLEMENTARES	SINAPI	H	2,45900000	20,67	50,82
88316	SERVENTE COM ENCARGOS COMPLEMENTARES	SINAPI	H	7,37700000	16,46	121,42
TOTAL Mão de Obra com Encargos Complementares:						222,50
VALOR:						789,35

15.2.1. C0073 - ALVENARIA DE TIJOLO CERÂMICO FURADO (9x19x19)cm C/ARGAMASSA MISTA DE CAL HIDRATADA ESP.=10cm (1:2:8) (M2)

Material		FONTE	UNID	COEFICIENTE	PREÇO UNITÁRIO	TOTAL
10109	AREIA MEDIA	SEINFRA	M3	0,01500000	66,8300	1,0025
10441	CAL HIDRATADA	SEINFRA	KG	2,18000000	1,0900	2,3762
10605	CIMENTO PORTLAND	SEINFRA	KG	2,18000000	0,5500	1,1990
12051	TIJOLO CERAMICO FURADO 3X19X19CM	SEINFRA	UN	25,00000000	0,6700	16,7500
TOTAL Material:						21,3277
Mão de Obra		FONTE	UNID	COEFICIENTE	PREÇO UNITÁRIO	TOTAL
12991	PEDREIRO	SEINFRA	H	0,99000000	20,7700	20,5623
12543	SERVENTE	SEINFRA	H	1,10800000	15,5500	17,2418
TOTAL Mão de Obra:						37,8041



VALOR:	59,13
--------	-------

15.3.1. C0776 - CHAPISCO C/ ARGAMASSA DE CIMENTO E AREIA S/PENEIRAR TRAÇO 1:3 ESP.= 5mm P/ PAREDE (M2)						
Material		FONTE	UNID	COEFICIENTE	PREÇO UNITÁRIO	TOTAL
10109	AREIA MEDIA	SEINFRA	M3	0,00610000	66,8300	0,4077
10805	CIMENTO PORTLAND	SEINFRA	KG	2,43000000	0,5500	1,3365
TOTAL Material:						1,7442
Mão de Obra		FONTE	UNID	COEFICIENTE	PREÇO UNITÁRIO	TOTAL
12391	PEDREIRO	SEINFRA	H	0,09900000	20,7700	2,0562
12543	SERVENTE	SEINFRA	H	0,14850000	15,5500	2,3092
TOTAL Mão de Obra:						4,3654
VALOR:						6,11

15.3.2. C3023 - EMBOÇO C/ ARGAMASSA DE CIMENTO E AREIA PENEIRADA, TRAÇO 1:3 (M2)						
Mão de Obra		FONTE	UNID	COEFICIENTE	PREÇO UNITÁRIO	TOTAL
12391	PEDREIRO	SEINFRA	H	0,59400000	20,7700	12,3374
12543	SERVENTE	SEINFRA	H	0,59400000	15,5500	9,2367
TOTAL Mão de Obra:						21,5741
Serviço		FONTE	UNID	COEFICIENTE	PREÇO UNITÁRIO	TOTAL
C0164	ARGAMASSA DE CIMENTO E AREIA PEN. TRAÇO 1:3	SEINFRA	M3	0,02000000	848,1200	16,9624
TOTAL Serviço:						16,9624
VALOR:						38,54

15.3.3. REBOCO C/ ARGAMASSA DE CIMENTO E AREIA PENEIRADA, TRAÇO 1:3 (M2)						
Mão de Obra		FONTE	UNID	COEFICIENTE	PREÇO UNITÁRIO	TOTAL
12391	PEDREIRO	SEINFRA	H	0,59400000	20,7700	12,3374
12543	SERVENTE	SEINFRA	H	0,59400000	15,5500	9,2367
TOTAL Mão de Obra:						21,5741
Serviço		FONTE	UNID	COEFICIENTE	PREÇO UNITÁRIO	TOTAL
C0164	ARGAMASSA DE CIMENTO E AREIA PEN. TRAÇO 1:3	SEINFRA	M3	0,02500000	848,1200	21,2030
TOTAL Serviço:						21,2030
VALOR:						42,78

15.3.4. C4432 - CERÂMICA ESMALTADA RETIFICADA C/ ARG. CIMENTO E AREIA ATÉ 30x30cm (900 cm²) - PEI-5/PEI-4 P/ PAREDE (M2)						
Material		FONTE	UNID	COEFICIENTE	PREÇO UNITÁRIO	TOTAL
16498	CERÂMICA ESMALTADA RETIFICADA DIMENSOES ATE 30x30cm (900 cm²) - PEI-5/PEI-4	SEINFRA	M2	1,10000000	33,8400	37,2240
TOTAL Material:						37,2240
Mão de Obra		FONTE	UNID	COEFICIENTE	PREÇO UNITÁRIO	TOTAL
11328	LADRILHISTA	SEINFRA	H	1,38600000	20,7700	28,7872
12543	SERVENTE	SEINFRA	H	1,38600000	15,5500	21,5523
TOTAL Mão de Obra:						50,3395
Serviço		FONTE	UNID	COEFICIENTE	PREÇO UNITÁRIO	TOTAL
C4429	ARGAMASSA DE CIMENTO E AREIA PEN. TRAÇO 1:5	SEINFRA	M3	0,02000000	741,4200	14,8284
TOTAL Serviço:						14,8284
VALOR:						102,39

15.3.5. C1129 - REJUNTAMENTO C/ ARG. PRÉ-FABRICADA, JUNTA ENTRE 2mm E 6mm EM CERÂMICA, ATÉ 30x30 cm (900 cm²) (PAREDE/PISO) (M2)						
Material		FONTE	UNID	COEFICIENTE	PREÇO UNITÁRIO	TOTAL
10118	ARGAMASSA PRÉ-FABRICADA PARA REJUNTAMENTO	SEINFRA	KG	0,58900000	3,5500	2,0697
TOTAL Material:						2,0697
Mão de Obra		FONTE	UNID	COEFICIENTE	PREÇO UNITÁRIO	TOTAL
11328	LADRILHISTA	SEINFRA	H	0,19800000	20,7700	4,1125
12543	SERVENTE	SEINFRA	H	0,19800000	15,5500	3,0789
TOTAL Mão de Obra:						7,1914
VALOR:						9,26

15.3.6. C0778 - CHAPISCO C/ ARGAMASSA DE CIMENTO E AREIA S/ PENEIRAR TRAÇO 1:3 ESP=5 mm P/ TETO (M2)						
Material		FONTE	UNID	COEFICIENTE	PREÇO UNITÁRIO	TOTAL
10109	AREIA MEDIA	SEINFRA	M3	0,00720000	66,8300	0,4812
10805	CIMENTO PORTLAND	SEINFRA	KG	2,92000000	0,5500	1,6060
TOTAL Material:						2,0872
Mão de Obra		FONTE	UNID	COEFICIENTE	PREÇO UNITÁRIO	TOTAL
12391	PEDREIRO	SEINFRA	H	0,24750000	20,7700	5,1406
12543	SERVENTE	SEINFRA	H	0,30690000	15,5500	4,7723
TOTAL Mão de Obra:						9,9129
VALOR:						12,00

15.3.7. C1217 - EMBOÇO C/ ARGAMASSA MISTA CIMENTO, CAL HIDRATADA E AREIA S/ PENEIRAR TRAÇO 1:2:11 ESP=20 mm P/ TETO (M2)						
--	--	--	--	--	--	--



NASCENTE CONSTRUÇÕES LTDA-EPP

CNPJ: 15.372.706/0001-51



Equipamento Custo Horário		FORTE	UNID	COEFICIENTE	PREÇO UNITÁRIO	TOTAL
10682	BETONEIRA ELETTRICA 580L (CHP)	SEINFRA	H	0,01430000	22,0900	0,3159
TOTAL Equipamento Custo Horário:						0,3159
Material		FORTE	UNID	COEFICIENTE	PREÇO UNITÁRIO	TOTAL
10109	AREIA MEDIA	SEINFRA	M3	0,02450000	66,8300	1,6240
10441	CAL HIDRATADA	SEINFRA	KG	2,66000000	1,0900	2,8994
10805	CIMENTO PORTLAND	SEINFRA	KG	2,66000000	0,5500	1,4630
TOTAL Material:						5,9864
Mão de Obra		FORTE	UNID	COEFICIENTE	PREÇO UNITÁRIO	TOTAL
12391	PEDREIRO	SEINFRA	H	0,69300000	20,7700	14,3936
12543	SERVEENTE	SEINFRA	H	0,81180000	15,5500	12,6235
TOTAL Mão de Obra:						27,0171
VALOR:						33,32

5.3.8. C2112 - REBOCO C/ ARGAMASSA DE CAL EM PASTA E AREIA PENEIRADA TRAÇO 1:3 ESP-5 mm P/ TETO (M2)

Material		FORTE	UNID	COEFICIENTE	PREÇO UNITÁRIO	TOTAL
10109	AREIA MEDIA	SEINFRA	M3	0,00610000	66,8300	0,4077
10442	CAL VIRGEM FM PC	SEINFRA	KG	1,12000000	0,6800	0,7616
TOTAL Material:						1,1693
Mão de Obra		FORTE	UNID	COEFICIENTE	PREÇO UNITÁRIO	TOTAL
12391	PEDREIRO	SEINFRA	H	0,59400000	20,7700	12,3374
12543	SERVEENTE	SEINFRA	H	0,77220000	15,5500	12,0077
TOTAL Mão de Obra:						24,3451
VALOR:						25,51

5.4.1. 87298 - ARGAMASSA TRAÇO 1:3 (EM VOLUME DE CIMENTO E AREIA MÉDIA ÚMIDA) PARA CONTRAPISO, PREPARO MECÂNICO COM BETONEIRA 400 L. AF_08/2019 (M3)

Equipamento Custo Horário		FORTE	UNID	COEFICIENTE	PREÇO UNITÁRIO	TOTAL
88831	BETONEIRA CAPACIDADE NOMINAL DE 400 L, CAPACIDADE DE MISTURA 280 L, MOTOR ELÉTRICO TRIFÁSICO POTÊNCIA DE 2 CV, SEM CARREGADOR - CHI DIURNO. AF_10/2014	SINAPI	CHI	3,39000000	0,36	1,28
88830	BETONEIRA CAPACIDADE NOMINAL DE 400 L, CAPACIDADE DE MISTURA 280 L, MOTOR ELÉTRICO TRIFÁSICO POTÊNCIA DE 2 CV, SEM CARREGADOR - CHP DIURNO. AF_10/2014	SINAPI	CHP	1,03000000	1,80	1,85
TOTAL Equipamento Custo Horário:						3,13
Material		FORTE	UNID	COEFICIENTE	PREÇO UNITÁRIO	TOTAL
0000370	AREIA MEDIA - POSTO JAZIDA/FORNECEDOR (RETIRADO NA JAZIDA, SEM TRANSPORTE)	SINAPI	M3	1,27000000	108,90	138,30
00001379	CIMENTO PORTLAND COMPOSTO CP II-32	SINAPI	KG	573,61000000	0,58	332,69
TOTAL Material:						470,99
Mão de Obra com Encargos Complementares		FORTE	UNID	COEFICIENTE	PREÇO UNITÁRIO	TOTAL
88377	OPERADOR DE BETONEIRA ESTACIONARIA/MISTURADOR COM ENCARGOS COMPLEMENTARES	SINAPI	H	4,42000000	16,86	74,52
TOTAL Mão de Obra com Encargos Complementares:						74,52
VALOR:						548,64

5.4.2. C4437 - CERÂMICA ESMALTADA RETIFICADA C/ ARG. CIMENTO E AREIA ATÉ 30x30cm (900 cm²) - PEI-5/PEI-4 P/ PISO (M2)

Material		FORTE	UNID	COEFICIENTE	PREÇO UNITÁRIO	TOTAL
15438	CERAMICA ESMALTADA RETIFICADA DIMENSOES ATÉ 30x30cm (900 cm²) - PEI-5/PEI-4	SEINFRA	M2	1,10000000	33,8400	37,2240
TOTAL Material:						37,2240
Mão de Obra		FORTE	UNID	COEFICIENTE	PREÇO UNITÁRIO	TOTAL
11328	LADRILHISTA	SEINFRA	H	1,18800000	20,7700	24,6748
12543	SERVEENTE	SEINFRA	H	1,18800000	15,5500	18,4734
TOTAL Mão de Obra:						43,1482
Serviço		FORTE	UNID	COEFICIENTE	PREÇO UNITÁRIO	TOTAL
C4429	ARGAMASSA DE CIMENTO E AREIA PEN. TRAÇO 1:5	SEINFRA	M2	0,02000000	741,4200	14,8284
TOTAL Serviço:						14,8284
VALOR:						95,20

5.4.3. C1120 - REJUNTAMENTO C/ ARG. PRÉ-FABRICADA, JUNTA ATÉ 2mm EM CERÂMICA, ATÉ 30x30 cm (900 cm²) (PAREDE/PISO) (M2)

Material		FORTE	UNID	COEFICIENTE	PREÇO UNITÁRIO	TOTAL
10118	ARGAMASSA PRÉ-FABRICADA PARA REJUNTAMENTO	SEINFRA	KG	0,29300000	3,5500	0,8272
TOTAL Material:						0,8272
Mão de Obra		FORTE	UNID	COEFICIENTE	PREÇO UNITÁRIO	TOTAL
11328	LADRILHISTA	SEINFRA	H	0,19800000	20,7700	4,1125
12543	SERVEENTE	SEINFRA	H	0,19800000	15,5500	3,0789
TOTAL Mão de Obra:						7,1914
VALOR:						8,02

5.5.1. C4418 - LAJE PRÉ-FABRICADA P/ FÔRRO - VÃO DE 2,01 A 3 m (M2)

Material		FORTE	UNID	COEFICIENTE	PREÇO UNITÁRIO	TOTAL
10109	AÇO CA-60	SEINFRA	KG	0,74000000	0,2600	0,0036

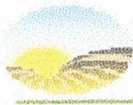

NASCENTE CONSTRUÇÕES LTDA-EPP

CNPJ: 15.972.706/0001-51



Material	FORTE	UNID	COEFICIENTE	PREÇO UNITÁRIO	TOTAL
18265 LAJE PRE-FABRICADA COMUM DE 8 cm P/ FORRO - VAO ATE 2,01 A 3 m	SEINFRA	M2	1,00000000	36,4000	36,4000
11651 PONTALETE / BARROTE DE 3"x3"	SEINFRA	M	1,30000000	12,4800	16,2240
11728 PREGO 18X27 (2.12" X 10) (APROXIMADAMENTE 198UN/KG)	SEINFRA	KG	0,03000000	13,6600	0,4098
11846 SARRAFO DE 1"x4"	SEINFRA	M	0,97000000	4,6900	4,5493
11916 TABUA DE 1" DE 3A. - L = 30cm	SEINFRA	M	0,65000000	9,9100	6,4415
TOTAL Material:					70,0928
Mão de Obra	FORTE	UNID	COEFICIENTE	PREÇO UNITÁRIO	TOTAL
12391 PEDREIRO	SEINFRA	H	0,34650000	20,7700	7,1968
12543 SERVENTE	SEINFRA	H	0,34650000	15,5500	5,3851
TOTAL Mão de Obra:					12,5819
De Serviço	FORTE	UNID	COEFICIENTE	PREÇO UNITÁRIO	TOTAL
C0840 CONCRETO P/MBR., FCK 15 MPa COM AGREGADO ADQUIRIDO	SEINFRA	M3	0,03000000	390,2900	11,7087
C1603 LANÇAMENTO E APLICAÇÃO DE CONCRETO C/ ELEVAÇÃO	SEINFRA	M3	0,03000000	225,9700	6,7791
TOTAL Serviço:					18,4878
VALOR:					101,17

15.5.2. C2842 - IMPERMEABILIZAÇÃO C/ CIMENTO CRISTALIZANTE, BASE ACRÍLICA (M2)

Material	FORTE	UNID	COEFICIENTE	PREÇO UNITÁRIO	TOTAL
10802 CIMENTO ESPECIAL TIPO K11 DA HEIDI	SEINFRA	KG	3,00000000	8,4800	25,4400
10803 CIMENTO ESPECIAL TIPO K2 DA HEIDI	SEINFRA	KG	0,31000000	9,4000	2,9140
TOTAL Material:					28,3540
Mão de Obra	FORTE	UNID	COEFICIENTE	PREÇO UNITÁRIO	TOTAL
PEDREIRO	SEINFRA	H	0,49500000	20,7700	10,2812
SERVENTE	SEINFRA	H	0,39000000	15,5500	15,3945
TOTAL Mão de Obra:					25,6757
VALOR:					54,03

15.6.1. C1947 - PONTO ELÉTRICO, MATERIAL E EXECUÇÃO (PT)

Material	FORTE	UNID	COEFICIENTE	PREÇO UNITÁRIO	TOTAL
10356 CABO ISOLADO PVC 750V 2,5 MM2	SEINFRA	M	12,00000000	1,9400	23,2800
10419 CAIXA ESTAMPADA 3"x3", 4"x2", 4"x4" - CHAPA 18	SEINFRA	UN	1,00000000	1,7400	1,7400
10428 CAIXA PASSAG. CHAPA C/TAMPA PARAF. 100X100X80MM	SEINFRA	UN	1,00000000	10,1100	10,1100
10957 CURVA DE PVC RIGIDO PARA ELETRODUTO DE 3/4"	SEINFRA	UN	1,00000000	2,0000	2,0000
10981 DISJUNTOR MONOPOLAR 16A	SEINFRA	UN	0,10000000	9,4100	0,9410
11075 ELETRODUTO DE PVC RIGIDO 3/4"	SEINFRA	M	3,00000000	3,4700	10,4100
11105 ESPELHO 4"x2" OU 3"x3"	SEINFRA	UN	1,00000000	2,5800	2,5800
11181 FITA ISOLANTE	SEINFRA	M	3,00000000	0,8100	2,4300
11262 INTERRUPTOR 2 TECLAS PARALELO 1 TOMADA 2POLOS	SEINFRA	UN	1,00000000	22,0700	22,0700
11409 LUVA DE PVC RIGIDO PARA ELETRODUTO 3/4"	SEINFRA	UN	2,00000000	0,8700	1,7400
TOTAL Material:					77,3610
Mão de Obra	FORTE	UNID	COEFICIENTE	PREÇO UNITÁRIO	TOTAL
10042 AJUDANTE DE ELETRICISTA	SEINFRA	H	2,97000000	16,7700	49,8059
12312 ELETRICISTA	SEINFRA	H	2,97000000	20,7700	61,6869
12543 SERVENTE	SEINFRA	H	2,47500000	15,5500	38,4863
TOTAL Mão de Obra:					149,9811
VALOR:					227,28

15.6.2. C1662 - LUMINÁRIA FLUORESCENTE COMPLETA (1 X 16)W (UN)

Material	FORTE	UNID	COEFICIENTE	PREÇO UNITÁRIO	TOTAL
11368 LUMINARIA FLUORESCENTE COMPLETA (1 X 16)W	SEINFRA	UN	1,00000000	39,8400	39,8400
TOTAL Material:					39,8400
Mão de Obra	FORTE	UNID	COEFICIENTE	PREÇO UNITÁRIO	TOTAL
10042 AJUDANTE DE ELETRICISTA	SEINFRA	H	1,08900000	16,7700	18,2625
12312 ELETRICISTA	SEINFRA	H	1,08900000	20,7700	22,6185
TOTAL Mão de Obra:					40,8810
VALOR:					80,72

15.7.1. C1948 - PONTO HIDRÁULICO, MATERIAL E EXECUÇÃO (PT)

Material	FORTE	UNID	COEFICIENTE	PREÇO UNITÁRIO	TOTAL
10108 AREIA GROSSA	SEINFRA	M3	0,00350000	73,9700	0,2589
10441 CAL HIDRATADA	SEINFRA	KG	2,50000000	1,0900	2,7250
10805 CIMENTO PORTLAND	SEINFRA	KG	2,50000000	0,5500	1,3750
10884 COTOVELO PVC SOLDAVEL DE 25MM	SEINFRA	UN	2,00000000	0,5800	1,1600
10885 COTOVELO PVC SOLDAVEL DE 32MM	SEINFRA	UN	4,00000000	1,7400	6,9600
11293 JOELHO PVC ROSCAVEL DE 1"	SEINFRA	UN	1,00000000	4,9300	4,9300
11412 LUVA PVC SOLDAVEL DE 32MM	SEINFRA	UN	2,00000000	1,5300	3,0600
11426 LUVA REDUÇÃO PVC SOLDAVEL DE 32X25MM	SEINFRA	UN	1,00000000	2,9300	2,9300
11973 TE PVC SOLDAVEL 32MM	SEINFRA	UN	1,00000000	3,3000	3,3000



Mão de Obra	FONTE	UNID	COEFICIENTE	PREÇO UNITÁRIO	TOTAL	
12200	TUBO PVC SOLDAVEL DE 25MM (3A)	SEINFRA	M	1,20000000	2,9600	3,5200
12201	TUBO PVC SOLDAVEL DE 32MM (1)	SEINFRA	M	5,00000000	6,6400	33,2000
TOTAL Material:					83,4509	
10043	AJUDANTE DE ENCANADOR	SEINFRA	H	2,97000000	16,7700	49,8069
12320	ENCANADOR	SEINFRA	H	2,97000000	20,3200	60,3504
12543	SERVENTE	SEINFRA	H	2,47500000	15,5500	38,4863
TOTAL Mão de Obra:					148,8438	
VALOR:					212,09	

15.7.2. C1950 - PONTO SANITÁRIO, MATERIAL E EXECUÇÃO (PT)

Material	FONTE	UNID	COEFICIENTE	PREÇO UNITÁRIO	TOTAL	
10108	AREIA GROSSA	SEINFRA	M3	0,00400000	73,9700	0,2959
10441	CAL HIDRATADA	SEINFRA	KG	3,00000000	1,0900	3,2700
10305	CIMENTO PORTLAND	SEINFRA	KG	3,00000000	0,5500	1,6500
11283	JOELHO PVC PARA ESGOTO DE 40MM	SEINFRA	UN	2,00000000	1,3800	2,7600
11284	JOELHO PVC PARA ESGOTO DE 50MM	SEINFRA	UN	1,00000000	1,8400	1,8400
11282	JOELHO PVC PARA ESGOTO DE 100MM	SEINFRA	UN	1,00000000	6,1000	6,1000
12013	TE PVC PARA ESGOTO DE 40MM (1 1/2")	SEINFRA	UN	1,00000000	2,3700	2,3700
12012	TE PVC PARA ESGOTO DE 100MM (4")	SEINFRA	UN	1,00000000	11,7100	11,7100
12193	TUBO PVC ESGOTO DE 100MM (4") - (NBR 5688)	SEINFRA	M	0,33000000	10,7300	3,5409
12194	TUBO PVC ESGOTO DE 40MM (1 1/2") - (NBR 5688)	SEINFRA	M	1,50000000	3,8700	5,8050
12195	TUBO PVC ESGOTO DE 50MM (2") - (NBR 5688)	SEINFRA	M	0,50000000	6,5800	3,2900
TOTAL Material:					42,8318	
Mão de Obra	FONTE	UNID	COEFICIENTE	PREÇO UNITÁRIO	TOTAL	
10043	AJUDANTE DE ENCANADOR	SEINFRA	H	2,97000000	16,7700	49,8069
12320	ENCANADOR	SEINFRA	H	2,97000000	20,3200	60,3504
12543	SERVENTE	SEINFRA	H	2,47500000	15,5500	38,4863
TOTAL Mão de Obra:					148,8438	
VALOR:					191,28	

15.7.3. C3996 - BANCADA EM GRANITO P/ LAVATÓRIO, INCL. LOUÇA BRANCA E ACESSÓRIOS (CJ)

Material	FONTE	UNID	COEFICIENTE	PREÇO UNITÁRIO	TOTAL	
10184	BANCADA DE GRANITO C/L=0,60m E E=0,03m	SEINFRA	M2	1,82000000	366,7400	484,0968
10916	CUBA DE LOUÇA BRANCA DE EMBUTIR	SEINFRA	UN	1,00000000	92,7700	92,7700
11513	MASSA CORRIDA A BASE DE PVA	SEINFRA	KG	0,60000000	2,3900	1,7940
11861	SIFAO CROMADO 1 1/4"X1 1/2"	SEINFRA	UN	1,00000000	135,2500	135,2500
12271	VALVULA DE METAL 1 1/4"	SEINFRA	UN	1,00000000	31,3500	31,3500
TOTAL Material:					785,2008	
Mão de Obra	FONTE	UNID	COEFICIENTE	PREÇO UNITÁRIO	TOTAL	
12320	ENCANADOR	SEINFRA	H	1,48500000	20,3200	30,1752
12391	PEDREIRO	SEINFRA	H	1,38600000	20,7700	28,7872
12543	SERVENTE	SEINFRA	H	2,87100000	15,5500	44,6441
TOTAL Mão de Obra:					103,5065	
Serviço	FONTE	UNID	COEFICIENTE	PREÇO UNITÁRIO	TOTAL	
	ARGAMASSA DE CIMENTO E AREIA SFEN. TRAÇO 1:3	SEINFRA	M3	0,00230000	502,5100	1,1558
TOTAL Serviço:					1,1558	
VALOR:					849,96	

15.7.4. I6249 - CAIXA D'ÁGUA EM FIBERGLASS CAP. 2000L, COM TAMPA (UN)

Material	FONTE	UNID	COEFICIENTE	PREÇO UNITÁRIO	TOTAL	
16249	CAIXA D'ÁGUA EM FIBERGLASS CAP. 2000L, COM TAMPA	SEINFRA	UN	1,00000000	990,1600	990,1600
TOTAL Material:					990,1600	
VALOR:					990,16	

15.7.5. C034B - BACIA DE LOUÇA BRANCA C/CAIXA ACOPLADA (UN)

Material	FONTE	UNID	COEFICIENTE	PREÇO UNITÁRIO	TOTAL	
10171	BACIA LOUÇA BRANCA PARA CAIXA ACOPLADA	SEINFRA	UN	1,00000000	391,9900	391,9900
10406	CAIXA ACOPLADA DE LOUÇA BRANCA PARA BACIA	SEINFRA	UN	1,00000000	207,3900	207,3900
11091	ENGATE CROMADO	SEINFRA	UN	1,00000000	17,5300	17,5300
11180	FITA DE VEDAÇÃO	SEINFRA	M	0,56000000	0,2800	0,1568
11579	PARAFUSO CROMADO P/FIXAÇÃO SANITÁRIOS, INCLUSIVE PORÇA CEGA, ARRUELA E BUCHA DE NYLON	SEINFRA	UN	2,00000000	7,4300	14,8600
11925	TAMPA PLÁSTICA PARA BACIA	SEINFRA	UN	1,00000000	28,6600	28,6600
TOTAL Material:					680,5968	
Mão de Obra	FONTE	UNID	COEFICIENTE	PREÇO UNITÁRIO	TOTAL	
10043	AJUDANTE DE ENCANADOR	SEINFRA	H	1,98000000	16,7700	33,2046
12320	ENCANADOR	SEINFRA	H	1,98000000	20,3200	40,2536
TOTAL Mão de Obra:					73,4582	



VALOR: 734,03

15.8.1. 91338 - PORTA DE ALUMÍNIO DE ABRIR COM LAMBRI, COM GUARNIÇÃO, FIXAÇÃO COM PARAFUSOS - FORNECIMENTO E INSTALAÇÃO. AF_12/2019 (M2)

Material	FORTE	UNID	COEFICIENTE	PREÇO UNITÁRIO	TOTAL
00007568	BUCHA DE NYLON SEM ABA S10, COM PARAFUSO DE 6,10 X 65 MM EM AÇO ZINCADO COM ROSCA SOBERBA, CABECA CHATA E FENDA PHILLIPS	SINAPI	UN	4,81660000	3,17
00036888	GUARNIÇÃO / MOLDURA / ARREMATÉ DE ACABAMENTO PARA ESCUADRIA, EM ALUMÍNIO PERFIL 25, ACABAMENTO ANODIZADO BRANCO OU BRILHANTE, PARA 1 FACE	SINAPI	M	6,85040000	223,73
00004914	PORTA DE ABRIR EM ALUMÍNIO COM LAMBRI HORIZONTAL ALUMINADA, ACABAMENTO ANODIZADO NATURAL, SEM GUARNIÇÃO ALIZARAVISTA	SINAPI	M2	1,00000000	722,59
00000142	SELANTE ELÁSTICO MONOCOMPONENTE A BASE DE POLIURETANO (PU) PARA JUNTAS DIVERSAS	SINAPI	310ML	0,88290000	34,03
TOTAL Material:					983,52

Mão de Obra com Encargos Complementares	FORTE	UNID	COEFICIENTE	PREÇO UNITÁRIO	TOTAL
88309	PEDREIRO COM ENCARGOS COMPLEMENTARES	SINAPI	H	0,35630000	7,36
88316	SERVENTE COM ENCARGOS COMPLEMENTARES	SINAPI	H	0,17790000	2,92
TOTAL Mão de Obra com Encargos Complementares:					10,28
VALOR:					993,80

15.8.2. 94570 - JANELA DE ALUMÍNIO DE CORRER COM 2 FOLHAS PARA VIDROS, COM VIDROS, BATENTE, ACABAMENTO COM ACETATO OU BRILHANTE E FERRAGENS. EXCLUSIVE ALIZAR E CONTRAMARCO. FORNECIMENTO E INSTALAÇÃO. AF_12/2019 (M2)

Material	FORTE	UNID	COEFICIENTE	PREÇO UNITÁRIO	TOTAL
00036896	JANELA DE CORRER, EM ALUMÍNIO PERFIL 25, 100 X 120 CM (A X L), 2 FLS MOVEIS, SEM BANDEIRA, ACABAMENTO BRANCO OU BRILHANTE, BATENTE DE 6 A 7 CM, COM VIDRO, SEM GUARNIÇÃO	SINAPI	UN	0,83330000	371,23
00007568	PARAFUSO DE AÇO ZINCADO COM ROSCA SOBERBA, CABECA CHATA E FENDA SIMPLES, DIÂMETRO 4,2 MM, COMPRIMENTO * 32 * MM	SINAPI	UN	9,20000000	2,39
00039961	SILICONE ACÉTICO USO GERAL INCOLOR 280 G	SINAPI	UN	0,62230000	15,87
TOTAL Material:					389,49

Mão de Obra com Encargos Complementares	FORTE	UNID	COEFICIENTE	PREÇO UNITÁRIO	TOTAL
88309	PEDREIRO COM ENCARGOS COMPLEMENTARES	SINAPI	H	0,51900000	10,72
88316	SERVENTE COM ENCARGOS COMPLEMENTARES	SINAPI	H	0,25300000	4,26
TOTAL Mão de Obra com Encargos Complementares:					14,98
VALOR:					404,47

16.1. C3440 - BANCO EM "U" S/ ENCOSTO PADRÃO (M)

9

4

[Handwritten signatures and marks]



NASCENTE CONSTRUÇÕES LTDA-EPP

CNPJ: 15.372.706/0001-51



Material	FORTE	UNID	COEFICIENTE	PREÇO UNITÁRIO	TOTAL
12224	ASSENTO P/BANCO EM "U" PREMOLDADO DE CONCRETO	SEINFRA	UN	1,00000000	129,5200
				TOTAL Material:	129,5200
Mão de Obra	FORTE	UNID	COEFICIENTE	PREÇO UNITÁRIO	TOTAL
12351	PEDREIRO	SEINFRA	H	0,49500000	20,7700
12543	SERVEANTE	SEINFRA	H	0,49500000	15,5500
				TOTAL Mão de Obra:	36,3200
Serviço	FORTE	UNID	COEFICIENTE	PREÇO UNITÁRIO	TOTAL
C0074	ALVENARIA DE TUIJO CERAMICO FURADO (9x19x19)cm C/ARGAMASSA MISTA DE CAL HIDRATADA ESP=20 cm	SEINFRA	M2	0,60000000	109,5700
C0776	CHAPISCO C/ ARGAMASSA DE CIMENTO E AREIA SIPENEIRAR TRAÇO 1:3 ESP.= 5mm P/ PAREDE	SEINFRA	M2	1,25000000	6,1100
C0782	CHAPISCO MECANICO DE ADORNO	SEINFRA	M2	1,25000000	16,5300
C1212	EMBOÇO C/ ARGAMASSA MISTA DE CIMENTO, CAL EM PASTA E AREIA SIPENEIRAR TRAÇO 1:1:5:9 ESP.= 20mm P/ PAREDE	SEINFRA	M2	1,25000000	30,5100
C2784	ESCAVAÇÃO MANUAL SOLO DE 1A.CAT. PROF. ATE 1,50m	SEINFRA	M3	0,09000000	40,8000
				TOTAL Serviço:	192,2515
				VALOR:	278,75

16.2. C0864 - CONJUNTO DE MASTRO P/ TRÊS BANDEIRAS E PEDESTAL (UN)					
Equipamento Custo Horário	FORTE	UNID	COEFICIENTE	PREÇO UNITÁRIO	TOTAL
10749	MAQUINA DE SOLDA (C-HP)	SEINFRA	H	0,85000000	0,0600
				TOTAL Equipamento Custo Horário:	0,0600

Material	FORTE	UNID	COEFICIENTE	PREÇO UNITÁRIO	TOTAL
10460	AÇO CA-50	SEINFRA	KG	33,50000000	9,4100
	ARAME RECOZIDO N.18 BWG	SEINFRA	KG	0,59000000	9,9500
10108	AREIA GROSSA	SEINFRA	M3	0,50000000	73,9700
10280	BRITA	SEINFRA	M3	0,16000000	75,4300
10441	CAL HIDRATADA	SEINFRA	KG	7,38000000	1,0900
10526	CHAPA COMPENSADO PLASTIFICADO 12MM (1,22 X 2,44M)	SEINFRA	M2	3,30000000	29,2700
10805	CIMENTO PORTLAND	SEINFRA	KG	112,00000000	0,5500
10965	DESMOLDANTE PARA FORMAS	SEINFRA	L	1,80000000	7,2800
11061	ELETRODOS	SEINFRA	KG	0,85000000	18,0100
11100	ESMALTE SINTETICO	SEINFRA	L	1,10000000	24,7400
11332	LADRILHO HIDRAULICO DE UMA COR	SEINFRA	M2	4,35000000	50,3900
11346	LIXA PARA FERRO	SEINFRA	UN	2,10000000	1,8700
11605	PEDRISCO	SEINFRA	M3	0,38000000	73,1600
11728	PREGO 18X27 (2.12" X 10) (APROXIMADAMENTE 198UN/KG)	SEINFRA	KG	0,45000000	13,6600
11846	SARRAFO DE 1"X4"	SEINFRA	M	2,25000000	4,6900
12172	TUBO AÇO GALVANIZADO DE 65MM (2.12")	SEINFRA	M	11,00000000	87,2600
12173	TUBO AÇO GALVANIZADO DE 80MM (3")	SEINFRA	M	10,50000000	117,4200
12293	ZARCAO	SEINFRA	L	0,85000000	22,3500
				TOTAL Material:	3.070,8833

Mão de Obra	FORTE	UNID	COEFICIENTE	PREÇO UNITÁRIO	TOTAL
10040	AJUDANTE DE ARMADOR/FERREIRO	SEINFRA	H	2,31660000	16,7700
10041	AJUDANTE DE CARPINTEIRO	SEINFRA	H	3,46500000	16,7700
	AJUDANTE DE PINTOR	SEINFRA	H	3,46500000	16,7700
	ARMADOR/FERREIRO	SEINFRA	H	2,31660000	20,7700
10498	CARPINTEIRO	SEINFRA	H	3,46500000	20,7700
11328	LADRILHISTA	SEINFRA	H	5,44500000	20,7700
12391	PEDREIRO	SEINFRA	H	1,89000000	20,7700
12543	SERVEANTE	SEINFRA	H	12,37500000	15,5500
				TOTAL Mão de Obra:	619,9475
				VALOR:	3.690,88

16.3. C1628 - LIMPEZA GERAL (M2)					
Mão de Obra	FORTE	UNID	COEFICIENTE	PREÇO UNITÁRIO	TOTAL
12543	SERVEANTE	SEINFRA	H	0,69300000	15,5500
				TOTAL Mão de Obra:	15,5500
				VALOR:	10,78

NASCENTE CONSTRUÇÕES LTDA-EPP
RAMON RAMIRES FARIAS NORONHA
 CPF: 620.739.233-72
 SÓCIO ADMINISTRADOR

NASCENTE CONSTRUÇÕES LTDA
 José Meldair de Brito Rocha
 Eng.º Civil CRM nº 340045/D-Ce
 CPF: 300.836.218-34
 Resp. Técnico



CRONOGRAMA FÍSICO-FINANCEIRO

OBRA:	REFORMA ESCOLA JOSÉ CABRAL DE ARAÚJO	DATA : 04/11/2022	BDI : 25,92%			
DESCRIÇÃO:	CONTRATAÇÃO DE EMPRESA ESPECIALIZADA PARA EXECUTAR OS SERVIÇOS DE REFORMA DAS ESCOLAS JOSÉ CABRAL DE ARAÚJO E FRANCISCO PERREIRA DE ANDRADE, DE INTERESSE DA SECRETARIA MUNICIPAL DE EDUCAÇÃO E DESPOSTO DO MUNICÍPIO DE GUAÍUBA/CE.	FONTE	VERSÃO	HORA	MES	REF.
LOCAL:	CENTRO, GUAÍUBA - CE	SEINFRA	027.1 COM DESONERAÇÃO	83,85%	47,76%	05/2021
CLIENTE:	PREFEITURA MUNICIPAL DE GUAÍUBA	SINAPI	2022/05 COM DESONERAÇÃO	83,55%	47,46%	08/2022
		Composição	PRÓPRIA	0,00%	0,00%	

ITEM	DESCRIÇÃO	VALOR (R\$)	MÊS 1	MÊS 2	MÊS 3	MÊS 4	Total parcela
			25,00%	25,00%	25,00%	25,00%	100,00 %
	ADMINISTRAÇÃO DA OBRA	30.232,00	7.558,00	7.558,00	7.558,00	7.558,00	30.232,00
	SERVIÇOS PRELIMINARES	28.242,14	28.242,14				28.242,14
	PÓRTICO FACHADA	13.881,21		6.940,61	4.164,36	2.776,24	13.881,21
	ALVENARIA	3.591,56		3.591,56			3.591,56
	REVESTIMENTOS	12.231,36	3.669,41	3.669,41	4.892,54		12.231,36
	ESQUADRIAS	102.721,27			51.360,64	51.360,63	102.721,27
	COBERTURAS	159.859,68	79.929,84	79.929,84			159.859,68
	PISOS	20.338,70	4.067,74	6.101,61	6.101,61	4.067,74	20.338,70
	INSTALAÇÕES HIDROSANITARIAS	42.394,88	21.197,44	21.197,44			42.394,88
	INSTALAÇÕES ELÉTRICAS	42.032,06	29.422,44	12.609,62			42.032,06
	INSTALAÇÕES DE INCÊNDIO	9.688,24			4.844,12	4.844,12	9.688,24
	PINTURAS	58.758,12			35.254,87	23.503,25	58.758,12
	AMPLIAÇÃO PÁTIO	52.299,69		26.149,85	15.689,91	10.459,93	52.299,69
	SALÃO	130.554,52		65.277,26	39.166,36	26.110,90	130.554,52
	NOVOS WCS	165.528,21		82.764,11	49.658,46	33.105,64	165.528,21
	SERVIÇOS FINAIS	20.075,70				20.075,70	20.075,70
		892.429,34	174.087,01	315.789,31	218.690,87	183.862,15	892.429,34
			174.087,01	489.876,32	798.567,19	892.429,34	

NASCENTE CONSTRUÇÕES LTDA - EPP
RAMON RAMIRES FARIAS NORONHA
 CPF: 620.738.233-72
 SÓCIO ADMINISTRADOR

NASCENTE CONSTRUÇÕES LTDA
 José Helder de Brito Rocha
 Eng.º Civil Crea nº 340045/D-Ce
 CPF: 300.836.213-34
 Resp. Técnico



COMPOSIÇÃO DO BDI

OBRA:	REFORMA ESCOLA JOSÉ CABRAL DE ARAÚJO	DATA: 04/11/2022	BDI: 25,92%			
DESCRIÇÃO:	CONTRATAÇÃO DE EMPRESA ESPECIALIZADA PARA EXECUTAR OS SERVIÇOS DE REFORMA DAS ESCOLAS JOSÉ CABRAL DE ARAÚJO E FRANCISCO PERREIRA DE ANDRADE, DE INTERESSE DA SECRETARIA MUNICIPAL DE EDUCAÇÃO E DESPOSTO DO MUNICÍPIO DE GUAÍUBA/CE.	FONTE	VERSÃO	HORA	MES	REF.
LOCAL:	CENTRO, GUAÍUBA - CE	SEINFRA	027.1 COM DESONERAÇÃO	83,85%	47,76%	06/2021
CLIENTE:	PREFEITURA MUNICIPAL DE GUAÍUBA	SINAPI	2022/05 COM DESONERAÇÃO	83,85%	47,46%	06/2022
		Composição	PRÓPRIA	0,00%	0,00%	

COD	DESCRIÇÃO	%
	Despesas Indiretas	
AC	Administração central	3,00
DF	Despesas financeiras	0,59
R	Riscos	0,97
	TOTAL	4,56

S+G	Benefício	%
	Garantia/seguros	0,80
	Lucro	6,16
	TOTAL	6,96

I	Impostos	%
	PIS	0,65
	COFINS	3,00
	ISS	3,00
	CPRB	4,50
	TOTAL	11,15

BDI = 25,92%

$$(1+AC+S+R+G)*(1+DF)*(1+L)/(1-I)-1$$



NASCENTE CONSTRUÇÕES LTDA - EPP

RAMON RAMIRES FARIAS NORONHA
CPF: 620.739.233-72
SÓCIO ADMINISTRADOR

NASCENTE CONSTRUÇÕES LTDA

José Heldair de Brito Rocha
Eng.º Civil Crea nº 340045/D-Ce
CPF: 300.836.213-34
Resp. Técnico



TABELA DE ENCARGOS SOCIAIS

OBRA:	REFORMA ESCOLA JOSÉ CABRAL DE ARAÚJO	DATA : 04/11/2022	BDI : 25,92%		
DESCRIÇÃO:	CONTRATAÇÃO DE EMPRESA ESPECIALIZADA PARA EXECUTAR OS SERVIÇOS DE REFORMA DAS ESCOLAS JOSÉ CABRAL DE ARAÚJO E FRANCISCO FERREIRA DE ANDRADE, DE INTERESSE DA SECRETARIA MUNICIPAL DE EDUCAÇÃO E DESPOSTO DO MUNICÍPIO DE GUAÍUBA/CE.	FONTE	VERSÃO	HORA	MES
LOCAL:	CENTRO, GUAÍUBA - CE	SEINFRA	027.1 COM DESONERAÇÃO	83,85%	47,76%
CLIENTE:	PREFEITURA MUNICIPAL DE GUAÍUBA	SINAPI	2022/05 COM DESONERAÇÃO	83,85%	47,46%
		Composição	PRÓPRIA	0,00%	0,00%
					05/2021
					06/2022

COD	DESCRIÇÃO	HORA %	MES %
A	GRUPO A		
A1	INSS	0,00	0,00
A2	SESI	1,50	1,50
A3	SENAI	1,00	1,00
A4	INCRA	0,20	0,20
A5	SEBRAE	0,60	0,60
A6	Salário Educação	2,50	2,50
A7	Seguro Contra Acidentes de Trabalho	3,00	3,00
A8	FGTS	8,00	8,00
	SECONCI	0,00	0,00
	TOTAL	16,80	16,80

B	GRUPO B		
B1	Repouso Semanal Remunerado	17,84	0,00
B2	Feridos	3,71	0,00
B3	Auxílio - Enfermidade	0,87	0,67
B4	13º Salário	10,80	8,33
B5	Licença PaternidadeE	0,07	0,06
B6	Faltas Justificadas	0,72	0,56
B7	Dias de Chuvas	1,55	0,00
B8	Auxílio Acidente de Trabalho	0,11	0,08
B9	Férias Gozadas	8,71	6,73
B10	Salário Maternidade	0,03	0,03
	TOTAL	44,41	16,46

C	GRUPO C		
C1	Aviso Prévio Indenizado	5,40	4,17
C2	Aviso Prévio Trabalhado	0,13	0,10
C3	Férias Indenizadas	4,85	3,75
C4	Depósito Rescisão Sem Justa Causa	3,90	3,01
C5	Indenização Adicional	0,45	0,35
	TOTAL	14,73	11,38

D	GRUPO D		
D1	Reincidência de Grupo A sobre Grupo B	7,46	2,77
D2	Reincidência de Grupo A sobre Aviso Prévio Trabalhado e Reincidência do FGTS sobre Aviso Prévio Indenizado	0,45	0,35
	TOTAL	7,91	3,12

Horista = 83,85%
Mensalista = 47,76%

A + B + C + D





NASCENTE CONSTRUÇÕES LTDA-EPP

CNPJ: 15.872.706/0001-51



COD	DESCRIÇÃO	HORA %	MES %
A	GRUPO A		
A1	INSS	0,00	0,00
A2	SESI	1,50	1,50
A3	SENAI	1,00	1,00
A4	INCRA	0,20	0,20
A5	SEBRAE	0,60	0,60
A6	Salário Educação	2,50	2,50
A7	Seguro Contra Acidentes de Trabalho	3,00	3,00
A8	FGTS	8,00	8,00
A9	SECONCI	0,00	0,00
	TOTAL	16,80	16,80

B	GRUPO B		
B1	Repouso Semanal Remunerado	17,84	0,00
B2	Feriados	3,71	0,00
B3	Auxílio - Enfermidade	0,85	0,66
B4	13º Salário	10,81	8,33
	Licença PaternidadeE	0,07	0,06
	Faltas Justificadas	0,72	0,56
B7	Dias de Chuvas	1,56	0,00
B8	Auxílio Acidente de Trabalho	0,10	0,08
B9	Férias Gozadas	8,95	6,90
B10	Salário Maternidade	0,03	0,02
	TOTAL	44,64	16,61

C	GRUPO C		
C1	Aviso Prévio Indenizado	5,41	4,17
C2	Aviso Prévio Trabalhado	0,13	0,10
C3	Férias Indenizadas	4,36	3,36
C4	Depósito Rescisão Sem Justa Causa	3,80	2,93
C5	Indenização Adicional	0,46	0,35
	TOTAL	14,16	10,91

D	GRUPO D		
D1	Reincidência de Grupo A sobre Grupo B	7,50	2,79
D2	Reincidência de Grupo A sobre Aviso Prévio Trabalhado e Reincidência do FGTS sobre Aviso Prévio Indenizado	0,45	0,35
	TOTAL	7,95	3,14

Horista = 83,55%
Mensalista = 47,46%

A + B + C + D

NASCENTE CONSTRUÇÕES LTDA - EPP

RAMON RAMIRES FARIAS NORONHA

CPF: 620.739.233-72

SÓCIO ADMINISTRADOR

NASCENTE CONSTRUÇÕES LTDA

José Heldair de Brito Rocha
Eng.º Civil Crea nº 348045/D-Ce

CPF: 300.836.213-34

Resp. Técnico