

ECOTEC   
CONSTRUÇÕES E SERVIÇOS

PREFEITURA MUNICIPAL DE GUAÍUBA-CE  
A COMISSÃO PERMANENTE DE LICITAÇÃO  
TOMADA DE PREÇOS Nº 05.004/2022-TP/2022



**CARTA DE PROPOSTA COMERCIAL**

**PREZADOS SENHORES**

O licitante **ECOTEC CONSTRUÇÕES E SERVIÇOS EIRELI - ME**, Situada a Rua NOGUEIRA ACIOLI, Nº 1505-SALA 1- bairro Centro- Fortaleza- Ceara , CEP 60.110.140, inscrita no CNPJ SOB Nº 39.925.178/0001-89, por seu representante legal abaixo assinado, declara, sob as penas da lei :

- 1 - Que acata inteiramente os preceitos legais em vigor, especialmente a lei Nº8.666/93 e suas alterações e as condições da **TOMADA DE PREÇOS Nº 05.004/2022-TP/2022;**
- 2 - Que ate a presente data não existem fatos que nos impeçam de participar deste processo licitatorio;
- 3 - Que , nos valores apresentados abaixo, estão inclusos todos os tributos, encargos trabalhistas, previdenciários, fiscais e comerciais, taxas , fretes, seguros, deslocamento de pessoal, custos e demais despesas que possam incidir sobre a execução do objeto contratual, inclusive a margem de lucro.
- 4 - Desta maneira assume o compromisso de bem e fielmente atender as exigências a execução dos serviços especificados no edital e anexos , caso sejamos vencedores da presente licitação.

**OBJETO : CONTRATAÇÃO DE EMPRESA ESPECIALIZADA PARA EXECUTAR OS SERVIÇOS DE REFORMA DAS ESCOLAS JOSÉ CABRAL DE ARAÚJO E FRANCISCO PERREIRA DE ANDRADE, DE INTERESSE DA SECRETARIA MUNICIPAL DE EDUCAÇÃO E DESPOSTO DO MUNICÍPIO DE GUAÍUBA/CE.**

Apresentamos a V.Sas. nossa proposta para execução dos serviços pelo Preço Global  
**R\$ 1.937.699,03 ( Um Milhao Novecentos e trinta e sete mil e seicentos e noventa e nove reais e três centavos ).**

Prazo de vigência do contrato de 12 meses.  
Validade da proposta : **60(sessenta) dias,**  
Prazo de Execução dos serviços : **120 (Cento e vinte) dias**

**Observações :**

- A - O licitante declara que tem pleno conhecimento, aceitação e cumprira todas as obrigações contidas no anexo I
- Projeto Basico deste edital
- B - Independente de declaração expressa fica subentendida que no valor proposto estão incluídas todas as despesas necessárias a execução dos serviços, inclusive as relacionadas com :
  - **Materiais, equipamentos e mao de obra;**
  - **carga, transporte, descarga e montagem;**
  - **salários , encargos sociais, trabalhistas, previdenciários e outros;**
  - **Tributos taxas , tarifas, emolumentos, licenças, alvarás, multas e ou qualquer infrações.**
  - **Seguros em geral, bem como encargos decorrentes de fenômenos da natureza, da infortunistica e de responsabilidade civil para quaisquer danos e prejuízos causados a Contratante e ou a terceiros, gerados direta ou indiretamente pela execução dos serviços.**

  
ANTONIO ELIAS DE MACEDO FRANÇA  
SOCIO ADM/RESPONSAVEL TECNICO/ENGº CIVIL CREA 34080PI  
RG 1778203/CPF 875.038.913-00

FORTALEZA - 04 de Novembro de 2022

ECOTEC CONSTRUÇÕES E SERVIÇOS EIRELI ME  
RUA NOGUEIRA ACIOLI, Nº 1505-SALA 1-CENTRO-FORTALEZA-CE





# PLANILHA ORÇAMENTÁRIA

<b>OBRA:</b>	CONTRATAÇÃO DE EMPRESA ESPECIALIZADA PARA EXECUTAR OS SERVIÇOS DE REFORMA DAS ESCOLAS JOSÉ CABRAL DE ARAÚJO
<b>DESCRIÇÃO:</b>	CONTRATAÇÃO DE EMPRESA ESPECIALIZADA PARA EXECUTAR OS SERVIÇOS DE REFORMA DAS ESCOLAS JOSÉ CABRAL DE ARAÚJO
<b>LOCAL:</b>	Guaíba ce
<b>CLIENTE:</b>	Guaíba ce

<b>DATA :</b> 03/11/2022		<b>BDI :</b> 25,92%		
<b>FONTE</b>	<b>VERSÃO</b>	<b>HORA</b>	<b>MES</b>	<b>REF.</b>
SINAPI	2022/05 COM DESONERAÇÃO	83,55%	147,46%	06/2022
Composição		PROPRIA	0,00%	0,00%



Folha N.º 2546

ITEM	CÓDIGO	DESCRIÇÃO	FONTE	UNID	QUANTIDADE	PREÇO UNITÁRIO R\$	PREÇO TOTAL R\$
<b>1</b>	<b>Administração de obra</b>						<b>38.197,00</b>
1.1	INS-726642	ADMINISTRAÇÃO LOCAL DA OBRA-ENCARGOS 83,85% INCORPORADO AO P. UNITARIO	Composições	%	100,00	381,97	38.197,00
<b>2</b>	<b>Serviços preliminares</b>						<b>27.784,73</b>
2.1	C1937	PLACAS PADRÃO DE OBRA	SEINFRA	M2	8,00	185,93	1.487,44
2.2	97640	REMOÇÃO DE FORROS DE DRYWALL, PVC E FIBROMINERAL, DE FORMA MANUAL, SEM REAPROVEITAMENTO. AF 12/2017	SINAPI	M2	710,08	1,54	1.093,52
2.3	C2210	RETIRADA DE PORTAS E JANELAS, INCLUSIVE BATENTES	SEINFRA	M2	68,22	17,31	1.180,89
2.4	C1047	DEMOLIÇÃO DE COBOGÓS	SEINFRA	M2	48,49	36,29	1.759,70
2.5	C1074	DEMOLIÇÃO DE REVESTIMENTO C/CERÂMICAS	SEINFRA	M2	39,83	54,10	2.154,80
2.6	C1043	DEMOLIÇÃO DE ALVENARIA DE TIJOLOS S/ REAPROVEITAMENTO	SEINFRA	M3	5,59	64,92	362,90
2.7	C1064	DEMOLIÇÃO DE PISO CERÂMICO	SEINFRA	M2	81,91	15,15	1.240,94
2.8	C4913	REMOÇÃO DE PINTURA LÁTEX (RASPAGEM E/OU LIXAMENTO E/OU ESCOVAÇÃO)	SEINFRA	M2	1.876,46	7,63	14.317,39
2.9	C1066	DEMOLIÇÃO DE PISO CIMENTADO SOBRE LASTRO DE CONCRETO	SEINFRA	M2	148,85	28,13	4.187,15
<b>3</b>	<b>Portico fachada</b>						<b>13.683,44</b>
3.1	C1256	ESCAVAÇÃO MANUAL CAMPO ABERTO EM TERRA ATÉ 2M	SEINFRA	M3	0,80	55,93	44,74
3.2	C0054	ALVENARIA DE EMBASAMENTO DE PEDRA ARGAMASSADA	SEINFRA	M3	0,75	520,07	390,05
3.3	C1399	FORMA PLANA CHAPA COMPENSADA PLASTIFICADA, ESP.= 12mm UTIL. 5X	SEINFRA	M2	6,80	117,75	800,70
3.4	C0216	ARMADURA CA-50A MÉDIA D= 6,3 A 10,0mm	SEINFRA	KG	44,55	17,34	772,50
3.5	C0843	CONCRETO P/VIBR., FCK 25 MPa COM AGREGADO ADQUIRIDO	SEINFRA	M3	0,57	525,26	299,40
3.6	C0047	ALVENARIA DE BLOCO CERÂMICO FURADO (9x19x39)cm C/ARGAMASSA MISTA DE CAL HIDRATADA, ESP=9 cm	SEINFRA	M2	13,30	44,65	593,85
3.7	C0776	CHAPISCO C/ ARGAMASSA DE CIMENTO E AREIA S/PENEIRAR TRAÇO 1:3 ESP.= 5mm P/ PAREDE	SEINFRA	M2	26,60	7,61	202,43
3.8	C1220	EMBOÇO C/ ARGAMASSA DE CIMENTO E AREIA S/ PENEIRAR, TRAÇO 1:3	SEINFRA	M2	26,60	39,31	1.045,65
3.9	C3028	REBOCO C/ ARGAMASSA DE CIMENTO E AREIA PENEIRADA, TRAÇO 1:3	SEINFRA	M2	26,60	53,18	1.414,59
3.10	C4449	LAJE PRÉ-FABRICADA P/ FÓRRO - VÃO ATÉ 2 m	SEINFRA	M2	8,25	115,70	954,53
3.11	C0778	CHAPISCO C/ ARGAMASSA DE CIMENTO E AREIA S/ PENEIRAR TRAÇO 1:3 ESP=5 mm P/ TETO	SEINFRA	M2	8,25	14,91	123,01
3.12	C2841	IMPERMEABILIZAÇÃO C/ ARGAMASSA DE CIMENTO E AREIA 1:3 ADITIVADA, ESP.= 2.50cm	SEINFRA	M2	8,25	44,05	363,41
3.13	C4554	TELHA DE ALUMÍNIO, TRAPEZOIDAL e = 0,7mm	SEINFRA	M2	10,15	66,36	673,55
3.14	C2469	TINTA AUTOMOTIVA 2 DEMÃOS EM METÁLICOS	SEINFRA	M2	10,15	54,37	551,86
3.15	C1620	LETREIRO - LETRA EM CAIXA DE ZINCO, H= 20CM	SEINFRA	UN	53,00	102,89	5.453,17
<b>4</b>	<b>Alvenaria</b>						<b>3.537,37</b>
4.1	C0079	AMARRAÇÃO EM PAREDES, COM FERRO	SEINFRA	UN	14,00	196,41	2.749,74
4.2	C0047	ALVENARIA DE BLOCO CERÂMICO FURADO (9x19x39)cm C/ARGAMASSA MISTA DE CAL HIDRATADA, ESP=9 cm	SEINFRA	M2	17,64	44,65	787,63
<b>5</b>	<b>Revestimento</b>						<b>12.055,03</b>
5.1	C4432	CERÂMICA ESMALTADA RETIFICADA C/ ARG. CIMENTO E AREIA ATÉ 30x30cm (900 cm²) - PEI-5/PEI-4 P/ PAREDE	SEINFRA	M2	74,28	127,04	9.436,53
5.2	C1129	REJUNTAMENTO C/ ARG. PRÉ-FABRICADA, JUNTA ENTRE 2mm E 6mm EM CERÂMICA, ATÉ 30x30 cm (900 cm²) (PAREDE/PISO)	SEINFRA	M2	74,28	11,48	852,73
5.3	C0776	CHAPISCO C/ ARGAMASSA DE CIMENTO E AREIA S/PENEIRAR TRAÇO 1:3 ESP.= 5mm P/ PAREDE	SEINFRA	M2	17,64	7,61	134,24
5.4	C1220	EMBOÇO C/ ARGAMASSA DE CIMENTO E AREIA S/ PENEIRAR, TRAÇO 1:3	SEINFRA	M2	17,64	39,31	693,43
5.5	C3028	REBOCO C/ ARGAMASSA DE CIMENTO E AREIA PENEIRADA, TRAÇO 1:3	SEINFRA	M2	17,64	53,18	938,10
<b>6</b>	<b>Esquadrias</b>						<b>101.158,37</b>
6.1	91338	PORTA DE ALUMÍNIO DE ABRIR COM LAMBRI, COM GUARNIÇÃO, FIXAÇÃO COM PARAFUSOS - FORNECIMENTO E INSTALAÇÃO. AF 12/2019	SINAPI	M2	45,36	1.232,45	55.903,93
6.2	C2679	VISOR COM VIDRO TEMPERADO E=6mm E MOLDURA DE ALUMÍNIO	SEINFRA	M2	3,60	438,49	1.578,56



# PLANILHA ORÇAMENTÁRIA

ECOTEC  
CONSTRUÇÕES E SERVIÇOS

<b>OBRA:</b>	CONTRATAÇÃO DE EMPRESA ESPECIALIZADA PARA EXECUTAR OS SERVIÇOS DE REFORMA DAS ESCOLAS JOSÉ CABRAL DE ARAÚJO
<b>DESCRIÇÃO:</b>	CONTRATAÇÃO DE EMPRESA ESPECIALIZADA PARA EXECUTAR OS SERVIÇOS DE REFORMA DAS ESCOLAS JOSÉ CABRAL DE ARAÚJO
<b>LOCAL:</b>	Guaiuba ce
<b>CLIENTE:</b>	Guaiuba ce

<b>DATA :</b> 03/11/2022		<b>BDI :</b> 25,92%		
<b>FONTE</b>	<b>VERSÃO</b>	<b>HORA</b>	<b>MES</b>	<b>REF.</b>
SINAPI	2022/05 COM DESONERAÇÃO	83,55%	47,46%	06/2022
Composição	PRÓPRIA	0,00%	0,00%	

2547

ITEM	CÓDIGO	DESCRIÇÃO	FONTE	UNID	QUANTIDADE	PREÇO UNITÁRIO R\$	PREÇO TOTAL R\$
6.3	94570	JANELA DE ALUMÍNIO DE CORRER COM 2 FOLHAS PARA VIDROS, COM VIDROS, BATENTE, ACABAMENTO COM ACETATO OU BRILHANTE E FERRAGENS. EXCLUSIVE ALIZAR E CONTRAMARCO. FORNECIMENTO E INSTALAÇÃO. AF 12/2019	SINAPI	M2	53,38	501,48	26.769,00
6.4	C4560	GRADE DE ALUMÍNIO DE PROTEÇÃO	SEINFRA	M2	30,04	276,28	8.299,45
6.5	C4556	PORTÃO PIVOTANTE NYLOFOR, COMPOSTO DE QUADRO, PAINÉIS E ACESSÓRIOS COM PINTURA ELETROSTÁTICA COM TINTA POLIESTER, NAS CORES VERDE OU BRANCA, COM POSTE EM AÇO REVESTIDO, COR VERDE OU BRANCA - FORNECIMENTO E MONTAGEM	SEINFRA	M2	5,25	607,14	3.187,49
6.6	C0922	CORRIMÃO EM ALUMÍNIO ANODIZADO	SEINFRA	M	41,76	98,97	4.132,99
6.7	C4730	CERCA/GRADIL NYLOFOR H=1,53M, MALHA 5 X 20CM - FIO 4,30MM, COM FIXADORES DE POLIAMIDA EM POSTE 40 x 60 MM CHUMBADOS EM BASE DE CONCRETO (EXCLUSIVE ESTA) , REVESTIDOS EM POLIESTER POR PROCESSO DE PINTURA ELETROSTÁTICA (GRADIL E POSTE), NAS CORES VERDE OU BRANCA - FORNECIMENTO E INSTALAÇÃO	SEINFRA	M	5,00	257,39	1.286,95
<b>Coberturas</b>							<b>157.404,78</b>
7.1	C2200	RETELHAMENTO C/ TELHA CERÂMICA ATE 20% NOVA	SEINFRA	M2	1.024,46	54,26	55.587,20
7.2	C4464	EMBOÇAMENTO DA ÚLTIMA FIADA TELHA CERÂMICA	SEINFRA	M	118,18	14,62	1.727,79
7.3	C0387	BEIRA E BICA EM TELHA COLONIAL	SEINFRA	M	236,36	14,64	3.460,31
7.4	C1876	PENTOX 2 DEMÃOS APLICADO EM MADEIRAS (CUPINICIDA)	SEINFRA	M2	1.024,46	22,63	23.183,53
7.5	96116	FORRO EM RÉGUAS DE PVC, FRISADO, PARA AMBIENTES COMERCIAIS, INCLUSIVE ESTRUTURA DE FIXAÇÃO. AF 05/2017 P	SINAPI	M2	710,08	94,11	66.825,63
7.6	C4459	MADEIRAMENTO P/ TELHA CERÂMICA - (RIPA, CAIBRO)	SEINFRA	M2	102,45	64,62	6.620,32
<b>8</b>	<b>Pisos</b>						<b>20.131,90</b>
8.1	87298	ARGAMASSA TRAÇO 1:3 (EM VOLUME DE CIMENTO E AREIA MÉDIA ÚMIDA) PARA CONTRAPISO, PREPARO MECÂNICO COM BETONEIRA 400 L. AF 08/2019	SINAPI	M3	4,11	686,43	2.821,23
8.2	C4437	CERÂMICA ESMALTADA RETIFICADA C/ ARG. CIMENTO E AREIA ATÉ 30x30cm (900 cm²) - PEI-5/PEI-4 P/ PISO	SEINFRA	M2	81,91	118,13	9.676,03
8.3	C1129	REJUNTAMENTO C/ ARG. PRÉ-FABRICADA, JUNTA ENTRE 2mm E 6mm EM CERÂMICA, ATÉ 30x30 cm (900 cm²) (PAREDE/PISO)	SEINFRA	M2	81,91	11,48	940,33
8.4	C5028	PISO INTERTRAVADO TIPO TIJOLINHO (20 X 10 X 4CM), CINZA - COMPACTAÇÃO MECANIZADA	SEINFRA	M2	132,85	50,39	6.694,31
<b>9</b>	<b>Instalações Hidrossanitárias</b>						<b>41.785,64</b>
	C4630	REINSTALAÇÃO DE PONTO HIDRÁULICO, MATERIAL E EXECUÇÃO	SEINFRA	PT	4,00	127,81	511,24
9.2	C4631	REINSTALAÇÃO DE PONTO SANITÁRIO, MATERIAL E EXECUÇÃO	SEINFRA	PT	4,00	132,25	529,00
9.3	C1619	LAVATÓRIO DE LOUÇA BRANCA S/COLUNA C/TORNEIRA E ACESSÓRIOS	SEINFRA	UN	1,00	556,38	556,38
9.4	100434	CALHA DE BEÍRAL, SEMICIRCULAR DE PVC, DIÂMETRO 125 MM, INCLUINDO CABECEIRAS, EMENDAS, BOCAIS, SUPORTES E VEDAÇÕES, EXCLUINDO CONDUTORES, INCLUSO TRANSPORTE VERTICAL. AF 07/2019	SINAPI	M	236,36	83,90	19.830,60
9.5	C2593	TUBO PVC BRANCO P/ESGOTO D=100MM (4')	SEINFRA	M	202,72	40,43	8.195,97
9.6	C3504	CAIXA ALVENARIA / REBOCO / C/ TAMPAS CONCRETO S/ FUNDO DI=30x30x50 cm	SEINFRA	UN	32,00	193,63	6.196,16
9.7	C2832	FOSSA SÉPTICA E SUMIDOURO EM ALVENARIA	SEINFRA	UN	1,00	5.056,04	5.056,04
9.8	C0348	BACIA DE LOUÇA BRANCA C/CAIXA ACOPLADA	SEINFRA	UN	1,00	910,25	910,25
<b>10</b>	<b>Instalações Elétricas</b>						<b>41.371,81</b>
10.1	C2077	QUADRO DE DISTRIBUIÇÃO DE LUZ EMBUTIR ATE 6 DIVISÕES, C/BARRAMENTO	SEINFRA	UN	2,00	211,78	423,56
10.2	C1085	DISJUNTOR BIPOLAR EM QUADRO DE DISTRIBUIÇÃO 25A	SEINFRA	UN	12,00	90,42	1.085,04
10.3	C1947	PONTO ELÉTRICO, MATERIAL E EXECUÇÃO	SEINFRA	PT	59,00	281,82	16.627,38
10.4	C1374	FIO ISOLADO PVC P/750V 2.5 MM2	SEINFRA	M	1.145,67	6,77	7.756,19
10.5	C1376	FIO ISOLADO PVC P/750V 6MM2	SEINFRA	M	480,00	10,01	4.804,80
10.6	C1662	LUMINÁRIA FLUORESCENTE COMPLETA (1 X 16)W	SEINFRA	UN	66,00	100,09	6.605,94
10.7	C2048	PROJETOR C/ LÂMPADA DE VAPOR DE MERCÚRIO DE 250W, C/FOTOCÉLULA	SEINFRA	UN	11,00	369,90	4.068,90



# PLANILHA ORÇAMENTÁRIA



<b>OBRA:</b>	CONTRATAÇÃO DE EMPRESA ESPECIALIZADA PARA EXECUTAR OS SERVIÇOS DE REFORMA DAS ESCOLAS JOSÉ CABRAL DE ARAÚJO
<b>DESCRIÇÃO:</b>	CONTRATAÇÃO DE EMPRESA ESPECIALIZADA PARA EXECUTAR OS SERVIÇOS DE REFORMA DAS ESCOLAS JOSÉ CABRAL DE ARAÚJO
<b>LOCAL:</b>	Guaibuba ce
<b>CLIENTE:</b>	Guaibuba ce

<b>DATA :</b> 03/11/2022		<b>BDI :</b> 25,92%		
<b>FORTE</b>	<b>VERSÃO</b>	<b>HORA</b>	<b>MES</b>	<b>REF.</b>
SINAPI	2022/05 COM DESONERAÇÃO	83,55%	47,46%	06/2022
Composição		PROPRIA	0,00%	0,00%

2548

ITEM	CÓDIGO	DESCRIÇÃO	FONTE	UNID	QUANTIDADE	PREÇO UNITÁRIO R\$	PREÇO TOTAL R\$
<b>11 Instalações de Incêndio</b>							<b>9.541,68</b>
11.1	C1359	EXTINTOR DE GÁS CARBÔNICO OU PÓ QUÍMICO DE 4 OU 6KG	SEINFRA	UN	8,00	807,75	6.462,00
11.2	C4649	SINALIZAÇÃO PARA EXTINTOR	SEINFRA	UN	8,00	55,32	442,56
11.3	C4394	LUMINÁRIA DE EMERGÊNCIA	SEINFRA	UN	8,00	316,59	2.532,72
11.4	C4850	PLACA EM ACRÍLICO ADESIVADA PARA SINALIZAÇÃO COM INDICAÇÃO DE ROTA DE FUGA 26X13CM	SEINFRA	M	8,00	13,05	104,40
<b>12 Pinturas</b>							<b>57.883,67</b>
12.1	C1615	LATEX DUAS DEMÃOS EM PAREDES INTERNAS S/MASSA	SEINFRA	M2	1.025,07	23,79	24.386,42
12.2	C1614	LATEX DUAS DEMÃOS EM PAREDES EXTERNAS S/MASSA	SEINFRA	M2	851,39	25,52	21.727,47
12.3	C1910	PINTURA P/PISO À BASE LATEX ACRÍLICO, TIPO "NOVACOR"	SEINFRA	M2	413,41	28,47	11.769,78
<b>13 Ampliação patio</b>							<b>51.556,73</b>
13.1	96526	ESCAVAÇÃO MANUAL DE VALA PARA VIGA BALDRAME (SEM ESCAVAÇÃO PARA COLOCAÇÃO DE FÔRMAS). AF 06/2017	SINAPI	M3	0,96	292,08	280,40
13.2	92777	ARMAÇÃO DE PILAR OU VIGA DE UMA ESTRUTURA CONVENCIONAL DE CONCRETO ARMADO EM UMA EDIFICAÇÃO TÊRREA OU SOBRADO UTILIZANDO AÇO CA-50 DE 8,0 MM - MONTAGEM. AF 12/2015	SINAPI	KG	30,34	19,88	603,16
13.3	92263	FABRICAÇÃO DE FÔRMA PARA PILARES E ESTRUTURAS SIMILARES, EM CHAPA DE MADEIRA COMPENSADA RESINADA, E = 17 MM. AF 09/2020	SINAPI	M2	23,04	217,58	5.013,04
13.4	103669	CONCRETAGEM DE PILARES, FCK = 25 MPA, COM USO DE BALDES - LANÇAMENTO, ADENSAMENTO E ACABAMENTO. AF 02/2022	SINAPI	M3	5,76	978,03	5.633,45
13.5	C4466	COBERTURA TELHA CERÂMICA (RIPA, CAIBRO, LINHA)	SEINFRA	M2	94,28	186,16	17.551,16
13.6	100364	FABRICAÇÃO E INSTALAÇÃO DE MEIA TESOURA DE MADEIRA NÃO APARELHADA, COM VÃO DE 10 M, PARA TELHA CERÂMICA OU DE CONCRETO, INCLUSO IÇAMENTO. AF 07/2019	SINAPI	UN	2,00	3.542,63	7.085,26
13.7	C1876	PENTOX 2 DEMÃOS APLICADO EM MADEIRAS (CUPINICIDA)	SEINFRA	M2	94,28	22,63	2.133,56
13.8	87298	ARGAMASSA TRAÇO 1:3 (EM VOLUME DE CIMENTO E AREIA MÉDIA ÚMIDA) PARA CONTRAPISO, PREPARO MECÂNICO COM BETONEIRA 400 L. AF 08/2019	SINAPI	M3	9,43	686,43	6.473,03
13.9	C1915	PISO CIMENTADO C/ ARGAMASSA DE CIMENTO E AREIA S/ PENEIRAR, TRAÇO 1:4, ESP.= 1.5cm	SEINFRA	M2	94,28	52,76	4.974,21
13.10	C1947	PONTO ELÉTRICO, MATERIAL E EXECUÇÃO	SEINFRA	PT	5,00	281,82	1.409,10
13.11	C1662	LUMINÁRIA FLUORESCENTE COMPLETA (1 X 16)W	SEINFRA	UN	4,00	100,09	400,36
<b>14 Salão</b>							<b>128.686,36</b>
14.1	96526	ESCAVAÇÃO MANUAL DE VALA PARA VIGA BALDRAME (SEM ESCAVAÇÃO PARA COLOCAÇÃO DE FÔRMAS). AF 06/2017	SINAPI	M3	1,60	292,08	467,33
14.2	92777	ARMAÇÃO DE PILAR OU VIGA DE UMA ESTRUTURA CONVENCIONAL DE CONCRETO ARMADO EM UMA EDIFICAÇÃO TÊRREA OU SOBRADO UTILIZANDO AÇO CA-50 DE 8,0 MM - MONTAGEM. AF 12/2015	SINAPI	KG	50,56	19,88	1.005,13
14.3	92263	FABRICAÇÃO DE FÔRMA PARA PILARES E ESTRUTURAS SIMILARES, EM CHAPA DE MADEIRA COMPENSADA RESINADA, E = 17 MM. AF 09/2020	SINAPI	M2	38,40	217,58	8.355,07
14.4	103669	CONCRETAGEM DE PILARES, FCK = 25 MPA, COM USO DE BALDES - LANÇAMENTO, ADENSAMENTO E ACABAMENTO. AF 02/2022	SINAPI	M3	2,88	978,03	2.816,73
14.5	C4466	COBERTURA TELHA CERÂMICA (RIPA, CAIBRO, LINHA)	SEINFRA	M2	198,30	186,16	36.915,53
14.6	C1876	PENTOX 2 DEMÃOS APLICADO EM MADEIRAS (CUPINICIDA)	SEINFRA	M2	198,30	22,63	4.487,53
14.7	100364	FABRICAÇÃO E INSTALAÇÃO DE MEIA TESOURA DE MADEIRA NÃO APARELHADA, COM VÃO DE 10 M, PARA TELHA CERÂMICA OU DE CONCRETO, INCLUSO IÇAMENTO. AF 07/2019	SINAPI	UN	5,00	3.542,63	17.713,15
14.8	87298	ARGAMASSA TRAÇO 1:3 (EM VOLUME DE CIMENTO E AREIA MÉDIA ÚMIDA) PARA CONTRAPISO, PREPARO MECÂNICO COM BETONEIRA 400 L. AF 08/2019	SINAPI	M3	19,83	686,43	13.611,91
14.9	C1915	PISO CIMENTADO C/ ARGAMASSA DE CIMENTO E AREIA S/ PENEIRAR, TRAÇO 1:4, ESP.= 1.5cm	SEINFRA	M2	198,30	52,76	10.462,31
14.10	C0330	ATERRO C/COMPACTAÇÃO MANUAL S/CONTROLE, MAT. C/AQUISIÇÃO	SEINFRA	M3	198,30	114,68	22.741,04
14.11	C1947	PONTO ELÉTRICO, MATERIAL E EXECUÇÃO	SEINFRA	PT	10,00	281,82	2.818,20
14.12	C1374	FIO ISOLADO PVC P/750V 2.5 MM2	SEINFRA	M	124,98	6,77	846,11



# PLANILHA ORÇAMENTÁRIA



<b>OBRA:</b>	CONTRATAÇÃO DE EMPRESA ESPECIALIZADA PARA EXECUTAR OS SERVIÇOS DE REFORMA DAS ESCOLAS JOSÉ CABRAL DE ARAÚJO	<b>DATA:</b> 03/11/2022	<b>BDI:</b> 25,92%			
<b>DESCRIÇÃO:</b>	CONTRATAÇÃO DE EMPRESA ESPECIALIZADA PARA EXECUTAR OS SERVIÇOS DE REFORMA DAS ESCOLAS JOSÉ CABRAL DE ARAÚJO	<b>Fonte</b>	<b>Versão</b>	<b>HORA</b>	<b>MES</b>	<b>REF.</b>
<b>LOCAL:</b>	Guaibuba ce	SINAPI	2022/05 COM DESONERAÇÃO	83,55%	47,46%	06/2022
<b>CLIENTE:</b>	Guaibuba ce	Composição		PROPRIA	0,00%	Lic 0,00%

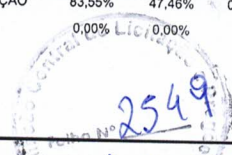

ITEM	CÓDIGO	DESCRIÇÃO	Fonte	UNID	QUANTIDADE	PREÇO UNITÁRIO R\$	PREÇO TOTAL R\$
14.13	C1662	LUMINÁRIA FLUORESCENTE COMPLETA (1 X 16)W	SEINFRA	UN	8,00	100,09	800,72
14.14	C1910	PINTURA P/PISO À BASE LATEX ACRÍLICO, TIPO "NOVACOR"	SEINFRA	M2	198,30	28,47	5.645,60
<b>15</b>	<b>Novos BWCs</b>						<b>163.140,98</b>
15.1	96526	ESCAVAÇÃO MANUAL DE VALA PARA VIGA BALDRAME (SEM ESCAVAÇÃO PARA COLOCAÇÃO DE FÓRMAS). AF 06/2017	SINAPI	M3	14,24	292,08	4.159,22
15.2	C4592	ALVENARIA DE EMBASAMENTO EM TIJOLO CERÂMICO FURADO C/ ARGAMASSA CIMENTO E AREIA 1:4	SEINFRA	M3	8,01	751,00	6.015,51
15.3	C2843	IMPERMEABILIZAÇÃO C/ EMULSÃO ASFÁLTICA CONSUMO 2kg/m²	SEINFRA	M2	89,00	38,57	3.432,73
15.4	C0089	ANEL DE IMPERMEABILIZAÇÃO C/ARMAÇÃO EM FERRO	SEINFRA	M3	3,56	870,60	3.099,34
15.5	92777	ARMAÇÃO DE PILAR OU VIGA DE UMA ESTRUTURA CONVENCIONAL DE CONCRETO ARMADO EM UMA EDIFICAÇÃO TÉRREA OU SOBRADO UTILIZANDO AÇO CA-50 DE 8,0 MM - MONTAGEM. AF 12/2015	SINAPI	KG	45,50	19,88	904,54
15.6	92263	FABRICAÇÃO DE FÓRMA PARA PILARES E ESTRUTURAS SIMILARES, EM CHAPA DE MADEIRA COMPENSADA RESINADA, E = 17 MM. AF 09/2020	SINAPI	M2	34,56	217,58	7.519,56
15.7	103669	CONCRETAGEM DE PILARES, FCK = 25 MPA, COM USO DE BALDES - LANÇAMENTO, ADENSAMENTO E ACABAMENTO. AF 02/2022	SINAPI	M3	2,59	978,03	2.533,10
15.8	C0073	ALVENARIA DE TIJOLO CERÂMICO FURADO (9x19x19)cm C/ARGAMASSA MISTA DE CAL HIDRATADA ESP.=10cm (1:2:8)	SEINFRA	M2	215,50	73,35	15.806,93
15.9	C0776	CHAPISCO C/ ARGAMASSA DE CIMENTO E AREIA S/PENEIRAR TRAÇO 1:3 ESP.= 5mm P/ PAREDE	SEINFRA	M2	431,00	7,61	3.279,91
15.10	C3023	EMBOÇO C/ ARGAMASSA DE CIMENTO E AREIA PENEIRADA, TRAÇO 1:3	SEINFRA	M2	431,00	47,89	20.640,59
15.11	C3028	REBOCO C/ ARGAMASSA DE CIMENTO E AREIA PENEIRADA, TRAÇO 1:3	SEINFRA	M2	184,00	53,18	9.785,12
15.12	C4432	CERÂMICA ESMALTADA RETIFICADA C/ ARG. CIMENTO E AREIA ATÉ 30x30cm (900 cm²) - PEI-5/PEI-4 P/ PAREDE	SEINFRA	M2	160,75	127,04	20.421,68
15.13	C1129	REJUNTAMENTO C/ ARG. PRÉ-FABRICADA, JUNTA ENTRE 2mm e 6mm EM CERÂMICA, ATÉ 30x30 cm (900 cm²) (PAREDE/PISO)	SEINFRA	M2	160,75	11,48	1.845,41
15.14	C0778	CHAPISCO C/ ARGAMASSA DE CIMENTO E AREIA S/ PENEIRAR TRAÇO 1:3 ESP=5 mm P/ TETO	SEINFRA	M2	50,69	14,91	755,79
15.15	C1217	EMBOÇO C/ ARGAMASSA MISTA CIMENTO, CAL HIDRATADA E AREIA S/ PENEIRAR TRAÇO 1:2:11 ESP=20 mm P/ TETO	SEINFRA	M2	50,69	41,34	2.095,52
15.16	C2112	REBOCO C/ ARGAMASSA DE CAL EM PASTA E AREIA PENEIRADA TRAÇO 1:3 ESP=5 mm P/ TETO	SEINFRA	M2	50,69	31,64	1.603,83
15.17	87298	ARGAMASSA TRAÇO 1:3 (EM VOLUME DE CIMENTO E AREIA MÉDIA ÚMIDA) PARA CONTRAPISO, PREPARO MECÂNICO COM BETONEIRA 400 L. AF 08/2019	SINAPI	M3	2,25	686,43	1.544,47
15.18	C4437	CERÂMICA ESMALTADA RETIFICADA C/ ARG. CIMENTO E AREIA ATÉ 30x30cm (900 cm²) - PEI-5/PEI-4 P/ PISO	SEINFRA	M2	45,00	118,13	5.315,85
15.19	C1120	REJUNTAMENTO C/ ARG. PRÉ-FABRICADA, JUNTA ATÉ 2mm EM CERÂMICA, ATÉ 30x30 cm (900 cm²) (PAREDE/PISO)	SEINFRA	M2	45,00	9,95	447,75
15.20	C4418	LAJE PRÉ-FABRICADA P/ FÓRRO - VÃO DE 2,01 A 3 m	SEINFRA	M2	50,69	125,54	6.363,62
15.21	C2842	IMPERMEABILIZAÇÃO C/ CIMENTO CRISTALIZANTE, BASE ACRÍLICA	SEINFRA	M2	50,69	67,03	3.397,75
15.22	C1947	PONTO ELÉTRICO, MATERIAL E EXECUÇÃO	SEINFRA	PT	10,00	281,82	2.818,20
15.23	C1662	LUMINÁRIA FLUORESCENTE COMPLETA (1 X 16)W	SEINFRA	UN	4,00	100,09	400,36
15.24	C1948	PONTO HIDRÁULICO, MATERIAL E EXECUÇÃO	SEINFRA	PT	12,00	263,11	3.157,32
15.25	C1950	PONTO SANITÁRIO, MATERIAL E EXECUÇÃO	SEINFRA	PT	12,00	237,20	2.846,40
15.26	C3996	BANCADA EM GRANITO P/ LAVATÓRIO, INCL. LOUÇA BRANCA E ACESSÓRIOS	SEINFRA	CJ	2,00	1.054,06	2.108,12
15.27	16249	CAIXA D'ÁGUA EM FIBERGLASS CAP. 2000L, COM TAMPAS	SEINFRA	UN	2,00	1.227,92	2.455,84
15.28	C0348	BACIA DE LOUÇA BRANCA C/CAIXA ACOPLADA	SEINFRA	UN	10,00	910,25	9.102,50
15.29	91338	PORTA DE ALUMÍNIO DE ABRIR COM LAMBRI, COM GUARNIÇÃO, FIXAÇÃO COM PARAFUSOS - FORNECIMENTO E INSTALAÇÃO. AF 12/2019	SINAPI	M2	15,24	1.232,45	18.782,54
15.30	94570	JANELA DE ALUMÍNIO DE CORRER COM 2 FOLHAS PARA VIDROS, COM VIDROS, BATENTE, ACABAMENTO COM ACETATO OU BRILHANTE E FERRAGENS. EXCLUSIVE ALIZAR E CONTRAMARCO. FORNECIMENTO E INSTALAÇÃO. AF 12/2019	SINAPI	M2	1,00	501,48	501,48
<b>16</b>	<b>Serviços Finais</b>						<b>19.769,09</b>
16.1	C3440	BANCO EM "U" S/ ENCOSTO PADRÃO	SEINFRA	M	8,00	347,02	2.776,16
16.2	C0864	CONJUNTO DE MASTRO P/ TRÊS BANDEIRAS E PEDESTAL	SEINFRA	UN	1,00	4.578,02	4.578,02



## PLANILHA ORÇAMENTÁRIA

	<b>OBRA:</b> CONTRATAÇÃO DE EMPRESA ESPECIALIZADA PARA EXECUTAR OS SERVIÇOS DE REFORMA DAS ESCOLAS JOSÉ CABRAL DE ARAÚJO		<b>DATA :</b> 03/11/2022		<b>BDI :</b> 25,92%		
	<b>DESCRIÇÃO:</b> CONTRATAÇÃO DE EMPRESA ESPECIALIZADA PARA EXECUTAR OS SERVIÇOS DE REFORMA DAS ESCOLAS JOSÉ CABRAL DE ARAÚJO		<b>FORTE</b>	<b>VERSÃO</b>	<b>HORA</b>	<b>MES</b>	<b>REF.</b>
	<b>LOCAL:</b> Guaiuba ce		SINAPI	2022/05 COM DESONERAÇÃO	83,55%	47,46%	06/2022
	<b>CLIENTE:</b> Guaiuba ce		Composição	PRÓPRIA	0,00%	0,00%	

ITEM	CÓDIGO	DESCRIÇÃO	FONTE	UNID	QUANTIDADE	PREÇO UNITÁRIO R\$	PREÇO TOTAL R\$
16.3	C1628	LIMPEZA GERAL	SEINFRA	M2	929,26	13,36	12.414,91
VALOR BDI TOTAL:							182.725,53
VALOR ORÇAMENTO:							704.963,05
VALOR TOTAL:							887.688,58
Oitocentos e Oitenta e Sete Mil Seiscentos e Oitenta e Oito reais e Cinquenta e Oito centavos							



[Handwritten signatures and initials]



# PLANILHA ORÇAMENTÁRIA - CUSTO DIRETO

<b>OBRA:</b>	CONTRATAÇÃO DE EMPRESA ESPECIALIZADA PARA EXECUTAR OS SERVIÇOS DE REFORMA DAS ESCOLAS JOSÉ CABRAL DE ARAUJO				<b>DATA :</b>	03/11/2022	<b>BDI :</b>	25,92%
<b>DESCRIÇÃO:</b>	CONTRATAÇÃO DE EMPRESA ESPECIALIZADA PARA EXECUTAR OS SERVIÇOS DE REFORMA DAS ESCOLAS JOSÉ CABRAL DE ARAUJO				<b>FONTE</b>	VERSÃO	<b>HORA</b>	<b>MES</b>
<b>LOCAL:</b>	Guaibuba ce				SINAPI	2022/05 COM DESONERAÇÃO PROPRIA	83,55%	47,46%
<b>CLIENTE:</b>	Guaibuba ce				Composições		0,00%	0,00%

ITEM	CÓDIGO	DESCRIÇÃO	FONTE	UNIDADE	QTD	CUSTO DIRETO (R\$)			PREÇO UNITÁRIO (R\$)	PREÇO TOTAL (R\$)		
						MÃO DE OBRA	MATERIAL	EQUIPAMENTOS				
<b>1</b>	<b>Administração de obra</b>											
1.1	INS-726642	ADMINISTRAÇÃO LOCAL DA OBRA-ENCARGOS 83,85% INCORPORADO AO P. UNITARIO	Composições Próprias	%	100,00	303,34	0,00	0,00	0,00	78,63	381,97	38.197,00
<b>2</b>	<b>Serviços preliminares</b>											
2.1	C1937	PLACAS PADRÃO DE OBRA	SEINFRA	M2	8,00	30,32	117,34	0,00	0,00	38,27	185,93	1.487,44
2.2	97640	REMOÇÃO DE FORROS DE DRYWALL, PVC E FIBROMINERAL, DE FORMA MANUAL, SEM REAPROVEITAMENTO. AF. 12/2017	SINAPI	M2	710,08	0,78	0,00	0,44	0,44	0,32	1,54	1.093,52
2.3	C2210	RETIRADA DE PORTAS E JANELAS, INCLUSIVE BATENTES	SEINFRA	M2	68,22	13,75	0,00	0,00	0,00	3,56	17,31	1.180,89
2.4	C1047	DEMOLIÇÃO DE COBOGÓS	SEINFRA	M2	48,49	28,82	0,00	0,00	0,00	7,47	36,29	1.759,70
2.5	C1074	DEMOLIÇÃO DE REVESTIMENTO C/CERÂMICAS	SEINFRA	M2	39,83	42,96	0,00	0,00	0,00	11,14	54,10	2.154,80
2.6	C1043	DEMOLIÇÃO DE ALVENARIA DE TIJOLOS S/ REAPROVEITAMENTO	SEINFRA	M3	5,59	51,56	0,00	0,00	0,00	13,36	64,92	362,90
2.7	C1064	DEMOLIÇÃO DE PISO CERÂMICO	SEINFRA	M2	81,91	12,03	0,00	0,00	0,00	3,12	15,15	1.240,94
2.8	C4913	REMOÇÃO DE PINTURA LÁTEX (RASPAGEM E/OU LIXAMENTO E/OU ESCOVAÇÃO)	SEINFRA	M2	1.876,46	6,06	0,00	0,00	0,00	1,57	7,63	14.317,39
2.9	C1066	DEMOLIÇÃO DE PISO CIMENTADO SOBRE LASTRO DE CONCRETO	SEINFRA	M2	148,85	22,34	0,00	0,00	0,00	5,79	28,13	4.187,15
<b>3</b>	<b>Portico fachada</b>											
3.1	C1256	ESCAVAÇÃO MANUAL CAMPO ABERTO EM TERRA ATÉ 2M	SEINFRA	M3	0,80	44,42	0,00	0,00	0,00	11,51	55,93	44,74
3.2	C0054	ALVENARIA DE EMBASAMENTO DE PEDRA ARGAMASSADA	SEINFRA	M3	0,75	257,93	155,09	0,00	0,00	107,05	520,07	390,05
3.3	C1399	FORMA PLANA CHAPA COMPENSADA PLASTIFICADA, ESP. = 12mm UTIL. 5X	SEINFRA	M2	6,80	49,40	44,11	0,00	0,00	24,24	117,75	800,70
3.4	C0216	ARMADURA CA-50A MÉDIA D= 6,3 A 10,0mm	SEINFRA	KG	44,55	2,92	10,85	0,00	0,00	3,57	17,34	772,50
3.5	C0843	CONCRETO PVIBR., FCK 25 MPa COM AGREGADO ADQUIRIDO	SEINFRA	M3	0,57	104,00	313,14	0,00	0,00	108,12	525,26	299,40
3.6	C0047	ALVENARIA DE BLOCO CERÂMICO FURADO (9x19x39)cm C/ARGAMASSA MISTA DE CAL HIDRATADA, ESP=9 cm	SEINFRA	M2	13,30	12,54	22,91	0,00	0,01	9,19	44,65	593,85
3.7	C0776	CHAPISCO C/ ARGAMASSA DE CIMENTO E AREIA S/PENEIRAR TRAÇO 1:3 ESP.= 5mm P/ PAREDE	SEINFRA	M2	26,60	4,30	1,74	0,00	0,00	1,57	7,61	202,43
3.8	C1220	EMBOÇO C/ ARGAMASSA DE CIMENTO E AREIA S/ PENEIRAR, TRAÇO 1:3	SEINFRA	M2	26,60	24,27	6,95	0,00	0,00	8,09	39,31	1.045,65
3.9	C3028	REBOCO C/ ARGAMASSA DE CIMENTO E AREIA PENEIRADA, TRAÇO 1:3	SEINFRA	M2	26,60	33,54	8,68	0,00	0,01	10,95	53,18	1.414,59
3.10	C4449	LAJE PRÉ-FABRICADA P/ FORRO - VÃO ATÉ 2 m	SEINFRA	M2	8,25	22,19	69,69	0,00	0,00	28,82	115,70	954,53
3.11	C0778	CHAPISCO C/ ARGAMASSA DE CIMENTO E AREIA S/ PENEIRAR TRAÇO 1:3 ESP=5 mm P/ TETO	SEINFRA	M2	8,25	9,76	2,08	0,00	0,00	3,07	14,91	123,01
									<b>13.683,44</b>			

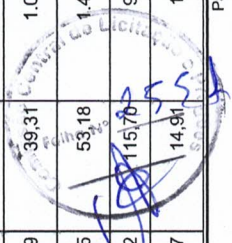



# PLANILHA ORÇAMENTÁRIA - CUSTO DIRETO

**OBRA:** CONTRATAÇÃO DE EMPRESA ESPECIALIZADA PARA EXECUTAR OS SERVIÇOS DE REFORMA DAS ESCOLAS JOSÉ CABRAL DE ARAÚJO

**DATA:** 03/11/2022 **BDI:** 25,92%

**VERSÃO:** 2022/05 COM DESONERAÇÃO 83,55% 47,46% 06/2022

**SINAPI:** 0,00% 0,00%

**PROPRIA:** 0,00%

**Fontes:** SINAPI, Composições

**DESCRISÃO:** CONTRATAÇÃO DE EMPRESA ESPECIALIZADA PARA EXECUTAR OS SERVIÇOS DE REFORMA DAS ESCOLAS JOSÉ CABRAL DE ARAÚJO

**LOCAL:** Guaíba ce

**CLIENTE:** Guaíba ce

ITEM	CÓDIGO	DESCRIÇÃO	FONTE	UNIDADE	QTD	CUSTO DIRETO (R\$)			PREÇO UNITÁRIO (R\$)	PREÇO TOTAL (R\$)	
						MÃO DE OBRA	MATERIAL	EQUIPAMENTOS			
3.12	C2841	IMPERMEABILIZAÇÃO C/ ARGAMASSA DE CIMENTO E AREIA 1:3 ADITIVADA, ESP = 2,50cm	SEINFRA	M2	8,25	23,62	11,36	0,00	9,07	363,41	
3.13	C4554	TELHA DE ALUMÍNIO, TRAPEZOIDAL e = 0,7mm	SEINFRA	M2	10,15	10,62	42,08	0,00	13,66	673,55	
3.14	C2469	TINTA AUTOMOTIVA 2 DEMÃOS EM METÁLICOS	SEINFRA	M2	10,15	29,28	13,90	0,00	11,19	551,86	
3.15	C1620	LETREIRO - LETRA EM CAIXA DE ZINCO, H= 20CM	SEINFRA	UN	53,00	59,49	22,22	0,00	21,18	5.453,17	
4	<b>Aivenária</b>										
4.1	C0079	AMARRAÇÃO EM PAREDES, COM FERRO	SEINFRA	UN	14,00	116,76	39,22	0,00	40,43	2.749,74	
4.2	C0047	ALVENARIA DE BLOCO CERÂMICO FURADO (9x19x39)cm C/ARGAMASSA MISTA DE CAL HIDRATADA, ESP=9 cm	SEINFRA	M2	17,64	12,54	22,91	0,00	9,19	787,63	
5	<b>Revestimento</b>										
5.1	C4432	CERÂMICA ESMALTADA RETIFICADA C/ ARG. CIMENTO E AREIA ATÉ 30x30cm (900 cm²) - PEI-5/PEI-4 P/ PAREDE	SEINFRA	M2	74,28	59,41	41,47	0,00	26,15	9.436,53	
5.2	C1129	REJUNTAMENTO C/ ARG. PRÉ-FABRICADA, JUNTA ENTRE 2mm E 6mm EM CERÂMICA, ATE 30x30 cm (900 cm²) (PAREDE/PISO)	SEINFRA	M2	74,28	7,08	2,04	0,00	2,36	852,73	
5.3	C0776	CHAPISCO C/ ARGAMASSA DE CIMENTO E AREIA S/PENEIRAR TRAÇO 1:3 ESP.= 5mm P/ PAREDE	SEINFRA	M2	17,64	4,30	1,74	0,00	1,57	134,24	
5.4	C1220	EMBOÇO C/ ARGAMASSA DE CIMENTO E AREIA S/ PENEIRAR, TRAÇO 1:3	SEINFRA	M2	17,64	24,27	6,95	0,00	8,09	693,43	
5.5	C3028	REBOCO C/ ARGAMASSA DE CIMENTO E AREIA PENEIRADA, TRAÇO 1:3	SEINFRA	M2	17,64	33,54	8,68	0,00	10,95	938,10	
6	<b>Esquadrias</b>										
6.1	91338	PORTA DE ALUMÍNIO DE ABRIR COM LAMBRI, COM GUARNIÇÃO, FIXAÇÃO COM PARAFUSOS - FORNECIMENTO E INSTALAÇÃO. AF_ 12/2019	SINAPI	M2	45,36	6,78	968,66	0,00	3,32	253,69	1.232,45
6.2	C2679	VISOR COM VIDRO TEMPERADO E=6mm E MOLDURA DE ALUMÍNIO	SEINFRA	M2	3,60	75,15	273,08	0,00	0,00	90,26	438,49
6.3	94570	JANELA DE ALUMÍNIO DE CORRER COM 2 FOLHAS PARA VIDROS, COM VIDROS, BATENTE, ACABAMENTO COM ACETATO OU BRILHANTE E FERRAGENS. EXCLUSIVE ALIZAR E CONTRAMARCO. FORNECIMENTO E INSTALAÇÃO. AF_ 12/2019	SINAPI	M2	53,38	9,89	383,54	0,00	4,82	103,23	501,48
6.4	C4560	GRADE DE ALUMÍNIO DE PROTEÇÃO	SEINFRA	M2	30,04	75,15	144,26	0,00	0,00	56,87	276,28
6.5	C4556	PORTÃO PIVOTANTE NYLOR, COMPOSTO DE QUADRO, PAINÉIS E ACESSÓRIOS COM PINTURA ELETRÓSTÁTICA COM TINTA POLIESTER, NAS CORES VERDE OU BRANCA, COM POSTE EM AÇO REVESTIDO, COR VERDE OU BRANCA - FORNECIMENTO E MONTAGEM	SEINFRA	M2	5,25	0,00	482,16	0,00	0,00	424,98	607,14
6.6	C0922	CORRIMÃO EM ALUMÍNIO ANODIZADO	SEINFRA	M	41,76	12,39	66,21	0,00	0,00	20,37	98,97
6.7	C4730	CERCA/GRADIL NYLOR H=1,53M, MALHA 5 X 20CM - FIO 4,30MM,	SEINFRA	M	5,00	0,00	204,41	0,00	0,00	52,98	257,39
									<b>101.158,37</b>		
									<b>55.903,93</b>		
									<b>1.578,56</b>		
									<b>26.769,00</b>		
									<b>8.299,45</b>		
									<b>3.187,49</b>		
									<b>4.132,99</b>		
									<b>1.286,95</b>		





# PLANILHA ORÇAMENTÁRIA - CUSTO DIRETO

<b>OBRA:</b> CONTRATAÇÃO DE EMPRESA ESPECIALIZADA PARA EXECUTAR OS SERVIÇOS DE REFORMA DAS ESCOLAS JOSÉ CABRAL DE ARAUJO	<b>DATA :</b> 03/11/2022	<b>BDI :</b> 25,92%
<b>DESCRIÇÃO:</b> CONTRATAÇÃO DE EMPRESA ESPECIALIZADA PARA EXECUTAR OS SERVIÇOS DE REFORMA DAS ESCOLAS JOSÉ CABRAL DE ARAUJO	<b>VERSÃO</b> 2022/05 COM DESONERAÇÃO	<b>HORA MES</b> 83,55% 47,46%
<b>LOCAL:</b> Gualuba ce	<b>PROPRIA</b> Composições	<b>0,00% 0,00%</b>
<b>CLIENTE:</b> Gualuba ce		

ITEM	CÓDIGO	DESCRIÇÃO	FONTE	UNIDADE	QTD	CUSTO DIRETO (R\$)			PREÇO UNITÁRIO (R\$)	PREÇO TOTAL (R\$)
						MÃO DE OBRA	MATERIAL	EQUIPAMENTOS		

ITEM	CÓDIGO	DESCRIÇÃO	FONTE	UNIDADE	QTD	CUSTO DIRETO (R\$)			PREÇO UNITÁRIO (R\$)	PREÇO TOTAL (R\$)	
						MÃO DE OBRA	MATERIAL	EQUIPAMENTOS			
<b>7</b>		<b>Coberturas</b>								<b>157.404,78</b>	
7.1	C2200	RETELHAMENTO C/ TELHA CERÂMICA ATE 20% NOVA	SEINFRA	M2	1.024,46	38,95	4,14	0,00	11,17	54,26	55.587,20
7.2	C4464	EMBOÇAMENTO DA ÚLTIMA FIADA TELHA CERÂMICA	SEINFRA	M	118,18	10,92	0,69	0,00	3,01	14,62	1.727,79
7.3	C0387	BEIRA E BICA EM TELHA COLONIAL	SEINFRA	M	236,36	10,92	0,71	0,00	3,01	14,64	3.460,31
7.4	C-1876	PENTOX 2 DEMÃOS APLICADO EM MADEIRAS (CUPINICIDA)	SEINFRA	M2	1.024,46	13,82	4,15	0,00	4,66	22,63	23.183,53
7.5	96116	FORRO EM RÉGUAS DE PVC, FRISADO, PARA AMBIENTES COMERCIAIS, INCLUSIVE ESTRUTURA DE FIXAÇÃO. AF_09/2017_P	SINAPI	M2	710,08	5,43	66,72	0,00	19,37	94,11	66.825,63
7.6	C4459	MADEIRAMENTO P/ TELHA CERÂMICA - (RIPA, CAIBRO)	SEINFRA	M2	102,45	25,62	25,70	0,00	13,30	64,62	6.620,32
<b>8</b>		<b>Pisos</b>									<b>20.131,90</b>
8.1	87298	ARGAMASSA TRAÇO 1:3 (EM VOLUME DE CIMENTO E AREIA MÉDIA ÚMIDA) PARA CONTRAPISO, PREPARO MECÂNICO COM BETONEIRA 400 L. AF_08/2019	SINAPI	M3	4,11	50,12	468,88	2,02	141,30	686,43	2.821,23
8.2	C4437	CERÂMICA ESMALTADA RETIFICADA C/ ARG. CIMENTO E AREIA ATÉ 30x30cm (900 cm²) - PEI-5/PEI-4 P/ PISO	SEINFRA	M2	81,91	52,33	41,47	0,00	24,32	118,13	9.676,03
8.3	C-1129	REJUNTAMENTO C/ ARG. PRÉ-FABRICADA, JUNTA ENTRE 2mm E 6mm EM CERÂMICA, ATÉ 30x30 cm (900 cm²) (PAREDE/PISO)	SEINFRA	M2	81,91	7,08	2,04	0,00	2,36	11,48	940,33
8.4	C-5028	PISO INTERTRAVADO TIPO TÍJOLINHO (20 X 10 X 4CM), CINZA - COMPACTAÇÃO MECANIZADA	SEINFRA	M2	132,85	7,11	32,91	0,00	10,37	50,39	6.694,31
<b>9</b>		<b>Instalações Hidrossanitárias</b>									<b>41.785,64</b>
9.1	C4630	REINSTALAÇÃO DE PONTO HIDRÁULICO, MATERIAL E EXECUÇÃO	SEINFRA	PT	4,00	73,19	28,31	0,00	26,31	127,81	511,24
9.2	C4631	REINSTALAÇÃO DE PONTO SANITÁRIO, MATERIAL E EXECUÇÃO	SEINFRA	PT	4,00	73,19	31,84	0,00	27,22	132,25	529,00
9.3	C-1619	LAVATÓRIO DE LOUÇA BRANCA S/COLONA C/TORNEIRA E ACESSÓRIOS	SEINFRA	UN	1,00	99,44	342,41	0,00	114,53	556,38	556,38
9.4	100434	CALHA DE BEIRAL, SEMICIRCULAR DE PVC, DIÂMETRO 125 MM, INCLUINDO CABECEIRAS, EMENDAS, BOCAIS, SUPORTES E VEDAÇÕES, EXCLUINDO CONDUTORES, INCLUSO TRANSPORTE VERTICAL. AF_07/2019	SINAPI	M	236,36	5,02	58,94	0,00	17,27	83,90	19.830,60
9.5	C-2593	TUBO PVC BRANCO P/ESGOTO D=100MM (4')	SEINFRA	M	202,72	18,80	13,31	0,00	8,32	40,43	8.195,97
9.6	C-3504	CAIXA ALVENARIA / REBOCO / C/ TAMPA CONCRETO S/ FUNDO DI=30x30x50 cm	SEINFRA	UN	32,00	82,89	70,87	0,00	39,86	193,63	6.196,16



# PLANILHA ORÇAMENTÁRIA - CUSTO DIRETO

**OBRA:** CONTRATAÇÃO DE EMPRESA ESPECIALIZADA PARA EXECUTAR OS SERVIÇOS DE REFORMA DAS ESCOLAS JOSÉ CABRAL DE ARAÚJO

**DESCRIÇÃO:** CONTRATAÇÃO DE EMPRESA ESPECIALIZADA PARA EXECUTAR OS SERVIÇOS DE REFORMA DAS ESCOLAS JOSÉ CABRAL DE ARAÚJO

**LOCAL:** Gualiuba ce

**CLIENTE:** Gualiuba ce

**DATA:** 03/11/2022

**BDI:** 25,92%

**VERSÃO:** 2022005 COM DESONERAÇÃO PROPRIA

**COMPOSIÇÕES:** 0,00% 0,00%

**DATA REF.:** 06/2022

**HORA MES:** 83,55% 47,46%

**CONTRATAÇÃO DE EMPRESA ESPECIALIZADA PARA EXECUTAR OS SERVIÇOS DE REFORMA DAS ESCOLAS JOSÉ CABRAL DE ARAÚJO**

ITEM	CÓDIGO	DESCRIÇÃO	FONTE	UNIDADE	QTD	CUSTO DIRETO (R\$)			PREÇO UNITÁRIO (R\$)	PREÇO TOTAL (R\$)
						MÃO DE OBRA	MATERIAL	EQUIPAMENTOS		
9.7	C2832	FOSSA SÉPTICA E SUMIDOURO EM ALVENARIA	SEINFRA	UN	1,00	2.251,59	1.763,69	0,00	1.040,76	5.056,04
9.8	C0348	BACIA DE LOUÇA BRANCA C/CAIXA ACOPLADA	SEINFRA	UN	1,00	72,32	650,56	0,00	187,37	910,25
10	<b>Instalações Elétricas</b>									
10.1	C2077	QUADRO DE DISTRIBUIÇÃO DE LUZ EMBUTIR ATE 6 DIVISÕES, C/BARRAMENTO	SEINFRA	UN	2,00	43,92	124,27	0,00	43,59	211,78
10.2	C1085	DIS.JUNTOR BIPOLAR EM QUADRO DE DISTRIBUIÇÃO 25A	SEINFRA	UN	12,00	21,96	49,85	0,00	18,61	90,42
10.3	C1947	PONTO ELÉTRICO, MATERIAL E EXECUÇÃO	SEINFRA	PT	59,00	147,70	76,11	0,00	58,01	281,82
10.4	C1374	FIO ISOLADO PVC P/750V 2.5 MM2	SEINFRA	M	1.145,67	4,02	1,36	0,00	1,39	6,77
10.5	C1376	FIO ISOLADO PVC P/750V 6MM2	SEINFRA	M	480,00	4,76	3,19	0,00	2,06	10,01
10.6	C1662	LUMINÁRIA FLUORESCENTE COMPLETA (1 X 16)W	SEINFRA	UN	66,00	40,26	39,23	0,00	20,60	100,09
10.7	C2048	PROJETOR C/ LÂMPADA DE VAPOR DE MERCÚRIO DE 250W, C/FOTOCÉLULA	SEINFRA	UN	11,00	73,20	220,56	0,00	76,14	369,90
11	<b>Instalações de Incendio</b>									
11.1	C1359	EXTINTOR DE GÁS CARBÔNICO OU PÓ QUÍMICO DE 4 OU 6KG	SEINFRA	UN	8,00	14,46	627,02	0,00	166,27	807,75
11.2	C4649	SINALIZAÇÃO PARA EXTINTOR	SEINFRA	UN	8,00	43,45	0,48	0,00	11,39	55,32
11.3	C4394	LUMINÁRIA DE EMERGÊNCIA	SEINFRA	UN	8,00	17,71	233,71	0,00	65,17	316,59
11.4	C4850	PLACA EM ACRÍLICO ADESIVADA PARA SINALIZAÇÃO COM INDICAÇÃO DE ROTA DE FUGA 26X13CM	SEINFRA	M	8,00	6,06	4,29	0,00	0,01	13,05
12	<b>Pinturas</b>									
12.1	C1615	LATEX DUAS DEMÃOS EM PAREDES INTERNAS SIMASSA	SEINFRA	M2	1.025,07	13,82	5,07	0,00	4,90	23,79
12.2	C1614	LATEX DUAS DEMÃOS EM PAREDES EXTERNAS SIMASSA	SEINFRA	M2	851,39	13,82	6,45	0,00	5,25	25,52
12.3	C1910	PINTURA PIPISO À BASE LATEX ACRÍLICO, TIPO "NOVACOR"	SEINFRA	M2	413,41	16,19	6,42	0,00	5,86	26,47
13	<b>Ampliação patio</b>									
13.1	96526	ESCAVAÇÃO MANUAL DE VALA PARA VIGA BALDRAME (SEM ESCAVAÇÃO PARA COLOCAÇÃO DE FÓRMAS), AF_06/2017	SINAPI	M3	0,96	151,36	0,00	0,00	80,60	292,08
13.2	92777	ARMAÇÃO DE PILAR OU VIGA DE UMA ESTRUTURA CONVENCIONAL DE CONCRETO ARMADO EM UMA EDIFICAÇÃO TERREA OU SOBRADO UTILIZANDO AÇO CA-50 DE 8,0 MM - MONTAGEM, AF_12/2015	SINAPI	KG	30,34	2,30	12,41	0,00	1,08	19,88
13.3	92263	FABRICAÇÃO DE FÓRMA PARA PILARES E ESTRUTURAS SIMILARES, EM CHAPA DE MADEIRA COMPENSADA RESINADA, E = 17 MM, AF_09/2020	SINAPI	M2	23,04	23,43	138,83	0,03	44,79	217,58
13.4	103669	CONCRETAGEM DE PILARES, FCK = 25 MPA, COM USO DE BALDES -	SINAPI	M3	5,76	142,81	556,03	1,72	76,15	978,03
									<b>57.883,67</b>	<b>51.556,73</b>
									<b>807,75</b>	<b>6.462,00</b>
									<b>55,32</b>	<b>442,56</b>
									<b>316,59</b>	<b>2.532,72</b>
									<b>13,05</b>	<b>104,40</b>
									<b>26,47</b>	<b>11.769,78</b>
									<b>292,08</b>	<b>280,40</b>
									<b>19,88</b>	<b>603,16</b>
									<b>217,58</b>	<b>5.013,04</b>
									<b>978,03</b>	<b>5.633,45</b>





# PLANILHA ORÇAMENTÁRIA - CUSTO DIRETO

<b>OBRA:</b> CONTRATAÇÃO DE EMPRESA ESPECIALIZADA PARA EXECUTAR OS SERVIÇOS DE REFORMA DAS ESCOLAS JOSÉ CABRAL DE ARAÚJO	<b>DATA :</b> 03/11/2022	<b>BDI :</b> 25,92%	<b>VERSÃO</b>	<b>HORA</b>	<b>MES</b>	<b>DATA REF.</b>
<b>DESCRIÇÃO:</b> CONTRATAÇÃO DE EMPRESA ESPECIALIZADA PARA EXECUTAR OS SERVIÇOS DE REFORMA DAS ESCOLAS JOSÉ CABRAL DE ARAÚJO	<b>FONTE</b> SINAPI	<b>COMPOSIÇÃO</b> 2022/05 COM DESONERAÇÃO	83,55%	47,46%	06/2022	
<b>LOCAL:</b> Guaiúba ce	<b>PROPRIA</b> 0,00% 0,00%					
<b>CLIENTE:</b> Guaiúba ce						

ITEM	CÓDIGO	DESCRIÇÃO	FONTE	UNIDADE	QTD	CUSTO DIRETO (R\$)			OUTROS	BDI	PREÇO UNITÁRIO (R\$)	PREÇO TOTAL (R\$)
						MÃO DE OBRA	MATERIAL	EQUIPAMENTOS				
LANÇAMENTO, ADENSAMENTO E ACABAMENTO. AF_02/2022												
13.5	C4466	COBERTURA TELHA CERÂMICA (RIPA, CAIBRO, LINHA)	SEINFRA	M2	94,28	75,55	72,29	0,00	0,00	38,32	186,16	17.551,16
13.6	100364	FABRICAÇÃO E INSTALAÇÃO DE MEIA TESOURA DE MADEIRA NÃO APARELHADA, COM VÃO DE 10 M, PARA TELHA CERÂMICA OU DE CONCRETO, INCLUSO IÇAMENTO. AF_07/2019	SINAPI	UN	2,00	548,95	1.962,03	46,43	255,99	729,23	3.542,63	7.085,26
13.7	C1876	PENTOX 2 DEMÃOS APLICADO EM MADEIRAS (CUPINICIDA)	SEINFRA	M2	94,28	13,82	4,15	0,00	0,00	4,66	22,63	2.133,56
13.8	87298	ARGAMASSA TRAÇO 1:3 (EM VOLUME DE CIMENTO E AREIA MÉDIA ÚMIDA) PARA CONTRAPISO, PREPARO MECÂNICO COM BETONEIRA 400 L. AF_08/2019	SINAPI	M3	9,43	50,12	468,88	2,02	24,11	141,30	686,43	6.473,03
13.9	C1915	PISO CIMENTADO C/ ARGAMASSA DE CIMENTO E AREIA S/ PENEIRAR, TRAÇO 1:4, ESP.= 1.5cm	SEINFRA	M2	94,28	37,68	4,21	0,00	0,01	10,86	52,76	4.974,21
13.10	C1947	PONTO ELÉTRICO, MATERIAL E EXECUÇÃO	SEINFRA	PT	5,00	147,70	76,11	0,00	0,00	58,01	281,82	1.409,10
13.11	C1662	LUMINÁRIA FLUORESCENTE COMPLETA (1 X 16)W	SEINFRA	UN	4,00	40,26	39,23	0,00	0,00	20,60	100,09	400,36
<b>14</b>	<b>Salão</b>											<b>128.686,36</b>
14.1	96526	ESCAVAÇÃO MANUAL DE VALA PARA VIGA BALDRAME (SEM ESCAVAÇÃO PARA COLOCAÇÃO DE FORMAS), AF_06/2017	SINAPI	M3	1,60	151,36	0,00	0,00	80,60	60,12	292,08	467,33
14.2	92777	ARMAÇÃO DE PILAR OU VIGA DE UMA ESTRUTURA CONVENCIONAL DE CONCRETO ARMADO EM UMA EDIFICAÇÃO TÊRREA OU SOBRADO UTILIZANDO AÇO CA-50 DE 8,0 MM - MONTAGEM. AF_12/2015	SINAPI	KG	50,56	2,30	12,41	0,00	1,08	4,09	19,88	1.005,13
14.3	92263	FABRICAÇÃO DE FORMA PARA PILARES E ESTRUTURAS SIMILARES, EM CHAPA DE MADEIRA COMPENSADA RESINADA, E = 17 MM. AF_09/2020	SINAPI	M2	38,40	23,43	138,83	0,03	10,50	44,79	217,58	8.355,07
14.4	103669	CONCRETAGEM DE PILARES, FCK = 25 MPA, COM USO DE BALDES - LANÇAMENTO, ADENSAMENTO E ACABAMENTO. AF_02/2022	SINAPI	M3	2,88	142,81	556,03	1,72	76,15	201,32	978,03	2.816,73
14.5	C4466	COBERTURA TELHA CERÂMICA (RIPA, CAIBRO, LINHA)	SEINFRA	M2	198,30	75,55	72,29	0,00	0,00	38,32	186,16	36.915,53
14.6	C1876	PENTOX 2 DEMÃOS APLICADO EM MADEIRAS (CUPINICIDA)	SEINFRA	M2	198,30	13,82	4,15	0,00	0,00	4,66	22,63	4.487,53
14.7	100364	FABRICAÇÃO E INSTALAÇÃO DE MEIA TESOURA DE MADEIRA NÃO APARELHADA, COM VÃO DE 10 M, PARA TELHA CERÂMICA OU DE CONCRETO, INCLUSO IÇAMENTO. AF_07/2019	SINAPI	UN	5,00	548,95	1.962,03	46,43	255,99	729,23	3.542,63	17.713,15
14.8	87298	ARGAMASSA TRAÇO 1:3 (EM VOLUME DE CIMENTO E AREIA MÉDIA ÚMIDA) PARA CONTRAPISO, PREPARO MECÂNICO COM BETONEIRA 400 L. AF_08/2019	SINAPI	M3	19,83	50,12	468,88	2,02	24,11	141,30	686,43	13.611,91
14.9	C1915	PISO CIMENTADO C/ ARGAMASSA DE CIMENTO E AREIA S/ PENEIRAR, TRAÇO 1:4, ESP.= 1.5cm	SEINFRA	M2	198,30	37,68	4,21	0,00	0,01	10,86	52,76	10.462,31
14.10	C0330	ATERRO C/COMPACTAÇÃO MANUAL S/CONTROLE, MAT. C/AQUISIÇÃO	SEINFRA	M3	198,30	25,77	65,30	0,00	0,00	23,61	114,68	22.741,04
14.11	C1947	PONTO ELÉTRICO, MATERIAL E EXECUÇÃO	SEINFRA	PT	10,00	147,70	76,11	0,00	0,00	58,01	281,82	2.818,20



# PLANILHA ORÇAMENTÁRIA - CUSTO DIRETO

**OBRA:** CONTRATAÇÃO DE EMPRESA ESPECIALIZADA PARA EXECUTAR OS SERVIÇOS DE REFORMA DAS ESCOLAS JOSÉ CABRAL DE ARAUJO

**DESCRIÇÃO:** CONTRATAÇÃO DE EMPRESA ESPECIALIZADA PARA EXECUTAR OS SERVIÇOS DE REFORMA DAS ESCOLAS JOSÉ CABRAL DE ARAUJO

**LOCAL:** Guatuba ce

**CLIENTE:** Guatuba ce

**DATA:** 03/11/2022 **BDI:** 25,92%

**VERSÃO:** 2022/05 COM DESONERAÇÃO 83,55% 47,46% 06/2022

**SINAPI:** Composições PRÓPRIA 0,00% 0,00%

ITEM	CÓDIGO	DESCRIÇÃO	FONTE	UNIDADE	QTD	CUSTO DIRETO (R\$)			PREÇO UNITÁRIO (R\$)	PREÇO TOTAL (R\$)	
						MÃO DE OBRA	MATERIAL	EQUIPAMENTOS			
14.12	C1374	FIO ISOLADO PVC P/750V 2.5 MM2	SEINFRA	M	124,98	4,02	1,36	0,00	1,39	6,77	846,11
14.13	C1662	LUMINÁRIA FLUORESCENTE COMPLETA (1 X 16)W	SEINFRA	UN	8,00	40,26	39,23	0,00	20,60	100,09	800,72
14.14	C1910	PINTURA PIPISO À BASE LATEX ACRÍLICO, TIPO "NOVACOR"	SEINFRA	M2	198,30	16,19	6,42	0,00	5,86	28,47	5.645,60
15	<b>Novos BWCs</b>										<b>163.140,98</b>
15.1	96526	ESCAVAÇÃO MANUAL DE VALA PARA VIGA BALDRAME (SEM ESCAVAÇÃO PARA COLOCAÇÃO DE FÓRMAS). AF_06/2017	SINAPI	M3	14,24	151,36	0,00	0,00	80,60	292,08	4.159,22
15.2	C4592	ALVENARIA DE EMBASAMENTO EM TIJOLO CERÂMICO FURADO C/ ARGAMASSA CIMENTO E AREIA 1:4	SEINFRA	M3	8,01	357,07	239,34	0,00	154,59	751,00	6.015,51
15.3	C2843	IMPERMEABILIZAÇÃO C/ EMULSÃO ASFÁLTICA CONSUMO 2kg/m²	SEINFRA	M2	89,00	3,27	27,36	0,00	7,94	38,57	3.432,73
15.4	C0089	ANEL DE IMPERMEABILIZAÇÃO C/ARMAÇÃO EM FERRO	SEINFRA	M3	3,56	212,35	479,04	0,00	179,21	870,60	3.099,34
15.5	92777	ARMAÇÃO DE PILAR OU VIGA DE UMA ESTRUTURA CONVENCIONAL DE CONCRETO ARMADO EM UMA EDIFICAÇÃO TERREA OU SOBRADO UTILIZANDO AÇO CA-50 DE 8,0 MM - MONTAGEM. AF_12/2015	SINAPI	KG	45,50	2,30	12,41	0,00	1,08	19,88	904,54
15.6	92263	FABRICAÇÃO DE FÓRMA PARA PILARES E ESTRUTURAS SIMILARES, EM CHAPA DE MADEIRA COMPENSADA RESINADA, E = 17 MM. AF_09/2020	SINAPI	M2	34,56	23,43	138,83	0,03	10,50	217,58	7.519,56
15.7	103669	CONCRETAGEM DE PILARES. FCK = 25 MPA, COM USO DE BALDES - LANÇAMENTO, ADENSAMENTO E ACABAMENTO. AF_02/2022	SINAPI	M3	2,59	142,81	556,03	1,72	76,15	201,32	2.533,10
15.8	C0073	ALVENARIA DE TIJOLO CERÂMICO FURADO (9x19x19)cm C/ARGAMASSA MISTA DE CAL HIDRATADA ESP = 10cm (1:2:8)	SEINFRA	M2	215,50	37,23	21,02	0,00	15,10	73,35	15.806,93
15.9	C0776	CHAPISCO C/ ARGAMASSA DE CIMENTO E AREIA SIPENEAR TRAÇO 1:3 ESP = 5mm P/ PAREDE	SEINFRA	M2	431,00	4,30	1,74	0,00	1,57	7,61	3.279,91
15.10	C3023	EMBOÇO C/ ARGAMASSA DE CIMENTO E AREIA PENEIRADA, TRAÇO 1:3	SEINFRA	M2	431,00	31,08	6,95	0,00	9,86	47,89	20.640,59
15.11	C3028	REBOCO C/ ARGAMASSA DE CIMENTO E AREIA PENEIRADA, TRAÇO 1:3	SEINFRA	M2	184,00	33,54	8,68	0,00	10,95	53,18	9.785,12
15.12	C4432	CERÂMICA ESMALTADA RETIFICADA C/ ARG. CIMENTO E AREIA ATÉ 30x30cm (900 cm²) - PEI-5/PEI-4 P/ PAREDE	SEINFRA	M2	160,75	59,41	41,47	0,00	26,15	127,04	20.421,68
15.13	C1129	REJUNTAMENTO C/ ARG. PRÉ-FABRICADA, JUNTA ENTRE 2mm E 6mm EM CERÂMICA, ATÉ 30x30 cm (900 cm²) (PAREDE/PISO)	SEINFRA	M2	160,75	7,08	2,04	0,00	2,36	11,48	1.845,41
15.14	C0778	CHAPISCO C/ ARGAMASSA DE CIMENTO E AREIA S/ PENEIRAR TRAÇO 1:3 ESP=5 mm P/ TETO	SEINFRA	M2	50,69	9,76	2,08	0,00	3,07	14,91	755,79
15.15	C4217	EMBOÇO C/ ARGAMASSA MISTA CIMENTO, CAL HIDRATADA E AREIA S/ PENEIRAR TRAÇO 1:2:11 ESP=20 mm P/ TETO	SEINFRA	M2	50,69	26,87	5,96	0,00	8,51	41,34	2.095,52
15.16	C2112	REBOCO C/ ARGAMASSA DE CAL EM PASTA E AREIA PENEIRADA TRAÇO 1:3 ESP=5 mm P/ TETO	SEINFRA	M2	50,69	23,97	1,15	0,00	6,51	31,64	1.603,83
15.17	87298	ARGAMASSA TRAÇO 1:3 (EM VOLUME DE CIMENTO E AREIA MÉDIA	SINAPI	M3	2,25	50,12	468,88	2,02	24,11	141,30	1.544,47

Página: 11



# PLANILHA ORÇAMENTÁRIA - CUSTO DIRETO

<b>OBRA:</b>	CONTRATAÇÃO DE EMPRESA ESPECIALIZADA PARA EXECUTAR OS SERVIÇOS DE REFORMA DAS ESCOLAS JOSÉ CABRAL DE ARAÚJO				
<b>DESCRIÇÃO:</b>	CONTRATAÇÃO DE EMPRESA ESPECIALIZADA PARA EXECUTAR OS SERVIÇOS DE REFORMA DAS ESCOLAS JOSÉ CABRAL DE ARAÚJO				
<b>LOCAL:</b>	Guaibuba ce				
<b>CLIENTE:</b>	Guaibuba ce				
<b>DATA :</b>		03/11/2022	<b>BDI :</b>	25,92%	
<b>FONTE</b>	<b>VERSÃO</b>	<b>HORA</b>	<b>MES</b>	<b>DATA REF.</b>	
SINAPI	2022/05	COM DESONERAÇÃO	83,55%	47,46%	06/2022
Composições		PROPRIA	0,00%	0,00%	

ITEM	CÓDIGO	DESCRIÇÃO	FONTE	UNIDADE	QTD	CUSTO DIRETO (R\$)			BDI	PREÇO UNITÁRIO (R\$)	PREÇO TOTAL (R\$)	
						MÃO DE OBRA	MATERIAL	EQUIPAMENTOS				
		ÚMIDA) PARA CONTRAPISO, PREPARO MECÂNICO COM BETONEIRA 400 L. AF_08/2019										
15.18	C4437	CERÂMICA ESMALTADA RETIFICADA C/ ARG. CIMENTO E AREIA ATÉ 30x30cm (900 cm²) - PEI-5/PEI-4 P/ PISO	SEINFRA	M2	45,00	52,33	41,47	0,00	0,01	24,32	118,13	5.315,85
15.19	C1120	REJUNTAMENTO C/ ARG. PRÉ-FABRICADA, JUNTA ATÉ 2mm EM CERÂMICA, ATÉ 30x30 cm (900 cm²) (PAREDE/PISO)	SEINFRA	M2	45,00	7,08	0,82	0,00	0,00	2,05	9,95	447,75
15.20	C4418	LAJE PRÉ-FABRICADA P/ FÓRRO - VÃO DE 2.01 A 3 m	SEINFRA	M2	50,69	22,19	77,51	0,00	0,00	25,84	125,54	6.363,62
15.21	C2842	IMPERMEABILIZAÇÃO C/ CIMENTO CRISTALIZANTE, BASE ACRÍLICA	SEINFRA	M2	50,69	25,28	27,95	0,00	0,00	13,80	67,03	3.397,75
15.22	C1947	PONTO ELÉTRICO, MATERIAL E EXECUÇÃO	SEINFRA	PT	10,00	147,70	76,11	0,00	0,00	58,01	281,82	2.818,20
15.23	C1662	LUMINÁRIA FLUORESCENTE COMPLETA (1 X 16)W	SEINFRA	UN	4,00	40,26	39,23	0,00	0,00	20,60	100,09	400,36
15.24	C1948	PONTO HIDRÁULICO, MATERIAL E EXECUÇÃO	SEINFRA	PT	12,00	146,38	62,57	0,00	0,00	54,16	263,11	3.157,32
15.25	C1950	PONTO SANITÁRIO, MATERIAL E EXECUÇÃO	SEINFRA	PT	12,00	146,37	42,00	0,00	0,00	48,83	237,20	2.846,40
15.26	C3996	BANCADA EM GRANITO P/ LAVATÓRIO, INCL. LOUÇA BRANCA E ACESSÓRIOS	SEINFRA	CJ	2,00	102,38	734,71	0,00	0,00	216,97	1.054,06	2.108,12
15.27	I6249	CAIXA D'ÁGUA EM FIBERGLASS CAP. 2000L, COM TAMPA	SEINFRA	UN	2,00	0,00	975,16	0,00	0,00	252,76	1.227,92	2.455,84
15.28	C0348	BACIA DE LOUÇA BRANCA C/CAIXA ACOPLADA	SEINFRA	UN	10,00	72,32	650,56	0,00	0,00	187,37	910,25	9.102,50
15.29	91338	PORTA DE ALUMÍNIO DE ABRIR COM LAMBRI, COM GUARNIÇÃO, FIXAÇÃO COM PARAFUSOS - FORNECIMENTO E INSTALAÇÃO. AF_12/2019	SINAPI	M2	15,24	6,78	968,66	0,00	3,32	253,69	1.232,45	18.782,54
15.30	94570	JANELA DE ALUMÍNIO DE CORRER COM 2 FOLHAS PARA VIDROS, COM VIDROS, BATENTE, ACABAMENTO COM ACETATO OU BRILHANTE E FERRAGENS. EXCLUSIVE ALIZAR E CONTRAMARCO. FORNECIMENTO E INSTALAÇÃO. AF_12/2019	SINAPI	M2	1,00	9,89	383,54	0,00	4,82	103,23	501,48	501,48
<b>16</b>	<b>Serviços Finais</b>											
16.1	C3440	BANCO EM "U" S/ ENCOSTO PADRÃO	SEINFRA	M	8,00	110,21	165,38	0,00	0,00	71,43	347,02	2.776,16
16.2	C0864	CONJUNTO DE MASTRO P/ TRÊS BANDEIRAS E PEDESTAL	SEINFRA	UN	1,00	610,52	3.025,14	0,00	0,00	942,36	4.578,02	4.578,02
16.3	C1628	LIMPEZA GERAL	SEINFRA	M2	929,26	10,61	0,00	0,00	0,00	2,75	13,36	12.414,91
										<b>19.769,09</b>		
										<b>347,02</b>		
										<b>4.578,02</b>		
										<b>13,36</b>		
										<b>182.725,53</b>		
										<b>704.963,05</b>		
										<b>887.688,58</b>		

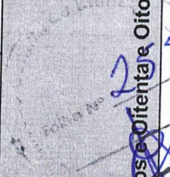

**VALOR BDI TOTAL: 182.725,53**  
**VALOR ORÇAMENTO: 704.963,05**  
**VALOR TOTAL: 887.688,58**

**Oitocentos e Oitenta e Sete Mil Seiscentos e Oitenta e Oito reais e Cinquenta e Oito centavos**



# RESUMO DO ORÇAMENTO



<b>OBRA:</b>	CONTRATAÇÃO DE EMPRESA ESPECIALIZADA PARA EXECUTAR OS SERVIÇOS DE REFORMA DAS ESCOLAS JOSÉ CABRAL DE ARAÚJO	<b>DATA :</b> 03/11/2022	<b>BDI : 25,92%</b>		
<b>DESCRIÇÃO:</b>	CONTRATAÇÃO DE EMPRESA ESPECIALIZADA PARA EXECUTAR OS SERVIÇOS DE REFORMA DAS ESCOLAS JOSÉ CABRAL DE ARAÚJO	<b>FONTE</b>	<b>VERSÃO</b>	<b>HORA</b>	<b>MES</b>
<b>LOCAL:</b>	Gualuba ce	SINAPI	2022/05 COM DESONERAÇÃO	83,55%	47,46%
<b>CLIENTE:</b>	Gualuba ce	Composição	PRÓPRIA	0,00%	0,00%
					<b>REF.:</b> 08/2022

CÓDIGO	DESCRIÇÃO	PREÇO TOTAL	%
1	Administração de obra	38.197,00	4,30
2	Serviços preliminares	27.784,73	3,13
3	Portico fachada	13.683,44	1,54
4	Alvenaria	3.537,37	0,40
5	Revestimento	12.055,03	1,36
6	Esquadrias	101.158,37	11,40
7	Coberturas	157.404,78	17,73
8	Pisos	20.131,90	2,27
	Instalações Hidrossanitárias	41.785,64	4,71
10	Instalações Elétricas	41.371,81	4,66
11	Instalações de Incêndio	9.541,68	1,07
12	Pinturas	57.883,67	6,52
13	Ampliação patio	51.556,73	5,81
14	Salão	128.686,36	14,50
15	Novos BWCs	163.140,98	18,38
16	Serviços Finais	19.769,09	2,23
<b>VALOR BDI TOTAL:</b>		<b>182.725,53</b>	<b>100,00</b>
<b>VALOR ORÇAMENTO:</b>		<b>704.963,05</b>	
<b>VALOR TOTAL:</b>		<b>887.688,58</b>	



Oitocentos e Oitenta e Sete Mil Seiscentos e Oitenta e Oito reais e Cinquenta e Oito centavos

Página: 13



# RELATÓRIO ANALÍTICO - COMPOSIÇÕES DE CUSTOS



<b>OBRA:</b>	CONTRATAÇÃO DE EMPRESA ESPECIALIZADA PARA EXECUTAR OS SERVIÇOS DE REFORMA DAS ESCOLAS JOSÉ CABRAL DE ARAÚJO	<b>DATA :</b> 03/11/2022	<b>BDI :</b> 25,92%
<b>DESCRIÇÃO:</b>	CONTRATAÇÃO DE EMPRESA ESPECIALIZADA PARA EXECUTAR OS SERVIÇOS DE REFORMA DAS ESCOLAS JOSÉ CABRAL DE ARAÚJO	<b>FONTE</b>	<b>VERSÃO</b>
<b>LOCAL:</b>	Guaibuba ce	SINAPI	2022/05 COM DESONERAÇÃO
<b>CLIENTE:</b>	Guaibuba ce	Composição	PRÓPRIA
		<b>HORA</b>	<b>MES</b>
		83,55%	47,46%
		<b>REF.</b>	
		06/2022	
		0,00%	0,00%

2559

Folha 14

## 1.1. INS-726642 - ADMINISTRAÇÃO LOCAL DA OBRA-ENCARGOS 83,85% INCORPORADO AO P. UNITARIO (%)

Mão de Obra	FONTE	UNID	COEFICIENTE	PREÇO UNITÁRIO	TOTAL		
INS-726642	ADMINISTRAÇÃO LOCAL DA OBRA-ENCARGOS INCORPORADO AO P. UNITARIO	83,85%	Composições	%	1,00000000	303,34	303,34
<b>TOTAL Mão de Obra:</b>						303,34	
<b>VALOR:</b>						<b>303,34</b>	

## 2.1. C1937 - PLACAS PADRÃO DE OBRA (M2)

Material	FONTE	UNID	COEFICIENTE	PREÇO UNITÁRIO	TOTAL	
I0537	CHAPA DE AÇO GALVANIZADA ESP. 0.3MM	SEINFRA	M2	1,02000000	34,7000	35,3940
I1100	ESMALTE SINTETICO	SEINFRA	L	1,00000000	24,3700	24,3700
I1691	PONTALETE / BARROTE DE 3"x3"	SEINFRA	M	4,50000000	12,2900	55,3050
I1725	PREGO 15X15 (1.1/4" x 13) (APROXIMADAMENTE 672UN/KG)	SEINFRA	KG	0,15000000	15,1500	2,2725
<b>TOTAL Material:</b>						117,3415

Mão de Obra	FONTE	UNID	COEFICIENTE	PREÇO UNITÁRIO	TOTAL	
I2543	SERVENTE	SEINFRA	H	2,00000000	15,1600	30,3200
<b>TOTAL Mão de Obra:</b>						30,3200
<b>VALOR:</b>						<b>147,66</b>

## 2.2. 97640 - REMOÇÃO DE FORROS DE DRYWALL, PVC E FIBROMINERAL, DE FORMA MANUAL, SEM REAPROVEITAMENTO. AF\_12/2017 (M2)

Mão de Obra com Encargos Complementares	FONTE	UNID	COEFICIENTE	PREÇO UNITÁRIO	TOTAL	
88278	MONTADOR DE ESTRUTURA METÁLICA COM ENCARGOS COMPLEMENTARES	SINAPI	H	0,02580000	16,12	0,41
88316	SERVENTE COM ENCARGOS COMPLEMENTARES	SINAPI	H	0,05070000	16,16	0,81
<b>TOTAL Mão de Obra com Encargos Complementares:</b>						1,22
<b>VALOR:</b>						<b>1,22</b>

## 2.3. C2210 - RETIRADA DE PORTAS E JANELAS, INCLUSIVE BATENTES (M2)

Mão de Obra	FONTE	UNID	COEFICIENTE	PREÇO UNITÁRIO	TOTAL	
I2391	PEDREIRO	SEINFRA	H	0,08000000	20,2500	1,6200
I2543	SERVENTE	SEINFRA	H	0,80000000	15,1600	12,1280
<b>TOTAL Mão de Obra:</b>						13,7480
<b>VALOR:</b>						<b>13,75</b>

## 2.4. C1047 - DEMOLIÇÃO DE COBOGÓS (M2)

Mão de Obra	FONTE	UNID	COEFICIENTE	PREÇO UNITÁRIO	TOTAL	
I2391	PEDREIRO	SEINFRA	H	0,30000000	20,2500	6,0750
I2543	SERVENTE	SEINFRA	H	1,50000000	15,1600	22,7400
<b>TOTAL Mão de Obra:</b>						28,8150
<b>VALOR:</b>						<b>28,82</b>



# RELATÓRIO ANALÍTICO - COMPOSIÇÕES DE CUSTOS



<b>OBRA:</b>	CONTRATAÇÃO DE EMPRESA ESPECIALIZADA PARA EXECUTAR OS SERVIÇOS DE REFORMA DAS ESCOLAS JOSÉ CABRAL DE ARAÚJO
<b>DESCRIÇÃO:</b>	CONTRATAÇÃO DE EMPRESA ESPECIALIZADA PARA EXECUTAR OS SERVIÇOS DE REFORMA DAS ESCOLAS JOSÉ CABRAL DE ARAÚJO
<b>LOCAL:</b>	Guaiuba ce
<b>CLIENTE:</b>	Guaiuba ce

<b>DATA :</b> 03/11/2022		<b>BDI :</b> 25,92%		
<b>FONTE</b>	<b>VERSÃO</b>	<b>HORA</b>	<b>MES</b>	<b>REF.</b>
SINAPI	2022/05 COM DESONERAÇÃO	83,55%	47,46%	06/2022
Composição		PROPRIA	0,00%	0,00%



## 2.5. C1074 - DEMOLIÇÃO DE REVESTIMENTO C/CERÂMICAS (M2)

Mão de Obra		FONTE	UNID	COEFICIENTE	PREÇO UNITÁRIO	TOTAL
I2391	PEDREIRO	SEINFRA	H	0,25000000	20,2500	5,0625
I2543	SERVENTE	SEINFRA	H	2,50000000	15,1600	37,9000
TOTAL Mão de Obra:						42,9625
<b>VALOR:</b>						<b>42,96</b>

## 2.6. C1043 - DEMOLIÇÃO DE ALVENARIA DE TIJOLOS S/ REAPROVEITAMENTO (M3)

Mão de Obra		FONTE	UNID	COEFICIENTE	PREÇO UNITÁRIO	TOTAL
I2391	PEDREIRO	SEINFRA	H	0,30000000	20,2500	6,0750
I2543	SERVENTE	SEINFRA	H	3,00000000	15,1600	45,4800
TOTAL Mão de Obra:						51,5550
<b>VALOR:</b>						<b>51,56</b>

## 2.7. C1064 - DEMOLIÇÃO DE PISO CERÂMICO (M2)

Mão de Obra		FONTE	UNID	COEFICIENTE	PREÇO UNITÁRIO	TOTAL
I2391	PEDREIRO	SEINFRA	H	0,07000000	20,2500	1,4175
I2543	SERVENTE	SEINFRA	H	0,70000000	15,1600	10,6120
TOTAL Mão de Obra:						12,0295
<b>VALOR:</b>						<b>12,03</b>

## 2.8. C4913 - REMOÇÃO DE PINTURA LÁTEX (RASPAGEM E/OU LIXAMENTO E/OU ESCOVAÇÃO) (M2)

Mão de Obra		FONTE	UNID	COEFICIENTE	PREÇO UNITÁRIO	TOTAL
I2543	SERVENTE	SEINFRA	H	0,40000000	15,1600	6,0640
TOTAL Mão de Obra:						6,0640
<b>VALOR:</b>						<b>6,06</b>

## 2.9. C1066 - DEMOLIÇÃO DE PISO CIMENTADO SOBRE LASTRO DE CONCRETO (M2)

Mão de Obra		FONTE	UNID	COEFICIENTE	PREÇO UNITÁRIO	TOTAL
I2391	PEDREIRO	SEINFRA	H	0,13000000	20,2500	2,6325
I2543	SERVENTE	SEINFRA	H	1,30000000	15,1600	19,7080
TOTAL Mão de Obra:						22,3405
<b>VALOR:</b>						<b>22,34</b>

## 3.1. C1256 - ESCAVAÇÃO MANUAL CAMPO ABERTO EM TERRA ATÉ 2M (M3)

Mão de Obra		FONTE	UNID	COEFICIENTE	PREÇO UNITÁRIO	TOTAL
I2543	SERVENTE	SEINFRA	H	2,93000000	15,1600	44,4188
TOTAL Mão de Obra:						44,4188



# RELATÓRIO ANALÍTICO - COMPOSIÇÕES DE CUSTOS



<b>OBRA:</b>	CONTRATAÇÃO DE EMPRESA ESPECIALIZADA PARA EXECUTAR OS SERVIÇOS DE REFORMA DAS ESCOLAS JOSÉ CABRAL DE ARAÚJO	<b>DATA:</b> 03/11/2022	<b>BDI:</b> 25,92%
<b>DESCRIÇÃO:</b>	CONTRATAÇÃO DE EMPRESA ESPECIALIZADA PARA EXECUTAR OS SERVIÇOS DE REFORMA DAS ESCOLAS JOSÉ CABRAL DE ARAÚJO	<b>FONTES:</b>	<b>VERSÃO:</b> 2022/05 COM DESONERAÇÃO
<b>LOCAL:</b>	Guaiuba ce	<b>HORA:</b>	83,55%
<b>CLIENTE:</b>	Guaiuba ce	<b>MES:</b>	47,46%
		<b>REF.:</b>	06/2022
		<b>Composição:</b>	PROPRIA 0,00% 0,00%

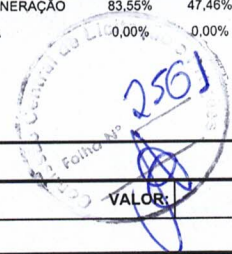

**VALOR:** 44,42

### 3.2. C0054 - ALVENARIA DE EMBASAMENTO DE PEDRA ARGAMASSADA (M3)

Material	FORTE	UNID	COEFICIENTE	PREÇO UNITÁRIO	TOTAL
I0109 AREIA MEDIA	SEINFRA	M3	0,36480000	65,8100	24,0075
I0805 CIMENTO PORTLAND	SEINFRA	KG	109,50000000	0,5500	60,2250
I1600 PEDRA DE MÃO (RACHÃO)	SEINFRA	M3	1,10000000	64,4100	70,8510
<b>TOTAL Material:</b>					155,0835

Mão de Obra	FORTE	UNID	COEFICIENTE	PREÇO UNITÁRIO	TOTAL
I2391 PEDREIRO	SEINFRA	H	6,00000000	20,2500	121,5000
I2543 SERVENTE	SEINFRA	H	9,00000000	15,1600	136,4400
<b>TOTAL Mão de Obra:</b>					257,9400

**VALOR:** 413,02

### 3.3. C1399 - FORMA PLANA CHAPA COMPENSADA PLASTIFICADA, ESP.= 12mm UTIL. 5X (M2)

Material	FORTE	UNID	COEFICIENTE	PREÇO UNITÁRIO	TOTAL
I0526 CHAPA COMPENSADO PLASTIFICADO 12MM (1.22 X 2.44M)	SEINFRA	M2	0,26000000	28,8300	7,4958
I1691 PONTALETE / BARROTE DE 3"x3"	SEINFRA	M	1,20000000	12,2900	14,7480
I1728 PREGO 18X27 (2.1/2" X 10) (APROXIMADAMENTE 198UN/KG)	SEINFRA	KG	0,25000000	13,4600	3,3650
I1846 SARRAFO DE 1"X4"	SEINFRA	M	1,53000000	4,6200	7,0686
I1916 TABUA DE 1" DE 3A. - L = 30cm	SEINFRA	M	1,17000000	9,7600	11,4192
<b>TOTAL Material:</b>					44,0966

Mão de Obra	FORTE	UNID	COEFICIENTE	PREÇO UNITÁRIO	TOTAL
I0041 AJUDANTE DE CARPINTEIRO	SEINFRA	H	1,35000000	16,3500	22,0725
I0498 CARPINTEIRO	SEINFRA	H	1,35000000	20,2500	27,3375
<b>TOTAL Mão de Obra:</b>					49,4100

**VALOR:** 93,51

### 3.4. C0216 - ARMADURA CA-50A MÉDIA D= 6,3 A 10,0mm (KG)

Material	FORTE	UNID	COEFICIENTE	PREÇO UNITÁRIO	TOTAL
I0163 AÇO CA-50	SEINFRA	KG	1,15000000	9,2600	10,6490
I0103 ARAME RECOZIDO N.18 BWG	SEINFRA	KG	0,02000000	9,8000	0,1960
<b>TOTAL Material:</b>					10,8450

Mão de Obra	FORTE	UNID	COEFICIENTE	PREÇO UNITÁRIO	TOTAL
I0040 AJUDANTE DE ARMADOR/FERREIRO	SEINFRA	H	0,08000000	16,3500	1,3080
I0121 ARMADOR/FERREIRO	SEINFRA	H	0,08000000	20,2500	1,6200
<b>TOTAL Mão de Obra:</b>					2,9280

**VALOR:** 13,77

### 3.5. C0843 - CONCRETO P/VIBR., FCK 25 MPa COM AGREGADO ADQUIRIDO (M3)





# RELATÓRIO ANALÍTICO - COMPOSIÇÕES DE CUSTOS



<b>OBRA:</b>	CONTRATAÇÃO DE EMPRESA ESPECIALIZADA PARA EXECUTAR OS SERVIÇOS DE REFORMA DAS ESCOLAS JOSÉ CABRAL DE ARAÚJO	<b>DATA:</b> 03/11/2022	<b>BDI:</b> 25,92%
<b>DESCRIÇÃO:</b>	CONTRATAÇÃO DE EMPRESA ESPECIALIZADA PARA EXECUTAR OS SERVIÇOS DE REFORMA DAS ESCOLAS JOSÉ CABRAL DE ARAÚJO	<b>FONTES:</b> SINAPI 2022/05 COM DESONERAÇÃO Composiçãoe PROPRIA	<b>VERSÃO:</b> 08/2022 <b>HORA:</b> 83,55% <b>MES:</b> 47,46% <b>REF.:</b> 0,00% 0,00%
<b>LOCAL:</b>	Guaiuba ce		
<b>CLIENTE:</b>	Guaiuba ce		

25,92  
Guaiuba ce

Equipamento Custo Horário		FONTES	UNID	COEFICIENTE	PREÇO UNITÁRIO	TOTAL
10682	BETONEIRA ELÉTRICA 580L (CHP)	SEINFRA	H	0,71400000	21,7700	15,5438
TOTAL Equipamento Custo Horário:						15,5438

Material		FONTES	UNID	COEFICIENTE	PREÇO UNITÁRIO	TOTAL
10109	AREIA MEDIA	SEINFRA	M3	0,86690000	65,8100	57,0507
10280	BRITA	SEINFRA	M3	0,62700000	74,2900	46,5798
10805	CIMENTO PORTLAND	SEINFRA	KG	349,00000000	0,5500	191,9500
11605	PEDRISCO	SEINFRA	M3	0,20900000	72,0500	15,0585
TOTAL Material:						310,6390

Mão de Obra		FONTES	UNID	COEFICIENTE	PREÇO UNITÁRIO	TOTAL
12543	SERVENTE	SEINFRA	H	6,00000000	15,1600	90,9600
TOTAL Mão de Obra:						90,9600
<b>VALOR:</b>						<b>417,14</b>

### 3.6. C0047 - ALVENARIA DE BLOCO CERÂMICO FURADO (9x19x39)cm C/ARGAMASSA MISTA DE CAL HIDRATADA, ESP=9 cm (M2)

Material		FONTES	UNID	COEFICIENTE	PREÇO UNITÁRIO	TOTAL
10109	AREIA MEDIA	SEINFRA	M3	0,00980000	65,8100	0,6449
10229	BLOCO CERAMICO FURADO VEDAÇÃO - 9X19X39 CM	SEINFRA	UN	13,00000000	1,5300	19,8900
10441	CAL HIDRATADA	SEINFRA	KG	1,47000000	1,0700	1,5729
10805	CIMENTO PORTLAND	SEINFRA	KG	1,47000000	0,5500	0,8085
TOTAL Material:						22,9163

Mão de Obra		FONTES	UNID	COEFICIENTE	PREÇO UNITÁRIO	TOTAL
12391	PEDREIRO	SEINFRA	H	0,32000000	20,2500	6,4800
12543	SERVENTE	SEINFRA	H	0,40000000	15,1600	6,0640
TOTAL Mão de Obra:						12,5440
<b>VALOR:</b>						<b>35,46</b>

### 3.7. C0776 - CHAPISCO C/ ARGAMASSA DE CIMENTO E AREIA S/PENEIRAR TRAÇO 1:3 ESP.= 5mm P/ PAREDE (M2)

Material		FONTES	UNID	COEFICIENTE	PREÇO UNITÁRIO	TOTAL
10109	AREIA MEDIA	SEINFRA	M3	0,00610000	65,8100	0,4014
10805	CIMENTO PORTLAND	SEINFRA	KG	2,43000000	0,5500	1,3365
TOTAL Material:						1,7379

Mão de Obra		FONTES	UNID	COEFICIENTE	PREÇO UNITÁRIO	TOTAL
12391	PEDREIRO	SEINFRA	H	0,10000000	20,2500	2,0250
12543	SERVENTE	SEINFRA	H	0,15000000	15,1600	2,2740
TOTAL Mão de Obra:						4,2990
<b>VALOR:</b>						<b>6,04</b>

### 3.8. C1220 - EMBOÇO C/ ARGAMASSA DE CIMENTO E AREIA S/ PENEIRAR, TRAÇO 1:3 (M2)

Material		FONTES	UNID	COEFICIENTE	PREÇO UNITÁRIO	TOTAL
----------	--	--------	------	-------------	----------------	-------



# RELATÓRIO ANALÍTICO - COMPOSIÇÕES DE CUSTOS



<b>OBRA:</b>	CONTRATAÇÃO DE EMPRESA ESPECIALIZADA PARA EXECUTAR OS SERVIÇOS DE REFORMA DAS ESCOLAS JOSÉ CABRAL DE ARAÚJO	<b>DATA:</b> 03/11/2022	<b>BDI:</b> 25,92%			
<b>DESCRIÇÃO:</b>	CONTRATAÇÃO DE EMPRESA ESPECIALIZADA PARA EXECUTAR OS SERVIÇOS DE REFORMA DAS ESCOLAS JOSÉ CABRAL DE ARAÚJO	<b>FONTE</b>	<b>VERSÃO</b>	<b>HORA</b>	<b>MES</b>	<b>REF.</b>
<b>LOCAL:</b>	Guaiuba ce	SINAPI	2022/05 COM DESONERAÇÃO	83,55%	47,46%	06/2022
<b>CLIENTE:</b>	Guaiuba ce	Composição	PRÓPRIA	0,00%	0,00%	

2563

Jornal de Contabilidade - Faltado

I0109	AREIA MEDIA	SEINFRA	M3	0,02430000	65,8100	1,5992
I0805	CIMENTO PORTLAND	SEINFRA	KG	9,72000000	0,5500	5,3460
<b>TOTAL Material:</b>						<b>6,9452</b>

Mão de Obra		FONTE	UNID	COEFICIENTE	PREÇO UNITÁRIO	TOTAL
I2391	PEDREIRO	SEINFRA	H	0,60000000	20,2500	12,1500
I2543	SERVENTE	SEINFRA	H	0,80000000	15,1600	12,1280
<b>TOTAL Mão de Obra:</b>						<b>24,2780</b>
<b>VALOR:</b>						<b>31,22</b>

### 3.9. C3028 - REBOCO C/ ARGAMASSA DE CIMENTO E AREIA PENEIRADA, TRAÇO 1:3 (M2)

Mão de Obra		FONTE	UNID	COEFICIENTE	PREÇO UNITÁRIO	TOTAL
I2391	PEDREIRO	SEINFRA	H	0,60000000	20,2500	12,1500
I2543	SERVENTE	SEINFRA	H	0,60000000	15,1600	9,0960
<b>TOTAL Mão de Obra:</b>						<b>21,2460</b>

Serviço		FONTE	UNID	COEFICIENTE	PREÇO UNITÁRIO	TOTAL
C0164	ARGAMASSA DE CIMENTO E AREIA PEN. TRAÇO 1:3	SEINFRA	M3	0,02500000	839,2700	20,9818
<b>TOTAL Serviço:</b>						<b>20,9818</b>
<b>VALOR:</b>						<b>42,23</b>

### 3.10. C4449 - LAJE PRÉ-FABRICADA P/ FÔRRO - VÃO ATÉ 2 m (M2)

Material		FONTE	UNID	COEFICIENTE	PREÇO UNITÁRIO	TOTAL
I0169	AÇO CA-60	SEINFRA	KG	0,74000000	8,0700	5,9718
I8276	LAJE PRÉ-FABRICADA COMUM DE 8 cm P/ FÔRRO - VÃO ATÉ 2 m	SEINFRA	M2	1,00000000	32,6900	32,6900
I1691	PONTALETE / BARROTE DE 3"x3"	SEINFRA	M	1,00000000	12,2900	12,2900
I1728	PREGO 18X27 (2.1/2" X 10) (APROXIMADAMENTE 198UN/KG)	SEINFRA	KG	0,03000000	13,4600	0,4038
I1846	SARRAFO DE 1"x4"	SEINFRA	M	0,97000000	4,6200	4,4814
I1916	TABUA DE 1" DE 3A. - L = 30cm	SEINFRA	M	0,55000000	9,7600	5,3680
<b>TOTAL Material:</b>						<b>61,2050</b>

Mão de Obra		FONTE	UNID	COEFICIENTE	PREÇO UNITÁRIO	TOTAL
I2391	PEDREIRO	SEINFRA	H	0,35000000	20,2500	7,0875
I2543	SERVENTE	SEINFRA	H	0,35000000	15,1600	5,3060
<b>TOTAL Mão de Obra:</b>						<b>12,3935</b>

Serviço		FONTE	UNID	COEFICIENTE	PREÇO UNITÁRIO	TOTAL
C0840	CONCRETO P/VIBR., FCK 15 MPa COM AGREGADO ADQUIRIDO	SEINFRA	M3	0,03000000	386,8200	11,6046
C1603	LANÇAMENTO E APLICAÇÃO DE CONCRETO C/ ELEVAÇÃO	SEINFRA	M3	0,03000000	222,5300	6,6759
<b>TOTAL Serviço:</b>						<b>18,2805</b>
<b>VALOR:</b>						<b>91,88</b>

### 3.11. C0778 - CHAPISCO C/ ARGAMASSA DE CIMENTO E AREIA S/ PENEIRAR TRAÇO 1:3 ESP=5 mm P/ TETO (M2)

Material		FONTE	UNID	COEFICIENTE	PREÇO UNITÁRIO	TOTAL
----------	--	-------	------	-------------	----------------	-------



# RELATÓRIO ANALÍTICO - COMPOSIÇÕES DE CUSTOS



<b>OBRA:</b>	CONTRATAÇÃO DE EMPRESA ESPECIALIZADA PARA EXECUTAR OS SERVIÇOS DE REFORMA DAS ESCOLAS JOSÉ CABRAL DE ARAÚJO	<b>DATA:</b> 03/11/2022	<b>BDI:</b> 25,92%
<b>DESCRIÇÃO:</b>	CONTRATAÇÃO DE EMPRESA ESPECIALIZADA PARA EXECUTAR OS SERVIÇOS DE REFORMA DAS ESCOLAS JOSÉ CABRAL DE ARAÚJO	<b>FONTES:</b>	<b>VERSÃO:</b>
<b>LOCAL:</b>	Guaiuba ce	SINAPI	2022/05 COM DESONERAÇÃO
<b>CLIENTE:</b>	Guaiuba ce	Composição	PROPRIA
		HORA	MES
		83,55%	47,46%
		0,00%	0,00%
		REF.	06/2022

2564

[Handwritten Signature]

I0109	AREIA MEDIA	SEINFRA	M3	0,00720000	65,8100	0,4738
I0805	CIMENTO PORTLAND	SEINFRA	KG	2,92000000	0,5500	1,6060
<b>TOTAL Material:</b>						2,0798

Mão de Obra		FONTES	UNID	COEFICIENTE	PREÇO UNITÁRIO	TOTAL
I2391	PEDREIRO	SEINFRA	H	0,25000000	20,2500	5,0625
I2543	SERVENTE	SEINFRA	H	0,31000000	15,1600	4,6996
<b>TOTAL Mão de Obra:</b>						9,7621

<b>VALOR:</b>	<b>11,84</b>
---------------	--------------

### 3.12. C2841 - IMPERMEABILIZAÇÃO C/ ARGAMASSA DE CIMENTO E AREIA 1:3 ADITIVADA, ESP.= 2.50cm (M2)

Material		FONTES	UNID	COEFICIENTE	PREÇO UNITÁRIO	TOTAL
I2421	SIKA 1	SEINFRA	KG	0,50000000	5,3500	2,6750
<b>TOTAL Material:</b>						2,6750

Mão de Obra		FONTES	UNID	COEFICIENTE	PREÇO UNITÁRIO	TOTAL
I2391	PEDREIRO	SEINFRA	H	0,50000000	20,2500	10,1250
I2543	SERVENTE	SEINFRA	H	0,64000000	15,1600	9,7024
<b>TOTAL Mão de Obra:</b>						19,8274

Serviço		FONTES	UNID	COEFICIENTE	PREÇO UNITÁRIO	TOTAL
C0170	ARGAMASSA DE CIMENTO E AREIA S/PEN. TRAÇO 1:3	SEINFRA	M3	0,02500000	498,9300	12,4733
<b>TOTAL Serviço:</b>						12,4733

<b>VALOR:</b>	<b>34,98</b>
---------------	--------------

### 3.13. C4554 - TELHA DE ALUMÍNIO, TRAPEZOIDAL e = 0,7mm (M2)

Material		FONTES	UNID	COEFICIENTE	PREÇO UNITÁRIO	TOTAL
I1215	GANCHO COM PORCA E ARRUELA	SEINFRA	UN	3,00000000	1,7700	5,3100
I1920	TALA DE AJUSTE	SEINFRA	UN	3,00000000	0,2600	0,7800
I8434	TELHA DE ALUMÍNIO, TRAPEZOIDAL e = 0,7mm	SEINFRA	M2	1,00000000	35,9900	35,9900
<b>TOTAL Material:</b>						42,0800

Mão de Obra		FONTES	UNID	COEFICIENTE	PREÇO UNITÁRIO	TOTAL
I1530	MONTADOR	SEINFRA	H	0,30000000	20,2500	6,0750
I2543	SERVENTE	SEINFRA	H	0,30000000	15,1600	4,5480
<b>TOTAL Mão de Obra:</b>						10,6230

<b>VALOR:</b>	<b>52,70</b>
---------------	--------------

### 3.14. C2469 - TINTA AUTOMOTIVA 2 DEMÃOS EM METÁLICOS (M2)

Material		FONTES	UNID	COEFICIENTE	PREÇO UNITÁRIO	TOTAL
I0035	AGUARRAZ MINERAL	SEINFRA	L	0,03000000	16,7600	0,5028
I1346	LIXA PARA FERRO	SEINFRA	UN	0,35000000	1,6500	0,5775
I2088	TINTA ANTIFLAMA	SEINFRA	L	0,28000000	45,7900	12,8212
<b>TOTAL Material:</b>						13,9015

[Handwritten Signature]



## RELATÓRIO ANALÍTICO - COMPOSIÇÕES DE CUSTOS



<b>OBRA:</b>	CONTRATAÇÃO DE EMPRESA ESPECIALIZADA PARA EXECUTAR OS SERVIÇOS DE REFORMA DAS ESCOLAS JOSÉ CABRAL DE ARAÚJO	DATA : 03/11/2022	BDI : 25,92%															
<b>DESCRIÇÃO:</b>	CONTRATAÇÃO DE EMPRESA ESPECIALIZADA PARA EXECUTAR OS SERVIÇOS DE REFORMA DAS ESCOLAS JOSÉ CABRAL DE ARAÚJO	<table border="1" style="width: 100%; border-collapse: collapse;"> <tr> <th>FORTE</th> <th>VERSÃO</th> <th>HORA</th> <th>MES</th> <th>REF.</th> </tr> <tr> <td>SINAPI</td> <td>2022/05 COM DESONERAÇÃO</td> <td>83,55%</td> <td>47,46%</td> <td>06/2022</td> </tr> <tr> <td>Composição</td> <td>PRÓPRIA</td> <td>0,00%</td> <td>0,00%</td> <td></td> </tr> </table>	FORTE	VERSÃO	HORA	MES	REF.	SINAPI	2022/05 COM DESONERAÇÃO	83,55%	47,46%	06/2022	Composição	PRÓPRIA	0,00%	0,00%		
FORTE	VERSÃO	HORA	MES	REF.														
SINAPI	2022/05 COM DESONERAÇÃO	83,55%	47,46%	06/2022														
Composição	PRÓPRIA	0,00%	0,00%															
<b>LOCAL:</b>	Guaiuba ce																	
<b>CLIENTE:</b>	Guaiuba ce																	

2565

Mão de Obra		FORTE	UNID	COEFICIENTE	PREÇO UNITÁRIO	TOTAL
I0045	AJUDANTE DE PINTOR	SEINFRA	H	0,80000000	16,3500	13,0800
I2395	PINTOR	SEINFRA	H	0,80000000	20,2500	16,2000
TOTAL Mão de Obra:						29,2800
<b>VALOR:</b>						<b>43,18</b>

### 3.15. C1620 - LETREIRO - LETRA EM CAIXA DE ZINCO, H= 20CM (UN)

Material		FORTE	UNID	COEFICIENTE	PREÇO UNITÁRIO	TOTAL
I0108	AREIA GROSSA	SEINFRA	M3	0,00400000	72,8500	0,2914
I0301	BUCHA PLASTICA 8MM	SEINFRA	UN	3,00000000	0,2000	0,6000
I0539	CHAPA DE AÇO GALVANIZADA N.26. DESENV 0.50M	SEINFRA	M	0,75000000	20,6500	15,4875
I0805	CIMENTO PORTLAND	SEINFRA	KG	1,00000000	0,5500	0,5500
I1100	ESMALTE SINTETICO	SEINFRA	L	0,08000000	24,3700	1,9496
I1582	PARAFUSO N.12X25MM	SEINFRA	UN	3,00000000	0,6000	1,8000
I2293	ZARCÃO	SEINFRA	L	0,07000000	22,0200	1,5414
TOTAL Material:						22,2199

Mão de Obra		FORTE	UNID	COEFICIENTE	PREÇO UNITÁRIO	TOTAL
I0037	AJUDANTE	SEINFRA	H	1,10000000	16,3500	17,9850
I2391	PEDREIRO	SEINFRA	H	0,80000000	20,2500	16,2000
I1858	SERRALHEIRO	SEINFRA	H	1,10000000	20,2500	22,2750
I2543	SERVENTE	SEINFRA	H	0,20000000	15,1600	3,0320
TOTAL Mão de Obra:						59,4920
<b>VALOR:</b>						<b>81,71</b>

### 4.1. C0079 - AMARRAÇÃO EM PAREDES, COM FERRO (UN)

Material		FORTE	UNID	COEFICIENTE	PREÇO UNITÁRIO	TOTAL
I0163	AÇO CA-50	SEINFRA	KG	3,40000000	9,2600	31,4840
I0113	ARGAMASSA COLANTE PRE-MISTURADA	SEINFRA	KG	6,50000000	1,1900	7,7350
TOTAL Material:						39,2190

Mão de Obra		FORTE	UNID	COEFICIENTE	PREÇO UNITÁRIO	TOTAL
I0037	AJUDANTE	SEINFRA	H	0,80000000	16,3500	13,0800
I2391	PEDREIRO	SEINFRA	H	2,50000000	20,2500	50,6250
I2543	SERVENTE	SEINFRA	H	3,50000000	15,1600	53,0600
TOTAL Mão de Obra:						116,7650
<b>VALOR:</b>						<b>155,98</b>

### 4.2. C0047 - ALVENARIA DE BLOCO CERÂMICO FURADO (9x19x39)cm C/ARGAMASSA MISTA DE CAL HIDRATADA, ESP=9 cm (M2)

Material		FORTE	UNID	COEFICIENTE	PREÇO UNITÁRIO	TOTAL
I0109	AREIA MEDIA	SEINFRA	M3	0,00980000	65,8100	0,6449
I0229	BLOCO CERAMICO FURADO VEDAÇÃO - 9X19X39 CM	SEINFRA	UN	13,00000000	1,5300	19,8900
I0441	CAL HIDRATADA	SEINFRA	KG	1,47000000	1,0700	1,5729



## RELATÓRIO ANALÍTICO - COMPOSIÇÕES DE CUSTOS



<b>OBRA:</b>	CONTRATAÇÃO DE EMPRESA ESPECIALIZADA PARA EXECUTAR OS SERVIÇOS DE REFORMA DAS ESCOLAS JOSÉ CABRAL DE ARAÚJO	DATA : 03/11/2022	BDI : 25,92%															
<b>DESCRIÇÃO:</b>	CONTRATAÇÃO DE EMPRESA ESPECIALIZADA PARA EXECUTAR OS SERVIÇOS DE REFORMA DAS ESCOLAS JOSÉ CABRAL DE ARAÚJO	<table border="1" style="width: 100%; border-collapse: collapse;"> <tr> <th>FORNTE</th> <th>VERSÃO</th> <th>HORA</th> <th>MES</th> <th>REF.</th> </tr> <tr> <td>SINAPI</td> <td>2022/05 COM DESONERAÇÃO</td> <td>83,55%</td> <td>47,46%</td> <td>06/2022</td> </tr> <tr> <td>Composição</td> <td>PRÓPRIA</td> <td>0,00%</td> <td>0,00%</td> <td></td> </tr> </table>	FORNTE	VERSÃO	HORA	MES	REF.	SINAPI	2022/05 COM DESONERAÇÃO	83,55%	47,46%	06/2022	Composição	PRÓPRIA	0,00%	0,00%		
FORNTE	VERSÃO	HORA	MES	REF.														
SINAPI	2022/05 COM DESONERAÇÃO	83,55%	47,46%	06/2022														
Composição	PRÓPRIA	0,00%	0,00%															
<b>LOCAL:</b>	Guaiuba ce																	
<b>CLIENTE:</b>	Guaiuba ce																	

2566

10805	CIMENTO PORTLAND	SEINFRA	KG	1,47000000	0,5500	0,8085
TOTAL Material:						22,9163

Mão de Obra		FORNTE	UNID	COEFICIENTE	PREÇO UNITÁRIO	TOTAL
12391	PEDREIRO	SEINFRA	H	0,32000000	20,2500	6,4800
12543	SERVENTE	SEINFRA	H	0,40000000	15,1600	6,0640
TOTAL Mão de Obra:						12,5440
VALOR:						35,46

### 5.1. C4432 - CERÂMICA ESMALTADA RETIFICADA C/ ARG. CIMENTO E AREIA ATÉ 30x30cm (900 cm²) - PEI-5/PEI-4 P/ PAREDE (M2)

Material		FORNTE	UNID	COEFICIENTE	PREÇO UNITÁRIO	TOTAL
16498	CERÂMICA ESMALTADA RETIFICADA DIMENSÕES ATÉ 30x30cm (900 cm²) - PEI-5/PEI-4	SEINFRA	M2	1,10000000	33,3300	36,6630
TOTAL Material:						36,6630

Mão de Obra		FORNTE	UNID	COEFICIENTE	PREÇO UNITÁRIO	TOTAL
11328	LADRILHISTA	SEINFRA	H	1,40000000	20,2500	28,3500
12543	SERVENTE	SEINFRA	H	1,40000000	15,1600	21,2240
TOTAL Mão de Obra:						49,5740

Serviço		FORNTE	UNID	COEFICIENTE	PREÇO UNITÁRIO	TOTAL
C4429	ARGAMASSA DE CIMENTO E AREIA PEN. TRAÇO 1:5	SEINFRA	M3	0,02000000	732,5700	14,6514
TOTAL Serviço:						14,6514
VALOR:						100,89

### 5.2. C1129 - REJUNTAMENTO C/ ARG. PRÉ-FABRICADA, JUNTA ENTRE 2mm E 6mm EM CERÂMICA, ATÉ 30x30 cm (900 cm²) (PAREDE/PISO) (M2)

Material		FORNTE	UNID	COEFICIENTE	PREÇO UNITÁRIO	TOTAL
I0118	ARGAMASSA PRE-FABRICADA PARA REJUNTAMENTO	SEINFRA	KG	0,58300000	3,5000	2,0405
TOTAL Material:						2,0405

Mão de Obra		FORNTE	UNID	COEFICIENTE	PREÇO UNITÁRIO	TOTAL
11328	LADRILHISTA	SEINFRA	H	0,20000000	20,2500	4,0500
12543	SERVENTE	SEINFRA	H	0,20000000	15,1600	3,0320
TOTAL Mão de Obra:						7,0820
VALOR:						9,12

### 5.3. C0776 - CHAPISCO C/ ARGAMASSA DE CIMENTO E AREIA S/PENEIRAR TRAÇO 1:3 ESP.= 5mm P/ PAREDE (M2)

Material		FORNTE	UNID	COEFICIENTE	PREÇO UNITÁRIO	TOTAL
I0109	AREIA MEDIA	SEINFRA	M3	0,00610000	65,8100	0,4014
I0805	CIMENTO PORTLAND	SEINFRA	KG	2,43000000	0,5500	1,3365
TOTAL Material:						1,7379

Mão de Obra		FORNTE	UNID	COEFICIENTE	PREÇO UNITÁRIO	TOTAL
12391	PEDREIRO	SEINFRA	H	0,10000000	20,2500	2,0250
12543	SERVENTE	SEINFRA	H	0,15000000	15,1600	2,2740



# RELATÓRIO ANALÍTICO - COMPOSIÇÕES DE CUSTOS



<b>OBRA:</b>	CONTRATAÇÃO DE EMPRESA ESPECIALIZADA PARA EXECUTAR OS SERVIÇOS DE REFORMA DAS ESCOLAS JOSÉ CABRAL DE ARAÚJO	<b>DATA :</b> 03/11/2022	<b>BDI : 25,92%</b>		
<b>DESCRIÇÃO:</b>	CONTRATAÇÃO DE EMPRESA ESPECIALIZADA PARA EXECUTAR OS SERVIÇOS DE REFORMA DAS ESCOLAS JOSÉ CABRAL DE ARAÚJO	<b>FONTES:</b>	<b>VERSÃO:</b>	<b>HORA:</b>	<b>MES:</b>
<b>LOCAL:</b>	Guaiuba ce	SINAPI	2022/05 COM DESONERAÇÃO	83,55%	47,46%
<b>CLIENTE:</b>	Guaiuba ce	Composição		0,00%	0,00%
					<b>REF.:</b> 06/2022

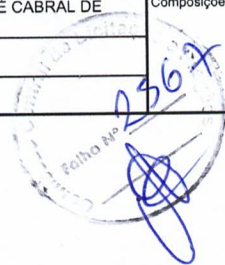

TOTAL Mão de Obra:	4,2990
VALOR:	6,04

## 5.4. C1220 - EMBOÇO C/ ARGAMASSA DE CIMENTO E AREIA S/ PENEIRAR, TRAÇO 1:3 (M2)

Material	FONTES	UNID	COEFICIENTE	PREÇO UNITÁRIO	TOTAL
I0109 AREIA MEDIA	SEINFRA	M3	0,02430000	65,8100	1,5992
I0805 CIMENTO PORTLAND	SEINFRA	KG	9,72000000	0,5500	5,3460
TOTAL Material:					6,9452

Mão de Obra	FONTES	UNID	COEFICIENTE	PREÇO UNITÁRIO	TOTAL
I2391 PEDREIRO	SEINFRA	H	0,60000000	20,2500	12,1500
I2543 SERVENTE	SEINFRA	H	0,80000000	15,1600	12,1280
TOTAL Mão de Obra:					24,2780

VALOR:	31,22
--------	-------

## 5.5. C3028 - REBOCO C/ ARGAMASSA DE CIMENTO E AREIA PENEIRADA, TRAÇO 1:3 (M2)

Mão de Obra	FONTES	UNID	COEFICIENTE	PREÇO UNITÁRIO	TOTAL
I2391 PEDREIRO	SEINFRA	H	0,60000000	20,2500	12,1500
I2543 SERVENTE	SEINFRA	H	0,60000000	15,1600	9,0960
TOTAL Mão de Obra:					21,2460

Serviço	FONTES	UNID	COEFICIENTE	PREÇO UNITÁRIO	TOTAL
C0164 ARGAMASSA DE CIMENTO E AREIA PEN. TRAÇO 1:3	SEINFRA	M3	0,02500000	839,2700	20,9818
TOTAL Serviço:					20,9818

VALOR:	42,23
--------	-------

## 3.1. 91338 - PORTA DE ALUMÍNIO DE ABRIR COM LAMBRI, COM GUARNIÇÃO, FIXAÇÃO COM PARAFUSOS - FORNECIMENTO E INSTALAÇÃO. AF\_12/2019 (M2)

Material	FONTES	UNID	COEFICIENTE	PREÇO UNITÁRIO	TOTAL
00007568 BUCHA DE NYLON SEM ABA S10, COM PARAFUSO DE 6,10 X 65 MM EM ACO ZINCADO COM ROSCA SOBERBA, CABECA CHATA E FENDA PHILLIPS	SINAPI	UN	4,81660000	0,65	3,13
00036888 GUARNICAO / MOLDURA / ARREMATE DE ACABAMENTO PARA ESQUADRIA, EM ALUMINIO PERFIL 25, ACABAMENTO ANODIZADO BRANCO OU BRILHANTE, PARA 1 FACE	SINAPI	M	6,85040000	32,17	220,37
00004914 PORTA DE ABRIR EM ALUMINIO COM LAMBRI HORIZONTAL/LAMINADA, ACABAMENTO ANODIZADO NATURAL, SEM GUARNICAO/ALIZAR/VISTA	SINAPI	M2	1,00000000	711,64	711,64
00000142 SELANTE ELASTICO MONOCOMPONENTE A BASE DE POLIURETANO (PU) PARA JUNTAS DIVERSAS	SINAPI	310ML	0,88290000	37,97	33,52
TOTAL Material:					968,66

Mão de Obra com Encargos Complementares	FONTES	UNID	COEFICIENTE	PREÇO UNITÁRIO	TOTAL
88309 PEDREIRO COM ENCARGOS COMPLEMENTARES	SINAPI	H	0,35630000	20,30	7,23
88316 SERVENTE COM ENCARGOS COMPLEMENTARES	SINAPI	H	0,17790000	16,16	2,87
TOTAL Mão de Obra com Encargos Complementares:					10,10

VALOR:	978,76
--------	--------



## RELATÓRIO ANALÍTICO - COMPOSIÇÕES DE CUSTOS

	<b>OBRA:</b>	CONTRATAÇÃO DE EMPRESA ESPECIALIZADA PARA EXECUTAR OS SERVIÇOS DE REFORMA DAS ESCOLAS JOSÉ CABRAL DE ARAÚJO	<b>DATA :</b> 03/11/2022		<b>BDI :</b> 25,92%
	<b>DESCRIÇÃO:</b>	CONTRATAÇÃO DE EMPRESA ESPECIALIZADA PARA EXECUTAR OS SERVIÇOS DE REFORMA DAS ESCOLAS JOSÉ CABRAL DE ARAÚJO	<b>FONTE</b>	<b>VERSÃO</b>	<b>HORA</b>
	<b>LOCAL:</b>	Gualuba ce	<b>MES</b>	<b>REF.</b>	
	<b>CLIENTE:</b>	Gualuba ce	SINAPI	2022/05 COM DESONERAÇÃO	83,55%
		Composição	PRÓPRIA	0,00%	0,00%

2568  
 FOLHA 12/23

### 6.2. C2679 - VISOR COM VIDRO TEMPERADO E=6mm E MOLDURA DE ALUMÍNIO (M2)

Material	FONTE	UNID	COEFICIENTE	PREÇO UNITÁRIO	TOTAL	
I0113	ARGAMASSA COLANTE PRE-MISTURADA	SEINFRA	KG	3,10000000	1,1900	3,6890
I1515	MASSA IGAS PARA CAIXILHO DE ALUMINIO	SEINFRA	KG	1,50000000	8,2000	12,3000
I2157	TRILHO DE ALUMINIO PARA FORRO DE GESSO	SEINFRA	M	4,00000000	6,8800	27,5200
I2259	VIDRO TEMPERADO 6MM INCOLOR SEM COLOCAÇÃO	SEINFRA	M2	1,00000000	229,5700	229,5700
<b>TOTAL Material:</b>					<b>273,0790</b>	

Mão de Obra	FONTE	UNID	COEFICIENTE	PREÇO UNITÁRIO	TOTAL	
I0037	AJUDANTE	SEINFRA	H	1,50000000	16,3500	24,5250
I1530	MONTADOR	SEINFRA	H	2,50000000	20,2500	50,6250
<b>TOTAL Mão de Obra:</b>					<b>75,1500</b>	

**VALOR: 348,23**

### 6.3. 94570 - JANELA DE ALUMÍNIO DE CORRER COM 2 FOLHAS PARA VIDROS, COM VIDROS, BATENTE, ACABAMENTO COM ACETATO OU BRILHANTE E FERRAGENS. EXCLUSIVE ALIZAR E CONTRAMARCO. FORNECIMENTO E INSTALAÇÃO. AF\_12/2019 (M2)

Material	FONTE	UNID	COEFICIENTE	PREÇO UNITÁRIO	TOTAL	
00036896	JANELA DE CORRER, EM ALUMINIO PERFIL 25, 100 X 120 CM (A X L), 2 FLS MOVEIS, SEM BANDEIRA, ACABAMENTO BRANCO OU BRILHANTE, BATENTE DE 6 A 7 CM, COM VIDRO, SEM GUARNICAO	SINAPI	UN	0,83330000	438,75	365,61
00004377	PARAFUSO DE ACO ZINCADO COM ROSCA SOBERBA, CABECA CHATA E FENDA SIMPLES, DIAMETRO 4,2 MM, COMPRIMENTO * 32 * MM	SINAPI	UN	9,20000000	0,25	2,30
00039961	SILICONE ACETICO USO GERAL INCOLOR 280 G	SINAPI	UN	0,62330000	25,09	15,63
<b>TOTAL Material:</b>					<b>383,54</b>	

Mão de Obra com Encargos Complementares	FONTE	UNID	COEFICIENTE	PREÇO UNITÁRIO	TOTAL	
88309	PEDREIRO COM ENCARGOS COMPLEMENTARES	SINAPI	H	0,51900000	20,30	10,53
88316	SERVENTE COM ENCARGOS COMPLEMENTARES	SINAPI	H	0,25900000	16,16	4,18
<b>TOTAL Mão de Obra com Encargos Complementares:</b>					<b>14,71</b>	

**VALOR: 398,25**

### 6.4. C4560 - GRADE DE ALUMÍNIO DE PROTEÇÃO (M2)

Material	FONTE	UNID	COEFICIENTE	PREÇO UNITÁRIO	TOTAL	
I8440	GRADE DE ALUMÍNIO DE PROTEÇÃO	SEINFRA	M2	1,00000000	144,2600	144,2600
<b>TOTAL Material:</b>					<b>144,2600</b>	

Mão de Obra	FONTE	UNID	COEFICIENTE	PREÇO UNITÁRIO	TOTAL	
I0046	AJUDANTE DE SERRALHEIRO	SEINFRA	H	1,50000000	16,3500	24,5250
I1858	SERRALHEIRO	SEINFRA	H	2,50000000	20,2500	50,6250
<b>TOTAL Mão de Obra:</b>					<b>75,1500</b>	

**VALOR: 219,41**

### 6.5. C4556 - PORTÃO PIVOTANTE NYLOFOR, COMPOSTO DE QUADRO, PAINÉIS E ACESSÓRIOS COM PINTURA ELETROSTÁTICA COM TINTA POLIESTER, NAS CORES VERDE OU BRANCA, COM POSTE EM AÇO REVESTIDO, COR VERDE OU BRANCA - FORNECIMENTO E MONTAGEM (M2)

Material	FONTE	UNID	COEFICIENTE	PREÇO UNITÁRIO	TOTAL
----------	-------	------	-------------	----------------	-------



# RELATÓRIO ANALÍTICO - COMPOSIÇÕES DE CUSTOS



<b>OBRA:</b>	CONTRATAÇÃO DE EMPRESA ESPECIALIZADA PARA EXECUTAR OS SERVIÇOS DE REFORMA DAS ESCOLAS JOSÉ CABRAL DE ARAÚJO	<b>DATA:</b> 03/11/2022	<b>BDI:</b> 25,92%		
<b>DESCRIÇÃO:</b>	CONTRATAÇÃO DE EMPRESA ESPECIALIZADA PARA EXECUTAR OS SERVIÇOS DE REFORMA DAS ESCOLAS JOSÉ CABRAL DE ARAÚJO	<b>FORNTE</b>	<b>VERSÃO</b>	<b>HORA</b>	<b>MES</b>
		SINAPI	2022/05 COM DESONERAÇÃO	83,55%	47,46%
<b>LOCAL:</b>	Guaubá ce	<b>Composição</b>			
<b>CLIENTE:</b>	Guaubá ce	PRÓPRIA		0,00%	0,00%

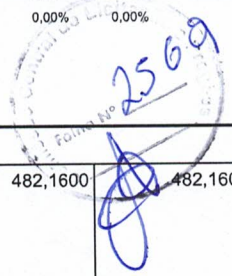

18436	PORTÃO PIVOTANTE NYLOFOR, COMPOSTO DE QUADRO, PAINÉIS E ACESSÓRIOS COM PINTURA ELETROSTÁTICA COM TINTA POLIESTER, NAS CORES VERDE OU BRANCA, COM POSTE EM AÇO REVESTIDO, COR VERDE OU BRANCA - FORNECIMENTO E MONTAGEM	SEINFRA	M2	1,00000000	482,1600	482,1600
<b>TOTAL Material:</b>					482,1600	
<b>VALOR:</b>					<b>482,16</b>	

## 6.6. C0922 - CORRIMÃO EM ALUMÍNIO ANODIZADO (M)

Material	FORNTE	UNID	COEFICIENTE	PREÇO UNITÁRIO	TOTAL
10109 AREIA MEDIA	SEINFRA	M3	0,00150000	65,8100	0,0987
10805 CIMENTO PORTLAND	SEINFRA	KG	0,35000000	0,5500	0,1925
11216 GANCHO DE ALUMINIO	SEINFRA	UN	4,00000000	4,1900	16,7600
11623 PERFIL DE ALUMINIO ANODIZADO FOSCO (DIVISORIA)	SEINFRA	KG	1,75000000	28,0900	49,1575
<b>TOTAL Material:</b>					66,2087

Mão de Obra	FORNTE	UNID	COEFICIENTE	PREÇO UNITÁRIO	TOTAL
12391 PEDREIRO	SEINFRA	H	0,35000000	20,2500	7,0875
12543 SERVENTE	SEINFRA	H	0,35000000	15,1600	5,3060
<b>TOTAL Mão de Obra:</b>					12,3935
<b>VALOR:</b>					<b>78,60</b>

## 6.7. C4730 - CERCA/GRADIL NYLOFOR H=1,53M, MALHA 5 X 20CM - FIO 4,30MM, COM FIXADORES DE POLIAMIDA EM POSTE 40 x 60 MM CHUMBADOS EM BASE DE CONCRETO (EXCLUSIVA ESTA), REVESTIDOS EM POLIESTER POR PROCESSO DE PINTURA ELETROSTÁTICA (GRADIL E POSTE), NAS CORES VERDE OU BRANCA - FORNECIMENTO E INSTALAÇÃO (M)

Material	FORNTE	UNID	COEFICIENTE	PREÇO UNITÁRIO	TOTAL
19048 FIXADOR POLIAMIDA PARA POSTE, NAS CORES VERDE OU BRANCA	SEINFRA	UN	1,20000000	5,3700	6,4440
19044 PAINEL NYLOFOR 1,53M x 2,5M (A X L) - MALHA 5 x 20 CM - FIO 4,30MM, REVESTIDO EM POLIESTER POR PROCESSO DE PINTURA ELETROSTÁTICA, NAS CORES VERDE OU BRANCA	SEINFRA	UN	0,40000000	360,1100	144,0440
19047 POSTE 40 x 60 MM, PINTURA ELETROSTÁTICA EM POLIESTER, NAS CORES VERDE OU BRANCA (H=2,00M - COM TAMPA) CHUMBADO	SEINFRA	UN	0,40000000	73,1000	29,2400
19049 SERVIÇO - COLOCAÇÃO E MONTAGEM DE CERCA/GRADIL NYLOFOR	SEINFRA	M2	1,53000000	16,1300	24,6789
<b>TOTAL Material:</b>					204,4069
<b>VALOR:</b>					<b>204,41</b>

## 7.1. C2200 - RETELHAMENTO C/ TELHA CERÂMICA ATE 20% NOVA (M2)

Material	FORNTE	UNID	COEFICIENTE	PREÇO UNITÁRIO	TOTAL
12045 TELHA CERÂMICA COLONIAL	SEINFRA	UN	6,00000000	0,6900	4,1400
<b>TOTAL Material:</b>					4,1400

Mão de Obra	FORNTE	UNID	COEFICIENTE	PREÇO UNITÁRIO	TOTAL
12391 PEDREIRO	SEINFRA	H	1,10000000	20,2500	22,2750
12543 SERVENTE	SEINFRA	H	1,10000000	15,1600	16,6760
<b>TOTAL Mão de Obra:</b>					38,9510
<b>VALOR:</b>					<b>43,09</b>



# RELATÓRIO ANALÍTICO - COMPOSIÇÕES DE CUSTOS



<b>OBRA:</b>	CONTRATAÇÃO DE EMPRESA ESPECIALIZADA PARA EXECUTAR OS SERVIÇOS DE REFORMA DAS ESCOLAS JOSÉ CABRAL DE ARAÚJO	<b>DATA:</b> 03/11/2022	<b>BDI:</b> 25,92%
<b>DESCRIÇÃO:</b>	CONTRATAÇÃO DE EMPRESA ESPECIALIZADA PARA EXECUTAR OS SERVIÇOS DE REFORMA DAS ESCOLAS JOSÉ CABRAL DE ARAÚJO	<b>FONTE</b>	<b>VERSÃO</b>
<b>LOCAL:</b>	Guaibuba ce	SINAPI	2022/05 COM DESONERAÇÃO
<b>CLIENTE:</b>	Guaibuba ce	Composição	PROPRIA
			HORA
			MES
			REF.

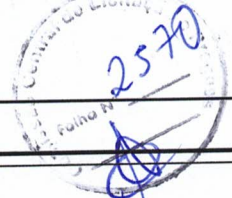

## 7.2. C4464 - EMBOÇAMENTO DA ÚLTIMA FIADA TELHA CERÂMICA (M)

Mão de Obra		FONTE	UNID	COEFICIENTE	PREÇO UNITÁRIO	TOTAL
I2391	PEDREIRO	SEINFRA	H	0,30000000	20,2500	6,0750
I2543	SERVENTE	SEINFRA	H	0,30000000	15,1600	4,5480
TOTAL Mão de Obra:						10,6230

Serviço		FONTE	UNID	COEFICIENTE	PREÇO UNITÁRIO	TOTAL
C0200	ARGAMASSA MISTA DE CIMENTO CAL HIDR. E AREIA S/PEN. TRAÇO 1:2:9	SEINFRA	M3	0,00200000	494,0700	0,9881
TOTAL Serviço:						0,9881
<b>VALOR:</b>						<b>11,61</b>

## 7.3. C0387 - BEIRA E BICA EM TELHA COLONIAL (M)

Material		FONTE	UNID	COEFICIENTE	PREÇO UNITÁRIO	TOTAL
I0108	AREIA GROSSA	SEINFRA	M3	0,00250000	72,8500	0,1821
I0441	CAL HIDRATADA	SEINFRA	KG	0,32400000	1,0700	0,3467
I0805	CIMENTO PORTLAND	SEINFRA	KG	0,32400000	0,5500	0,1782
TOTAL Material:						0,7070

Mão de Obra		FONTE	UNID	COEFICIENTE	PREÇO UNITÁRIO	TOTAL
I2391	PEDREIRO	SEINFRA	H	0,30000000	20,2500	6,0750
I2543	SERVENTE	SEINFRA	H	0,32000000	15,1600	4,8512
TOTAL Mão de Obra:						10,9262
<b>VALOR:</b>						<b>11,63</b>

## 7.4. C1876 - PENTOX 2 DEMÃOS APLICADO EM MADEIRAS (CUPINICIDA) (M2)

Material		FONTE	UNID	COEFICIENTE	PREÇO UNITÁRIO	TOTAL
I0035	AGUARRAZ MINERAL	SEINFRA	L	0,05000000	16,7600	0,8380
I1613	CUPINICIDA (PENTOX OU SIMILAR) P/ MADEIRAS	SEINFRA	L	0,16000000	20,6800	3,3088
TOTAL Material:						4,1468

Mão de Obra		FONTE	UNID	COEFICIENTE	PREÇO UNITÁRIO	TOTAL
I0045	AJUDANTE DE PINTOR	SEINFRA	H	0,35000000	16,3500	5,7225
I2395	PINTOR	SEINFRA	H	0,40000000	20,2500	8,1000
TOTAL Mão de Obra:						13,8225
<b>VALOR:</b>						<b>17,97</b>

## 7.5. 96116 - FORRO EM RÉGUAS DE PVC, FRISADO, PARA AMBIENTES COMERCIAIS, INCLUSIVE ESTRUTURA DE FIXAÇÃO. AF\_05/2017\_P (M2)

Material		FONTE	UNID	COEFICIENTE	PREÇO UNITÁRIO	TOTAL
00043131	ARAME GALVANIZADO 6 BWG, D = 5,16 MM (0,157 KG/M), OU 8 BWG, D = 4,19 MM (0,101 KG/M), OU 10 BWG, D = 3,40 MM (0,0713 KG/M)	SINAPI	KG	0,04260000	24,03	1,02
00036238	FORRO DE PVC, FRISADO, BRANCO, REGUA DE 20 CM, ESPESSURA DE 8 MM A 10 MM E COMPRIMENTO 6 M (SEM COLOCACAO)	SINAPI	M2	1,09560000	28,58	31,31



# RELATÓRIO ANALÍTICO - COMPOSIÇÕES DE CUSTOS



<b>OBRA:</b>	CONTRATAÇÃO DE EMPRESA ESPECIALIZADA PARA EXECUTAR OS SERVIÇOS DE REFORMA DAS ESCOLAS JOSÉ CABRAL DE ARAÚJO	<b>DATA:</b> 03/11/2022	<b>BDI:</b> 25,92%
<b>DESCRIÇÃO:</b>	CONTRATAÇÃO DE EMPRESA ESPECIALIZADA PARA EXECUTAR OS SERVIÇOS DE REFORMA DAS ESCOLAS JOSÉ CABRAL DE ARAÚJO	<b>FONTES:</b>	<b>VERSÃO:</b> 2022/05 COM DESONERAÇÃO
<b>LOCAL:</b>	Guaiuba ce	<b>HORA:</b>	83,55%
<b>CLIENTE:</b>	Guaiuba ce	<b>MES:</b>	47,46%
		<b>REF.:</b>	06/2022
		<b>Composição:</b>	0,00% 0,00%

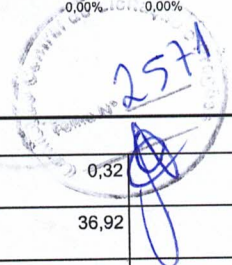

Material	Descrição	Fonte	Unid	Coefficiente	Preço Unitário	Total
00039443	PARAFUSO DRY WALL, EM ACO ZINCADO, CABECA LENTILHA E PONTA BROCA (LB), LARGURA 4,2 MM, COMPRIMENTO 13 MM	SINAPI	UN	2,19120000	0,32	0,70
00040547	PARAFUSO ZINCADO, AUTOBROCANTE, FLANGEADO, 4,2 MM X 19 MM	SINAPI	CENTO	0,01320000	36,92	0,48
00040552	PARAFUSO, AUTO ATARRACHANTE, CABECA CHATA, FENDA SIMPLES, 1/4 (6,35 MM) X 25 MM	SINAPI	CENTO	0,03330000	63,31	2,10
00039430	PENDURAL OU PRESILHA REGULADORA, EM ACO GALVANIZADO, COM CORPO, MOLA E REBITE, PARA PERFIL TIPO CANALETA DE ESTRUTURA EM FORROS DRYWALL	SINAPI	UN	1,32650000	2,69	3,56
00039427	PERFIL CANALETA, FORMATO C, EM ACO ZINCADO, PARA ESTRUTURA FORRO DRYWALL, E = 0,5 MM, *46 X 18* (L X H), COMPRIMENTO 3 M	SINAPI	M	3,84990000	7,15	27,52
<b>TOTAL Material:</b>						<b>66,69</b>

Mão de Obra com Encargos Complementares	Fonte	Unid	Coefficiente	Preço Unitário	Total
88278 MONTADOR DE ESTRUTURA METÁLICA COM ENCARGOS COMPLEMENTARES	SINAPI	H	0,49940000	16,12	8,05
<b>TOTAL Mão de Obra com Encargos Complementares:</b>					<b>8,05</b>
<b>VALOR:</b>					<b>74,74</b>

## 7.6. C4459 - MADEIRAMENTO P/ TELHA CERÂMICA - (RIPA, CAIBRO) (M2)

Material	Fonte	Unid	Coefficiente	Preço Unitário	Total
10405 CAIBRO DE 2"x1"	SEINFRA	M	3,50000000	5,5900	19,5650
11724 PREGO	SEINFRA	KG	0,10000000	15,1500	1,5150
11824 RIPA DE PEROBA (MADEIRA DE 1A QUALIDADE) DE 1X5CM	SEINFRA	M	3,50000000	1,3200	4,6200
<b>TOTAL Material:</b>					<b>25,7000</b>

Mão de Obra	Fonte	Unid	Coefficiente	Preço Unitário	Total
10041 AJUDANTE DE CARPINTEIRO	SEINFRA	H	0,70000000	16,3500	11,4450
10498 CARPINTEIRO	SEINFRA	H	0,70000000	20,2500	14,1750
<b>TOTAL Mão de Obra:</b>					<b>25,6200</b>
<b>VALOR:</b>					<b>51,32</b>

## 8.1. 87298 - ARGAMASSA TRAÇO 1:3 (EM VOLUME DE CIMENTO E AREIA MÉDIA ÚMIDA) PARA CONTRAPISO, PREPARO MECÂNICO COM BETONEIRA 400 L. AF\_08/2019 (M3)

Equipamento Custo Horário	Fonte	Unid	Coefficiente	Preço Unitário	Total
88831 BETONEIRA CAPACIDADE NOMINAL DE 400 L, CAPACIDADE DE MISTURA 280 L, MOTOR ELÉTRICO TRIFÁSICO POTÊNCIA DE 2 CV, SEM CARREGADOR - CHI DIURNO. AF_10/2014	SINAPI	CHI	3,39000000	0,37	1,25
88830 BETONEIRA CAPACIDADE NOMINAL DE 400 L, CAPACIDADE DE MISTURA 280 L, MOTOR ELÉTRICO TRIFÁSICO POTÊNCIA DE 2 CV, SEM CARREGADOR - CHP DIURNO. AF_10/2014	SINAPI	CHP	1,03000000	1,75	1,80
<b>TOTAL Equipamento Custo Horário:</b>					<b>3,05</b>

Material	Fonte	Unid	Coefficiente	Preço Unitário	Total
00000370 AREIA MEDIA - POSTO JAZIDA/FORNECEDOR (RETIRADO NA JAZIDA, SEM TRANSPORTE)	SINAPI	M3	1,27000000	107,25	136,20
00001379 CIMENTO PORTLAND COMPOSTO CP II-32	SINAPI	KG	573,61000000	0,58	332,69
<b>TOTAL Material:</b>					<b>468,89</b>

Mão de Obra com Encargos Complementares	Fonte	Unid	Coefficiente	Preço Unitário	Total
88377 OPERADOR DE BETONEIRA ESTACIONÁRIA/MISTURADOR COM ENCARGOS COMPLEMENTARES	SINAPI	H	4,42000000	16,56	73,19
<b>TOTAL Mão de Obra com Encargos Complementares:</b>					<b>73,19</b>





## RELATÓRIO ANALÍTICO - COMPOSIÇÕES DE CUSTOS



<b>OBRA:</b>	CONTRATAÇÃO DE EMPRESA ESPECIALIZADA PARA EXECUTAR OS SERVIÇOS DE REFORMA DAS ESCOLAS JOSÉ CABRAL DE ARAÚJO	DATA : 03/11/2022	BDI : 25,92%
<b>DESCRIÇÃO:</b>	CONTRATAÇÃO DE EMPRESA ESPECIALIZADA PARA EXECUTAR OS SERVIÇOS DE REFORMA DAS ESCOLAS JOSÉ CABRAL DE ARAÚJO	<b>FONTE</b>	<b>VERSÃO</b>
<b>LOCAL:</b>	Guaiuba ce	SINAPI	2022/05 COM DESONERAÇÃO
<b>CLIENTE:</b>	Guaiuba ce	Composição	PROPRIA
		HORA	MES
		83,55%	47,46%
		0,00%	0,00%
		REF.	06/2022

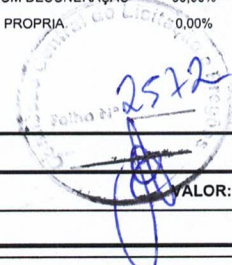

**VALOR:** 545,13

### 8.2. C4437 - CERÂMICA ESMALTADA RETIFICADA C/ ARG. CIMENTO E AREIA ATÉ 30x30cm (900 cm²) - PEI-5/PEI-4 P/ PISO (M2)

Material	FONTE	UNID	COEFICIENTE	PREÇO UNITÁRIO	TOTAL
I6498 CERÂMICA ESMALTADA RETIFICADA DIMENSÕES ATÉ 30x30cm (900 cm²) - PEI-5/PEI-4	SEINFRA	M2	1,10000000	33,3300	36,6630
<b>TOTAL Material:</b>					36,6630

Mão de Obra	FONTE	UNID	COEFICIENTE	PREÇO UNITÁRIO	TOTAL
I1328 LADRILHISTA	SEINFRA	H	1,20000000	20,2500	24,3000
I2543 SERVENTE	SEINFRA	H	1,20000000	15,1600	18,1920
<b>TOTAL Mão de Obra:</b>					42,4920

Serviço	FONTE	UNID	COEFICIENTE	PREÇO UNITÁRIO	TOTAL
C4429 ARGAMASSA DE CIMENTO E AREIA PEN. TRAÇO 1:5	SEINFRA	M3	0,02000000	732,5700	14,6514
<b>TOTAL Serviço:</b>					14,6514

**VALOR:** 93,81

### 8.3. C1129 - REJUNTAMENTO C/ ARG. PRÉ-FABRICADA, JUNTA ENTRE 2mm E 6mm EM CERÂMICA, ATÉ 30x30 cm (900 cm²) (PAREDE/PISO) (M2)

Material	FONTE	UNID	COEFICIENTE	PREÇO UNITÁRIO	TOTAL
I0118 ARGAMASSA PRE-FABRICADA PARA REJUNTAMENTO	SEINFRA	KG	0,58300000	3,5000	2,0405
<b>TOTAL Material:</b>					2,0405

Mão de Obra	FONTE	UNID	COEFICIENTE	PREÇO UNITÁRIO	TOTAL
I1328 LADRILHISTA	SEINFRA	H	0,20000000	20,2500	4,0500
I2543 SERVENTE	SEINFRA	H	0,20000000	15,1600	3,0320
<b>TOTAL Mão de Obra:</b>					7,0820

**VALOR:** 9,12

### 8.4. C5028 - PISO INTERTRAVADO TIPO TIJOLINHO (20 X 10 X 4CM), CINZA - COMPACTAÇÃO MECANIZADA (M2)

Equipamento Custo Horário	FONTE	UNID	COEFICIENTE	PREÇO UNITÁRIO	TOTAL
I0612 COMPACTADOR DE PLACA VIBRATÓRIA HP 7 (CHI)	SEINFRA	H	0,07570000	26,8200	2,0303
I0725 COMPACTADOR DE PLACA VIBRATÓRIA HP 7 (CHP)	SEINFRA	H	0,00410000	41,2100	0,1690
<b>TOTAL Equipamento Custo Horário:</b>					2,1993

Material	FONTE	UNID	COEFICIENTE	PREÇO UNITÁRIO	TOTAL
I0109 AREIA MEDIA	SEINFRA	M3	0,05680000	65,8100	3,7380
I2403 PÓ DE PEDRA	SEINFRA	M3	0,00650000	58,9500	0,3832
I9513 TIJOLINHO (20 X 10 X 4CM), COR NATURAL	SEINFRA	UN	51,00000000	0,5500	28,0500
<b>TOTAL Material:</b>					32,1712

Mão de Obra	FONTE	UNID	COEFICIENTE	PREÇO UNITÁRIO	TOTAL
I0445 CALCETEIRO	SEINFRA	H	0,15950000	20,2500	3,2299
I2543 SERVENTE	SEINFRA	H	0,15950000	15,1600	2,4180
<b>TOTAL Mão de Obra:</b>					5,6479



# RELATÓRIO ANALÍTICO - COMPOSIÇÕES DE CUSTOS



<b>OBRA:</b>	CONTRATAÇÃO DE EMPRESA ESPECIALIZADA PARA EXECUTAR OS SERVIÇOS DE REFORMA DAS ESCOLAS JOSÉ CABRAL DE ARAÚJO	<b>DATA:</b> 03/11/2022	<b>BDI:</b> 25,92%	
<b>DESCRIÇÃO:</b>	CONTRATAÇÃO DE EMPRESA ESPECIALIZADA PARA EXECUTAR OS SERVIÇOS DE REFORMA DAS ESCOLAS JOSÉ CABRAL DE ARAÚJO	<b>FONTE:</b>	<b>VERSÃO:</b>	<b>HORA:</b>
<b>LOCAL:</b>	Guaiuba ce	SINAPI	2022/05.COM-DESONERAÇÃO	83,55%
<b>CLIENTE:</b>	Guaiuba ce	Composição	PRÓPRIA	47,46%
				0,00%
				0,00%

**VALOR:** 40,02

## 9.1. C4630 - REINSTALAÇÃO DE PONTO HIDRÁULICO, MATERIAL E EXECUÇÃO (PT)

Material	FONTE	UNID	COEFICIENTE	PREÇO UNITÁRIO	TOTAL
I0108 AREIA GROSSA	SEINFRA	M3	0,00170000	72,8500	0,1238
I0441 CAL HIDRATADA	SEINFRA	KG	1,25000000	1,0700	1,3375
I0805 CIMENTO PORTLAND	SEINFRA	KG	1,25000000	0,5500	0,6875
I0884 COTOVELO PVC SOLDÁVEL DE 25MM	SEINFRA	UN	1,00000000	0,5800	0,5800
I0885 COTOVELO PVC SOLDÁVEL DE 32MM	SEINFRA	UN	1,00000000	1,7200	1,7200
I1293 JOELHO PVC ROSCAVEL DE 1"	SEINFRA	UN	1,00000000	4,8600	4,8600
I1412 LUVA PVC SOLDÁVEL DE 32MM	SEINFRA	UN	1,00000000	1,5100	1,5100
I1426 LUVA REDUÇÃO PVC SOLDÁVEL DE 32X25MM	SEINFRA	UN	1,00000000	2,8900	2,8900
I1973 TE PVC SOLDÁVEL 32MM	SEINFRA	UN	1,00000000	3,2500	3,2500
I2200 TUBO PVC SOLDÁVEL DE 25MM (3/4")	SEINFRA	M	1,20000000	2,9200	3,5040
I2201 TUBO PVC SOLDÁVEL DE 32MM (1")	SEINFRA	M	1,20000000	6,5400	7,8480
<b>TOTAL Material:</b>					28,3108

Mão de Obra	FONTE	UNID	COEFICIENTE	PREÇO UNITÁRIO	TOTAL
I0043 AJUDANTE DE ENCANADOR	SEINFRA	H	1,50000000	16,3500	24,5250
I2320 ENCANADOR	SEINFRA	H	1,50000000	19,8100	29,7150
I2543 SERVENTE	SEINFRA	H	1,25000000	15,1600	18,9500
<b>TOTAL Mão de Obra:</b>					73,1900

**VALOR:** 101,50

## 9.2. C4631 - REINSTALAÇÃO DE PONTO SANITÁRIO, MATERIAL E EXECUÇÃO (PT)

Material	FONTE	UNID	COEFICIENTE	PREÇO UNITÁRIO	TOTAL
I0108 AREIA GROSSA	SEINFRA	M3	0,00200000	72,8500	0,1457
I0441 CAL HIDRATADA	SEINFRA	KG	1,50000000	1,0700	1,6050
I0805 CIMENTO PORTLAND	SEINFRA	KG	1,50000000	0,5500	0,8250
I1283 JOELHO PVC PARA ESGOTO DE 40MM	SEINFRA	UN	1,00000000	1,3600	1,3600
I1284 JOELHO PVC PARA ESGOTO DE 50MM	SEINFRA	UN	1,00000000	1,8100	1,8100
I1282 JOELHO PVC PARA ESGOTO DE 100MM	SEINFRA	UN	1,00000000	6,0100	6,0100
I2013 TE PVC PARA ESGOTO DE 40MM (1 1/2")	SEINFRA	UN	1,00000000	2,3300	2,3300
I2012 TE PVC PARA ESGOTO DE 100MM (4")	SEINFRA	UN	1,00000000	11,5300	11,5300
I2193 TUBO PVC ESGOTO DE 100MM (4") - (NBR 5688)	SEINFRA	M	0,16500000	10,5700	1,7441
I2194 TUBO PVC ESGOTO DE 40MM (1 1/2") - (NBR 5688)	SEINFRA	M	0,75000000	3,8100	2,8575
I2195 TUBO PVC ESGOTO DE 50MM (2") - (NBR 5688)	SEINFRA	M	0,25000000	6,4800	1,6200
<b>TOTAL Material:</b>					31,8373

Mão de Obra	FONTE	UNID	COEFICIENTE	PREÇO UNITÁRIO	TOTAL
I0043 AJUDANTE DE ENCANADOR	SEINFRA	H	1,50000000	16,3500	24,5250
I2320 ENCANADOR	SEINFRA	H	1,50000000	19,8100	29,7150
I2543 SERVENTE	SEINFRA	H	1,25000000	15,1600	18,9500
<b>TOTAL Mão de Obra:</b>					73,1900



## RELATÓRIO ANALÍTICO - COMPOSIÇÕES DE CUSTOS

	<b>OBRA:</b>	CONTRATAÇÃO DE EMPRESA ESPECIALIZADA PARA EXECUTAR OS SERVIÇOS DE REFORMA DAS ESCOLAS JOSÉ CABRAL DE ARAÚJO	<b>DATA :</b> 03/11/2022	<b>BDI :</b> 25,92%
	<b>DESCRIÇÃO:</b>	CONTRATAÇÃO DE EMPRESA ESPECIALIZADA PARA EXECUTAR OS SERVIÇOS DE REFORMA DAS ESCOLAS JOSÉ CABRAL DE ARAÚJO	<b>FONTES:</b>	<b>VERSÃO:</b> 2022/05 COM DESONERAÇÃO
	<b>LOCAL:</b>	Guaibuba ce	<b>HORA:</b>	83,55%
	<b>CLIENTE:</b>	Guaibuba ce	<b>MES:</b>	47,46%
			<b>REF.:</b>	06/2022

	<b>VALOR:</b>	<b>105,03</b>
--	---------------	---------------

### 9.3. C1619 - LAVATÓRIO DE LOUÇA BRANCA S/COLUNA C/TORNEIRA E ACESSÓRIOS (UN)

Material	FONTE	UNID	COEFICIENTE	PREÇO UNITÁRIO	TOTAL
I1091	SEINFRA	UN	1,00000000	17,2700	17,2700
I1180	SEINFRA	M	0,84000000	0,2700	0,2268
I1344	SEINFRA	UN	1,00000000	94,4900	94,4900
I1579	SEINFRA	UN	2,00000000	7,3100	14,6200
I1864	SEINFRA	UN	1,00000000	125,7800	125,7800
I2132	SEINFRA	UN	1,00000000	75,4000	75,4000
I2272	SEINFRA	UN	1,00000000	14,6200	14,6200
<b>TOTAL Material:</b>					<b>342,4068</b>

Mão de Obra	FONTE	UNID	COEFICIENTE	PREÇO UNITÁRIO	TOTAL
I0043	SEINFRA	H	2,75000000	16,3500	44,9625
I2320	SEINFRA	H	2,75000000	19,8100	54,4775
<b>TOTAL Mão de Obra:</b>					<b>99,4400</b>

	<b>VALOR:</b>	<b>441,85</b>
--	---------------	---------------

### 9.4. 100434 - CALHA DE BEIRAL, SEMICIRCULAR DE PVC, DIAMETRO 125 MM, INCLUINDO CABECEIRAS, EMENDAS, BOCAIS, SUPORTES E VEDAÇÕES, EXCLUINDO CONDUTORES, INCLUSO TRANSPORTE VERTICAL. AF\_07/2019 (M)

Equipamento Custo Horário	FONTE	UNID	COEFICIENTE	PREÇO UNITÁRIO	TOTAL
93282	SINAPI	CHI	0,01830000	17,47	0,31
93281	SINAPI	CHP	0,01320000	18,38	0,24
<b>TOTAL Equipamento Custo Horário:</b>					<b>0,55</b>

Material	FONTE	UNID	COEFICIENTE	PREÇO UNITÁRIO	TOTAL
00012614	SINAPI	UN	0,33000000	22,26	7,34
00012616	SINAPI	UN	0,22000000	6,60	1,45
00012618	SINAPI	UN	0,35000000	53,09	18,58
00012624	SINAPI	UN	0,22000000	13,28	2,92
00011054	SINAPI	UN	3,00000000	0,05	0,15
00012626	SINAPI	UN	1,55000000	18,24	28,27
00012627	SINAPI	UN	0,44000000	0,53	0,23
<b>TOTAL Material:</b>					<b>58,94</b>

Mão de Obra com Encargos Complementares	FONTE	UNID	COEFICIENTE	PREÇO UNITÁRIO	TOTAL
88316	SINAPI	H	0,25000000	16,16	4,04
88323	SINAPI	H	0,15600000	19,89	3,10
<b>TOTAL Mão de Obra com Encargos Complementares:</b>					<b>7,14</b>



# RELATÓRIO ANALÍTICO - COMPOSIÇÕES DE CUSTOS



<b>OBRA:</b>	CONTRATAÇÃO DE EMPRESA ESPECIALIZADA PARA EXECUTAR OS SERVIÇOS DE REFORMA DAS ESCOLAS JOSÉ CABRAL DE ARAÚJO
<b>DESCRIÇÃO:</b>	CONTRATAÇÃO DE EMPRESA ESPECIALIZADA PARA EXECUTAR OS SERVIÇOS DE REFORMA DAS ESCOLAS JOSÉ CABRAL DE ARAÚJO
<b>LOCAL:</b>	Guaiuba ce
<b>CLIENTE:</b>	Guaiuba ce

<b>DATA :</b> 03/11/2022		<b>BDI :</b> 25,92%		
<b>FONTE</b>	<b>VERSÃO</b>	<b>HORA</b>	<b>MES</b>	<b>REF.</b>
SINAPI	2022/05 COM DESONERAÇÃO	83,55%	47,46%	06/2022
Composição		PRÓPRIA	0,00%	0,00%

<b>VALOR:</b>	<b>66,63</b>
---------------	--------------

## 9.5. C2593 - TUBO PVC BRANCO P/ESGOTO D=100MM (4') (M)

Material		FONTE	UNID	COEFICIENTE	PREÇO UNITÁRIO	TOTAL
I0026	ADESIVO PARA TUBO DE PVC RIGIDO	SEINFRA	KG	0,02500000	44,0300	1,1008
I1888	SOLUÇÃO LIMPADORA PARA PVC RIGIDO	SEINFRA	L	0,04000000	38,2400	1,5296
I2193	TUBO PVC ESGOTO DE 100MM (4') - (NBR 5688)	SEINFRA	M	1,01000000	10,5700	10,6757
<b>TOTAL Material:</b>						<b>13,3061</b>

Mão de Obra		FONTE	UNID	COEFICIENTE	PREÇO UNITÁRIO	TOTAL
I0043	AJUDANTE DE ENCANADOR	SEINFRA	H	0,52000000	16,3500	8,5020
I2320	ENCANADOR	SEINFRA	H	0,52000000	19,8100	10,3012
<b>TOTAL Mão de Obra:</b>						<b>18,8032</b>

<b>VALOR:</b>	<b>32,11</b>
---------------	--------------

## 9.6. C3504 - CAIXA ALVENARIA / REBOCO / C/ TAMP A CONCRETO S/ FUNDO DI=30x30x50 cm (UN)

Serviço		FONTE	UNID	COEFICIENTE	PREÇO UNITÁRIO	TOTAL
C0076	ALVENARIA DE TIJOLO COMUM C/ARGAMASSA MISTA DE CAL HIDRATADA 1:2:8 ESP=10 cm	SEINFRA	M2	0,80000000	117,7000	94,1600
C0218	ARMADURA CA-60 MÉDIA D= 6,4 A 9,5mm	SEINFRA	KG	0,78000000	12,4000	9,6720
C0840	CONCRETO P/VIBR., FCK 15 MPa COM AGREGADO ADQUIRIDO	SEINFRA	M3	0,02520000	386,8200	9,7479
C2784	ESCAVAÇÃO MANUAL SOLO DE 1A.CAT. PROF. ATÉ 1.50m	SEINFRA	M3	0,21600000	40,1700	8,6767
C2827	FORMA PLANA CHAPA COMPENSADA RESINADA, ESP.= 10mm UTIL. 3X	SEINFRA	M2	0,12000000	110,7400	13,2888
C3407	REBOCO C/ ARGAMASSA DE CIMENTO E AREIA S/ PENEIRAR, TRAÇO 1:6	SEINFRA	M2	0,60000000	30,3800	18,2280
<b>TOTAL Serviço:</b>						<b>153,7734</b>

<b>VALOR:</b>	<b>153,77</b>
---------------	---------------

## 9.7. C2832 - FOSSA SÉPTICA E SUMIDOURO EM ALVENARIA (UN)

Material		FONTE	UNID	COEFICIENTE	PREÇO UNITÁRIO	TOTAL
I0280	BRITA	SEINFRA	M3	1,49200000	74,2900	110,8407
I2298	CURVA PVC ESGOTO LONGA DN 100MM	SEINFRA	UN	3,00000000	33,4700	100,4100
I2456	TUBO PVC ESGOTO PRIMÁRIO DE 100 - (NBR 5688)	SEINFRA	M	2,50000000	10,5700	26,4250
<b>TOTAL Material:</b>						<b>237,6757</b>

Mão de Obra		FONTE	UNID	COEFICIENTE	PREÇO UNITÁRIO	TOTAL
I2543	SERVENTE	SEINFRA	H	2,00000000	15,1600	30,3200
<b>TOTAL Mão de Obra:</b>						<b>30,3200</b>

Serviço		FONTE	UNID	COEFICIENTE	PREÇO UNITÁRIO	TOTAL
C0073	ALVENARIA DE TIJOLO CERÂMICO FURADO (9x19x19)cm C/ARGAMASSA MISTA DE CAL HIDRATADA ESP.=10cm (1:2:8)	SEINFRA	M2	10,05000000	58,2500	585,4125
C0074	ALVENARIA DE TIJOLO CERÂMICO FURADO (9x19x19)cm C/ARGAMASSA MISTA DE CAL HIDRATADA ESP=20 cm	SEINFRA	M2	12,92000000	102,0400	1.318,3568
C0216	ARMADURA CA-50A MÉDIA D= 6,3 A 10,0mm	SEINFRA	KG	41,86000000	13,7700	576,4122
C0838	CONCRETO P/VIBR., FCK 10 MPa COM AGREGADO ADQUIRIDO	SEINFRA	M3	0,29000000	366,9600	106,4184



# RELATÓRIO ANALÍTICO - COMPOSIÇÕES DE CUSTOS

	<b>OBRA:</b>		CONTRATAÇÃO DE EMPRESA ESPECIALIZADA PARA EXECUTAR OS SERVIÇOS DE REFORMA DAS ESCOLAS JOSÉ CABRAL DE ARAÚJO		<b>DATA :</b> 03/11/2022		<b>BDI :</b> 25,92%		
	<b>DESCRIÇÃO:</b>		CONTRATAÇÃO DE EMPRESA ESPECIALIZADA PARA EXECUTAR OS SERVIÇOS DE REFORMA DAS ESCOLAS JOSÉ CABRAL DE ARAÚJO		<b>FONTE</b>	<b>VERSÃO</b>	<b>HORA</b>	<b>MES</b>	<b>REF.</b>
	<b>LOCAL:</b>		Guaibuba ce		SINAPI	2022/05 COM DESONERAÇÃO	83,55%	47,46%	06/2022
	<b>CLIENTE:</b>		Guaibuba ce		Composição	PRÓPRIA	0,00%	0,00%	

Código	Descrição	Fonte	Unid	Qtd	Valor	Total
C0840	CONCRETO P/VIBR., FCK 15 MPa COM AGREGADO ADQUIRIDO	SEINFRA	M3	0,59800000	386,8200	231,3184
C2784	ESCAVAÇÃO MANUAL SOLO DE 1A.CAT. PROF. ATÉ 1.50m	SEINFRA	M3	14,24000000	40,1700	572,0208
C1400	FORMA DE TÁBUAS DE 1" DE 3A. P/FUNDAÇÕES UTIL. 5 X	SEINFRA	M2	1,84000000	64,5400	118,7536
C2123	REBOCO C/ARGAMASSA DE CAL HIDRATADA E AREIA PENEIRADA TRAÇO 1:3 ESP=5 mm P/PAREDE	SEINFRA	M2	11,00000000	21,6900	238,5900
<b>TOTAL Serviço:</b>						<b>3.747,2827</b>
<b>VALOR:</b>						<b>4.015,28</b>

## 9.8. C0348 - BACIA DE LOUÇA BRANCA C/CAIXA ACOPLADA (UN)

Material	Fonte	Unid	Coeficiente	Preço Unitário	Total
I0171	SEINFRA	UN	1,00000000	386,0500	386,0500
I0406	SEINFRA	UN	1,00000000	204,2400	204,2400
I091	SEINFRA	UN	1,00000000	17,2700	17,2700
I1180	SEINFRA	M	0,56000000	0,2700	0,1512
I1579	SEINFRA	UN	2,00000000	7,3100	14,6200
I1925	SEINFRA	UN	1,00000000	28,2300	28,2300
<b>TOTAL Material:</b>					<b>650,5612</b>

Mão de Obra	Fonte	Unid	Coeficiente	Preço Unitário	Total
I0043	SEINFRA	H	2,00000000	16,3500	32,7000
I2320	SEINFRA	H	2,00000000	19,8100	39,6200
<b>TOTAL Mão de Obra:</b>					<b>72,3200</b>
<b>VALOR:</b>					<b>722,88</b>

## 10.1. C2077 - QUADRO DE DISTRIBUIÇÃO DE LUZ EMBUTIR ATE 6 DIVISÕES, C/BARRAMENTO (UN)

Material	Fonte	Unid	Coeficiente	Preço Unitário	Total
I0193	SEINFRA	UN	1,00000000	31,5800	31,5800
I0194	SEINFRA	UN	1,00000000	31,0600	31,0600
I0195	SEINFRA	UN	1,00000000	25,6800	25,6800
I2412	SEINFRA	UN	1,00000000	35,9500	35,9500
<b>TOTAL Material:</b>					<b>124,2700</b>

Mão de Obra	Fonte	Unid	Coeficiente	Preço Unitário	Total
I0042	SEINFRA	H	1,20000000	16,3500	19,6200
I2312	SEINFRA	H	1,20000000	20,2500	24,3000
<b>TOTAL Mão de Obra:</b>					<b>43,9200</b>
<b>VALOR:</b>					<b>168,19</b>

## 10.2. C1085 - DISJUNTOR BIPOLAR EM QUADRO DE DISTRIBUIÇÃO 25A (UN)

Material	Fonte	Unid	Coeficiente	Preço Unitário	Total
I0973	SEINFRA	UN	1,00000000	49,8500	49,8500
<b>TOTAL Material:</b>					<b>49,8500</b>

Mão de Obra	Fonte	Unid	Coeficiente	Preço Unitário	Total
-------------	-------	------	-------------	----------------	-------



## RELATÓRIO ANALÍTICO - COMPOSIÇÕES DE CUSTOS



<b>OBRA:</b>	CONTRATAÇÃO DE EMPRESA ESPECIALIZADA PARA EXECUTAR OS SERVIÇOS DE REFORMA DAS ESCOLAS JOSÉ CABRAL DE ARAÚJO	DATA : 03/11/2022	BDI : 25,92%
<b>DESCRIÇÃO:</b>	CONTRATAÇÃO DE EMPRESA ESPECIALIZADA PARA EXECUTAR OS SERVIÇOS DE REFORMA DAS ESCOLAS JOSÉ CABRAL DE ARAÚJO	<b>FONTE</b>	<b>VERSÃO</b>
<b>LOCAL:</b>	Guaibuba ce	SINAPI	2022/05 COM DESONERAÇÃO
<b>CLIENTE:</b>	Guaibuba ce	Composição	PROPRIA
		HORA	MES
		83,55%	47,46%
		0,00%	0,00%
		REF.	06/2022



I0042	AJUDANTE DE ELETRICISTA	SEINFRA	H	0,60000000	16,3500	9,8100
I2312	ELETRICISTA	SEINFRA	H	0,60000000	20,2500	12,1500
					TOTAL Mão de Obra:	21,9600
					<b>VALOR:</b>	<b>71,81</b>

### 10.3. C1947 - PONTO ELÉTRICO, MATERIAL E EXECUÇÃO (PT)

Material	FONTE	UNID	COEFICIENTE	PREÇO UNITÁRIO	TOTAL	
I0356	CABO ISOLADO PVC 750V 2,5 MM2	SEINFRA	M	12,00000000	1,9100	22,9200
I0419	CAIXA ESTAMPADA 3"X3", 4"X2", 4"X4" - CHAPA 18	SEINFRA	UN	1,00000000	1,7200	1,7200
I0428	CAIXA PASSAG. CHAPA C/TAMPA PARAF. 100X100X80MM	SEINFRA	UN	1,00000000	9,9500	9,9500
I0957	CURVA DE PVC RIGIDO PARA ELETRODUTO DE 3/4"	SEINFRA	UN	1,00000000	1,9700	1,9700
I0981	DISJUNTOR MONOPOLAR 16A	SEINFRA	UN	0,10000000	9,2600	0,9260
I1075	ELETRODUTO DE PVC RIGIDO 3/4"	SEINFRA	M	3,00000000	3,4100	10,2300
I1105	ESPELHO 4"X2" OU 3"X3"	SEINFRA	UN	1,00000000	2,5400	2,5400
I1181	FITA ISOLANTE	SEINFRA	M	3,00000000	0,8000	2,4000
I1262	INTERRUPTOR 2 TECLAS PARALELO 1 TOMADA 2POLOS	SEINFRA	UN	1,00000000	21,7300	21,7300
I1409	LUVA DE PVC RIGIDO PARA ELETRODUTO 3/4"	SEINFRA	UN	2,00000000	0,8600	1,7200
TOTAL Material:						76,1060

Mão de Obra	FONTE	UNID	COEFICIENTE	PREÇO UNITÁRIO	TOTAL	
I0042	AJUDANTE DE ELETRICISTA	SEINFRA	H	3,00000000	16,3500	49,0500
I2312	ELETRICISTA	SEINFRA	H	3,00000000	20,2500	60,7500
I2543	SERVENTE	SEINFRA	H	2,50000000	15,1600	37,9000
TOTAL Mão de Obra:						147,7000
<b>VALOR:</b>						<b>223,81</b>

### C1374 - FIO ISOLADO PVC P/750V 2.5 MM2 (M)

Material	FONTE	UNID	COEFICIENTE	PREÇO UNITÁRIO	TOTAL	
I1172	FIO ISOLADO EM PVC 2.50MM2 - 750V	SEINFRA	M	1,02000000	1,3300	1,3566
TOTAL Material:						1,3566

Mão de Obra	FONTE	UNID	COEFICIENTE	PREÇO UNITÁRIO	TOTAL	
I0042	AJUDANTE DE ELETRICISTA	SEINFRA	H	0,11000000	16,3500	1,7985
I2312	ELETRICISTA	SEINFRA	H	0,11000000	20,2500	2,2275
TOTAL Mão de Obra:						4,0260
<b>VALOR:</b>						<b>5,38</b>

### 10.5. C1376 - FIO ISOLADO PVC P/750V 6MM2 (M)

Material	FONTE	UNID	COEFICIENTE	PREÇO UNITÁRIO	TOTAL	
I1174	FIO ISOLADO EM PVC 6.00MM2 - 750V	SEINFRA	M	1,02000000	3,1300	3,1926
TOTAL Material:						3,1926

Mão de Obra	FONTE	UNID	COEFICIENTE	PREÇO UNITÁRIO	TOTAL	
I0042	AJUDANTE DE ELETRICISTA	SEINFRA	H	0,13000000	16,3500	2,1255

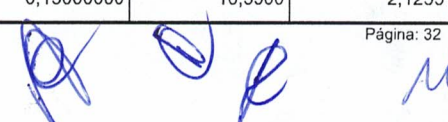



# RELATÓRIO ANALÍTICO - COMPOSIÇÕES DE CUSTOS



<b>OBRA:</b>	CONTRATAÇÃO DE EMPRESA ESPECIALIZADA PARA EXECUTAR OS SERVIÇOS DE REFORMA DAS ESCOLAS JOSÉ CABRAL DE ARAÚJO	<b>DATA:</b> 03/11/2022	<b>BDI:</b> 25,92%		
<b>DESCRIÇÃO:</b>	CONTRATAÇÃO DE EMPRESA ESPECIALIZADA PARA EXECUTAR OS SERVIÇOS DE REFORMA DAS ESCOLAS JOSÉ CABRAL DE ARAÚJO	<b>FONTES:</b>	<b>VERSÃO:</b>	<b>HORA:</b>	<b>MES:</b>
<b>LOCAL:</b>	Guaiuba ce	SINAPI	2022/05 COM DESONERAÇÃO	83,55%	47,46%
<b>CLIENTE:</b>	Guaiuba ce	Composição	PRÓPRIA	0,00%	0,00%
					<b>REF.:</b> 06/2022



I2312	ELETRICISTA	SEINFRA	H	0,13000000	20,2500	2,6325
					TOTAL Mão de Obra:	4,7580
					<b>VALOR:</b>	<b>7,95</b>

## 10.6. C1662 - LUMINÁRIA FLUORESCENTE COMPLETA (1 X 16)W (UN)

Material	FONTE	UNID	COEFICIENTE	PREÇO UNITÁRIO	TOTAL
I1368	SEINFRA	UN	1,00000000	39,2300	39,2300
TOTAL Material:					39,2300

Mão de Obra	FONTE	UNID	COEFICIENTE	PREÇO UNITÁRIO	TOTAL
I0042	SEINFRA	H	1,10000000	16,3500	17,9850
I2312	SEINFRA	H	1,10000000	20,2500	22,2750
TOTAL Mão de Obra:					40,2600
<b>VALOR:</b>					<b>79,49</b>

## 10.7. C2048 - PROJETO C/ LÂMPADA DE VAPOR DE MERCÚRIO DE 250W, C/FOTOCÉLULA (UN)

Material	FONTE	UNID	COEFICIENTE	PREÇO UNITÁRIO	TOTAL
I0501	SEINFRA	UN	1,00000000	34,0300	34,0300
I1477	SEINFRA	UN	1,00000000	31,8300	31,8300
I1738	SEINFRA	UN	1,00000000	72,3000	72,3000
I1781	SEINFRA	UN	1,00000000	82,4000	82,4000
TOTAL Material:					220,5600

Mão de Obra	FONTE	UNID	COEFICIENTE	PREÇO UNITÁRIO	TOTAL
I0042	SEINFRA	H	2,00000000	16,3500	32,7000
I2312	SEINFRA	H	2,00000000	20,2500	40,5000
TOTAL Mão de Obra:					73,2000
<b>VALOR:</b>					<b>293,76</b>

## 11.1. C1359 - EXTINTOR DE GÁS CARBÔNICO OU PÓ QUÍMICO DE 4 OU 6KG (UN)

Material	FONTE	UNID	COEFICIENTE	PREÇO UNITÁRIO	TOTAL
I1145	SEINFRA	UN	1,00000000	625,6200	625,6200
I1566	SEINFRA	UN	2,00000000	0,7000	1,4000
TOTAL Material:					627,0200

Mão de Obra	FONTE	UNID	COEFICIENTE	PREÇO UNITÁRIO	TOTAL
I0043	SEINFRA	H	0,40000000	16,3500	6,5400
I2320	SEINFRA	H	0,40000000	19,8100	7,9240
TOTAL Mão de Obra:					14,4640
<b>VALOR:</b>					<b>641,48</b>

## 11.2. C4649 - SINALIZAÇÃO PARA EXTINTOR (UN)



## RELATÓRIO ANALÍTICO - COMPOSIÇÕES DE CUSTOS

ECOTECH  
CONSTRUÇÕES E SERVIÇOS

<b>OBRA:</b>	CONTRATAÇÃO DE EMPRESA ESPECIALIZADA PARA EXECUTAR OS SERVIÇOS DE REFORMA DAS ESCOLAS JOSÉ CABRAL DE ARAÚJO	DATA : 03/11/2022	BDI : 25,92%															
<b>DESCRIÇÃO:</b>	CONTRATAÇÃO DE EMPRESA ESPECIALIZADA PARA EXECUTAR OS SERVIÇOS DE REFORMA DAS ESCOLAS JOSÉ CABRAL DE ARAÚJO	<table border="1" style="width: 100%; border-collapse: collapse;"> <tr> <th>FORTE</th> <th>VERSÃO</th> <th>HORA</th> <th>MES</th> <th>REF.</th> </tr> <tr> <td>SINAPI</td> <td>2022/05 COM DESONERAÇÃO</td> <td>83,55%</td> <td>47,46%</td> <td>06/2022</td> </tr> <tr> <td>Composição</td> <td>PRÓPRIA</td> <td>0,00%</td> <td>0,00%</td> <td></td> </tr> </table>	FORTE	VERSÃO	HORA	MES	REF.	SINAPI	2022/05 COM DESONERAÇÃO	83,55%	47,46%	06/2022	Composição	PRÓPRIA	0,00%	0,00%		
FORTE	VERSÃO	HORA	MES	REF.														
SINAPI	2022/05 COM DESONERAÇÃO	83,55%	47,46%	06/2022														
Composição	PRÓPRIA	0,00%	0,00%															
<b>LOCAL:</b>	Guaiuba ce																	
<b>CLIENTE:</b>	Guaiuba ce																	

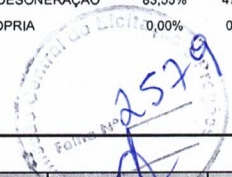

Material	FORTE	UNID	COEFICIENTE	PREÇO UNITÁRIO	TOTAL	
I2084	TINTA A BASE DE EMULSÃO ACRÍLICA (PARA PISOS)	SEINFRA	L	0,03000000	15,9900	0,4797
TOTAL Material:					0,4797	

Mão de Obra	FORTE	UNID	COEFICIENTE	PREÇO UNITÁRIO	TOTAL	
I0045	AJUDANTE DE PINTOR	SEINFRA	H	0,80000000	16,3500	13,0800
I2395	PINTOR	SEINFRA	H	1,50000000	20,2500	30,3750
TOTAL Mão de Obra:					43,4550	

<b>VALOR:</b>	<b>43,93</b>
---------------	--------------

### 11.3. C4394 - LUMINÁRIA DE EMERGÊNCIA (UN)

Material	FORTE	UNID	COEFICIENTE	PREÇO UNITÁRIO	TOTAL	
I8246	LUMINÁRIA DE EMERGÊNCIA	SEINFRA	UN	1,00000000	233,7100	233,7100
TOTAL Material:					233,7100	

Mão de Obra	FORTE	UNID	COEFICIENTE	PREÇO UNITÁRIO	TOTAL	
I2312	ELETRICISTA	SEINFRA	H	0,50000000	20,2500	10,1250
I2543	SERVENTE	SEINFRA	H	0,50000000	15,1600	7,5800
TOTAL Mão de Obra:					17,7050	

<b>VALOR:</b>	<b>251,42</b>
---------------	---------------

### 11.4. C4850 - PLACA EM ACRÍLICO ADESIVADA PARA SINALIZAÇÃO COM INDICAÇÃO DE ROTA DE FUGA 26X13CM (M)

Material	FORTE	UNID	COEFICIENTE	PREÇO UNITÁRIO	TOTAL	
I1566	PARAFUSO - 8MM COM BUCHA PLASTICA	SEINFRA	UN	4,00000000	0,7000	2,8000
I9150	PLACA DE ACRILICO TRANSPARENTE ADESIVADA PARA SINALIZACAO DE PORTAS, BORDA POLIDA, DE *25 X 8*, E = 6 MM (NAO INCLUI ACESSORIOS PARA FIXACAO)	SEINFRA	UN	0,03380000	44,1700	1,4929
TOTAL Material:					4,2929	

Mão de Obra	FORTE	UNID	COEFICIENTE	PREÇO UNITÁRIO	TOTAL	
I2543	SERVENTE	SEINFRA	H	0,40000000	15,1600	6,0640
TOTAL Mão de Obra:					6,0640	

<b>VALOR:</b>	<b>10,36</b>
---------------	--------------

### 12.1. C1615 - LATEX DUAS DEMÃOS EM PAREDES INTERNAS S/MASSA (M2)

Material	FORTE	UNID	COEFICIENTE	PREÇO UNITÁRIO	TOTAL	
I1490	LÍQUIDO SELADOR PARA PINTURA LATEX	SEINFRA	L	0,12000000	11,7800	1,4136
I1347	LIXA PARA MADEIRA/MASSA	SEINFRA	UN	0,25000000	0,5400	0,1350
I2096	TINTA LATEX	SEINFRA	L	0,17000000	20,7200	3,5224
TOTAL Material:					5,0710	

Mão de Obra	FORTE	UNID	COEFICIENTE	PREÇO UNITÁRIO	TOTAL	
I0045	AJUDANTE DE PINTOR	SEINFRA	H	0,35000000	16,3500	5,7225
I2395	PINTOR	SEINFRA	H	0,40000000	20,2500	8,1000
TOTAL Mão de Obra:					13,8225	



# RELATÓRIO ANALÍTICO - COMPOSIÇÕES DE CUSTOS



<b>OBRA:</b>	CONTRATAÇÃO DE EMPRESA ESPECIALIZADA PARA EXECUTAR OS SERVIÇOS DE REFORMA DAS ESCOLAS JOSÉ CABRAL DE ARAÚJO	<b>DATA:</b> 03/11/2022	<b>BDI:</b> 25,92%		
<b>DESCRIÇÃO:</b>	CONTRATAÇÃO DE EMPRESA ESPECIALIZADA PARA EXECUTAR OS SERVIÇOS DE REFORMA DAS ESCOLAS JOSÉ CABRAL DE ARAÚJO	<b>FONTES:</b>	<b>VERSÃO:</b>	<b>HORA:</b>	<b>MES:</b>
<b>LOCAL:</b>	Guaiuba ce	SINAPI	2022/05 COM DESONERAÇÃO	83,55%	47,46%
<b>CLIENTE:</b>	Guaiuba ce	Composição	PRÓPRIA	0,00%	0,00%
					<b>REF.:</b> 06/2022

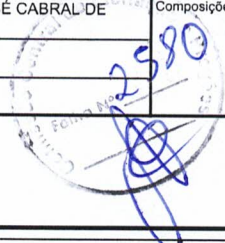

<b>VALOR:</b>	<b>18,89</b>
---------------	--------------

## 12.2. C1614 - LATEX DUAS DEMÃOS EM PAREDES EXTERNAS S/MASSA (M2)

Material	FONTE	UNID	COEFICIENTE	PREÇO UNITÁRIO	TOTAL
I0035	AGUARRAZ MINERAL	SEINFRA	L	0,05000000	16,7600
I1488	LÍQUIDO PREPARADOR DE SUPERFÍCIES	SEINFRA	L	0,12000000	11,6100
I1347	LIXA PARA MADEIRA/MASSA	SEINFRA	UN	0,25000000	0,5400
I2097	TINTA LATEX ACRÍLICA	SEINFRA	L	0,17000000	23,9800
<b>TOTAL Material:</b>					<b>6,4428</b>

Mão de Obra	FONTE	UNID	COEFICIENTE	PREÇO UNITÁRIO	TOTAL
I0045	AJUDANTE DE PINTOR	SEINFRA	H	0,35000000	16,3500
I2395	PINTOR	SEINFRA	H	0,40000000	20,2500
<b>TOTAL Mão de Obra:</b>					<b>13,8225</b>

<b>VALOR:</b>	<b>20,27</b>
---------------	--------------

## 12.3. C1910 - PINTURA P/PISO À BASE LATEX ACRÍLICO, TIPO "NOVACOR" (M2)

Material	FONTE	UNID	COEFICIENTE	PREÇO UNITÁRIO	TOTAL
I0154	ÁCIDO MURIÁTICO	SEINFRA	L	0,08000000	5,3000
I2097	TINTA LATEX ACRÍLICA	SEINFRA	L	0,25000000	23,9800
<b>TOTAL Material:</b>					<b>6,4190</b>

Mão de Obra	FONTE	UNID	COEFICIENTE	PREÇO UNITÁRIO	TOTAL
I2395	PINTOR	SEINFRA	H	0,50000000	20,2500
I2543	SERVENTE	SEINFRA	H	0,40000000	15,1600
<b>TOTAL Mão de Obra:</b>					<b>16,1890</b>

<b>VALOR:</b>	<b>22,61</b>
---------------	--------------

## 13.1. 96526 - ESCAVAÇÃO MANUAL DE VALA PARA VIGA BALDRAME (SEM ESCAVAÇÃO PARA COLOCAÇÃO DE FÔRMAS). AF\_06/2017 (M3)

Mão de Obra com Encargos Complementares	FONTE	UNID	COEFICIENTE	PREÇO UNITÁRIO	TOTAL
88309	PEDREIRO COM ENCARGOS COMPLEMENTARES	SINAPI	H	5,11200000	20,30
88316	SERVENTE COM ENCARGOS COMPLEMENTARES	SINAPI	H	7,93300000	16,16
<b>TOTAL Mão de Obra com Encargos Complementares:</b>					<b>231,96</b>

<b>VALOR:</b>	<b>231,96</b>
---------------	---------------

## 13.2. 92777 - ARMAÇÃO DE PILAR OU VIGA DE UMA ESTRUTURA CONVENCIONAL DE CONCRETO ARMADO EM UMA EDIFICAÇÃO TÉRREA OU SOBRADO UTILIZANDO AÇO CA-50 DE 8,0 MM - MONTAGEM. AF\_12/2015 (KG)

Material	FONTE	UNID	COEFICIENTE	PREÇO UNITÁRIO	TOTAL
00043132	ARAME RECOZIDO 16 BWG, D = 1,65 MM (0,016 KG/M) OU 18 BWG, D = 1,25 MM (0,01 KG/M)	SINAPI	KG	0,02500000	20,69
00039017	ESPACADOR / DISTANCIADOR CIRCULAR COM ENTRADA LATERAL, EM PLÁSTICO, PARA VERGALHAO *4,2 A 12,5* MM, COBRIMENTO 20 MM	SINAPI	UN	0,74300000	0,21
<b>TOTAL Material:</b>					<b>0,66</b>

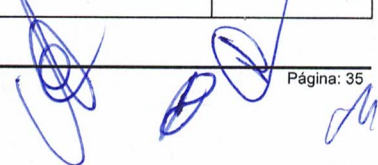



# RELATÓRIO ANALÍTICO - COMPOSIÇÕES DE CUSTOS



<b>OBRA:</b>	CONTRATAÇÃO DE EMPRESA ESPECIALIZADA PARA EXECUTAR OS SERVIÇOS DE REFORMA DAS ESCOLAS JOSÉ CABRAL DE ARAÚJO	DATA : 03/11/2022	BDI : 25,92%														
<b>DESCRIÇÃO:</b>	CONTRATAÇÃO DE EMPRESA ESPECIALIZADA PARA EXECUTAR OS SERVIÇOS DE REFORMA DAS ESCOLAS JOSÉ CABRAL DE ARAÚJO	<table border="1" style="width: 100%; border-collapse: collapse;"> <tr> <th>FONTES</th> <th>VERSÃO</th> <th>HORA</th> <th>MES</th> <th>REF.</th> </tr> <tr> <td>SINAPI</td> <td>2022/05 COM DESONERAÇÃO</td> <td>83,55%</td> <td>47,46%</td> <td>06/2022</td> </tr> <tr> <td colspan="2">Composição</td> <td>PRÓPRIA</td> <td>0,00%</td> <td>0,00%</td> </tr> </table>	FONTES	VERSÃO	HORA	MES	REF.	SINAPI	2022/05 COM DESONERAÇÃO	83,55%	47,46%	06/2022	Composição		PRÓPRIA	0,00%	0,00%
FONTES	VERSÃO	HORA	MES	REF.													
SINAPI	2022/05 COM DESONERAÇÃO	83,55%	47,46%	06/2022													
Composição		PRÓPRIA	0,00%	0,00%													
<b>LOCAL:</b>	Guaiuba ce																
<b>CLIENTE:</b>	Guaiuba ce																



Mão de Obra com Encargos Complementares		FONTES	UNID	COEFICIENTE	PREÇO UNITÁRIO	TOTAL
88238	AJUDANTE DE ARMADOR COM ENCARGOS COMPLEMENTARES	SINAPI	H	0,02090000	15,44	0,32
88245	ARMADOR COM ENCARGOS COMPLEMENTARES	SINAPI	H	0,12780000	20,24	2,58
TOTAL Mão de Obra com Encargos Complementares:						2,90

Serviço		FONTES	UNID	COEFICIENTE	PREÇO UNITÁRIO	TOTAL
92793	CORTE E DOBRA DE AÇO CA-50, DIÂMETRO DE 8,0 MM, UTILIZADO EM ESTRUTURAS DIVERSAS, EXCETO LAJES. AF_12/2015	SINAPI	KG	1,00000000	12,23	12,23
TOTAL Serviço:						12,23
<b>VALOR:</b>						<b>15,79</b>

### 13.3. 92263 - FABRICAÇÃO DE FÔRMA PARA PILARES E ESTRUTURAS SIMILARES, EM CHAPA DE MADEIRA COMPENSADA RESINADA, E = 17 MM. AF\_09/2020 (M2)

Equipamento Custo Horário		FONTES	UNID	COEFICIENTE	PREÇO UNITÁRIO	TOTAL
91693	SERRA CIRCULAR DE BANCADA COM MOTOR ELÉTRICO POTÊNCIA DE 5HP, COM COIFA PARA DISCO 10" - CHI DIURNO. AF_08/2015	SINAPI	CHI	0,25500000	19,13	4,87
91692	SERRA CIRCULAR DE BANCADA COM MOTOR ELÉTRICO POTÊNCIA DE 5HP, COM COIFA PARA DISCO 10" - CHP DIURNO. AF_08/2015	SINAPI	CHP	0,06300000	20,30	1,27
TOTAL Equipamento Custo Horário:						6,14

Material		FONTES	UNID	COEFICIENTE	PREÇO UNITÁRIO	TOTAL
00001358	CHAPA/PAINEL DE MADEIRA COMPENSADA RESINADA (MADEIRITE RESINADO ROSA) PARA FORMA DE CONCRETO, DE 2200 x 1100 MM, E = 17 MM	SINAPI	M2	1,33600000	55,63	74,32
00004491	PONTALETE *7,5 X 7,5* CM EM PINUS, MISTA OU EQUIVALENTE DA REGIAO - BRUTA	SINAPI	M	2,30800000	10,98	25,34
00005068	PREGO DE ACO POLIDO COM CABECA 17 X 21 (2 X 11)	SINAPI	KG	0,20800000	17,85	3,71
00004517	SARRAFO *2,5 X 7,5* CM EM PINUS, MISTA OU EQUIVALENTE DA REGIAO - BRUTA	SINAPI	M	9,23700000	3,84	35,47
TOTAL Material:						138,84

Mão de Obra com Encargos Complementares		FONTES	UNID	COEFICIENTE	PREÇO UNITÁRIO	TOTAL
88239	AJUDANTE DE CARPINTEIRO COM ENCARGOS COMPLEMENTARES	SINAPI	H	0,25000000	16,51	4,12
88262	CARPINTEIRO DE FORMAS COM ENCARGOS COMPLEMENTARES	SINAPI	H	1,18000000	20,08	23,69
TOTAL Mão de Obra com Encargos Complementares:						27,81
<b>VALOR:</b>						<b>172,79</b>

### 13.4. 103669 - CONCRETAGEM DE PILARES, FCK = 25 MPA, COM USO DE BALDES - LANÇAMENTO, ADENSAMENTO E ACABAMENTO. AF\_02/2022 (M3)

Equipamento Custo Horário		FONTES	UNID	COEFICIENTE	PREÇO UNITÁRIO	TOTAL
90587	VIBRADOR DE IMERSÃO, DIÂMETRO DE PONTEIRA 45MM, MOTOR ELÉTRICO TRIFÁSICO POTÊNCIA DE 2 CV - CHI DIURNO. AF_06/2015	SINAPI	CHI	1,41700000	0,54	0,76
90586	VIBRADOR DE IMERSÃO, DIÂMETRO DE PONTEIRA 45MM, MOTOR ELÉTRICO TRIFÁSICO POTÊNCIA DE 2 CV - CHP DIURNO. AF_06/2015	SINAPI	CHP	1,04200000	1,34	1,39
TOTAL Equipamento Custo Horário:						2,15

Material		FONTES	UNID	COEFICIENTE	PREÇO UNITÁRIO	TOTAL
00038408	CONCRETO USINADO BOMBEAVEL, CLASSE DE RESISTENCIA C25, COM BRITA 0 E 1, SLUMP = 190 +/- 20 MM, EXCLUI SERVIÇO DE BOMBEAMENTO (NBR 8953)	SINAPI	M3	1,10300000	504,15	556,07
TOTAL Material:						556,07

Mão de Obra com Encargos Complementares		FONTES	UNID	COEFICIENTE	PREÇO UNITÁRIO	TOTAL
TOTAL						



# RELATÓRIO ANALÍTICO - COMPOSIÇÕES DE CUSTOS

	<b>OBRA:</b>	CONTRATAÇÃO DE EMPRESA ESPECIALIZADA PARA EXECUTAR OS SERVIÇOS DE REFORMA DAS ESCOLAS JOSÉ CABRAL DE ARAÚJO	<b>DATA :</b> 03/11/2022		<b>BDI :</b> 25,92%
	<b>DESCRIÇÃO:</b>	CONTRATAÇÃO DE EMPRESA ESPECIALIZADA PARA EXECUTAR OS SERVIÇOS DE REFORMA DAS ESCOLAS JOSÉ CABRAL DE ARAÚJO	<b>FORNTE</b>	<b>VERSÃO</b>	<b>HORA</b>
	<b>LOCAL:</b>	Guaiuba ce	SINAPI	2022/05 COM DESONERAÇÃO	83,55%
	<b>CLIENTE:</b>	Guaiuba ce	Composição	PRÓPRIA	0,00%
				<b>MES</b>	<b>REF.</b>
				47,46%	06/2022

2582

Folha nº 2582

88262	CARPINTEIRO DE FORMAS COM ENCARGOS COMPLEMENTARES	SINAPI	H	2,45900000	20,08	49,37
88309	PEDREIRO COM ENCARGOS COMPLEMENTARES	SINAPI	H	2,45900000	20,30	49,91
88316	SERVENTE COM ENCARGOS COMPLEMENTARES	SINAPI	H	7,37700000	16,16	119,21
					TOTAL Mão de Obra com Encargos Complementares:	218,49
					<b>VALOR:</b>	<b>776,71</b>

## 13.5. C4466 - COBERTURA TELHA CERÂMICA (RIPA, CAIBRO, LINHA) (M2)

Material	FORNTE	UNID	COEFICIENTE	PREÇO UNITÁRIO	TOTAL
10405	CAIBRO DE 2"x1"	SEINFRA	M	3,50000000	19,5650
16519	LINHA DE MASSARANDUBA 12 x 6 CM ( 5" x 2 1/2")	SEINFRA	M	1,33000000	23,5144
11724	PREGO	SEINFRA	KG	0,12000000	1,8180
11824	RIPA DE PEROBA (MADEIRA DE 1A QUALIDADE) DE 1X5CM	SEINFRA	M	3,50000000	4,6200
12045	TELHA CERÂMICA COLONIAL	SEINFRA	UN	33,00000000	22,7700
TOTAL Material:					72,2874

Mão de Obra	FORNTE	UNID	COEFICIENTE	PREÇO UNITÁRIO	TOTAL	
10041	AJUDANTE DE CARPINTEIRO	SEINFRA	H	1,00000000	16,3500	
10498	CARPINTEIRO	SEINFRA	H	1,00000000	20,2500	
12391	PEDREIRO	SEINFRA	H	1,10000000	22,2750	
12543	SERVENTE	SEINFRA	H	1,10000000	16,6760	
TOTAL Mão de Obra:					75,5510	
					<b>VALOR:</b>	<b>147,84</b>

## 13.6. 100364 - FABRICAÇÃO E INSTALAÇÃO DE MEIA TESOURA DE MADEIRA NÃO APARELHADA, COM VÃO DE 10 M, PARA TELHA CERÂMICA OU DE CONCRETO, INCLUSO IÇAMENTO. AF\_07/2019 (UN)

Material	FORNTE	UNID	COEFICIENTE	PREÇO UNITÁRIO	TOTAL
00004400	CAIBRO NAO APARELHADO, *6 X 8* CM, EM MACARANDUBA, ANGELIM OU EQUIVALENTE DA REGIAO - BRUTA	SINAPI	M	12,00000000	20,13
00040623	CHAPA PARA EMENDA DE VIGA, EM ACO GROSSO, QUALIDADE ESTRUTURAL, BITOLA 3/16 ", E= 4,75 MM, 4 FUROS, LARGURA 45 MM, COMPRIMENTO 500 MM	SINAPI	PAR	2,00000000	123,30
00021142	ESTRIBO COM PARAFUSO EM CHAPA DE FERRO FUNDIDO DE 2" X 3/16" X 35 CM, SECAO "U", PARA MADEIRAMENTO DE TELHADO	SINAPI	UN	1,00000000	35,16
00004344	PARAFUSO FRANCIS METRICO ZINCADO, DIAMETRO 12 MM, COMPRIMENTO 150 MM, COM PORCA SEXTAVADA E ARRUELA DE PRESSAO MEDIA	SINAPI	UN	8,00000000	27,72
00005069	PREGO DE ACO POLIDO COM CABECA 17 X 27 (2 1/2 X 11)	SINAPI	KG	0,50900000	18,19
00039027	PREGO DE ACO POLIDO COM CABECA 19 X 36 (3 1/4 X 9)	SINAPI	KG	2,50000000	17,83
00004415	SARRAFO NAO APARELHADO 2,5 X 5 CM, EM MACARANDUBA, ANGELIM OU EQUIVALENTE DA REGIAO - BRUTA	SINAPI	M	28,00000000	4,78
00006193	TABUA NAO APARELHADA *2,5 X 20* CM, EM MACARANDUBA, ANGELIM OU EQUIVALENTE DA REGIAO - BRUTA	SINAPI	M	3,00000000	17,88
00004425	VIGA NAO APARELHADA *6 X 12* CM, EM MACARANDUBA, ANGELIM OU EQUIVALENTE DA REGIAO - BRUTA	SINAPI	M	13,50000000	26,76
00004472	VIGA NAO APARELHADA *6 X 16* CM, EM MACARANDUBA, ANGELIM OU EQUIVALENTE DA REGIAO - BRUTA	SINAPI	M	10,50000000	33,43
TOTAL Material:					1.698,65

Mão de Obra com Encargos Complementares	FORNTE	UNID	COEFICIENTE	PREÇO UNITÁRIO	TOTAL
88239	AJUDANTE DE CARPINTEIRO COM ENCARGOS COMPLEMENTARES	SINAPI	H	5,18800000	16,51
88262	CARPINTEIRO DE FORMAS COM ENCARGOS COMPLEMENTARES	SINAPI	H	22,48200000	20,08
					85,6
					451,4



## RELATÓRIO ANALÍTICO - COMPOSIÇÕES DE CUSTOS



<b>OBRA:</b>	CONTRATAÇÃO DE EMPRESA ESPECIALIZADA PARA EXECUTAR OS SERVIÇOS DE REFORMA DAS ESCOLAS JOSÉ CABRAL DE ARAÚJO
<b>DESCRIÇÃO:</b>	CONTRATAÇÃO DE EMPRESA ESPECIALIZADA PARA EXECUTAR OS SERVIÇOS DE REFORMA DAS ESCOLAS JOSÉ CABRAL DE ARAÚJO
<b>LOCAL:</b>	Guaíba ce
<b>CLIENTE:</b>	Guaíba ce

<b>DATA :</b> 03/11/2022		<b>BDI :</b> 25,92%		
<b>FONTE</b>	<b>VERSÃO</b>	<b>HORA</b>	<b>MES</b>	<b>REF.</b>
SINAPI	2022/05 COM DESONERAÇÃO	83,55%	47,46%	06/2022
Composição	PRÓPRIA	0,00%	0,00%	

2583  
Folha 11

TOTAL Mão de Obra com Encargos Complementares:	537,08
--	--------

Serviço	FONTE	UNID	COEFICIENTE	PREÇO UNITÁRIO	TOTAL
92262 INSTALAÇÃO DE TESOURA (INTEIRA OU MEIA), BIAPOIADA, EM MADEIRA NÃO APARELHADA, PARA VÃOS MAIORES OU IGUAIS A 10,0 M E MENORES QUE 12,0 M, INCLUSO IÇAMENTO. AF_07/2019	SINAPI	UN	1,00000000	577,67	577,67
TOTAL Serviço:					577,67
<b>VALOR:</b>					<b>2.813,40</b>

### 13.7. C1876 - PENTOX 2 DEMÃOS APLICADO EM MADEIRAS (CUPINICIDA) (M2)

Material	FONTE	UNID	COEFICIENTE	PREÇO UNITÁRIO	TOTAL
10035 AGUARRAZ MINERAL	SEINFRA	L	0,05000000	16,7600	0,8380
11613 CUPINICIDA (PENTOX OU SIMILAR) P/ MADEIRAS	SEINFRA	L	0,16000000	20,6800	3,3088
TOTAL Material:					4,1468

Mão de Obra	FONTE	UNID	COEFICIENTE	PREÇO UNITÁRIO	TOTAL
10045 AJUDANTE DE PINTOR	SEINFRA	H	0,35000000	16,3500	5,7225
12395 PINTOR	SEINFRA	H	0,40000000	20,2500	8,1000
TOTAL Mão de Obra:					13,8225
<b>VALOR:</b>					<b>17,97</b>

### 13.8. 87298 - ARGAMASSA TRAÇO 1:3 (EM VOLUME DE CIMENTO E AREIA MÉDIA ÚMIDA) PARA CONTRAPISO, PREPARO MECÂNICO COM BETONEIRA 400 L. AF\_08/2019 (M3)

Equipamento Custo Horário	FONTE	UNID	COEFICIENTE	PREÇO UNITÁRIO	TOTAL
88831 BETONEIRA CAPACIDADE NOMINAL DE 400 L, CAPACIDADE DE MISTURA 280 L, MOTOR ELÉTRICO TRIFÁSICO POTÊNCIA DE 2 CV, SEM CARREGADOR - CHI DIURNO. AF_10/2014	SINAPI	CHI	3,39000000	0,37	1,25
88830 BETONEIRA CAPACIDADE NOMINAL DE 400 L, CAPACIDADE DE MISTURA 280 L, MOTOR ELÉTRICO TRIFÁSICO POTÊNCIA DE 2 CV, SEM CARREGADOR - CHP DIURNO. AF_10/2014	SINAPI	CHP	1,03000000	1,75	1,80
TOTAL Equipamento Custo Horário:					3,05

Material	FONTE	UNID	COEFICIENTE	PREÇO UNITÁRIO	TOTAL
00000370 AREIA MEDIA - POSTO JAZIDA/FORNECEDOR (RETIRADO NA JAZIDA, SEM TRANSPORTE)	SINAPI	M3	1,27000000	107,25	136,20
00001379 CIMENTO PORTLAND COMPOSTO CP II-32	SINAPI	KG	573,61000000	0,58	332,69
TOTAL Material:					468,89

Mão de Obra com Encargos Complementares	FONTE	UNID	COEFICIENTE	PREÇO UNITÁRIO	TOTAL
88377 OPERADOR DE BETONEIRA ESTACIONÁRIA/MISTURADOR COM ENCARGOS COMPLEMENTARES	SINAPI	H	4,42000000	16,56	73,19
TOTAL Mão de Obra com Encargos Complementares:					73,19
<b>VALOR:</b>					<b>545,13</b>

### 13.9. C1915 - PISO CIMENTADO C/ ARGAMASSA DE CIMENTO E AREIA S/ PENEIRAR, TRAÇO 1:4, ESP.= 1.5cm (M2)

Material	FONTE	UNID	COEFICIENTE	PREÇO UNITÁRIO	TOTAL
10109 AREIA MEDIA	SEINFRA	M3	0,01820000	65,8100	1,1977
10805 CIMENTO PORTLAND	SEINFRA	KG	5,48000000	0,5500	3,0140
TOTAL Material:					4,2117



## RELATÓRIO ANALÍTICO - COMPOSIÇÕES DE CUSTOS

	<b>OBRA:</b>	CONTRATAÇÃO DE EMPRESA ESPECIALIZADA PARA EXECUTAR OS SERVIÇOS DE REFORMA DAS ESCOLAS JOSÉ CABRAL DE ARAÚJO	DATA : 03/11/2022	BDI : 25,92%	
	<b>DESCRIÇÃO:</b>	CONTRATAÇÃO DE EMPRESA ESPECIALIZADA PARA EXECUTAR OS SERVIÇOS DE REFORMA DAS ESCOLAS JOSÉ CABRAL DE ARAÚJO	<b>FONTES:</b>	<b>VERSÃO:</b>	<b>HORA:</b>
	<b>LOCAL:</b>	Guaibuba ce	SINAPI	2022/05 COM DESONERAÇÃO	83,55%
	<b>CLIENTE:</b>	Guaibuba ce	Composição	PRÓPRIA	0,00%
			<b>MES:</b>	<b>REF.:</b>	
				47,46%	06/2022
				0,00%	0,00%

2584

Feito em

Mão de Obra	FONTE	UNID	COEFICIENTE	PREÇO UNITÁRIO	TOTAL
I2391 PEDREIRO	SEINFRA	H	1,00000000	20,2500	20,2500
I2543 SERVENTE	SEINFRA	H	1,15000000	15,1600	17,4340
<b>TOTAL Mão de Obra:</b>					<b>37,6840</b>
<b>VALOR:</b>					<b>41,90</b>

### 13.10. C1947 - PONTO ELÉTRICO, MATERIAL E EXECUÇÃO (PT)

Material	FONTE	UNID	COEFICIENTE	PREÇO UNITÁRIO	TOTAL
I0356 CABO ISOLADO PVC 750V 2,5 MM2	SEINFRA	M	12,00000000	1,9100	22,9200
I0419 CAIXA ESTAMPADA 3"X3", 4"X2", 4"X4" - CHAPA 18	SEINFRA	UN	1,00000000	1,7200	1,7200
I0428 CAIXA PASSAG. CHAPA C/TAMPA PARAF. 100X100X80MM	SEINFRA	UN	1,00000000	9,9500	9,9500
I0957 CURVA DE PVC RIGIDO PARA ELETRODUTO DE 3/4"	SEINFRA	UN	1,00000000	1,9700	1,9700
I0981 DISJUNTOR MONOPOLAR 16A	SEINFRA	UN	0,10000000	9,2600	0,9260
I1075 ELETRODUTO DE PVC RIGIDO 3/4"	SEINFRA	M	3,00000000	3,4100	10,2300
I1105 ESPELHO 4"X2" OU 3"X3"	SEINFRA	UN	1,00000000	2,5400	2,5400
I1181 FITA ISOLANTE	SEINFRA	M	3,00000000	0,8000	2,4000
I1262 INTERRUPTOR 2 TECLAS PARALELO 1 TOMADA 2POLOS	SEINFRA	UN	1,00000000	21,7300	21,7300
I1409 LUVA DE PVC RIGIDO PARA ELETRODUTO 3/4"	SEINFRA	UN	2,00000000	0,8600	1,7200
<b>TOTAL Material:</b>					<b>76,1060</b>

Mão de Obra	FONTE	UNID	COEFICIENTE	PREÇO UNITÁRIO	TOTAL
I0042 AJUDANTE DE ELETRICISTA	SEINFRA	H	3,00000000	16,3500	49,0500
I2312 ELETRICISTA	SEINFRA	H	3,00000000	20,2500	60,7500
I2543 SERVENTE	SEINFRA	H	2,50000000	15,1600	37,9000
<b>TOTAL Mão de Obra:</b>					<b>147,7000</b>
<b>VALOR:</b>					<b>223,81</b>

### 13.11. C1662 - LUMINÁRIA FLUORESCENTE COMPLETA (1 X 16)W (UN)

Material	FONTE	UNID	COEFICIENTE	PREÇO UNITÁRIO	TOTAL
I1368 LUMINARIA FLUORESCENTE COMPLETA ( 1 X 16 )W	SEINFRA	UN	1,00000000	39,2300	39,2300
<b>TOTAL Material:</b>					<b>39,2300</b>

Mão de Obra	FONTE	UNID	COEFICIENTE	PREÇO UNITÁRIO	TOTAL
I0042 AJUDANTE DE ELETRICISTA	SEINFRA	H	1,10000000	16,3500	17,9850
I2312 ELETRICISTA	SEINFRA	H	1,10000000	20,2500	22,2750
<b>TOTAL Mão de Obra:</b>					<b>40,2600</b>
<b>VALOR:</b>					<b>79,49</b>

### 14.1. 96526 - ESCAVAÇÃO MANUAL DE VALA PARA VIGA BALDRAME (SEM ESCAVAÇÃO PARA COLOCAÇÃO DE FÔRMAS). AF\_06/2017 (M3)

Mão de Obra com Encargos Complementares	FONTE	UNID	COEFICIENTE	PREÇO UNITÁRIO	TOTAL
88309 PEDREIRO COM ENCARGOS COMPLEMENTARES	SINAPI	H	5,11200000	20,30	103,77
88316 SERVENTE COM ENCARGOS COMPLEMENTARES	SINAPI	H	7,93300000	16,16	128,19
<b>TOTAL Mão de Obra com Encargos Complementares:</b>					<b>231,96</b>



## RELATÓRIO ANALÍTICO - COMPOSIÇÕES DE CUSTOS



<b>OBRA:</b>	CONTRATAÇÃO DE EMPRESA ESPECIALIZADA PARA EXECUTAR OS SERVIÇOS DE REFORMA DAS ESCOLAS JOSÉ CABRAL DE ARAÚJO	DATA : 03/11/2022	BDI : 25,92%															
<b>DESCRIÇÃO:</b>	CONTRATAÇÃO DE EMPRESA ESPECIALIZADA PARA EXECUTAR OS SERVIÇOS DE REFORMA DAS ESCOLAS JOSÉ CABRAL DE ARAÚJO	<table border="1" style="width: 100%; border-collapse: collapse;"> <tr> <th>FORTE</th> <th>VERSÃO</th> <th>HORA</th> <th>MES</th> <th>REF.</th> </tr> <tr> <td>SINAPI</td> <td>2022/05 COM DESONERAÇÃO</td> <td>83,55%</td> <td>47,46%</td> <td>06/2022</td> </tr> <tr> <td>Composição</td> <td>PRÓPRIA</td> <td>0,00%</td> <td>0,00%</td> <td></td> </tr> </table>	FORTE	VERSÃO	HORA	MES	REF.	SINAPI	2022/05 COM DESONERAÇÃO	83,55%	47,46%	06/2022	Composição	PRÓPRIA	0,00%	0,00%		
FORTE	VERSÃO	HORA	MES	REF.														
SINAPI	2022/05 COM DESONERAÇÃO	83,55%	47,46%	06/2022														
Composição	PRÓPRIA	0,00%	0,00%															
<b>LOCAL:</b>	Guaiuba ce																	
<b>CLIENTE:</b>	Guaiuba ce																	

<b>VALOR:</b>	<b>231,96</b>
---------------	---------------

### 14.2. 92777 - ARMAÇÃO DE PILAR OU VIGA DE UMA ESTRUTURA CONVENCIONAL DE CONCRETO ARMADO EM UMA EDIFICAÇÃO TÉRREA OU SOBRADO UTILIZANDO AÇO CA-50 DE 8,0 MM - MONTAGEM. AF\_12/2015 (KG)

Material		FORTE	UNID	COEFICIENTE	PREÇO UNITÁRIO	TOTAL
00043132	ARAME RECOZIDO 16 BWG, D = 1,65 MM (0,016 KG/M) OU 18 BWG, D = 1,25 MM (0,01 KG/M)	SINAPI	KG	0,02500000	20,69	0,51
00039017	ESPACADOR / DISTANCIADOR CIRCULAR COM ENTRADA LATERAL, EM PLASTICO, PARA VERGALHAO *4,2 A 12,5* MM, COBRIMENTO 20 MM	SINAPI	UN	0,74300000	0,21	0,15
<b>TOTAL Material:</b>						<b>0,66</b>

Mão de Obra com Encargos Complementares		FORTE	UNID	COEFICIENTE	PREÇO UNITÁRIO	TOTAL
88238	AJUDANTE DE ARMADOR COM ENCARGOS COMPLEMENTARES	SINAPI	H	0,02090000	15,44	0,32
88245	ARMADOR COM ENCARGOS COMPLEMENTARES	SINAPI	H	0,12780000	20,24	2,58
<b>TOTAL Mão de Obra com Encargos Complementares:</b>						<b>2,90</b>

Serviço		FORTE	UNID	COEFICIENTE	PREÇO UNITÁRIO	TOTAL
92793	CORTE E DOBRA DE AÇO CA-50, DIÂMETRO DE 8,0 MM, UTILIZADO EM ESTRUTURAS DIVERSAS, EXCETO LAJES. AF_12/2015	SINAPI	KG	1,00000000	12,23	12,23
<b>TOTAL Serviço:</b>						<b>12,23</b>

<b>VALOR:</b>	<b>15,79</b>
---------------	--------------

### 14.3. 92263 - FABRICAÇÃO DE FÔRMA PARA PILARES E ESTRUTURAS SIMILARES, EM CHAPA DE MADEIRA COMPENSADA RESINADA, E = 17 MM. AF\_09/2020 (M2)

Equipamento Custo Horário		FORTE	UNID	COEFICIENTE	PREÇO UNITÁRIO	TOTAL
91693	SERRA CIRCULAR DE BANCADA COM MOTOR ELÉTRICO POTÊNCIA DE 5HP, COM COIFA PARA DISCO 10" - CHI DIURNO. AF_08/2015	SINAPI	CHI	0,25500000	19,13	4,87
91692	SERRA CIRCULAR DE BANCADA COM MOTOR ELÉTRICO POTÊNCIA DE 5HP, COM COIFA PARA DISCO 10" - CHP DIURNO. AF_08/2015	SINAPI	CHP	0,06300000	20,30	1,27
<b>TOTAL Equipamento Custo Horário:</b>						<b>6,14</b>

Material		FORTE	UNID	COEFICIENTE	PREÇO UNITÁRIO	TOTAL
0001358	CHAPA/PAINEL DE MADEIRA COMPENSADA RESINADA (MADEIRITE RESINADO ROSA) PARA FORMA DE CONCRETO, DE 2200 x 1100 MM, E = 17 MM	SINAPI	M2	1,33600000	55,63	74,32
00004491	PONTALETE *7,5 X 7,5* CM EM PINUS, MISTA OU EQUIVALENTE DA REGIAO - BRUTA	SINAPI	M	2,30800000	10,98	25,34
00005068	PREGO DE AÇO POLIDO COM CABECA 17 X 21 (2 X 11)	SINAPI	KG	0,20800000	17,85	3,71
00004517	SARRAFO *2,5 X 7,5* CM EM PINUS, MISTA OU EQUIVALENTE DA REGIAO - BRUTA	SINAPI	M	9,23700000	3,84	35,47
<b>TOTAL Material:</b>						<b>138,84</b>

Mão de Obra com Encargos Complementares		FORTE	UNID	COEFICIENTE	PREÇO UNITÁRIO	TOTAL
88239	AJUDANTE DE CARPINTEIRO COM ENCARGOS COMPLEMENTARES	SINAPI	H	0,25000000	16,51	4,12
88262	CARPINTEIRO DE FORMAS COM ENCARGOS COMPLEMENTARES	SINAPI	H	1,18000000	20,08	23,69
<b>TOTAL Mão de Obra com Encargos Complementares:</b>						<b>27,81</b>

<b>VALOR:</b>	<b>172,79</b>
---------------	---------------

### 14.4. 103669 - CONCRETAGEM DE PILARES, FCK = 25 MPA, COM USO DE BALDES - LANÇAMENTO, ADENSAMENTO E ACABAMENTO. AF\_02/2022 (M3)

Equipamento Custo Horário		FORTE	UNID	COEFICIENTE	PREÇO UNITÁRIO	TOTAL
---------------------------	--	-------	------	-------------	----------------	-------



# RELATÓRIO ANALÍTICO - COMPOSIÇÕES DE CUSTOS



<b>OBRA:</b>	CONTRATAÇÃO DE EMPRESA ESPECIALIZADA PARA EXECUTAR OS SERVIÇOS DE REFORMA DAS ESCOLAS JOSÉ CABRAL DE ARAÚJO
<b>DESCRIÇÃO:</b>	CONTRATAÇÃO DE EMPRESA ESPECIALIZADA PARA EXECUTAR OS SERVIÇOS DE REFORMA DAS ESCOLAS JOSÉ CABRAL DE ARAÚJO
<b>LOCAL:</b>	Guaiuba ce
<b>CLIENTE:</b>	Guaiuba ce

<b>DATA :</b> 03/11/2022		<b>BDI :</b> 25,92%		
<b>FORTE</b>	<b>VERSÃO</b>	<b>HORA</b>	<b>MES</b>	<b>REF.</b>
SINAPI	2022/05 COM DESONERAÇÃO	83,55%	47,46%	06/2022
Composição		PRÓPRIA	0,00%	0,00%



90587	VIBRADOR DE IMERSÃO, DIÂMETRO DE PONTEIRA 45MM, MOTOR ELÉTRICO TRIFÁSICO POTÊNCIA DE 2 CV - CHI DIURNO. AF_06/2015	SINAPI	CHI	1,41700000	0,54	0,76
90586	VIBRADOR DE IMERSÃO, DIÂMETRO DE PONTEIRA 45MM, MOTOR ELÉTRICO TRIFÁSICO POTÊNCIA DE 2 CV - CHP DIURNO. AF_06/2015	SINAPI	CHP	1,04200000	1,34	1,39
<b>TOTAL Equipamento Custo Horário:</b>						2,15

Material		FORTE	UNID	COEFICIENTE	PREÇO UNITÁRIO	TOTAL
00038408	CONCRETO USINADO BOMBEAVEL, CLASSE DE RESISTENCIA C25, COM BRITA 0 E 1, SLUMP = 190 +/- 20 MM, EXCLUI SERVIÇO DE BOMBEAMENTO (NBR 8953)	SINAPI	M3	1,10300000	504,15	556,07
<b>TOTAL Material:</b>						556,07

Mão de Obra com Encargos Complementares		FORTE	UNID	COEFICIENTE	PREÇO UNITÁRIO	TOTAL
88262	CARPINTEIRO DE FORMAS COM ENCARGOS COMPLEMENTARES	SINAPI	H	2,45900000	20,08	49,37
98309	PEDREIRO COM ENCARGOS COMPLEMENTARES	SINAPI	H	2,45900000	20,30	49,91
88316	SERVENTE COM ENCARGOS COMPLEMENTARES	SINAPI	H	7,37700000	16,16	119,21
<b>TOTAL Mão de Obra com Encargos Complementares:</b>						218,49
<b>VALOR:</b>						<b>776,71</b>

## 14.5. C4466 - COBERTURA TELHA CERÂMICA (RIPA, CAIBRO, LINHA) (M2)

Material		FORTE	UNID	COEFICIENTE	PREÇO UNITÁRIO	TOTAL
I0405	CAIBRO DE 2"x1"	SEINFRA	M	3,50000000	5,5900	19,5650
I6519	LINHA DE MASSARANDUBA 12 x 6 CM ( 5" x 2 1/2")	SEINFRA	M	1,33000000	17,6800	23,5144
I1724	PREGO	SEINFRA	KG	0,12000000	15,1500	1,8180
I1824	RIPA DE PEROBA (MADEIRA DE 1A QUALIDADE) DE 1X5CM	SEINFRA	M	3,50000000	1,3200	4,6200
I2045	TELHA CERÂMICA COLONIAL	SEINFRA	UN	33,00000000	0,6900	22,7700
<b>TOTAL Material:</b>						72,2874

Mão de Obra		FORTE	UNID	COEFICIENTE	PREÇO UNITÁRIO	TOTAL
I0041	AJUDANTE DE CARPINTEIRO	SEINFRA	H	1,00000000	16,3500	16,3500
I0498	CARPINTEIRO	SEINFRA	H	1,00000000	20,2500	20,2500
I2391	PEDREIRO	SEINFRA	H	1,10000000	20,2500	22,2750
I2543	SERVENTE	SEINFRA	H	1,10000000	15,1600	16,6760
<b>TOTAL Mão de Obra:</b>						75,5510
<b>VALOR:</b>						<b>147,84</b>

## 14.6. C1876 - PENTOX 2 DEMÃOS APLICADO EM MADEIRAS (CUPINICIDA) (M2)

Material		FORTE	UNID	COEFICIENTE	PREÇO UNITÁRIO	TOTAL
I0035	AGUARRAZ MINERAL	SEINFRA	L	0,05000000	16,7600	0,8380
I1613	CUPINICIDA (PENTOX OU SIMILAR) P/ MADEIRAS	SEINFRA	L	0,16000000	20,6800	3,3088
<b>TOTAL Material:</b>						4,1468

Mão de Obra		FORTE	UNID	COEFICIENTE	PREÇO UNITÁRIO	TOTAL
I0045	AJUDANTE DE PINTOR	SEINFRA	H	0,35000000	16,3500	5,7225
I2395	PINTOR	SEINFRA	H	0,40000000	20,2500	8,1000
<b>TOTAL Mão de Obra:</b>						13,8225



# RELATÓRIO ANALÍTICO - COMPOSIÇÕES DE CUSTOS



<b>OBRA:</b>	CONTRATAÇÃO DE EMPRESA ESPECIALIZADA PARA EXECUTAR OS SERVIÇOS DE REFORMA DAS ESCOLAS JOSÉ CABRAL DE ARAÚJO	<b>DATA:</b> 03/11/2022	<b>BDI:</b> 25,92%			
<b>DESCRIÇÃO:</b>	CONTRATAÇÃO DE EMPRESA ESPECIALIZADA PARA EXECUTAR OS SERVIÇOS DE REFORMA DAS ESCOLAS JOSÉ CABRAL DE ARAÚJO	<b>FONTES:</b>	<b>VERSÃO:</b>	<b>HORA:</b>	<b>MES:</b>	<b>REF.:</b>
<b>LOCAL:</b>	Guaiuba ce	SINAPI	2022/05 COM DESONERAÇÃO	83,55%	47,46%	06/2022
<b>CLIENTE:</b>	Guaiuba ce	Composição	PRÓPRIA	0,00%	0,00%	

**VALOR:** 17,97

## 14.7. 100364 - FABRICAÇÃO E INSTALAÇÃO DE MEIA TESOURA DE MADEIRA NÃO APARELHADA, COM VÃO DE 10 M, PARA TELHA CERÂMICA OU DE CONCRETO, INCLUSO IÇAMENTO. AF\_07/2019 (UN)

Material	DESCRIÇÃO	FONTES	UNID	COEFICIENTE	PREÇO UNITÁRIO	TOTAL
00004400	CAIBRO NAO APARELHADO, *6 X 8* CM, EM MACARANDUBA, ANGELIM OU EQUIVALENTE DA REGIAO - BRUTA	SINAPI	M	12,00000000	20,13	241,56
00040623	CHAPA PARA EMENDA DE VIGA, EM ACO GROSSO, QUALIDADE ESTRUTURAL, BITOLA 3/16", E= 4,75 MM, 4 FUROS, LARGURA 45 MM, COMPRIMENTO 500 MM	SINAPI	PAR	2,00000000	123,30	246,60
00021142	ESTRIBO COM PARAFUSO EM CHAPA DE FERRO FUNDIDO DE 2" X 3/16" X 35 CM, SECAO "U", PARA MADEIRAMENTO DE TELHADO	SINAPI	UN	1,00000000	35,16	35,16
00004344	PARAFUSO FRANCES METRICO ZINCADO, DIAMETRO 12 MM, COMPRIMENTO 150 MM, COM PORCA SEXTAVADA E ARRUELA DE PRESSAO MEDIA	SINAPI	UN	8,00000000	27,72	221,76
00005069	PREGO DE ACO POLIDO COM CABECA 17 X 27 (2 1/2 X 11)	SINAPI	KG	0,50900000	18,19	9,25
00039027	PREGO DE ACO POLIDO COM CABECA 19 X 36 (3 1/4 X 9)	SINAPI	KG	2,50000000	17,83	44,57
00004415	SARRAFO NAO APARELHADO 2,5 X 5 CM, EM MACARANDUBA, ANGELIM OU EQUIVALENTE DA REGIAO - BRUTA	SINAPI	M	28,00000000	4,78	133,84
00006193	TABUA NAO APARELHADA *2,5 X 20* CM, EM MACARANDUBA, ANGELIM OU EQUIVALENTE DA REGIAO - BRUTA	SINAPI	M	3,00000000	17,88	53,64
00004425	VIGA NAO APARELHADA *6 X 12* CM, EM MACARANDUBA, ANGELIM OU EQUIVALENTE DA REGIAO - BRUTA	SINAPI	M	13,50000000	26,76	361,26
00004472	VIGA NAO APARELHADA *6 X 16* CM, EM MACARANDUBA, ANGELIM OU EQUIVALENTE DA REGIAO - BRUTA	SINAPI	M	10,50000000	33,43	351,01
<b>TOTAL Material:</b>						1.698,65

Mão de Obra com Encargos Complementares	DESCRIÇÃO	FONTES	UNID	COEFICIENTE	PREÇO UNITÁRIO	TOTAL
88239	AJUDANTE DE CARPINTEIRO COM ENCARGOS COMPLEMENTARES	SINAPI	H	5,18800000	16,51	85,65
88262	CARPINTEIRO DE FORMAS COM ENCARGOS COMPLEMENTARES	SINAPI	H	22,48200000	20,08	451,43
<b>TOTAL Mão de Obra com Encargos Complementares:</b>						537,08

Serviço	DESCRIÇÃO	FONTES	UNID	COEFICIENTE	PREÇO UNITÁRIO	TOTAL
92262	INSTALAÇÃO DE TESOURA (INTEIRA OU MEIA), BIAPOIADA, EM MADEIRA NÃO APARELHADA, PARA VÃOS MAIORES OU IGUAIS A 10,0 M E MENORES QUE 12,0 M, INCLUSO IÇAMENTO. AF_07/2019	SINAPI	UN	1,00000000	577,67	577,67
<b>TOTAL Serviço:</b>						577,67
<b>VALOR:</b>						<b>2.813,40</b>

## 14.8. 87298 - ARGAMASSA TRAÇO 1:3 (EM VOLUME DE CIMENTO E AREIA MÉDIA ÚMIDA) PARA CONTRAPISO, PREPARO MECÂNICO COM BETONEIRA 400 L. AF\_08/2019 (M3)

Equipamento Custo Horário	DESCRIÇÃO	FONTES	UNID	COEFICIENTE	PREÇO UNITÁRIO	TOTAL
88831	BETONEIRA CAPACIDADE NOMINAL DE 400 L, CAPACIDADE DE MISTURA 280 L, MOTOR ELÉTRICO TRIFÁSICO POTÊNCIA DE 2 CV, SEM CARREGADOR - CHI DIURNO. AF_10/2014	SINAPI	CHI	3,39000000	0,37	1,25
88830	BETONEIRA CAPACIDADE NOMINAL DE 400 L, CAPACIDADE DE MISTURA 280 L, MOTOR ELÉTRICO TRIFÁSICO POTÊNCIA DE 2 CV, SEM CARREGADOR - CHP DIURNO. AF_10/2014	SINAPI	CHP	1,03000000	1,75	1,80
<b>TOTAL Equipamento Custo Horário:</b>						3,05

Material	DESCRIÇÃO	FONTES	UNID	COEFICIENTE	PREÇO UNITÁRIO	TOTAL
00000370	AREIA MEDIA - POSTO JAZIDA/FORNECEDOR (RETIRADO NA JAZIDA, SEM TRANSPORTE)	SINAPI	M3	1,27000000	107,25	136,20
00001379	CIMENTO PORTLAND COMPOSTO CP II-32	SINAPI	KG	573,61000000	0,58	332,69
<b>TOTAL Material:</b>						468,89

Mão de Obra com Encargos Complementares	DESCRIÇÃO	FONTES	UNID	COEFICIENTE	PREÇO UNITÁRIO	TOTAL