

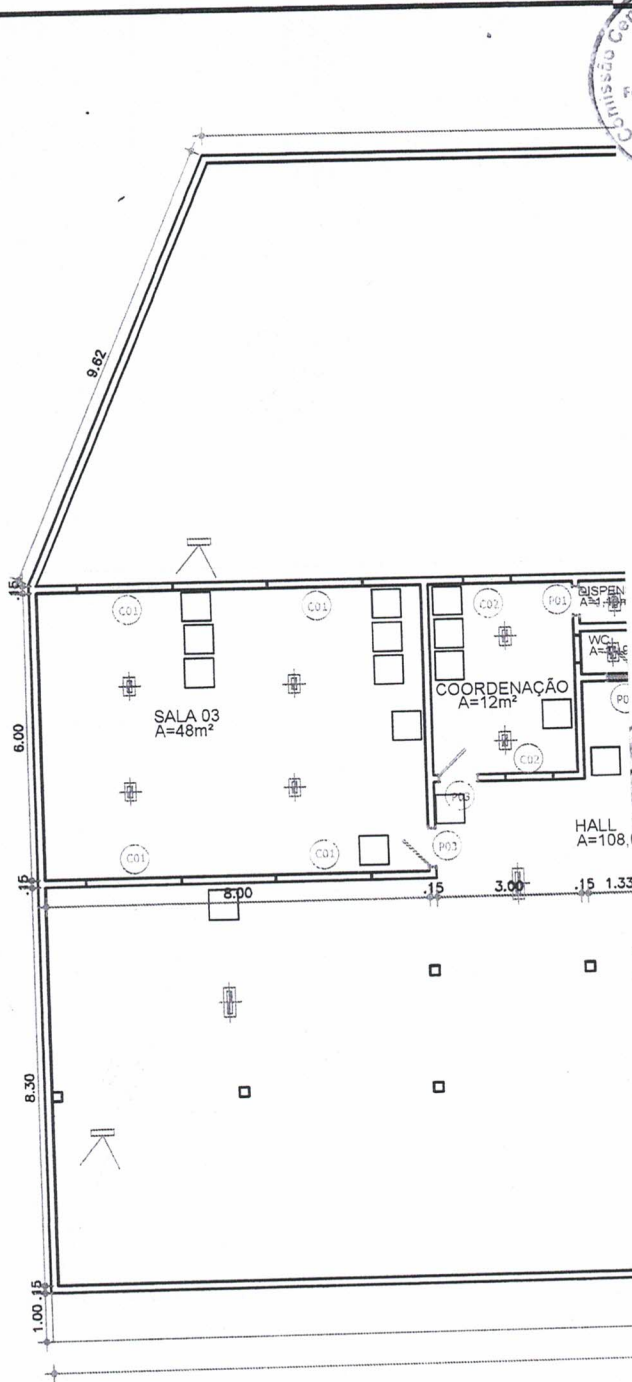

JOSEMILTON ARAUJO DE CRATO
SECRETARIO DE EDUCACAO E DESENVOLVIMENTO
PORT.Nº 0003/2021

MATEUS ALVES DA SILVA
PREFEITURA GUAÍUBA
091991381-0 CREA-CE



JTOR

IL. JORDAN MATHEUS ALVES DA SILVA
919813610

IO

TURA MUNICIPAL DE GUAÍUBA

itetura:
RIA ALZENIRA RIBEIRO

DE, GUAÍUBA-CE

to	Escala
A BAIXA	1/150

QUADRO DE ESQUADRIAS

Esq.	Larg. (m)	Alt. (m)	PEITORIL	ESPECIFICAÇÕES
P01	0,60	2,10	---	PORTA PARANA
P02	0,70	2,10	---	PORTA PARANA
P03	0,80	2,10	---	PORTA PARANA
C-01	2,00	1,35	1,10	COBOGÓ
C-02	1,00	1,00	1,10	COBOGÓ
C-03	1,50	0,50	1,10	COBOGÓ

Revisão	Versão:	Data
HEUS		08/09/2022
o:		PRANCHA
		01
		ATUAL
		TOTAL 02

Comissão Central de Licitação e Pregões
 Folho Nº 219

TÍTULO DE ESPECIFICAÇÕES REFORMA

X BRANCO GELO H= 1.10 + RESTANTE DA H COM A COR BRANCA
LAJOTA ESMALTADA 20x20 cm H= 1.70m
LAJOTA BRANCA
LAJOTA DE REVESTIMENTO CERÂMICO 6,5x25,5cm 5mm ESPESSURA PEI 3
ELO REFERÊNCIA: COD. 300 OURO PIERINI OU SIMILAR
LAJOTA ESMALTADA ACÍMA 30x30 cm
LAJOTA BRANCA
LAJOTA ESMALTADA 20x20 cm
LAJOTA BRANCA
LAJOTA PVC
LAJOTA CERÂMICA

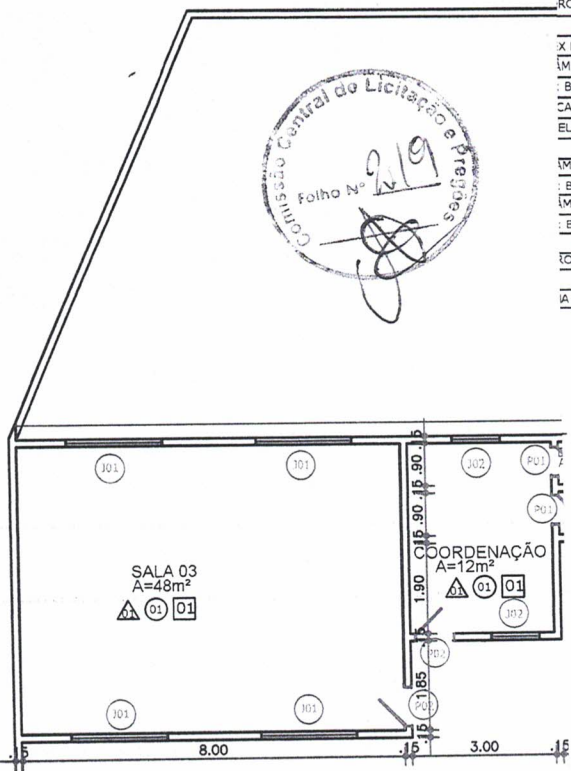

SE MALTON APARELHO INCORPORADO
 SECRETARIA DE EDUCAÇÃO E ESPORTE
 RUA ...

JORDAN MATHEUS ALVES DA SILVA
 ENG. CIVIL PREFEITURA GUAÍUBA
 RNP: 061091361-0 CREA-CE

PROJETO:.. AUTOR

ENG. CIVIL. JORDAN MATHEUS ALVES DA SILVA
 CREA - 0619813610

PREFEITURA MUNICIPAL DE GUAÍUBA

Objeto de Arquitetura: ESCOLA MARIA ALZENIRA RIBEIRO

Local: GUA VERDE, GUAÍUBA-CE

QUADRO DE ESQUADRIAS

Esq.	Larg. (m)	Alt. (m)	PEITORIL	ESPECIFICAÇÕES
PO1	0.60	2.10	---	PORTA ALUMÍNIO
PO2	0.80	2.10	---	PORTA ALUMÍNIO
J-01	2.00	0.50	2.10	JANELA ALUMÍNIO
J-02	1.00	1.00	1.10	JANELA ALUMÍNIO

Nº	Assunto	Escala
1	PLANTA BAIXA	1/150
2	FACHADA	1/150

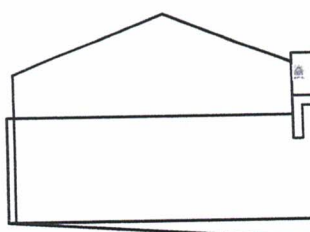

Desenho: JORDAN MATHEUS
 Revisão:
 Data: 08/09/2022

Capa do Projeto: PRANCHA

ARQUIVO: 02

Observações: 02



JOSE MAILTON AZEVEDO NETO
SECRETARIO DE EDUCAÇÃO E DESPORTO
PORT. Nº 0003/2021

JORDAN MATHEUS ALVES DA SILVA
EN. CIVIL, PREFEITURA MUNICIPAL DE GUIAÚBA
RNP: 0619813610-0 CREA-CE

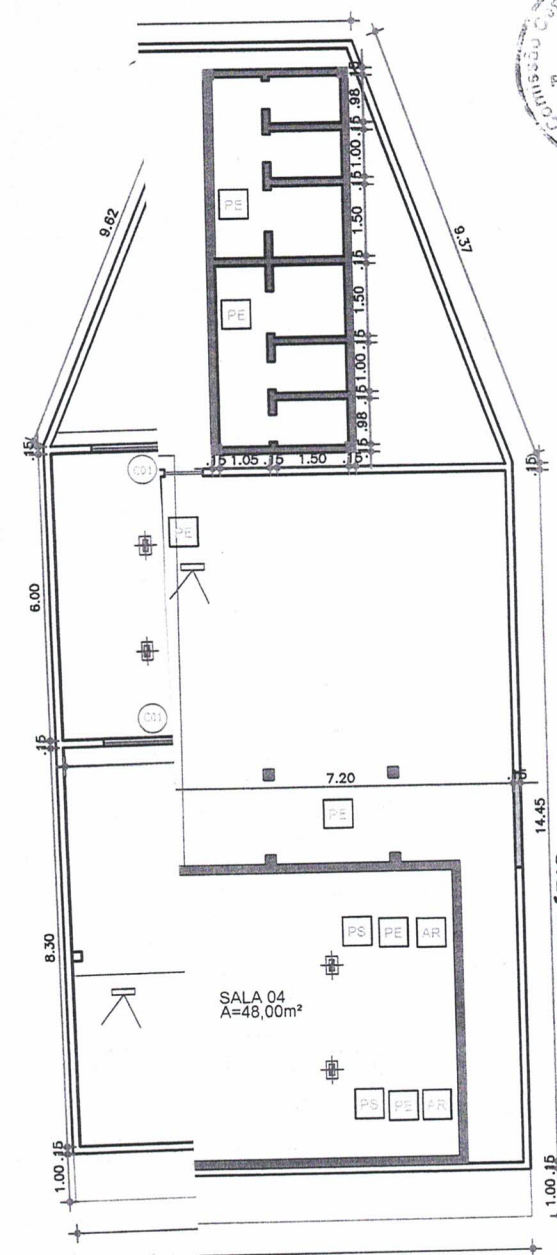

NOTAS:
1- TODAS AS MEDIDAS EM METRO, EXCETO AS INDICADAS EM CONTRÁRIO.

QUADRO

Eq.	Larg. (m)
P01	0.60
P02	0.70
P03	0.80
C-01	2.00
C-02	1.00
C-03	1.50

PROJETO: AUTOR			
ENG. CIVIL. JORDAN MATHEUS ALVES DA SILVA CREA - 0619813610			
PROPRIETÁRIO			
PREFEITURA MUNICIPAL DE GUIAÚBA			
Projeto de Arquitetura: ESCOLA MARIA ALZENIRA RIBEIRO			
Local: ÁGUA VERDE, GUIAÚBA-CE			
Nº	Assunto	Escala	
01	PLANTA BAIXA	1/150	
Desenho		Revisão	Versão:
JORDAN MATHEUS			
Etapa do Projeto:			Data
ARQUIVO:			08/09/2022
Observações:			PRANC
			01
			ATUAL
			TOTAL



PARCELAS RELEVANTES DO PROCESSO DE ORÇAMENTO

À
Licitação do Município
Guaiúba/CE

Sra. Presidenta da Licitação



Eu, Jordan Matheus Alves Da Silva; Engenheiro Civil Municipal do Município de Guaiúba vem a presença de V. Exa. Apresentar a avaliação sobre o orçamento do processo de licitação da Reforma Escola Maria Alzenira Ribeiro no Distrito de Água Verde, Guaiúba-CE. O presente Parecer tem como objetivo avaliar e apresentar as parcelas de maior relevância.

Os serviços foram escolhidos de acordo com a maior complexidade técnica e valor econômico dentro da curva abc, serviços cuja inexecução ou má execução importe em risco mais elevado para a Administração. Fica assim escolhidos os itens como parte das parcelas de maior relevância e valor significativo do objeto da licitação da Reforma Escola Maria Alzenira Ribeiro no Distrito de Água Verde, Guaiúba-CE:

• **REFORMA DA ESCOLA MARIA ALZENIRA RIBEIRO**

1. **CERÂMICA ESMALTADA RETIFICADA C/ ARG. CIMENTO E AREIA ATÉ 30x30cm (900 cm²) - PEI-5/PEI-4 P/ PAREDE. MÍNIMO DE 50% DOS 502,87 m² (251,43 m²).**
2. **EMBOÇO C/ ARGAMASSA DE CIMENTO E AREIA PENEIRADA, TRAÇO 1:3. MÍNIMO DE 50% DOS 537,46 m² (268,73 m²).**
3. **REDE FRIGORÍGENA C/ TUBO DE COBRE 1 1/4", ISOLADO COM BORRACHA ELASTOMÉRICA, SUSTENTAÇÃO, SOLDA E LIMPEZA. MÍNIMO DE 50% DOS 11 m (5,5 m).**

GUAIÚBA/CE, Setembro de 2022.

JORDAN MATHEUS ALVES DA SILVA
ENG. CIVIL PREFEITURA GUAÍUBA
RNP: 061981361-0 CREA-CE

f

ORÇAMENTO - CURVA ABC DE SERVICOS

OBRA: C/CI MARIA ALZENIRA RIBEIRO
DESCRIÇÃO: REFORMA E AMPLIAÇÃO
LOCAL: ÁGUA VERDE, GUAÍUBA-CE

DATA: 08/09/2022
VERSIÃO:
BDI: 25,92%
HORA:
MES:
DATA REF.: 06/2021
SEINFRA: 83,85% 47,76%
2022/005 COM DESONERAÇÃO: 83,55% 47,46%
PROPRIA: 0,00% 0,00%

CÓDIGO	DESCRIÇÃO	FONTE	TIPO	UNIDADE	QUANTIDADE	PREÇO UNITÁRIO	PREÇO TOTAL	%	ACUMUL. %	CL
C4439	CERÂMICA ESMALTADA RETIFICADA C/ ARG. CIMENTO E AREIA ACIMA DE 30x30cm (800 cm²) - PEI-5/PEI-4 P/ PISO	SEINFRA	Serviço	M2	502,87	133,94	67.354,41	10,82	10,82	A
C4466	COBERTURA TELHA CERÂMICA (RIPA, CABEIRO, LINHA)	SEINFRA	Serviço	M2	287,85	191,00	40.249,35	7,77	18,39	A
81338	PORTA DE ALUMÍNIO DE ABRIR COM LAMBRI, COM GUARNIÇÃO, FIXAÇÃO COM PARAFUSOS - FORNECIMENTO E INSTALAÇÃO. AF_12/2019	SINAPI	Serviço	M2	26,88	1.264,02	33.976,86	5,36	23,75	A
88659	EXECUÇÃO DE MURETA GUJA PARA CONTENÇÃO/FUNDAÇÃO COM 80 CM DE ESPESSURA. AF_06/2018	SINAPI	Serviço	M	33,95	845,39	28.700,89	4,53	28,27	A
C3023	EMBOÇO C/ ARGAMASSA DE CIMENTO E AREIA PENEIRADA, TRAÇO 1:3	SEINFRA	Serviço	M2	537,46	49,07	26.373,16	4,16	32,43	A
86116	FORRO EM RÉGUAS DE PVC, FRISADO, PARA AMBIENTES COMERCIAIS, INCLUSIVE ESTRUTURA DE FIXAÇÃO. AF_05/2017_P	SINAPI	Serviço	M2	254,30	96,52	24.545,04	3,87	36,31	A
C1614	LATEX DUAS DEMÃOS EM PAREDES EXTERNAS SIMASSA	SEINFRA	Serviço	M2	808,76	26,17	23.228,91	3,74	40,05	A
COMP-GUA-42	ADM DA OBRA - ENGENHEIRO CIVIL PLENO E MESTRE DE OBRA	Composições Proprias	Mão de Obra	%	100,00	213,76	21.376,44	3,37	43,42	A
C3028	REBOCO C/ ARGAMASSA DE CIMENTO E AREIA PENEIRADA, TRAÇO 1:3	SEINFRA	Serviço	M2	383,92	54,47	20.912,12	3,30	46,72	A
C4432	CERÂMICA ESMALTADA RETIFICADA C/ ARG. CIMENTO E AREIA ATÉ 30x30cm (800 cm²) - PEI-5/PEI-4 P/ PAREDE	SEINFRA	Serviço	M2	148,54	130,26	19.088,30	3,01	49,73	A
C0073	ALVENARIA DE TUOLO CERÂMICO FURADO (8x18x19)cm C/ARGAMASSA MISTA DE CAL HIDRATADA Esp.=10cm (1:2,8)	SEINFRA	Serviço	M2	246,56	75,33	18.573,36	2,83	52,68	B
C2201	RETELHAMENTO C/ TELHA CERÂMICA COM 50% NOVA	SEINFRA	Serviço	M2	284,07	63,72	18.100,04	2,85	55,51	B
87288	ARGAMASSA TRAÇO 1:3 (EM VOLUME DE CIMENTO E AREIA MÉDIA ÚMIDA) PARA CONTRAPISO, PREPARO MECÂNICO COM BETONEIRA 400 L. AF_09/2019	SINAPI	Serviço	M3	25,71	700,49	18.009,60	2,84	58,35	B
100362	FABRICAÇÃO E INSTALAÇÃO DE MEIA TESOURA DE MADEIRA NÃO APARELHADA, COM VÃO DE 8 M., PARA TELHA CERÂMICA OU DE CONCRETO, INCLUSIVE IÇAMENTO. AF_07/2019	SINAPI	Serviço	UN	5,00	3.248,22	16.241,10	2,56	60,91	B
C1847	PONTO ELÉTRICO, MATERIAL E EXECUÇÃO	SEINFRA	Serviço	PT	48,00	288,09	13.298,14	2,10	63,01	B
C1876	PENTOX 2 DEMÃOS APLICADO EM MADEIRAS (CUPINICIDA)	SEINFRA	Serviço	M2	541,92	23,21	12.677,86	1,98	64,99	B
C1615	LATEX DUAS DEMÃOS EM PAREDES INTERNAS SIMASSA	SEINFRA	Serviço	M2	506,00	24,40	12.346,40	1,95	66,84	B
94570	JANELA DE ALUMÍNIO DE CORRER COM 2 FOLHAS PARA VIDROS, COM VIDROS, BATENTE, ACABAMENTO COM ACETATO OU BRILHANTE E FERRAGENS. EXCLUSIVE ALIZAR E CONTRAMARCO, FORNECIMENTO E INSTALAÇÃO. AF_12/2019	SINAPI	Serviço	M2	24,00	514,37	12.344,88	1,95	68,89	B
C4601	PISO CIMENTADO COM ARGAMASSA DE CIMENTO E AREIA S/ PENEIRAR ESP. 2,0 cm	SEINFRA	Serviço	M2	212,56	55,90	11.882,10	1,87	70,76	B
C0330	ATERRO C/COMPACTAÇÃO MANUAL. SICONTRLE. MAT. C/ACQUIÇÃO	SEINFRA	Serviço	M3	87,00	117,61	10.232,07	1,61	72,38	B
100434	VALA DE BEIRAL, SEMICIRCULAR DE PVC, DIÂMETRO 125 MM, INCLUINDO CABECEIRAS, EMENDAS, BOCCAS, SUPORTES E VEDAÇÕES, EXCLUINDO CONDUTORES, INCLUSIVE TRANSPORTE VERTICAL. AF_07/2019	SINAPI	Serviço	M	87,30	86,02	8.366,75	1,32	73,70	B
C1065	DEMOLIÇÃO DE PISO CIMENTADO SOBRE LASTRO DE CONCRETO	SEINFRA	Serviço	M2	288,88	28,86	8.337,08	1,31	75,01	B
C4913	REMOÇÃO DE PINTURA LÁTEX (RASPAGEM E/OU LIXAMENTO E/OU ESCOVAÇÃO)	SEINFRA	Serviço	M2	1.024,86	7,83	8.024,65	1,27	76,28	B
C0925	CORRIMÃO EM TUBO GALVANIZADO DE 2" (FORNECIMENTO E MONTAGEM)	SEINFRA	M	55,80	141,87	7.916,35	1,25	77,52	B	
C2683	TUBO PVC BRANCO PESGO TO D=100MM (4")	SEINFRA	M	164,90	41,47	6.838,40	1,08	78,60	B	
C1020	LETREIRO - LETRA EM CAIXA DE ZINCO, H= 20CM	SEINFRA	UN	55,00	105,52	5.803,60	0,92	79,52	B	
C1650	LETREIRO - LETRA EM CAIXA DE ZINCO, H= 20CM	SEINFRA	PT	23,00	243,29	5.595,67	0,88	80,40	C	
C1427	PONTO SANITÁRIO, MATERIAL E EXECUÇÃO	SEINFRA	Serviço	M2	502,87	11,06	5.561,74	0,88	81,28	C
C0777	REJUNTAMENTO C/ ARG. PRÉ-FABRICADA, JUNTA ENTRE 2mm E PEDRISCO TRAÇO 1:4 ESP = 7mm P/ PAREDE PORCELANATOS (PAREDEPISO)	SEINFRA	Serviço	M2	435,52	12,59	5.483,20	0,86	82,14	C
C4692	CHAPISCO C/ ARGAMASSA DE CIMENTO E PEDRISCO TRAÇO 1:4 ESP = 7mm P/ PAREDE	SEINFRA	Serviço	M3	6,75	770,63	5.201,75	0,82	82,96	C
C2832	ALVENARIA DE EMBASSAMENTO EM TUOLO CERÂMICO FURADO C/ ARGAMASSA CIMENTO E AREIA 1:4	SEINFRA	Serviço	UN	1,00	5.187,85	5.187,85	0,82	83,78	C
C0864	FOSSA SÉPTICA E SUMIDOURO EM ALVENARIA	SEINFRA	Serviço	UN	1,00	4.694,88	4.694,88	0,74	84,52	C
C1628	CONJUNTO DE MASTRO P/ TRÊS BANDEIRAS E PEDESTAL	SEINFRA	Serviço	M2	308,00	13,70	4.216,60	0,67	85,19	C
C2046	LIMPEZA GERAL	SEINFRA	Serviço	UN	11,00	379,38	4.173,18	0,66	85,85	C
103669	PROJETOR C/ LÂMPADA DE VAPOR DE MERCÚRIO DE 250W, C/ FOTOCELULA	SEINFRA	Serviço	M3	4,13	1.003,08	4.142,72	0,65	86,50	C
C4699	CONCRETAGEM DE PILARES, FCK = 25 MPa, COM USO DE BALDES - LANÇAMENTO, ADENSAMENTO E ACABAMENTO. AF_02/2022	SINAPI	Serviço	M2	86,25	3.763,80	3.763,80	0,59	87,09	C
C4699	MADERAMENTO P/ TELHA CERÂMICA - (RIPA, CABEIRO)	SEINFRA	Serviço	M2	56,81	86,25	3.763,80	0,59	87,09	C

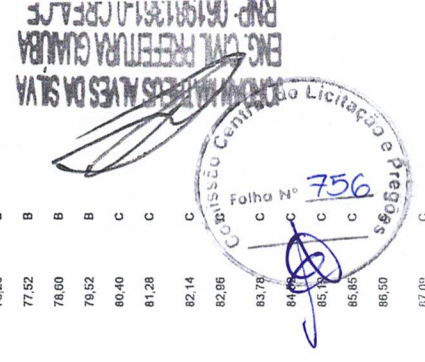

CODIGO	UN	QUANTIDADE	VALOR UNITARIO	VALOR TOTAL
96526	SINAPI	2,00	1.876,15	3.752,30
C3604	SINAPI	12,06	299,53	3.612,33
C1959	SINAPI	18,00	198,16	3.568,88
C4418	SINAPI	4,00	828,48	3.313,92
92283	SINAPI	24,00	128,73	3.089,52
C1682	SINAPI	13,76	223,17	3.070,82
C2843	SINAPI	29,00	102,66	2.977,14
C4560	SINAPI	75,00	39,55	2.868,25
C0089	SINAPI	10,14	283,37	2.873,37
C4556	SINAPI	3,00	891,08	2.673,27
C1374	SINAPI	4,20	622,70	2.615,34
C1948	SINAPI	355,60	6,95	2.472,81
C0047	SINAPI	8,00	269,82	2.158,56
92777	SINAPI	46,76	45,81	2.142,08
C0079	SINAPI	96,54	20,42	2.032,61
C4786	SINAPI	10,00	201,47	2.014,70
C4819	SINAPI	11,00	182,42	2.006,62
C1129	SINAPI	30,94	60,27	1.864,75
86885	SINAPI	153,71	11,78	1.812,24
C1619	SINAPI	4,00	431,94	1.727,76
C1937	SINAPI	3,00	570,63	1.711,89
C2841	SINAPI	8,00	100,73	1.525,84
C3440	SINAPI	32,25	45,12	1.455,12
C4394	SINAPI	4,00	356,01	1.424,04
82249	SINAPI	4,00	324,70	1.298,90
C3987	SINAPI	1,00	1.259,40	1.259,40
C1220	SINAPI	1,00	1.128,82	1.128,82
100888	SINAPI	26,60	40,28	1.071,45
C0776	SINAPI	2,00	508,05	1.012,10
C0387	SINAPI	128,54	7,78	1.000,04
C4446	SINAPI	65,30	15,02	880,81
C1681	SINAPI	8,25	118,63	878,70
C1047	SINAPI	8,00	115,86	828,88
C4528	SINAPI	24,35	37,22	808,31
C4756	SINAPI	7,17	124,57	883,17
C1389	SINAPI	2,82	309,81	873,95
C0216	SINAPI	6,80	120,77	827,24
C1070	SINAPI	44,55	17,79	782,55
C1085	SINAPI	69,72	11,09	770,70
C4554	SINAPI	8,00	92,74	741,89
C4635	SINAPI	10,15	68,10	691,22
C1637	SINAPI	1,20	567,26	680,71
C2460	SINAPI	6,00	103,88	623,28
	SINAPI	10,15	55,77	566,07
	SINAPI			0,09
	SINAPI			99,22

CODIGO	UN	QUANTIDADE	VALOR UNITARIO	VALOR TOTAL	DESCRIÇÃO
96526	SINAPI	2,00	1.876,15	3.752,30	DEBARRAÇÃO DE MADEIRA RUMO A PAREDE INTERNA, CORDÃO DE 6 M, PARA TELHA CERÂMICA OU DE CONCRETO, INCLUSO LACRANTE, AF_0728019
C3604	SINAPI	12,06	299,53	3.612,33	ESCAVAÇÃO MANUAL DE VALA PARA VIGA BALDRAME (SEM ESCOVAÇÃO PARA COLOCAÇÃO DE VIGAS), AF_062917
C1959	SINAPI	18,00	198,16	3.568,88	CADA ALVENARIA/REBOCO/CI TAMPA CONCRETO SI FUNDO DIF=30x30x60 cm
C4418	SINAPI	4,00	828,48	3.313,92	EXTINTOR DE GÁS CARBÔNICO OU PÓ QUÍMICO DE 4 OU 6KG
92283	SINAPI	24,00	128,73	3.089,52	LAJE PRÉ-FABRICADA PI FÓRRO - VÃO DE 2,01 A 3 m
C1682	SINAPI	13,76	223,17	3.070,82	FABRICAÇÃO DE FÓRMA PARA PILARES E ESTRUTURAS SIMILARES, EM CHAPA DE MADEIRA COMPENSADA RESINADA, E = 17 MM, AF_0802020
C2843	SINAPI	29,00	102,66	2.977,14	LUMINÁRIA FLUORESCENTE COMPLETA (1 X 16)W
C4560	SINAPI	75,00	39,55	2.868,25	IMPERMEABILIZAÇÃO C/ EMULSÃO ASFÁLTICA CONSUMO 2kg/m²
C0089	SINAPI	10,14	283,37	2.873,37	GRADE DE ALUMÍNIO DE PROTEÇÃO
C4556	SINAPI	3,00	891,08	2.673,27	ANEL DE IMPERMEABILIZAÇÃO CI/ARGAMASSA EM FERRO
C1374	SINAPI	4,20	622,70	2.615,34	PORTÃO PIVOTANTE NYLOR, COMPOSTO DE QUADRO, PAINÉIS E ACESSÓRIOS COM PINTURA ELETROSTÁTICA COM TINTA POLIESTER, NAS CORES VERDE OU BRANCA, COM POSTE EM AÇO REVESTIDO, COR VERDE OU BRANCA - FORNECIMENTO E MONTAGEM
C1948	SINAPI	355,60	6,95	2.472,81	FIO ISOLADO PVC P750V 2,5 MM2
C0047	SINAPI	8,00	269,82	2.158,56	PONTO HIDRÁULICO, MATERIAL E EXECUÇÃO
92777	SINAPI	46,76	45,81	2.142,08	ALVENARIA DE BLOCO CERÂMICO FURADO (8x10x39)cm CI/ARGAMASSA MIISTA DE CAL HIDRATADA, ESP=8 cm
C0079	SINAPI	96,54	20,42	2.032,61	ARMADÃO DE PILAR OU VIGA DE UMA ESTRUTURA CONVENCIONAL DE CONCRETO ARMADO EM UMA EDIFICAÇÃO TERREIA OU SOBRAUDO UTILIZANDO AÇO CA-50 DE 6,0 MM - MONTAGEM, AF_122015
C4786	SINAPI	10,00	201,47	2.014,70	AMARRAÇÃO EM PAREDES, COM FERRO
C4819	SINAPI	11,00	182,42	2.006,62	REDE FRIGORÍGENA C/ TUBO DE COBRE 1 1/4", ISOLADO COM BORRACHA ELASTOMÉRICA, SUSTENTAÇÃO, SOLDA E LIMPEZA
C1129	SINAPI	30,94	60,27	1.864,75	PISO INTERTRAVADO TIPO TIJOLINHO (20X10X09)CM 35MPA, COR CINZA - COMPACTAÇÃO MECANIZADA
86885	SINAPI	153,71	11,78	1.812,24	REJUNTAMENTO C/ ARG. PRÉ-FABRICADA, JUNTA ENTRE 2mm E 6mm EM CERÂMICA, ATÉ 30x30 cm (800 cm²) (PAREDE/PISO)
C1619	SINAPI	4,00	431,94	1.727,76	BANCADELA DE GRANITO CINZA POLIDO, DE 0,50 X 0,60 M, PARA LAVATÓRIO - FORNECIMENTO E INSTALAÇÃO, AF_012020
C1937	SINAPI	3,00	570,63	1.711,89	LAVATÓRIO DE LOUÇA BRANCA, SICOLINA CI/TORNEIRA E ACESSÓRIOS
C2841	SINAPI	8,00	100,73	1.525,84	PLACAS PADRÃO DE OBRA
C3440	SINAPI	32,25	45,12	1.455,12	IMPERMEABILIZAÇÃO C/ ARGAMASSA DE CIMENTO E AREIA 1:3 ADITIVADA, ESP.=2,50cm
C4394	SINAPI	4,00	356,01	1.424,04	BANCO EM "U" SI ENCOSTO PADRÃO
82249	SINAPI	4,00	324,70	1.298,90	LUMINÁRIA DE EMERGÊNCIA
C3987	SINAPI	1,00	1.259,40	1.259,40	CAIXA D'ÁGUA EM FIBERGLASS CAP. 2000L, COM TAMPA
C1220	SINAPI	1,00	1.128,82	1.128,82	BANCADELA EM GRANITO PI/PIA DE COZINHA, INCL. CUBA DE AÇO INOX E ACESSÓRIOS
100888	SINAPI	26,60	40,28	1.071,45	EMBOÇO C/ ARGAMASSA DE CIMENTO E AREIA SI/PENEIRAR, TRAÇO 1:3
C0776	SINAPI	2,00	508,05	1.012,10	BARRA DE APOIO RETA, EM AÇO INOX POLIDO, COMPRIMENTO 80 CM, FIXADA NA PAREDE - FORNECIMENTO E INSTALAÇÃO, AF_072020
C0387	SINAPI	128,54	7,78	1.000,04	CHAPISCO C/ ARGAMASSA DE CIMENTO E AREIA SP/ENREAR TRAÇO 1:3 ESP.=5mm PI/ PAREDE
C4446	SINAPI	65,30	15,02	880,81	BEIRA E BICA EM TELHA COLONIAL
C1681	SINAPI	8,25	118,63	878,70	LAJE PRÉ-FABRICADA PI FÓRRO - VÃO ATÉ 2 m
C1047	SINAPI	8,00	115,86	828,88	LUMINÁRIA FLUORESCENTE COMPLETA (2 X 16) W
C4528	SINAPI	24,35	37,22	808,31	DEMOLIÇÃO DE COBOSÓS
C4756	SINAPI	7,17	124,57	883,17	TIJOLINHO APARENTE 6,50x18cm CI/ARGAMASSA DE CIMENTO E AREIA 1:3
C1389	SINAPI	2,82	309,81	873,95	PRATELEIRA DE GRANITO CINZA, ESP.=2CM
C0216	SINAPI	6,80	120,77	827,24	FORMA PLANA CHAPA COMPENSADA PLASTIFICADA, ESP.= 12mm UTIL. 5X
C1070	SINAPI	44,55	17,79	782,55	ARMADURA CA-50A MÉDIA D=6,3 A 10,0mm
C1085	SINAPI	69,72	11,09	770,70	DEMOLIÇÃO DE REVESTIMENTO CI/ARGAMASSA
C4554	SINAPI	8,00	92,74	741,89	DISJUNTOR BIPOLAR EM QUADRO DE DISTRIBUIÇÃO 25A
C4635	SINAPI	10,15	68,10	691,22	TELHA DE ALUMÍNIO, TRAPEZOIDAL e = 0,7mm
C1637	SINAPI	1,20	567,26	680,71	ESPELHO CRISTAL, ESPESURA 4MM, COM PARAFUSOS DE FIXAÇÃO, SEM MOLDURA
C2460	SINAPI	6,00	103,88	623,28	LUMINÁRIA FLUORESCENTE COMPLETA (1 X 32)W
	SINAPI	10,15	55,77	566,07	TINTA AUTOMOTIVA 2 DEMÃOS EM METÁLICOS
	SINAPI			0,09	
	SINAPI			99,22	

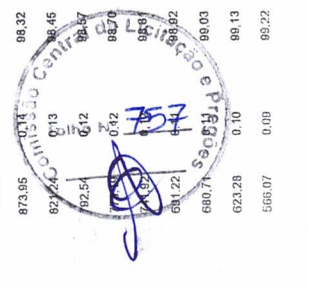

JORNALISTAS ALVES DA SILVA
ENG. CIVIL PREFEITURA GUARUBA
BR 06.989.35-10-08/EA/E

Item	Descrição	UN	Quantidade	Valor Unitário	Valor Total	Classificação
B0955	CAIXA D'ÁGUA EM FIBERGLASS CAP. 1000L, COM TAMPÃO	UN	1,00	89,38	89,38	C
C0778	CHAFISCO C/ ARGAMASSA DE CIMENTO E AREIA, SI FENERAR TRACO 1:3 ESP=5 mm P/ TEITO	M2	32,25	462,46	15,27	C
C4464	EMBOÇAMENTO DA ÚLTIMA FIMDA TELHA CERÂMICA	M	32,65	485,75	15,00	C
C2678	VISOR COM VIDRO TEMPERADO E=6mm E MOLDURA DE ALUMÍNIO	M2	1,08	485,74	440,76	C
C2077	QUADRO DE DISTRIBUIÇÃO DE LUZ EMBUTIR ATE 6 DIVISÕES. C/ BARRAMENTO	UN	2,00	434,44	217,22	C
C4631	REINSTALAÇÃO DE PONTO SANITÁRIO, MATERIAL E EXECUÇÃO	PT	3,00	405,95	135,65	C
C0054	ALVENARIA DE EMBASAMENTO DE PEDRA ARGAMASSADA	M3	0,75	389,65	532,87	C
C4630	REINSTALAÇÃO DE PONTO HIDRÁULICO, MATERIAL E EXECUÇÃO	PT	3,00	393,18	131,08	C
C4088	BANCADA DE GRANITO CINZA E=2cm	M2	0,75	308,75	411,67	C
C0843	CONCRETO P/ VIBR., FCK 25 MPa COM AGREGADO ADQUIRIDO	M3	0,57	308,04	538,82	C
C2210	RETRADA DE PORTAS E JANELAS, INCLUSIVE BATEDENTES	M2	14,07	249,74	17,75	C
C4648	SINALIZAÇÃO PARA EXTINTOR	UN	4,00	228,96	96,74	C
C1043	DEMLIÇÃO DE ALVENARIA DE TIJOLOS SI/ REAPROVEITAMENTO	M3	1,96	130,52	66,59	C
C4650	PLACA EM ACRÍLICO ADESIVADA PARA SINALIZAÇÃO COM INDICAÇÃO DE ROTA DE FUGA 26X13CM	M	4,00	53,56	13,39	C
C1258	ESCAVAÇÃO MANUAL CAMPO ABERTO EM TERRA ATÉ 2M	M3	0,80	45,80	57,37	C

Subtotal até 100,00% 634.071,06

Outros: 0,02

Valor total do Orçamento: 634.071,08

JORGANNE ALVES DA SILVA
ENR. CNIL PREFEITURA GUAJUBA
RNP: 06191031-0 CREACE



[Handwritten signature]

[Handwritten signature]



PREFEITURA MUNICIPAL DE

Guaiúba

HUMANIZAR, DESENVOLVER E PROSPERAR.



APARELHAMENTO TÉCNICO MÍNIMO

- REFORMA DA ESCOLA MARIA ALZENIRA RIBEIRO
1. BETONEIRA
 2. CARRINHO DE MÃO

GUAIÚBA/CE, Setembro de 2022.

3

GUAIÚBA
RNP. OPORTUNIDADE CRIE-CE

k

3



PREFEITURA MUNICIPAL DE

Guaiúba

HUMANIZAR, DESENVOLVER E PROSPERAR.



ANEXO B - DISPONÍVEIS ATRAVÉS DO SITE OFICIAL DA PREFEITURA:

www.guaiuba.ce.gov.br, Selecione o Serviço: Licitações

ANEXO B1. PLANILHA DE PREÇOS BÁSICOS

ANEXO B2. CRONOGRAMA FÍSICO - FINANCEIRO

ANEXO B3. ESPECIFICAÇÕES TÉCNICAS

ANEXO B4. COMPOSIÇÕES DE PREÇOS

ANEXO B5. COMPOSIÇÃO DA PARCELA DE B.D.I.

ANEXO B6. ENCARGOS SOCIAIS

ANEXO B7. PROJETOS E PLANTAS



ANEXO C – MODELO DE CARTA DE PROPOSTA DE PREÇOS

PROPOSTA DE PREÇOS

À Comissão Central de Licitações e Pregões do GOVERNO MUNICIPAL DE GUAÍUBA/CE.

OBJETO: CONTRATAÇÃO DE EMPRESA ESPECIALIZADA PARA EXECUTAR OS SERVIÇOS DE REFORMA DA ESCOLA MARIA ALZENIRA RIBEIRO E CEI DEODORO VALENTIM MAIA, DE INTERESSE DA SECRETARIA MUNICIPAL DE EDUCAÇÃO E DESPOSTO DO MUNICÍPIO DE GUAÍUBA/CE.

VALOR GLOBAL: ___ R\$: _____ (.....).

Proponente:

Endereço:

CNPJ:

Prazo de Execução: Conforme Cronograma físico financeiro, anexo I

Caso nos seja adjudicado o objeto da presente licitação, nos comprometemos a assinar o Contrato no prazo determinado no documento de convocação, indicando para esse fim o Sr. _____, Carteira de Identidade n°. _____ expedida em __/__/__, Órgão Expedidor _____ e CPF n° _____, como representante legal desta empresa.

Declaração de que estejam contidas todas as despesas necessárias para a execução dos serviços, tais como:

- Materiais, equipamentos e mão de obra;
- Carga, transporte, descarga e montagem;
- Salários, encargos sociais, trabalhistas, previdenciários e outros;
- Tributos, taxas e tarifas, emolumentos, licenças, alvarás, multas e/ou qualquer infrações;
- Seguros em geral, bem como encargos decorrentes de fenômenos da natureza, da infortunística e de responsabilidade civil para quaisquer danos e prejuízos causados à Contratante e/ou a terceiros, gerados direta ou indiretamente pela execução das obras e/ou serviços.

Informamos que o prazo de validade da nossa proposta é de **60 (sessenta) dias**, a contar da data de abertura da licitação.



PREFEITURA MUNICIPAL DE

Guaiúba

HUMANIZAR, DESENVOLVER E PROSPERAR



Finalizando, declaramos que estamos de pleno acordo com todas as condições estabelecidas no Edital da licitação e seus anexos.

Atenciosamente,

Local e data:

Assinatura e Carimbo do Proponente

ENGENHEIRO - Nº DO CREA

ANEXAR:

- a) Planilha Orçamentária;
- b) Planilha de Composição de Preços Unitários;
- c) Cronograma físico-financeiro;
- d) Planilha analítica de encargos sociais e de impostos e taxas;
- e) Composição analítica da taxa de B.D.I.



ANEXO D - MODELO DE DECLARAÇÃO - EMPREGADOR PESSOA JURÍDICA

Local e data

À Comissão Central de Licitações e Pregões Guaiuba-CE

Ref.: TOMADA DE PREÇOS Nº 05.002/2022-TP

DECLARAÇÃO

....., inscrita no CNPJ nº, por intermédio de seu representante legal o(a) Sr.(a), portador (a) da Carteira de Identidade nº e do CPF nº DECLARA, para fins do disposto no inciso V do art. 27 da Lei nº 8.666, de 21 de junho de 1993, acrescida pela Lei nº 9.854, de 27 de Outubro de 1999, que não emprega menor de dezoito anos em trabalho noturno, perigoso ou insalubre e não emprega menor de dezesseis anos. Ressalva: emprega menor, a partir de quatorze anos, na condição de aprendiz.

Atenciosamente

.....
FIRMA PROPONENTE / CNPJ

DECLARAÇÃO
.....
Nome do Representante Legal



PREFEITURA MUNICIPAL DE

Guaiúba

HUMANIZAR, DESENVOLVER E PROSPERAR.



ANEXO E - MODELO DE ATESTADO DE VISITA AO LOCAL (OU DECLÍNIO DO DIREITO DE VISITA) (PAPEL TIMBRADO DA PROPONENTE)

Local e data

À Comissão Central de Licitações e Pregões Guaiuba-CE

Ref.: TOMADA DE PREÇOS Nº 05.002/2022-TP

Prezados Senhores

Pelo presente declaramos expressamente que esta empresa visitou o local e a região onde serão executadas as obras referenciadas e tomou conhecimento de todas as informações e das condições locais que possam influir direta ou indiretamente na execução das mesmas. Outrossim, declaramos que estamos de pleno acordo com todas as condições estabelecidas no Edital da licitação e seus anexos.

OU

Pela presente declaramos, sob as penalidades da lei, de que a Empresa _____ tem pleno conhecimento das condições e peculiaridades inerentes à natureza dos serviços objeto da licitação, DECLINANDO DA VISITA prevista no Edital, assumindo total responsabilidade por esse fato e que não se utilizará deste para quaisquer questionamentos futuros de aspectos técnicos ou financeiros com a Prefeitura Municipal de Guaiuba.

Atenciosamente

.....
FIRMA PROPONENTE / CNPJ

.....
Nome do Representante Legal

COMISSÃO CENTRAL DE LICITAÇÕES E PREGÕES
Rua. Pedro Augusto, nº 53 - Centro - CEP: 61890-000
Guaiúba- CE
Fone: (85) 3376.1016



PREFEITURA MUNICIPAL DE

Guaiúba

HUMANIZAR, DESENVOLVER E PROSPERAR.



ANEXO F - MODELO DE CARTA DE FIANÇA BANCÁRIA - GARANTIA DE EXECUÇÃO DO CONTRATO

Local e data

À Comissão Central de Licitações e Pregões Guaiuba-CE

Ref.: TOMADA DE PREÇOS Nº 05.002/2022-TP

Prezados Senhores

Pela presente Carta de Fiança,

o Banco _____, com sede na rua _____, CNPJ nº _____, por si diretamente e seus sucessores, se obriga perante a Prefeitura Municipal de Guaiuba, em caráter irrevogável e irretratável como fiador solidário e principal pagador, com expressa renúncia ao benefício estatuído no artigo 827 do Código Civil Brasileiro, da firma _____, com sede na rua _____, CNPJ nº _____, dá importância de R\$ _____ (_____), correspondente a ____ (____ por cento) do valor do Contrato, a qual será reajustada a partir da data de entrega dos Documentos de Habilitação e Propostas Comerciais do Processo licitatório Nº _____/____, na mesma periodicidade e fórmula de reajuste constante do Contrato nº _____, datado de _____.

A presente fiança é prestada para o fim específico de garantir o cumprimento, por parte de nossa afiançada, das obrigações estipuladas no Contrato antes referido, celebrado, por nossa afiançada e a Prefeitura Municipal de Guaiuba.

Por força da presente fiança e em consonância com o Contrato acima indicado, obriga-se este Banco a pagar a Prefeitura Municipal de Guaiuba, no prazo de 24 (vinte e quatro) horas, contado do simples aviso que pela mesma lhe for dado, até o limite do valor fixado acima, quaisquer importâncias cobertas por esta fiança.

Esta garantia vigorará pelo prazo superior a ____ (____) dias do prazo do contrato acima mencionado e seu(s) aditamento(s), até a extinção de todas as obrigações assumidas por nossa afiançada através do referido Contrato. Na ocorrência de acréscimo contratual de valor, o valor desta garantia será aditado no valor proporcional ao montante acrescido ao contrato.

Nenhuma objeção ou oposição da nossa afiançada será admitida ou invocada por este Banco para o fim de escusar do cumprimento da obrigação assumida neste ato e por este instrumento perante a Prefeitura Municipal de Guaiuba.

Declara, ainda, este Banco fiador, que a presente fiança está devidamente contabilizada e que satisfaz às determinações do Banco Central do Brasil e aos preceitos da legislação bancária



aplicáveis e que os signatários deste instrumento estão autorizados a prestar a presente fiança. Declara, finalmente, que está autorizado pelo Banco Central do Brasil a expedir Carta de Fiança e que o valor da presente se contém dentro dos limites que lhe são autorizados pela referida entidade federal.

A presente fiança foi emitida em 01 (uma) única via.

Atenciosamente,

.....
FIRMA PROPONENTE / CNPJ

.....
Nome do Representante Legal

.....
Assinatura

.....
Arrendamento

.....
Nome do Representante Legal

.....
Nome do Representante Legal



PREFEITURA MUNICIPAL DE

Guaiúba

HUMANIZAR, DESENVOLVER E PROSPERAR.



ANEXO G - MODELO DE FICHA DE DADOS DO REPRESENTANTE LEGAL

Dados pessoais do(s) representante(s) ou procurador(es) da futura contratada, indicando(s) para assinatura do contrato:

NOME:

NACIONALIDADE:

ESTADO CIVIL:

PROFISSÃO:

RG:

CPF:

DOMICÍLIO:

CIDADE:

UF:

TELEFONE/E-MAIL:

SIGNATURE

IDENTIFICATION

STATUS

PROFESSION

RG

CPF

RESIDENCE

CITY

UF

PHONE/EMAIL

COMISSÃO CENTRAL DE LICITAÇÕES E PREGÕES
Rua. Pedro Augusto, nº 53 - Centro - CEP: 61890-000
Guaiúba- CE
Fone: (85) 3376.1016



PREFEITURA MUNICIPAL DE

Guaiúba

HUMANIZAR, DESENVOLVER E PROSPERAR.



ANEXO H - MODELO DE DECLARAÇÃO DE MICROEMPRESA OU EMPRESA DE PEQUENO PORTE

DECLARAMOS, sob as penas da lei, sem prejuízo das sanções e multas previstas neste ato convocatório, que a empresa _____ (denominação da pessoa jurídica), CNPJ nº _____ endereço _____, é microempresa ou empresa de pequeno porte, nos termos do enquadramento previsto na Lei Complementar nº 123, de 14 de dezembro de 2006, cujos termos declaro conhecer na íntegra, estando apta, portanto, a exercer o direito de preferência como critério de desempate no procedimento licitatório N.º ____/____ realizada pela Prefeitura Municipal de Guaiúba/CE.

Cidade e data _____

Nome e assinatura do representante

RG /CPF