

<input checked="" type="checkbox"/>	II
<input type="checkbox"/>	III
<input type="checkbox"/>	IV
<input type="checkbox"/>	V
<input type="checkbox"/>	VI
<input type="checkbox"/>	VII
<input type="checkbox"/>	VIII
<input type="checkbox"/>	IX
<input type="checkbox"/>	X
<input type="checkbox"/>	XI
<input type="checkbox"/>	XII

JOSÉ MAILTON ARAÚJO NOCRATO
 SECRETÁRIO DE EDUCAÇÃO E DESPORTO
 PORT. N.º 0003/2021

FIDE
 Fundação de Iniciação e Desenvolvimento da Educação
 Ministério da Educação

PROJETO PADRÃO - FINEDE
 NOME DO PROJETO: _____
 NÚMERO: _____
 DATA: _____
 LOCAL: _____
 DATA: _____

COMITÊ DE LICITAÇÃO Nº 001/2021
 ENG. CIVIL PREFEITURA MUNICIPAL DE CUIABÁ
 RNP: 061081261-0 CREACE

PROGRAMA PROFIÊNCIA - PROJETO TIPO 1
 PROJETO DE INSTALAÇÕES
 PLANEJAMENTO DE REDE
 HAP
 COMISSÃO

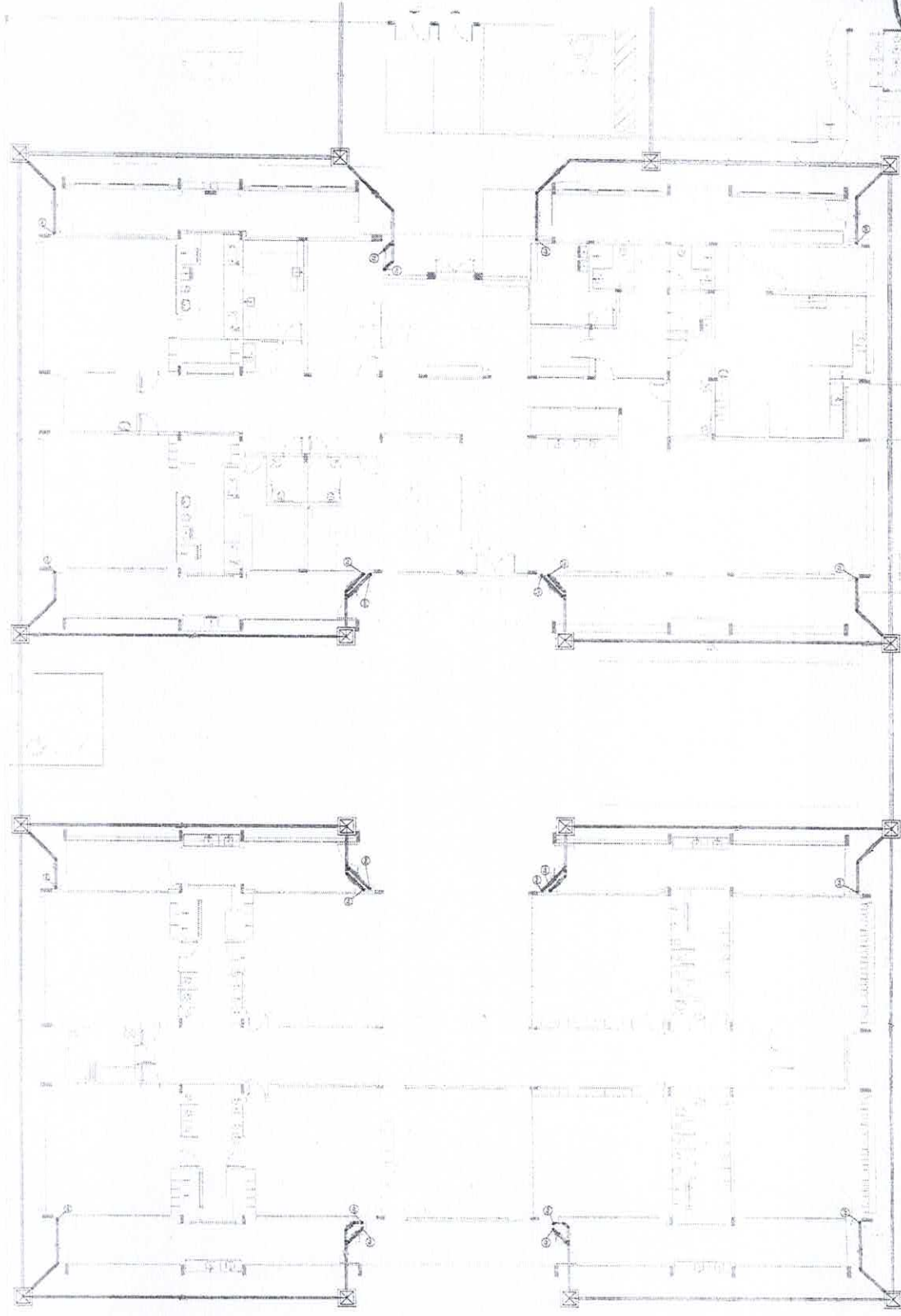

1. LANÇAMENTO DA REDE - PLANTA DO TERRENO COM 1500x700
 SEM EFEITO
 1381
 295

(Handwritten signatures and marks)

<input type="checkbox"/>	PROJETO DE ARQUITETURA	<input type="checkbox"/>	PROJETO DE INSTALAÇÕES
<input type="checkbox"/>	PROJETO DE FUNDAMENTOS	<input type="checkbox"/>	PROJETO DE PAVIMENTOS
<input type="checkbox"/>	PROJETO DE REDE DE DRENAGEM	<input type="checkbox"/>	PROJETO DE REDE DE ABASTECIMENTO DE ÁGUA
<input type="checkbox"/>	PROJETO DE REDE DE SANEAMENTO BÁSICO	<input type="checkbox"/>	PROJETO DE REDE DE GÁS
<input type="checkbox"/>	PROJETO DE REDE DE ENERGIA ELÉTRICA	<input type="checkbox"/>	PROJETO DE REDE DE TELEFONIA
<input type="checkbox"/>	PROJETO DE REDE DE TV	<input type="checkbox"/>	PROJETO DE REDE DE RÁDIO
<input type="checkbox"/>	PROJETO DE REDE DE SINALIZAÇÃO	<input type="checkbox"/>	PROJETO DE REDE DE ILUMINAÇÃO
<input type="checkbox"/>	PROJETO DE REDE DE VENTILAÇÃO	<input type="checkbox"/>	PROJETO DE REDE DE CLIMATIZAÇÃO
<input type="checkbox"/>	PROJETO DE REDE DE AQUECIMENTO	<input type="checkbox"/>	PROJETO DE REDE DE RESFRIAMENTO
<input type="checkbox"/>	PROJETO DE REDE DE SINALIZAÇÃO DE TRÁFICO	<input type="checkbox"/>	PROJETO DE REDE DE SINALIZAÇÃO DE SINALIZAÇÃO

JOSE MARLTON ARAUJO NOCRATO
SECRETÁRIO DE EDUCAÇÃO E ESPORTE
PORT. Nº 000312021

FNDE Fundação Nacional do Desenvolvimento Educacional
 Ministério da Educação
 Avenida das Nações Unidas, s/n - São Paulo, SP - 04571-900

PROJETO PADRÃO - FICHE

PROJETO: _____
 LOCAL: _____
 DATA: _____

PROJETO PADRÃO - FICHE

PROJETO: _____
 LOCAL: _____
 DATA: _____

PROJETO PADRÃO - FICHE

PROJETO: _____
 LOCAL: _____
 DATA: _____

PROGRAMA PROFICIÊNCIA - PROJETO TIPO I
HEG
 01/07

SEMA EFETIVO

Comissão Central de Licitação e Pregões
 Folha Nº 1382

Comissão Central de Licitação e Pregões
 Folha Nº 395

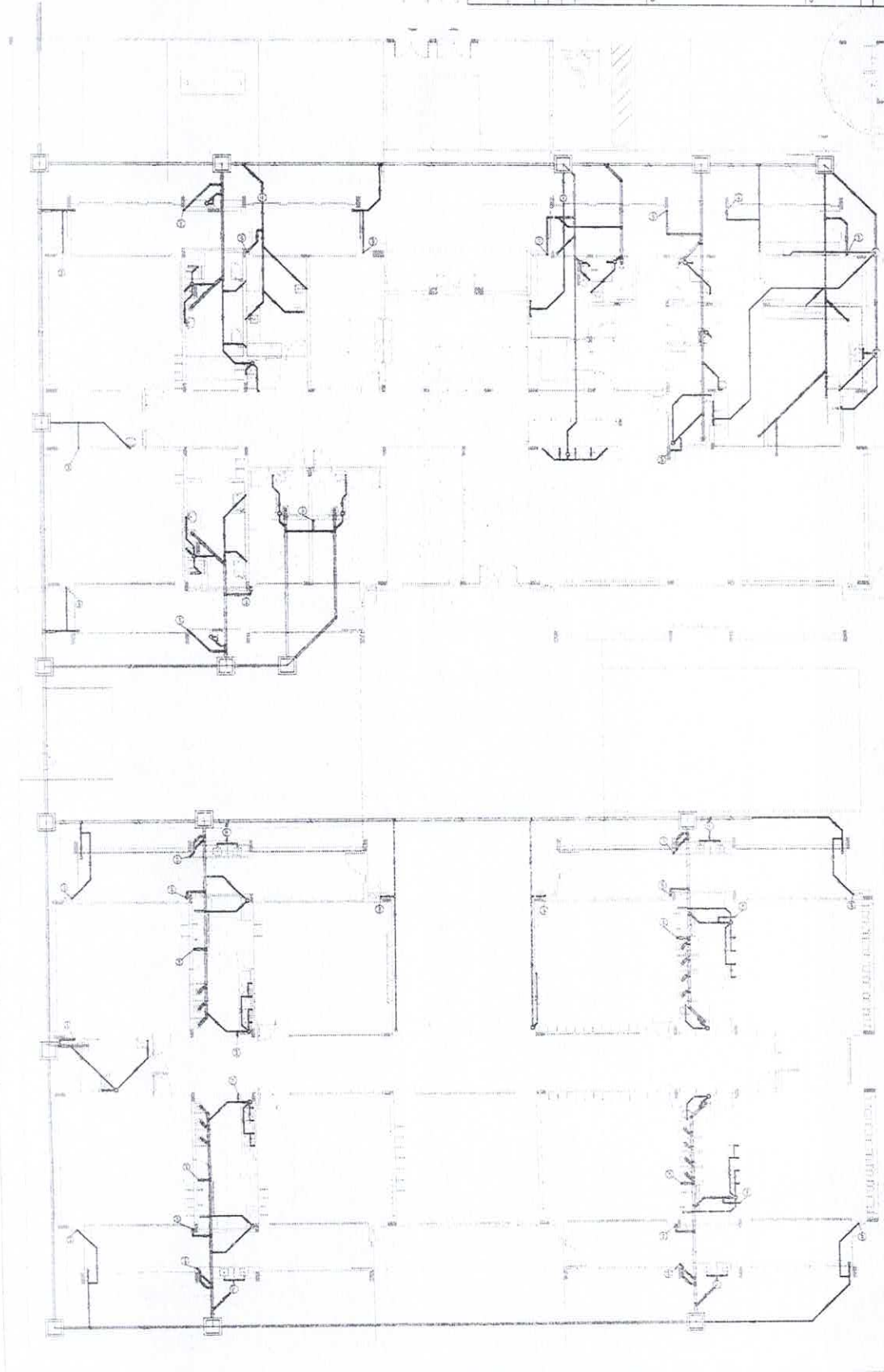

1 PLANTA PADRÃO

[Handwritten signatures and marks]

LEGENDA	
<input type="checkbox"/> 01	CONDICIONAMENTO DE AR-CONDICIONADO
<input type="checkbox"/> 02	CONDICIONAMENTO DE AR-CONDICIONADO
<input type="checkbox"/> 03	CONDICIONAMENTO DE AR-CONDICIONADO
<input type="checkbox"/> 04	CONDICIONAMENTO DE AR-CONDICIONADO
<input type="checkbox"/> 05	CONDICIONAMENTO DE AR-CONDICIONADO
<input type="checkbox"/> 06	CONDICIONAMENTO DE AR-CONDICIONADO
<input type="checkbox"/> 07	CONDICIONAMENTO DE AR-CONDICIONADO
<input type="checkbox"/> 08	CONDICIONAMENTO DE AR-CONDICIONADO
<input type="checkbox"/> 09	CONDICIONAMENTO DE AR-CONDICIONADO
<input type="checkbox"/> 10	CONDICIONAMENTO DE AR-CONDICIONADO
<input type="checkbox"/> 11	CONDICIONAMENTO DE AR-CONDICIONADO
<input type="checkbox"/> 12	CONDICIONAMENTO DE AR-CONDICIONADO
<input type="checkbox"/> 13	CONDICIONAMENTO DE AR-CONDICIONADO
<input type="checkbox"/> 14	CONDICIONAMENTO DE AR-CONDICIONADO
<input type="checkbox"/> 15	CONDICIONAMENTO DE AR-CONDICIONADO
<input type="checkbox"/> 16	CONDICIONAMENTO DE AR-CONDICIONADO
<input type="checkbox"/> 17	CONDICIONAMENTO DE AR-CONDICIONADO
<input type="checkbox"/> 18	CONDICIONAMENTO DE AR-CONDICIONADO
<input type="checkbox"/> 19	CONDICIONAMENTO DE AR-CONDICIONADO
<input type="checkbox"/> 20	CONDICIONAMENTO DE AR-CONDICIONADO

JOSE MAZTON ARAUJO NOCRATO
SECRETARIO DE EDUCACAO E DESPORTO
PORT.Nº 0003/2021

PROJETO DE LICITACAO Nº 0003/2021
 OBJETO: OBRAS DE RECONSTRUCAO E REFORMA DO BARRACAO DE ALMOXARFARIA DO COLÉGIO ESTADUAL JOSE MAZTON ARAUJO NOCRATO, SITUADO NA RUA DA LINDA, Nº 100, JARDIM BELLA VISTA, BAIRRO BELLA VISTA, CIDADE DE SÃO PAULO, ESTADO DE SÃO PAULO.

FNDE Fundação Nacional de Desenvolvimento
 Ministério da Educação

PROJETO PAURAKO - FIZZE

PROJETO Nº: 0003/2021
 NOME: ...
 VALOR: ...

SECRETARIA DE EDUCAÇÃO DO ESTADO DE SÃO PAULO
SECRETARIA DE LICITAÇÃO E CONTRATOS
RUA DO COMENDANTE ANTONIO DE LIMA, Nº 100, JARDIM BELLA VISTA, SÃO PAULO, SP

SECRETARIA DE LICITAÇÃO E CONTRATOS
 PROJETO DE LICITAÇÃO Nº 0003/2021
 HEG
 COMISSÃO CENTRAL DE LICITAÇÃO E CONTRATOS
 FOLHA Nº 1383
SEM EFEITO

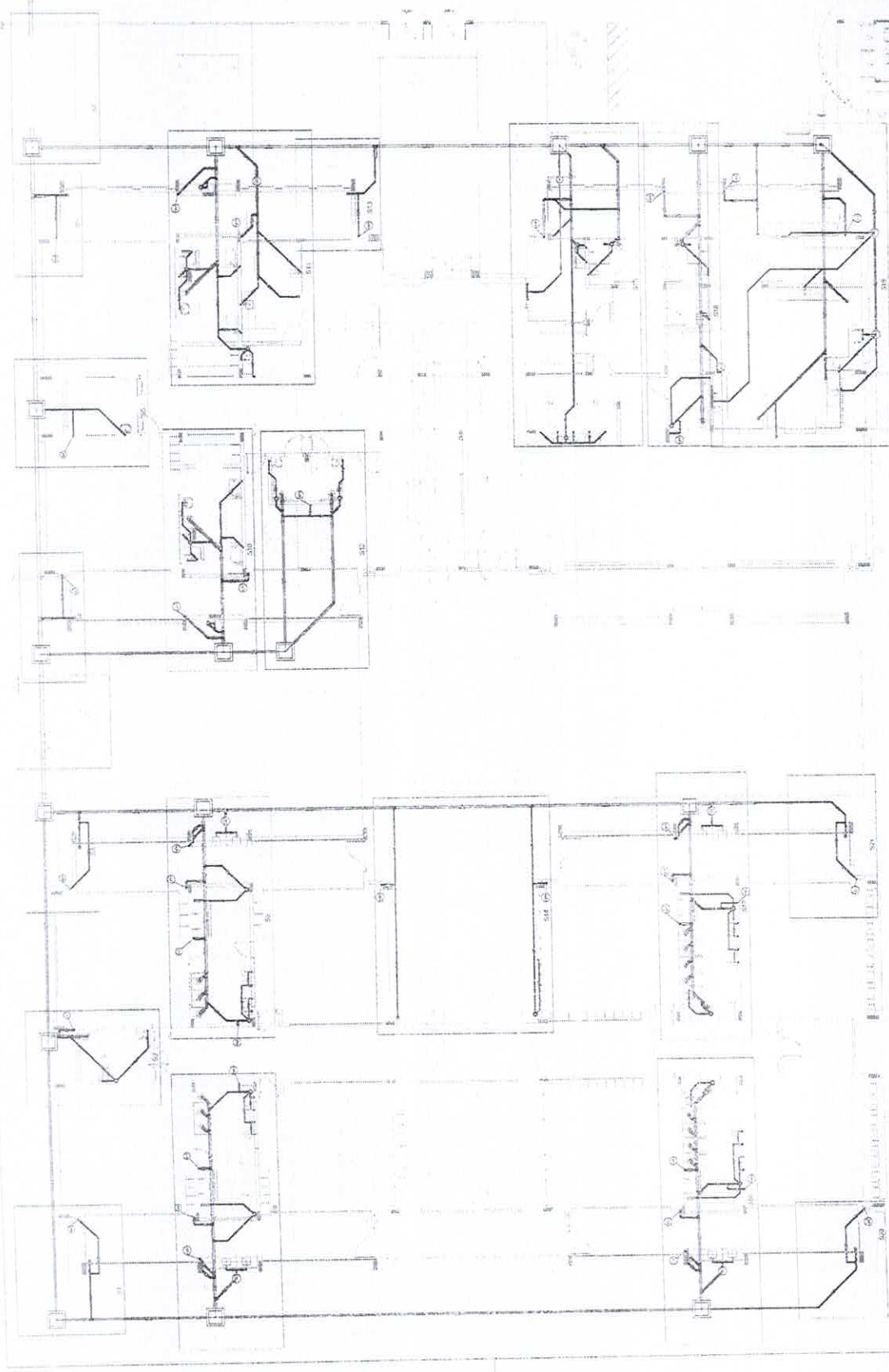

COMISSÃO CENTRAL DE LICITAÇÃO E CONTRATOS
 FOLHA Nº 1383
 1383

PLANTA Nº 1

1	PROJETO DE INSTALAÇÕES	1	PROJETO DE INSTALAÇÕES
2	PROJETO DE INSTALAÇÕES	2	PROJETO DE INSTALAÇÕES
3	PROJETO DE INSTALAÇÕES	3	PROJETO DE INSTALAÇÕES
4	PROJETO DE INSTALAÇÕES	4	PROJETO DE INSTALAÇÕES
5	PROJETO DE INSTALAÇÕES	5	PROJETO DE INSTALAÇÕES
6	PROJETO DE INSTALAÇÕES	6	PROJETO DE INSTALAÇÕES
7	PROJETO DE INSTALAÇÕES	7	PROJETO DE INSTALAÇÕES
8	PROJETO DE INSTALAÇÕES	8	PROJETO DE INSTALAÇÕES
9	PROJETO DE INSTALAÇÕES	9	PROJETO DE INSTALAÇÕES
10	PROJETO DE INSTALAÇÕES	10	PROJETO DE INSTALAÇÕES
11	PROJETO DE INSTALAÇÕES	11	PROJETO DE INSTALAÇÕES
12	PROJETO DE INSTALAÇÕES	12	PROJETO DE INSTALAÇÕES
13	PROJETO DE INSTALAÇÕES	13	PROJETO DE INSTALAÇÕES
14	PROJETO DE INSTALAÇÕES	14	PROJETO DE INSTALAÇÕES
15	PROJETO DE INSTALAÇÕES	15	PROJETO DE INSTALAÇÕES
16	PROJETO DE INSTALAÇÕES	16	PROJETO DE INSTALAÇÕES
17	PROJETO DE INSTALAÇÕES	17	PROJETO DE INSTALAÇÕES
18	PROJETO DE INSTALAÇÕES	18	PROJETO DE INSTALAÇÕES
19	PROJETO DE INSTALAÇÕES	19	PROJETO DE INSTALAÇÕES
20	PROJETO DE INSTALAÇÕES	20	PROJETO DE INSTALAÇÕES

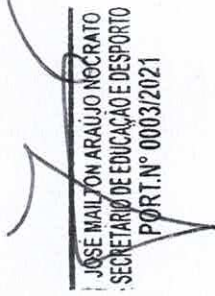
JOSE MAILTON ARAUJO NEGRATO
 SECRETARIO DE EDUCACAO E DESPORTO
 PORT. N.º 0003/2021

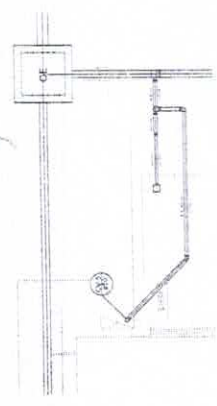

Detalhe S3
 escala 1:25

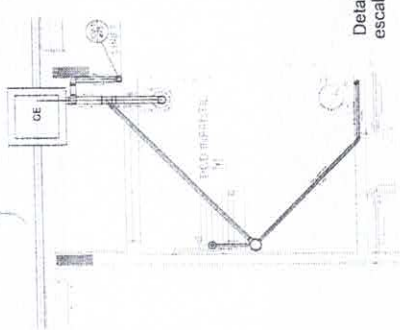

Detalhe S2
 escala 1:25



Detalhe S1
 escala 1:25

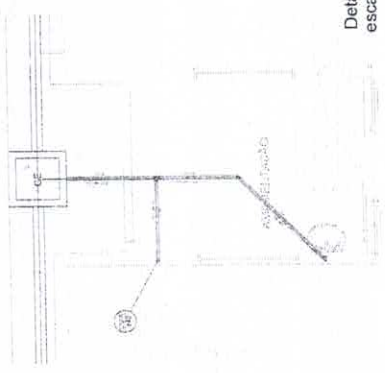

Detalhe S5
 escala 1:25

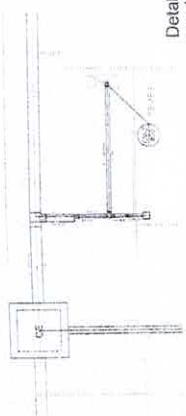

Detalhe S4
 escala 1:25



Detalhe S6
 escala 1:25



Detalhe S7
 escala 1:25

FINE (Fundo Monetário de Investimento)
Comissão Central de Licitação e Pregão
SEM EFEITO (Handwritten in blue ink)
 PROJETO DE INSTALAÇÕES
 JOSE MAILTON ARAUJO NEGRATO
 SECRETARIO DE EDUCACAO E DESPORTO
 PORT. N.º 0003/2021
 PROGRAMA PRONEX/ENEA - PROJETO TIPO I
 PROJETO DE INSTALAÇÕES
 HEG

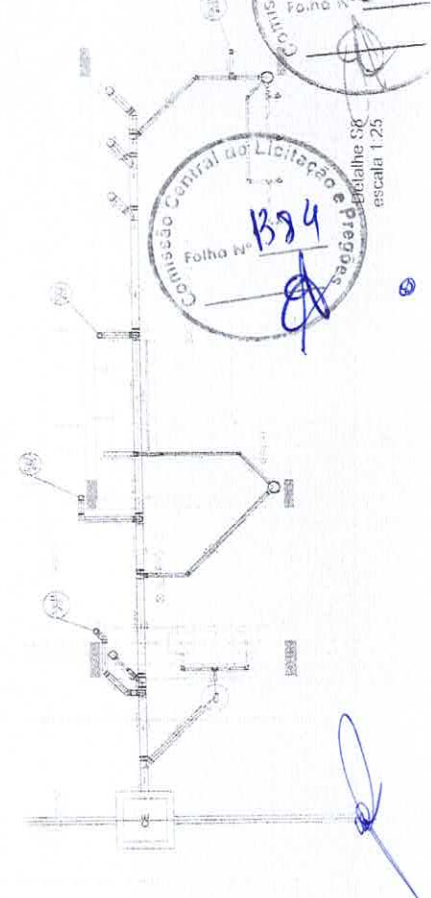

Detalhe S8
 escala 1:25

Comissão Central de Licitação e Pregão
 Folha N.º 384
 384
 384



1	PROJETO DE ARQUITETURA	1	PROJETO DE ARQUITETURA
2	PROJETO DE ARQUITETURA	2	PROJETO DE ARQUITETURA
3	PROJETO DE ARQUITETURA	3	PROJETO DE ARQUITETURA
4	PROJETO DE ARQUITETURA	4	PROJETO DE ARQUITETURA
5	PROJETO DE ARQUITETURA	5	PROJETO DE ARQUITETURA
6	PROJETO DE ARQUITETURA	6	PROJETO DE ARQUITETURA
7	PROJETO DE ARQUITETURA	7	PROJETO DE ARQUITETURA
8	PROJETO DE ARQUITETURA	8	PROJETO DE ARQUITETURA
9	PROJETO DE ARQUITETURA	9	PROJETO DE ARQUITETURA
10	PROJETO DE ARQUITETURA	10	PROJETO DE ARQUITETURA
11	PROJETO DE ARQUITETURA	11	PROJETO DE ARQUITETURA
12	PROJETO DE ARQUITETURA	12	PROJETO DE ARQUITETURA
13	PROJETO DE ARQUITETURA	13	PROJETO DE ARQUITETURA
14	PROJETO DE ARQUITETURA	14	PROJETO DE ARQUITETURA
15	PROJETO DE ARQUITETURA	15	PROJETO DE ARQUITETURA
16	PROJETO DE ARQUITETURA	16	PROJETO DE ARQUITETURA
17	PROJETO DE ARQUITETURA	17	PROJETO DE ARQUITETURA
18	PROJETO DE ARQUITETURA	18	PROJETO DE ARQUITETURA
19	PROJETO DE ARQUITETURA	19	PROJETO DE ARQUITETURA
20	PROJETO DE ARQUITETURA	20	PROJETO DE ARQUITETURA

JOSE MILTON ARAUJO NOCRATO
 SECRETARIO DE EDUCACAO E DESPORTO
 PORT. N° 0003/2021

FNDE
 Fundo Nacional de Desenvolvimento da Educação
 PROJETO Nº 0003/2021
SEM EFEITO

INSTITUTO FEDERAL DE EDUCACAO, CIENCIA E TECNOLOGIA DO RIO DE JANEIRO
 ENGENHEIRO CIVIL PROJETISTA CAROLINA
 NºP: 051991301-0/CRCA/CE
 PROGRAMA DE INFRAESTRUTURA PROJETIVO 1
 PROJETO DE INSTALACOES
 IEG

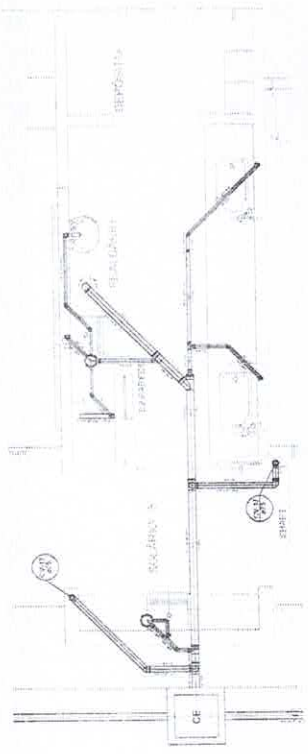

Detalhe S10
 escala 1:25

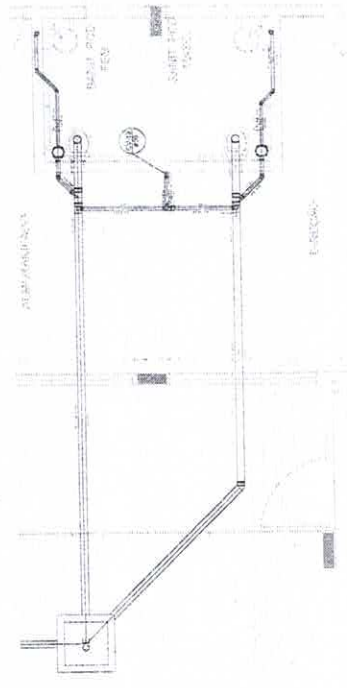

Detalhe S12
 escala 1:25

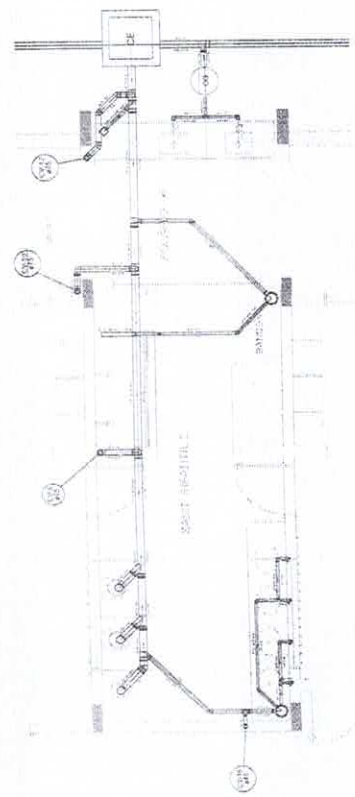

Detalhe S9
 escala 1:25

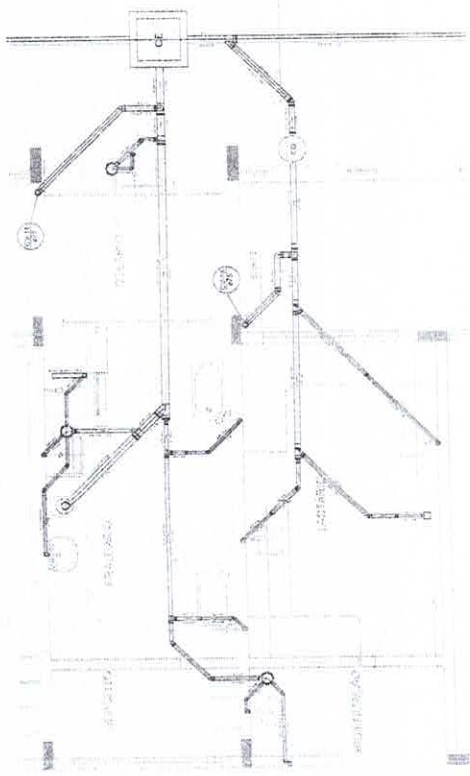

Detalhe S11
 escala 1:25

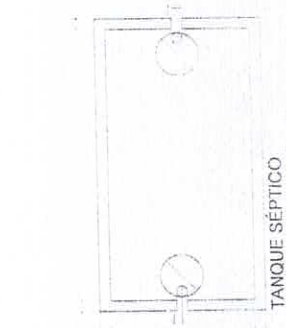

TANQUE SÉPTICO
 PLANTA BAIXA - ESC. 1:25

Comissão Central de Licitação e Registro
 Edital Nº 1385
 Processo Nº 0003/2021

Comissão Central de Licitação e Registro
 Edital Nº 1385
 Processo Nº 0003/2021

TANQUE SÉPTICO
 CORTE - ESC. 1:25

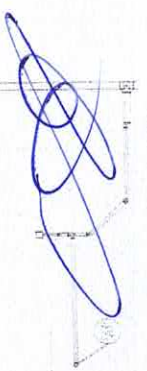

Detalhe S13
 escala 1:25

1	Projeto de Arquitetura
2	Projeto de Estrutura
3	Projeto de Instalações Elétricas
4	Projeto de Instalações Hidráulicas
5	Projeto de Instalações de Gás
6	Projeto de Instalações de Saneamento
7	Projeto de Instalações de Ar Condicionado
8	Projeto de Instalações de Elevadores
9	Projeto de Instalações de Segurança
10	Projeto de Instalações de Comunicação
11	Projeto de Instalações de Iluminação
12	Projeto de Instalações de Áudio e Vídeo
13	Projeto de Instalações de Energia Solar
14	Projeto de Instalações de Energia Eólica
15	Projeto de Instalações de Energia Geotérmica
16	Projeto de Instalações de Energia Hidroelétrica
17	Projeto de Instalações de Energia Nuclear
18	Projeto de Instalações de Energia Biomassa
19	Projeto de Instalações de Energia de Lixo
20	Projeto de Instalações de Energia de Resíduos Sólidos
21	Projeto de Instalações de Energia de Resíduos Líquidos
22	Projeto de Instalações de Energia de Resíduos Gasosos
23	Projeto de Instalações de Energia de Resíduos Sólidos e Líquidos
24	Projeto de Instalações de Energia de Resíduos Sólidos e Líquidos e Gasosos
25	Projeto de Instalações de Energia de Resíduos Sólidos, Líquidos e Gasosos e Biomassa
26	Projeto de Instalações de Energia de Resíduos Sólidos, Líquidos e Gasosos e Biomassa e Eólica
27	Projeto de Instalações de Energia de Resíduos Sólidos, Líquidos e Gasosos e Biomassa e Eólica e Solar
28	Projeto de Instalações de Energia de Resíduos Sólidos, Líquidos e Gasosos e Biomassa e Eólica e Solar e Hidroelétrica
29	Projeto de Instalações de Energia de Resíduos Sólidos, Líquidos e Gasosos e Biomassa e Eólica e Solar e Hidroelétrica e Nuclear
30	Projeto de Instalações de Energia de Resíduos Sólidos, Líquidos e Gasosos e Biomassa e Eólica e Solar e Hidroelétrica e Nuclear e Geotérmica

JOSE MAILTON ARAUJO NOCRATO
SECRETARIO DE EDUCACAO E DESPORTO
PORT N° 0003/2021

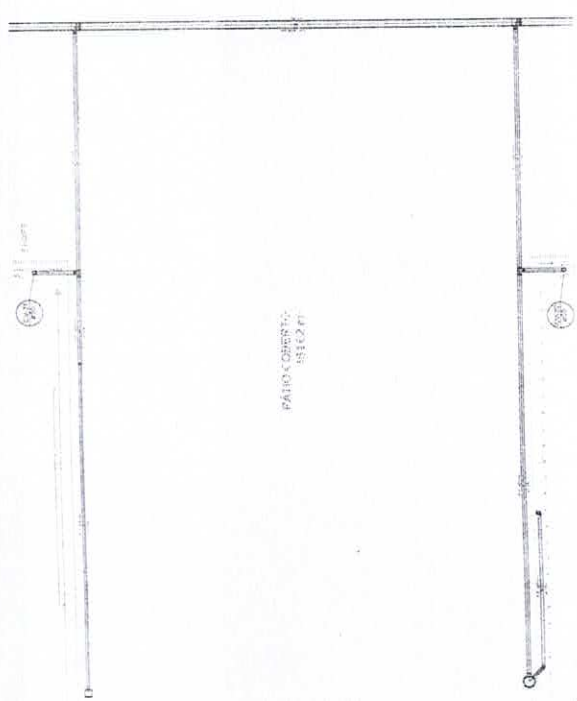

Detalhe S14
 escala 1:25

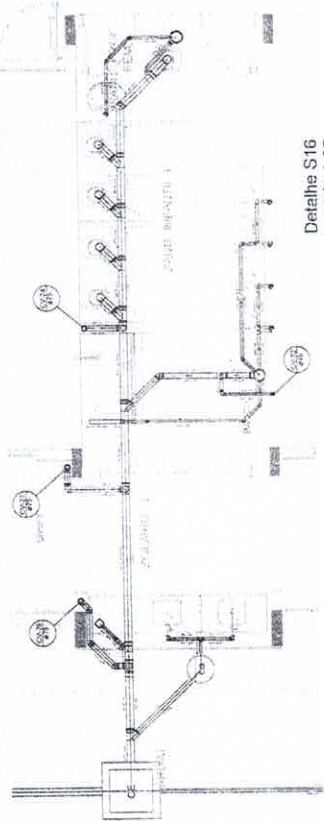

Detalhe S16
 escala 1:25

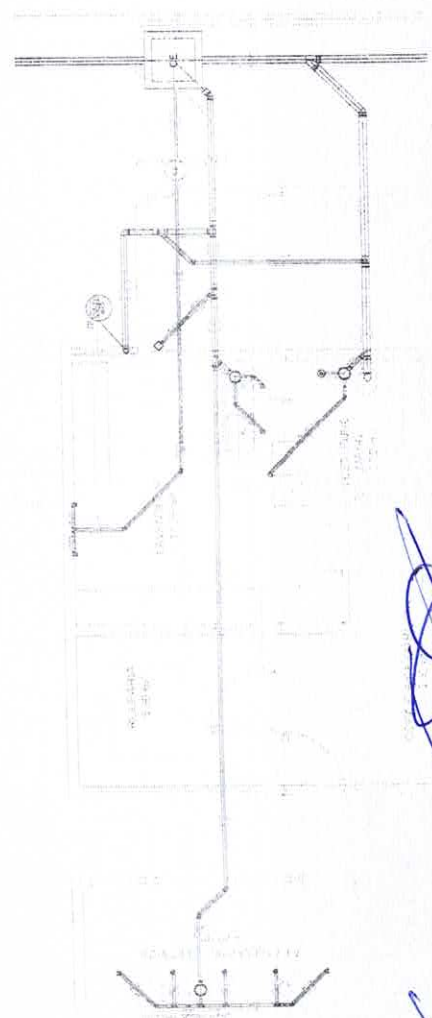

Detalhe S15
 escala 1:25

Ministério da Educação
FINE - Financiamento em Especie
 PROJETO PASSAÍM - FES

SEM EFEITO

Comissão Central de Licitação e Registro
 FOLHA Nº 1386

Comissão Central de Licitação e Registro
 FOLHA Nº 400

PROJETO DE INSTALAÇÕES
 FHEG

[Handwritten signature]

LISTA DE TERCEIROS - CADERNO TIPO 1 - BLOCO A

ITEM	IND.	DESCRIÇÃO	QUANT.
1	137	13.2	100
2	138	13.3	100
3	139	13.4	100
4	140	13.5	100
5	141	13.6	100
6	142	13.7	100
7	143	13.8	100
8	144	13.9	100
9	145	13.10	100
10	146	13.11	100
11	147	13.12	100
12	148	13.13	100
13	149	13.14	100
14	150	13.15	100
15	151	13.16	100
16	152	13.17	100
17	153	13.18	100
18	154	13.19	100
19	155	13.20	100
20	156	13.21	100
21	157	13.22	100
22	158	13.23	100
23	159	13.24	100
24	160	13.25	100
25	161	13.26	100
26	162	13.27	100
27	163	13.28	100
28	164	13.29	100
29	165	13.30	100
30	166	13.31	100
31	167	13.32	100
32	168	13.33	100
33	169	13.34	100
34	170	13.35	100
35	171	13.36	100
36	172	13.37	100
37	173	13.38	100
38	174	13.39	100
39	175	13.40	100
40	176	13.41	100
41	177	13.42	100
42	178	13.43	100
43	179	13.44	100
44	180	13.45	100
45	181	13.46	100
46	182	13.47	100
47	183	13.48	100
48	184	13.49	100
49	185	13.50	100
50	186	13.51	100
51	187	13.52	100
52	188	13.53	100
53	189	13.54	100
54	190	13.55	100
55	191	13.56	100
56	192	13.57	100
57	193	13.58	100
58	194	13.59	100
59	195	13.60	100
60	196	13.61	100
61	197	13.62	100
62	198	13.63	100
63	199	13.64	100
64	200	13.65	100
65	201	13.66	100
66	202	13.67	100
67	203	13.68	100
68	204	13.69	100
69	205	13.70	100
70	206	13.71	100
71	207	13.72	100
72	208	13.73	100
73	209	13.74	100
74	210	13.75	100
75	211	13.76	100
76	212	13.77	100
77	213	13.78	100
78	214	13.79	100
79	215	13.80	100
80	216	13.81	100
81	217	13.82	100
82	218	13.83	100
83	219	13.84	100
84	220	13.85	100
85	221	13.86	100
86	222	13.87	100
87	223	13.88	100
88	224	13.89	100
89	225	13.90	100
90	226	13.91	100
91	227	13.92	100
92	228	13.93	100
93	229	13.94	100
94	230	13.95	100
95	231	13.96	100
96	232	13.97	100
97	233	13.98	100
98	234	13.99	100
99	235	13.100	100

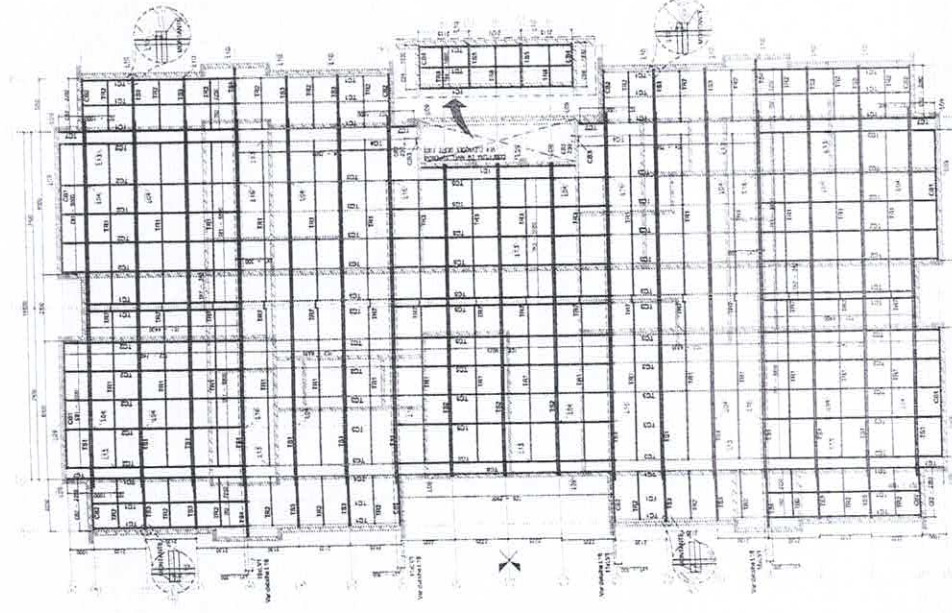
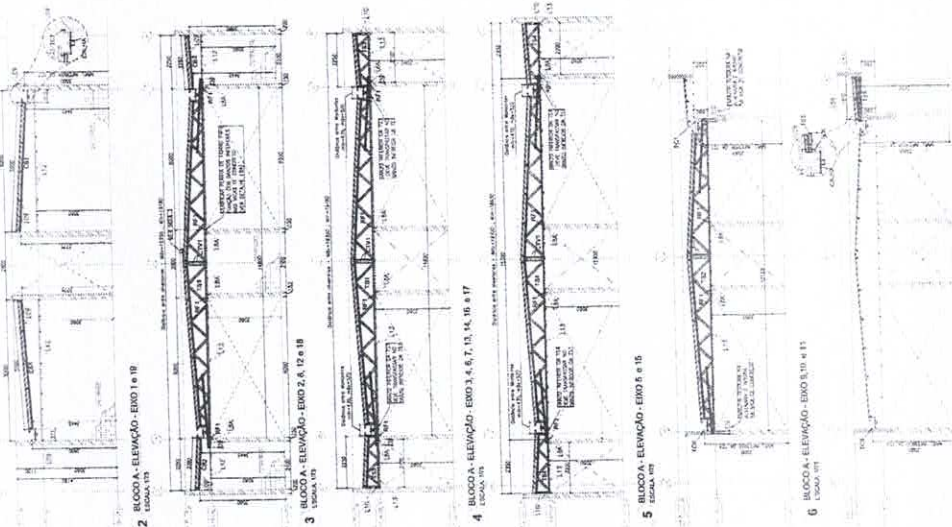

CÍRCULO DE REFERÊNCIA

FADE Fundação de Amparo à Pesquisa do Estado de São Paulo

Ministério da Educação

PROJETO PAUBRÃO - FINE

PROJETO DE LICITAÇÃO

PROGRAMA PROFIÊNCIA - PROJETO TIPO 1

ESTRUTURA METÁLICA

TERMINAL DE BARRAGEM DE CUBOS

SMT

OPIS

JOSÉ MARIÓN ALVES DA SILVA
ENGENHEIRO CIVIL (PROFESSOR ASSOCIADO)
RNP - 051919101000406

Comissão Central de Licitação e Pregões

Folha N.º 440

Comissão Central de Licitação e Pregões

Folha N.º 1396

Comissão Central de Licitação e Pregões

Folha N.º 1396

Handwritten signatures and initials in blue ink.

JOSE MAILTON ARAUJO NOCRATO
SECRETARIO DE EDUCACAO E DESPORTO
PORT. N° 000.3/2021

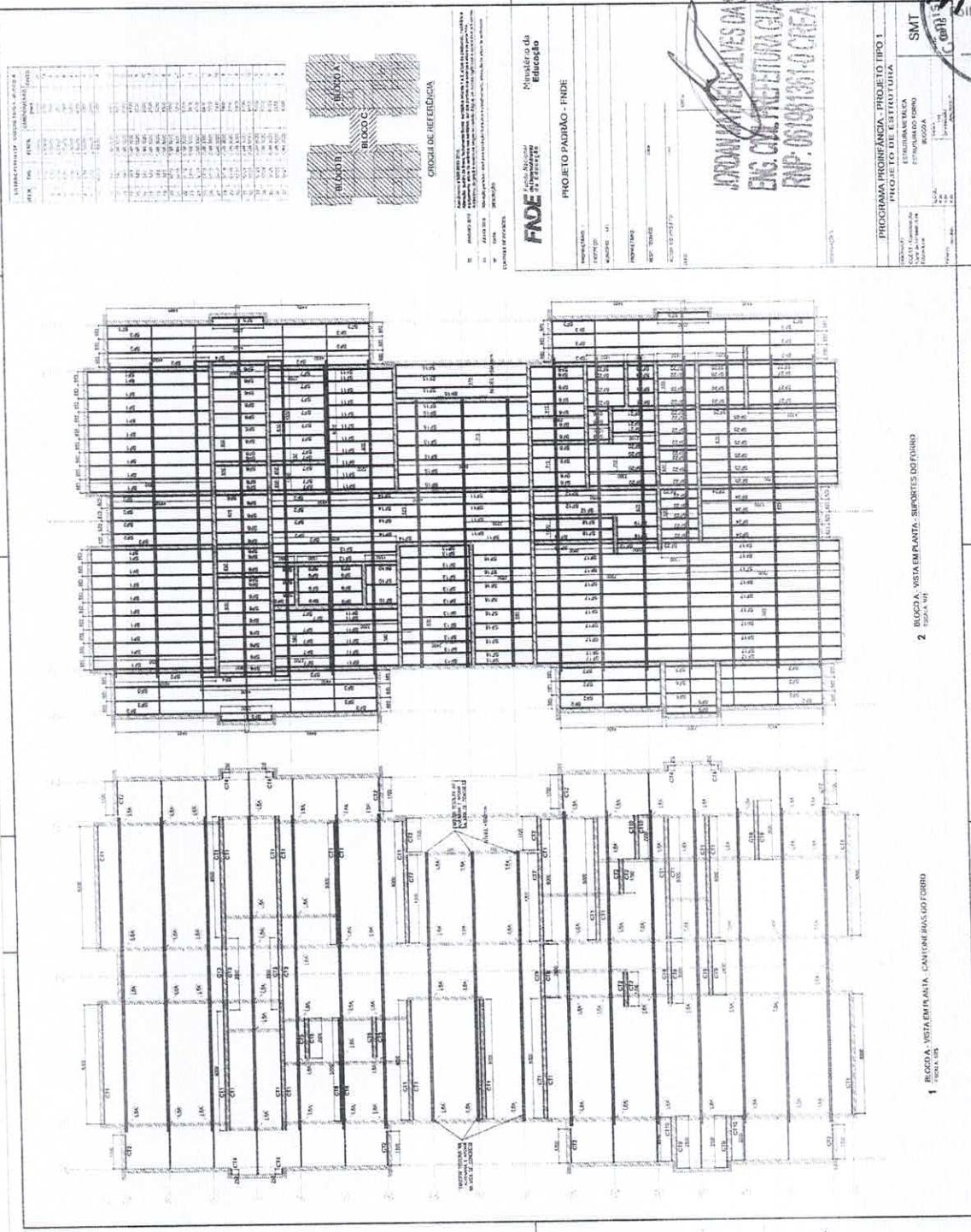

LISTAGEM DE MATERIAIS PARA O PROJETO DE EDIFICIO

ITEM	QUANTIDADE	UNIDADE	VALOR UNITARIO	VALOR TOTAL
1	100	m²	100,00	10.000,00
2	50	m³	50,00	2.500,00
3	200	kg	200,00	40.000,00
4	150	un	150,00	22.500,00
5	80	un	80,00	6.400,00
6	120	un	120,00	14.400,00
7	90	un	90,00	8.100,00
8	110	un	110,00	12.100,00
9	70	un	70,00	4.900,00
10	130	un	130,00	16.900,00
11	60	un	60,00	3.600,00
12	140	un	140,00	19.600,00
13	50	un	50,00	2.500,00
14	160	un	160,00	25.600,00
15	40	un	40,00	1.600,00
16	170	un	170,00	28.900,00
17	30	un	30,00	900,00
18	180	un	180,00	32.400,00
19	20	un	20,00	400,00
20	190	un	190,00	36.100,00
21	10	un	10,00	100,00
22	200	un	200,00	40.000,00
23	5	un	5,00	25,00
24	210	un	210,00	44.100,00
25	15	un	15,00	225,00
26	220	un	220,00	48.400,00
27	100	un	100,00	10.000,00
28	230	un	230,00	52.900,00
29	50	un	50,00	2.500,00
30	240	un	240,00	57.600,00
31	100	un	100,00	10.000,00
32	250	un	250,00	62.500,00
33	50	un	50,00	2.500,00
34	260	un	260,00	67.600,00
35	100	un	100,00	10.000,00
36	270	un	270,00	72.900,00
37	50	un	50,00	2.500,00
38	280	un	280,00	78.400,00
39	100	un	100,00	10.000,00
40	290	un	290,00	84.100,00
41	50	un	50,00	2.500,00
42	300	un	300,00	90.000,00
43	100	un	100,00	10.000,00
44	310	un	310,00	96.100,00
45	50	un	50,00	2.500,00
46	320	un	320,00	102.400,00
47	100	un	100,00	10.000,00
48	330	un	330,00	108.900,00
49	50	un	50,00	2.500,00
50	340	un	340,00	115.600,00
51	100	un	100,00	10.000,00
52	350	un	350,00	122.500,00
53	50	un	50,00	2.500,00
54	360	un	360,00	129.600,00
55	100	un	100,00	10.000,00
56	370	un	370,00	136.900,00
57	50	un	50,00	2.500,00
58	380	un	380,00	144.400,00
59	100	un	100,00	10.000,00
60	390	un	390,00	152.100,00
61	50	un	50,00	2.500,00
62	400	un	400,00	160.000,00
63	100	un	100,00	10.000,00
64	410	un	410,00	168.100,00
65	50	un	50,00	2.500,00
66	420	un	420,00	176.400,00
67	100	un	100,00	10.000,00
68	430	un	430,00	184.900,00
69	50	un	50,00	2.500,00
70	440	un	440,00	193.600,00
71	100	un	100,00	10.000,00
72	450	un	450,00	202.500,00
73	50	un	50,00	2.500,00
74	460	un	460,00	211.600,00
75	100	un	100,00	10.000,00
76	470	un	470,00	220.900,00
77	50	un	50,00	2.500,00
78	480	un	480,00	230.400,00
79	100	un	100,00	10.000,00
80	490	un	490,00	240.100,00
81	50	un	50,00	2.500,00
82	500	un	500,00	250.000,00
83	100	un	100,00	10.000,00
84	510	un	510,00	260.100,00
85	50	un	50,00	2.500,00
86	520	un	520,00	270.400,00
87	100	un	100,00	10.000,00
88	530	un	530,00	280.900,00
89	50	un	50,00	2.500,00
90	540	un	540,00	291.600,00
91	100	un	100,00	10.000,00
92	550	un	550,00	302.500,00
93	50	un	50,00	2.500,00
94	560	un	560,00	313.600,00
95	100	un	100,00	10.000,00
96	570	un	570,00	324.900,00
97	50	un	50,00	2.500,00
98	580	un	580,00	336.400,00
99	100	un	100,00	10.000,00
100	590	un	590,00	348.100,00

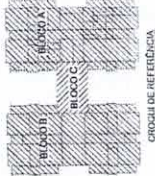

CRONOGRAMA DE REFERENCIA

PROJETO DE EDIFICIO
NOME DO PROJETO: ...
LOCALIZACAO: ...
VALOR ESTIMADO: ...
DATA: ...

FADE
Fundação de Amparo à Pesquisa do Estado de Pernambuco
PRONOME DO EDIFICIO - FNDE

PROJETO PAU-BAO - FNDE
PROJETO DE EDIFICIO
PROJETO DE EDIFICIO

PROJETO DE EDIFICIO
PROJETO DE EDIFICIO
PROJETO DE EDIFICIO

JORDANNE FERREIRA DA SILVA
ENG. CIVIL - REGISTRO EM EXERCICIO
RNP - 0019181-0-00000000

PROGRAMA PROFICIENCIA - PROJETO TIPO 1
PROJETO DE EDIFICIO
PROJETO DE EDIFICIO
PROJETO DE EDIFICIO

2 BLOCO A - VISTA EMPLANTA - SUPORTES DO FORNO
TOMADA 001

1 BLOCO A - VISTA EMPLANTA - CANTINEIRA DO TORRÃO
TOMADA 001



JOSÉ MILTON ARAUJO MOCRATO
SECRETÁRIO DE EDUCAÇÃO E ESPORTE
PORT. N.º 0003/2021

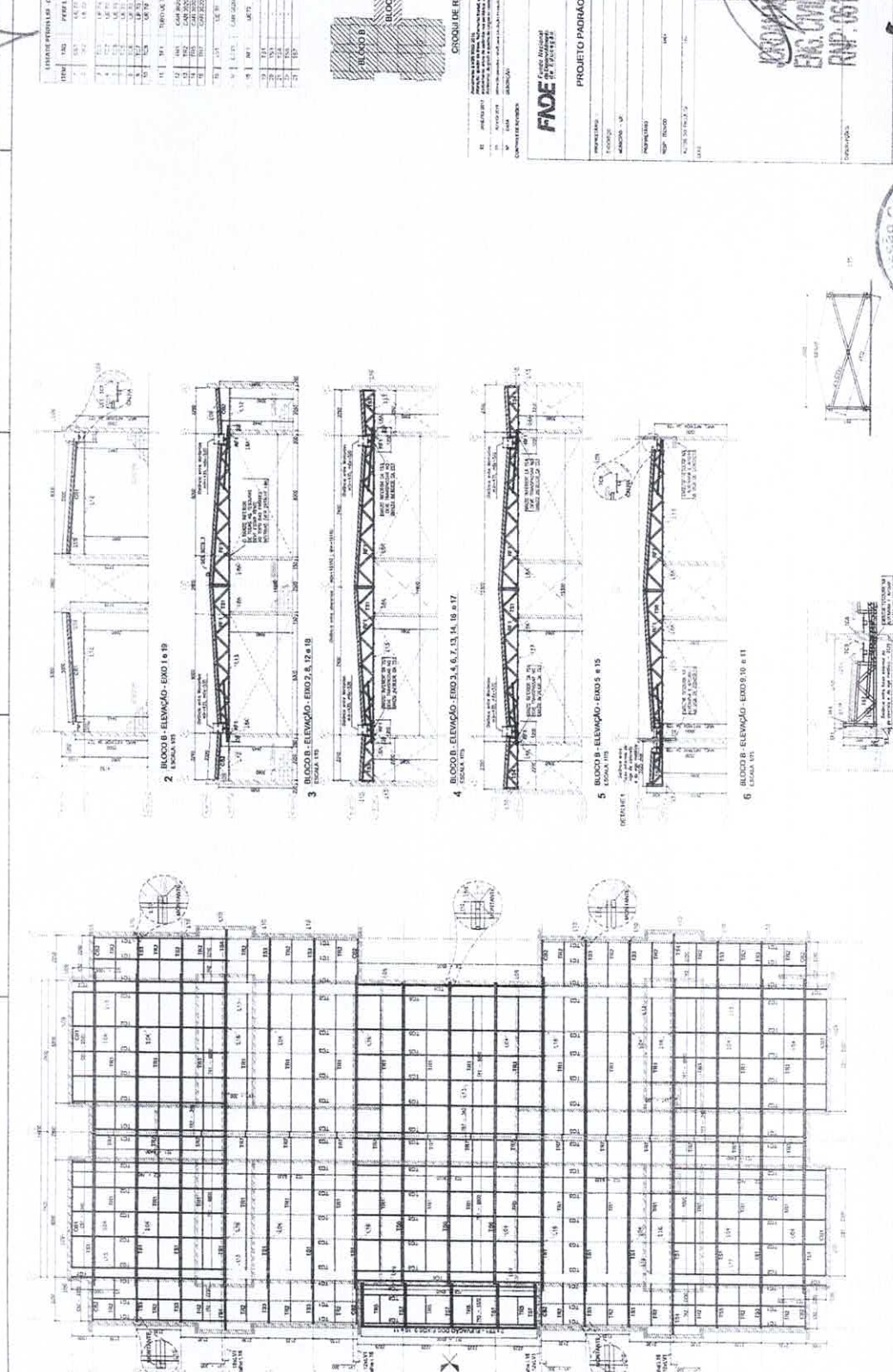

1 BLOCO B - PAVÃO DE COBERTURA, UMBRÃO, FEIJOES, TEMPAS, TRASMUROS E LOMAS
 ESCALA: 1/50

2 BLOCO B - ELEVACÃO - EIXO 1 a 7
 ESCALA: 1/10

3 BLOCO B - ELEVACÃO - EIXO 2 a 12 e 19
 ESCALA: 1/10

4 BLOCO B - ELEVACÃO - EIXO 3 a 6, 7, 13, 14, 19 e 17
 ESCALA: 1/10

5 BLOCO B - ELEVACÃO - EIXO 9 e 15
 ESCALA: 1/10

6 BLOCO B - ELEVACÃO - EIXO 10 e 11
 ESCALA: 1/10

7 BLOCO B - DETALHE 1
 PARA FORAS
 ESCALA: 1/20

8 BLOCO B - ELEVACÃO - EIXO 10
 ESCALA: 1/10

ITEM	QUANTIDADE	UNIDADE	VALOR UNITÁRIO	VALOR TOTAL
1	1,00	m ²	1,50	1,50
2	1,00	m ²	1,50	1,50
3	1,00	m ²	1,50	1,50
4	1,00	m ²	1,50	1,50
5	1,00	m ²	1,50	1,50
6	1,00	m ²	1,50	1,50
7	1,00	m ²	1,50	1,50
8	1,00	m ²	1,50	1,50
9	1,00	m ²	1,50	1,50
10	1,00	m ²	1,50	1,50
11	1,00	m ²	1,50	1,50
12	1,00	m ²	1,50	1,50
13	1,00	m ²	1,50	1,50
14	1,00	m ²	1,50	1,50
15	1,00	m ²	1,50	1,50
16	1,00	m ²	1,50	1,50
17	1,00	m ²	1,50	1,50
18	1,00	m ²	1,50	1,50
19	1,00	m ²	1,50	1,50
20	1,00	m ²	1,50	1,50
21	1,00	m ²	1,50	1,50
22	1,00	m ²	1,50	1,50
23	1,00	m ²	1,50	1,50
24	1,00	m ²	1,50	1,50
25	1,00	m ²	1,50	1,50
26	1,00	m ²	1,50	1,50
27	1,00	m ²	1,50	1,50
28	1,00	m ²	1,50	1,50
29	1,00	m ²	1,50	1,50
30	1,00	m ²	1,50	1,50
31	1,00	m ²	1,50	1,50
32	1,00	m ²	1,50	1,50
33	1,00	m ²	1,50	1,50
34	1,00	m ²	1,50	1,50
35	1,00	m ²	1,50	1,50
36	1,00	m ²	1,50	1,50
37	1,00	m ²	1,50	1,50
38	1,00	m ²	1,50	1,50
39	1,00	m ²	1,50	1,50
40	1,00	m ²	1,50	1,50
41	1,00	m ²	1,50	1,50
42	1,00	m ²	1,50	1,50
43	1,00	m ²	1,50	1,50
44	1,00	m ²	1,50	1,50
45	1,00	m ²	1,50	1,50
46	1,00	m ²	1,50	1,50
47	1,00	m ²	1,50	1,50
48	1,00	m ²	1,50	1,50
49	1,00	m ²	1,50	1,50
50	1,00	m ²	1,50	1,50
51	1,00	m ²	1,50	1,50
52	1,00	m ²	1,50	1,50
53	1,00	m ²	1,50	1,50
54	1,00	m ²	1,50	1,50
55	1,00	m ²	1,50	1,50
56	1,00	m ²	1,50	1,50
57	1,00	m ²	1,50	1,50
58	1,00	m ²	1,50	1,50
59	1,00	m ²	1,50	1,50
60	1,00	m ²	1,50	1,50
61	1,00	m ²	1,50	1,50
62	1,00	m ²	1,50	1,50
63	1,00	m ²	1,50	1,50
64	1,00	m ²	1,50	1,50
65	1,00	m ²	1,50	1,50
66	1,00	m ²	1,50	1,50
67	1,00	m ²	1,50	1,50
68	1,00	m ²	1,50	1,50
69	1,00	m ²	1,50	1,50
70	1,00	m ²	1,50	1,50
71	1,00	m ²	1,50	1,50
72	1,00	m ²	1,50	1,50
73	1,00	m ²	1,50	1,50
74	1,00	m ²	1,50	1,50
75	1,00	m ²	1,50	1,50
76	1,00	m ²	1,50	1,50
77	1,00	m ²	1,50	1,50
78	1,00	m ²	1,50	1,50
79	1,00	m ²	1,50	1,50
80	1,00	m ²	1,50	1,50
81	1,00	m ²	1,50	1,50
82	1,00	m ²	1,50	1,50
83	1,00	m ²	1,50	1,50
84	1,00	m ²	1,50	1,50
85	1,00	m ²	1,50	1,50
86	1,00	m ²	1,50	1,50
87	1,00	m ²	1,50	1,50
88	1,00	m ²	1,50	1,50
89	1,00	m ²	1,50	1,50
90	1,00	m ²	1,50	1,50
91	1,00	m ²	1,50	1,50
92	1,00	m ²	1,50	1,50
93	1,00	m ²	1,50	1,50
94	1,00	m ²	1,50	1,50
95	1,00	m ²	1,50	1,50
96	1,00	m ²	1,50	1,50
97	1,00	m ²	1,50	1,50
98	1,00	m ²	1,50	1,50
99	1,00	m ²	1,50	1,50
100	1,00	m ²	1,50	1,50



CRONOGRAMA DE REFERÊNCIA

ATIVIDADE

DESCRIÇÃO

PRÉ-PROJETO

PROJETO

CONSTRUÇÃO

CONTOURNO

FADE

Ministério da Educação

PROJETO PADRÃO - FNDE

PROGRAMA PRONATEC - PROJETO TIPO 1

ESCALA: 1/50

PROJETO

PROJETO TIPO 1

ESCALA: 1/50

PROJETO

PROJETO TIPO 1

ESCALA: 1/50

SANTOS ALVES DA SILVA
ENG. CIVIL - REG. Nº 100.000
RNP - 051091251-0 - CARRAGE

COMISSÃO Central de Licitação e Pregão

Folha N.º 1398

COMISSÃO Central de Licitação e Pregão

Folha N.º 412

ITEM	QTD	UNID.	VALOR UNITÁRIO	VALOR TOTAL
1	1	m²	100,00	100,00
2	1	m²	100,00	100,00
3	1	m²	100,00	100,00
4	1	m²	100,00	100,00
5	1	m²	100,00	100,00
6	1	m²	100,00	100,00
7	1	m²	100,00	100,00
8	1	m²	100,00	100,00
9	1	m²	100,00	100,00
10	1	m²	100,00	100,00
11	1	m²	100,00	100,00
12	1	m²	100,00	100,00
13	1	m²	100,00	100,00
14	1	m²	100,00	100,00
15	1	m²	100,00	100,00
16	1	m²	100,00	100,00
17	1	m²	100,00	100,00



CROQUI DE REFERÊNCIA

Ministério da Educação
FADE
 Fundação de Amparo à Pesquisa em Educação

PROJETO PADRÃO - FNDE
 PROJETO Nº: _____
 MATRIZ Nº: _____
 FOLHA Nº: _____
 DATA DE EMISSÃO: _____

JORDAN VIEIRA MACHES DA SILVA
 ENG. CIVIL PROJETISTA CIVIL
 RNP - 06190136-10-0106-01

SEM EFEITO

Comissão Central de Licitação e Pregão
 1399

Comissão Central de Licitação e Pregão
 Folha Nº 413

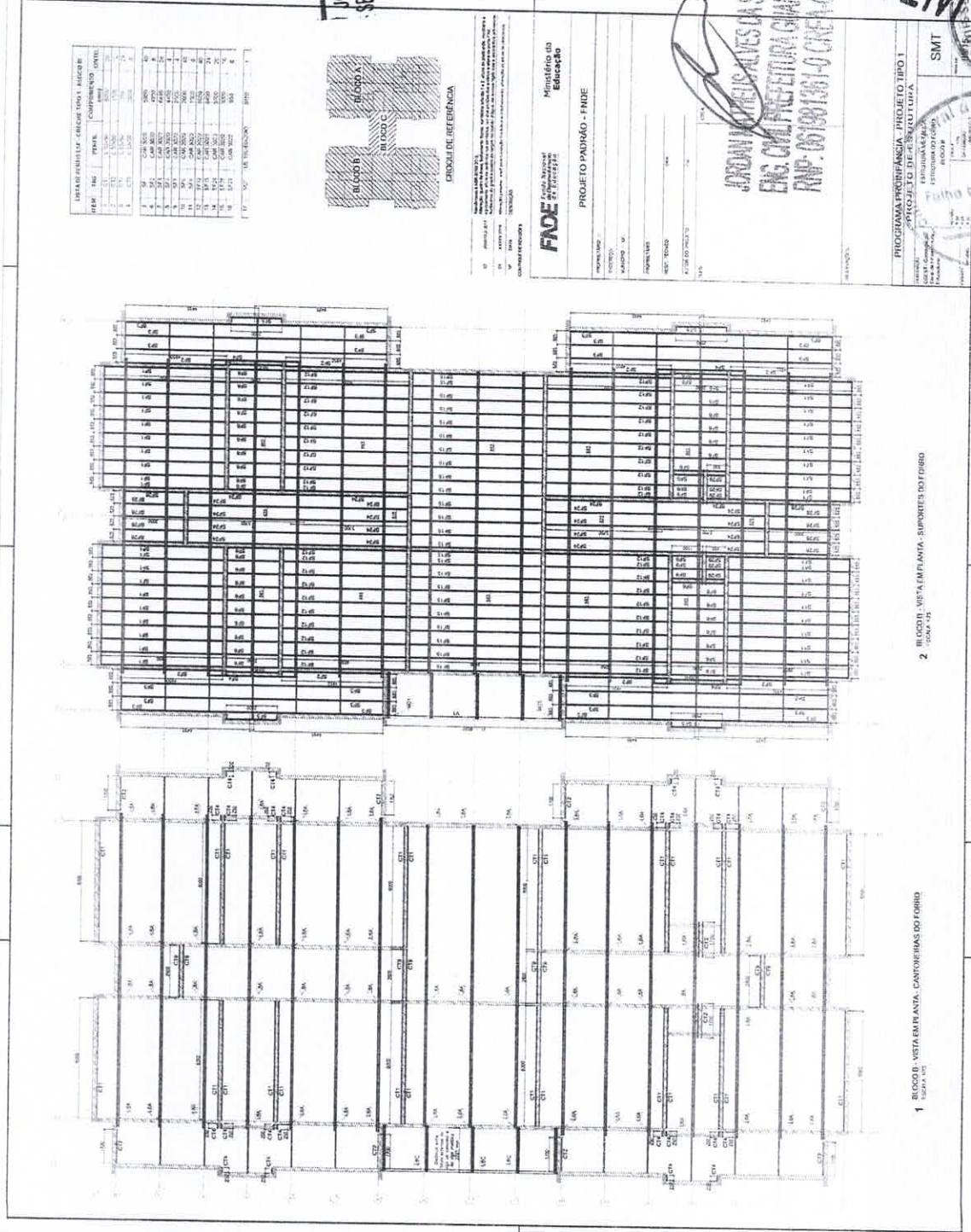

2 BLOCO - VISTA EM PLANTA - SUPORTES DO FORNO

1 BLOCO - VISTA EM PLANTA - CANTOIRAS DO FORNO

[Handwritten signature]

[Handwritten signature]

SEM EFEITO

Licitação e Pregão
1400

JONANILTON ALVES DA SILVA
ENG. CIVIL PREFEITURA GUAIARA
RNP - 051981301-0/CEA-CE

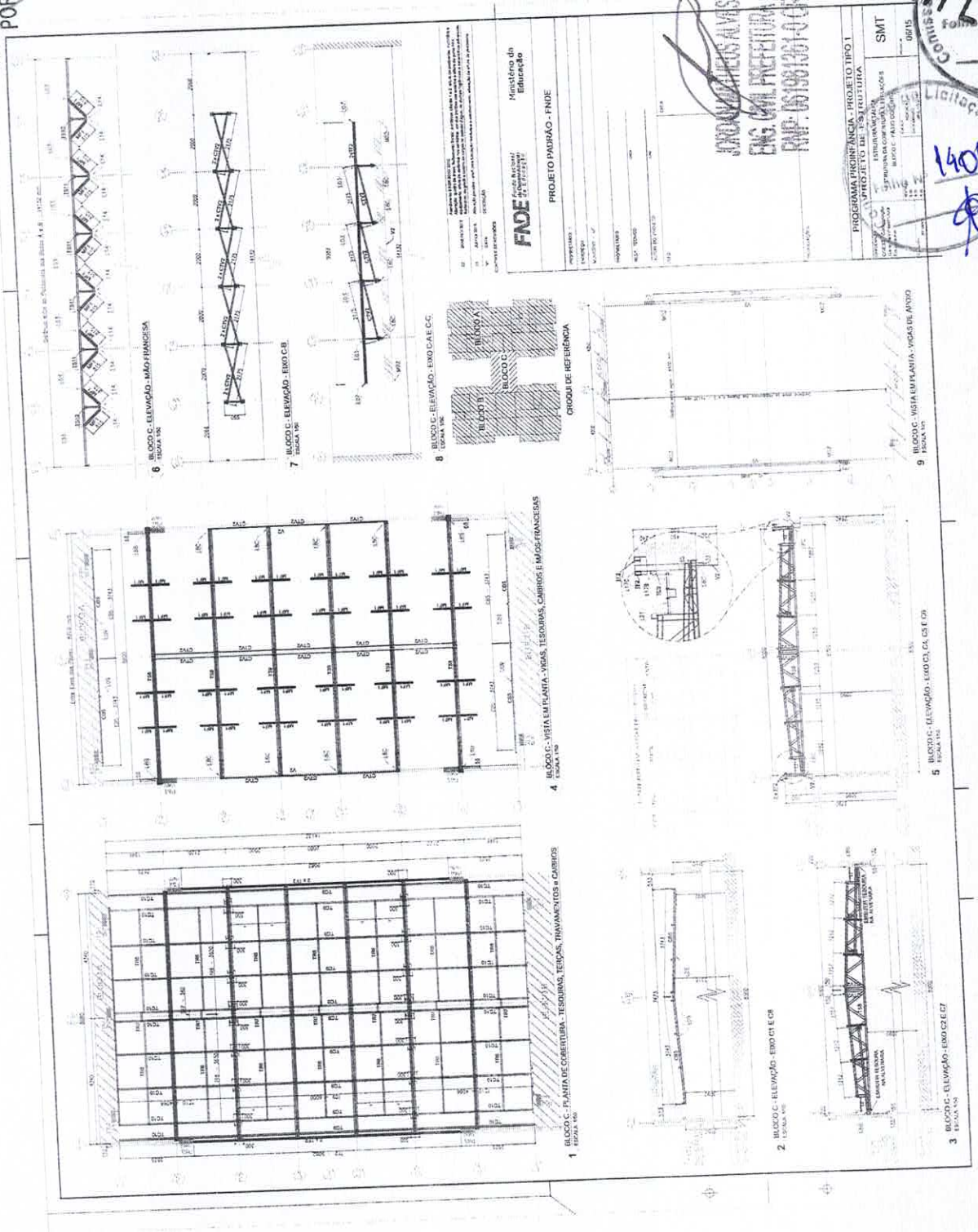

FNDE
Fundação Nacional de Desenvolvimento da Educação

Projeto Padrão - FNDE

PROGRAMA PROINFANCIAS - PROJETO TIPO 1

PROJETO TIPO 1 - ESCOLA RURAL

ESCALA: 1/50

PROJETO: 1/50

PROJETO: 1/50

PROJETO: 1/50

PROJETO: 1/50

PROJETO: 1/50

PROJETO: 1/50

PROJETO: 1/50

PROJETO: 1/50

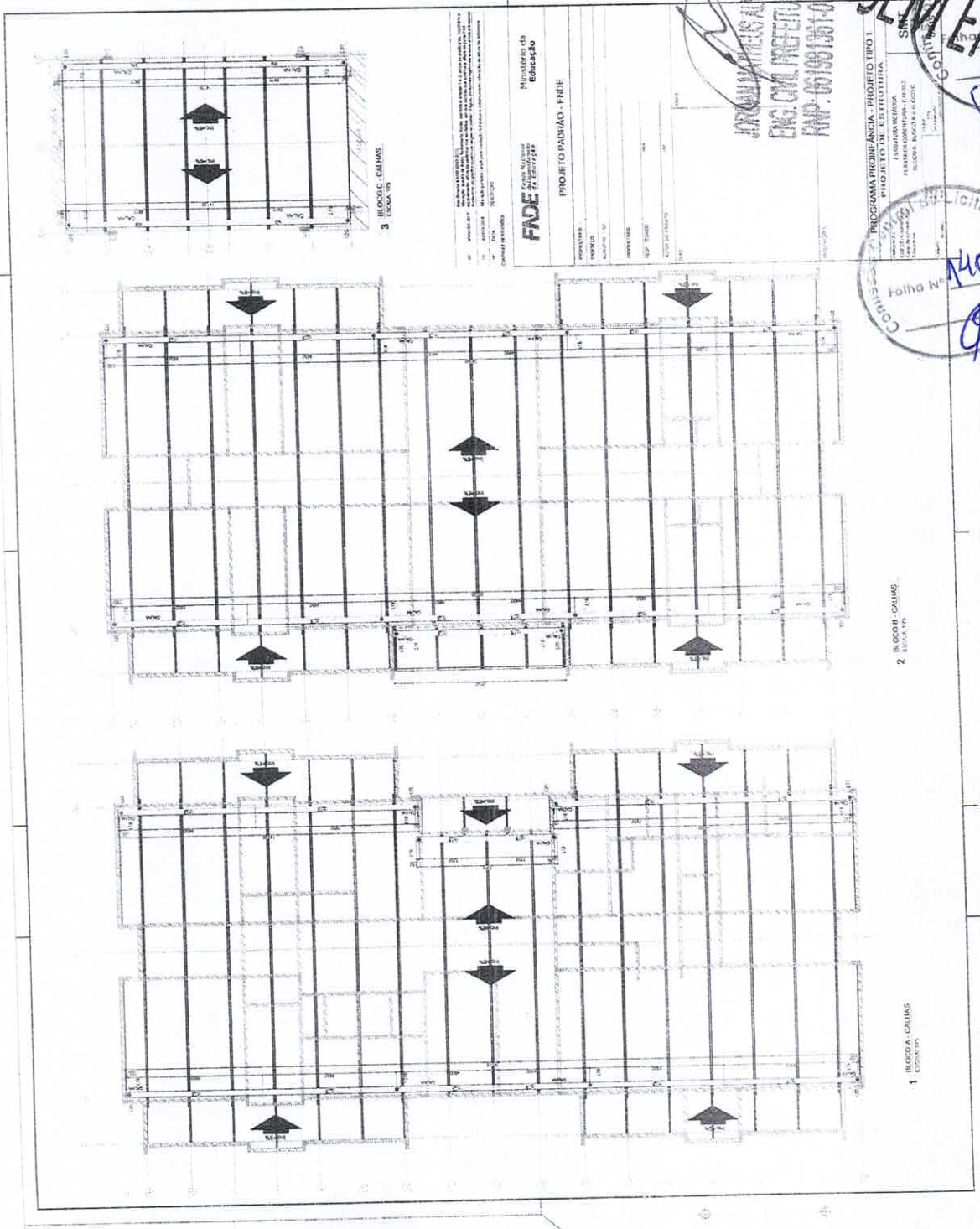

FADE
Fundação de Amparo à Pesquisa do Estado de Pernambuco
Ministério de Educação

PROJETO PADRÃO - FINE
PROJETO Nº 101.001/2018
PROJETO Nº 101.001/2018
PROJETO Nº 101.001/2018

JURAMENTO DE CALIBRE
ENG. CIVIL INEPT/DA GUAIBA
RNP - 0719819374096A-CE

Comissão Central de Licitação e Pregões
Folha Nº 1401

Comissão Central de Licitação e Pregões
Folha Nº 445

SEM EFEITO

Handwritten signature and initials in blue ink.

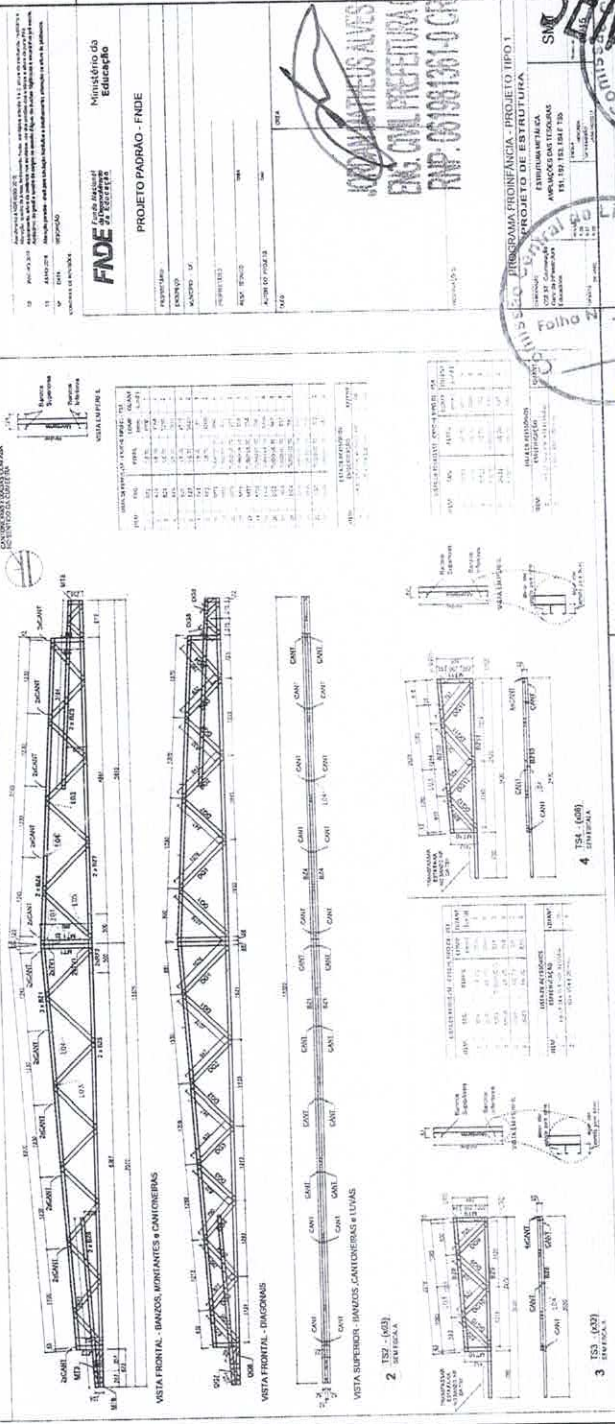
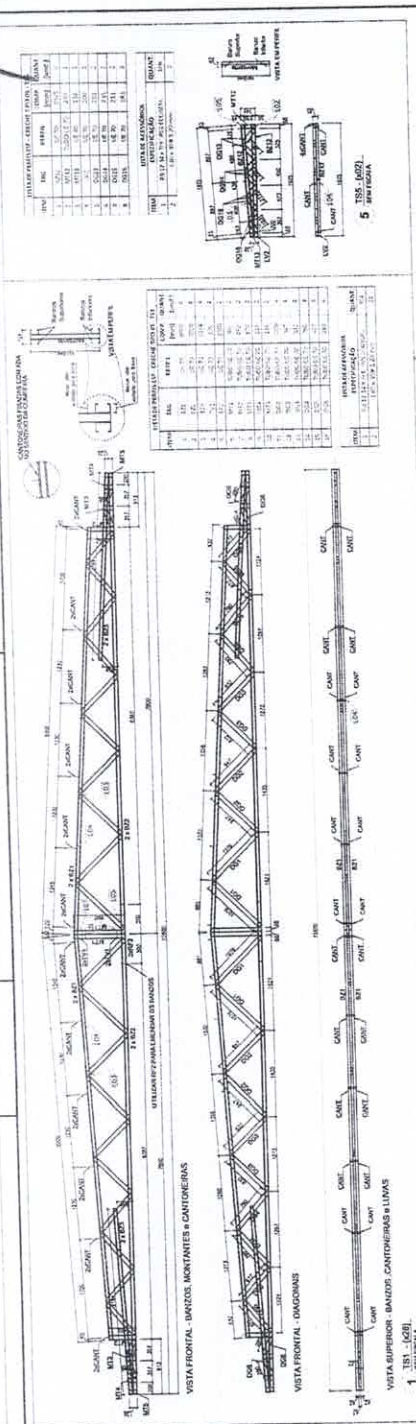

JOSE MAINTON ARAUJO NOCRATO
ENGENHEIRO CIVIL
RPP: 661981361-0 CREACE

Ministério da Educação
FNDE
FUNDO NACIONAL DE DESENVOLVIMENTO DA EDUCAÇÃO

PROJETO PADRÃO - FNDE

PROGRAMA PROFINANCIA - PROJETO TIPO 1
PROJETO DE ESTRUTURA

PROJETO DE LICITAÇÃO Nº 02/2021
RPP: 661981361-0 CREACE

Handwritten signature in blue ink.

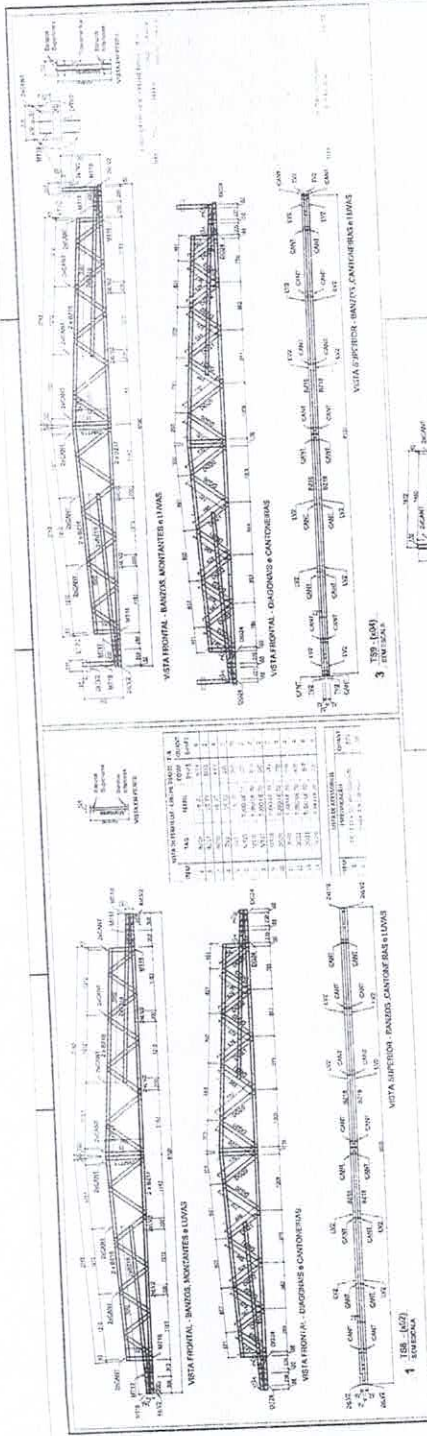

3 Típ. (48)
TIP. 2021

ITEM	QTD	UNID	VALOR UNITÁRIO	VALOR TOTAL
1	1	m	100,00	100,00
2	1	m	100,00	100,00
3	1	m	100,00	100,00
4	1	m	100,00	100,00
5	1	m	100,00	100,00
6	1	m	100,00	100,00
7	1	m	100,00	100,00
8	1	m	100,00	100,00
9	1	m	100,00	100,00
10	1	m	100,00	100,00
11	1	m	100,00	100,00
12	1	m	100,00	100,00
13	1	m	100,00	100,00
14	1	m	100,00	100,00
15	1	m	100,00	100,00
16	1	m	100,00	100,00
17	1	m	100,00	100,00
18	1	m	100,00	100,00
19	1	m	100,00	100,00
20	1	m	100,00	100,00
21	1	m	100,00	100,00
22	1	m	100,00	100,00
23	1	m	100,00	100,00
24	1	m	100,00	100,00
25	1	m	100,00	100,00
26	1	m	100,00	100,00
27	1	m	100,00	100,00
28	1	m	100,00	100,00
29	1	m	100,00	100,00
30	1	m	100,00	100,00
31	1	m	100,00	100,00
32	1	m	100,00	100,00
33	1	m	100,00	100,00
34	1	m	100,00	100,00
35	1	m	100,00	100,00
36	1	m	100,00	100,00
37	1	m	100,00	100,00
38	1	m	100,00	100,00
39	1	m	100,00	100,00
40	1	m	100,00	100,00
41	1	m	100,00	100,00
42	1	m	100,00	100,00
43	1	m	100,00	100,00
44	1	m	100,00	100,00
45	1	m	100,00	100,00
46	1	m	100,00	100,00
47	1	m	100,00	100,00
48	1	m	100,00	100,00
49	1	m	100,00	100,00
50	1	m	100,00	100,00

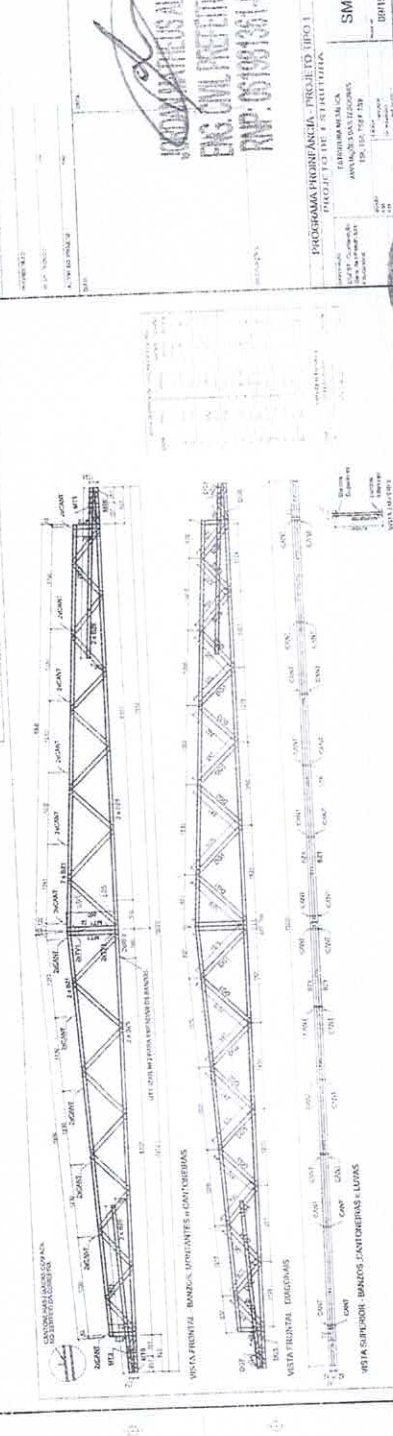

FINDE - Ministério da Educação

PROJETO PAIRÃO - FIDE

PROGRAMA HUMANIDADE - PROJETO TIPO I

ESPECIALIZAÇÃO EM LICITAÇÃO

ANEXO Nº 01/2021

SMT

SEMPRE

INSTITUTO ALVES DA SILVA
ENR. GUILHERME GUARÁ
RNP - 05190361-0/ENR-CE



[Handwritten signature]

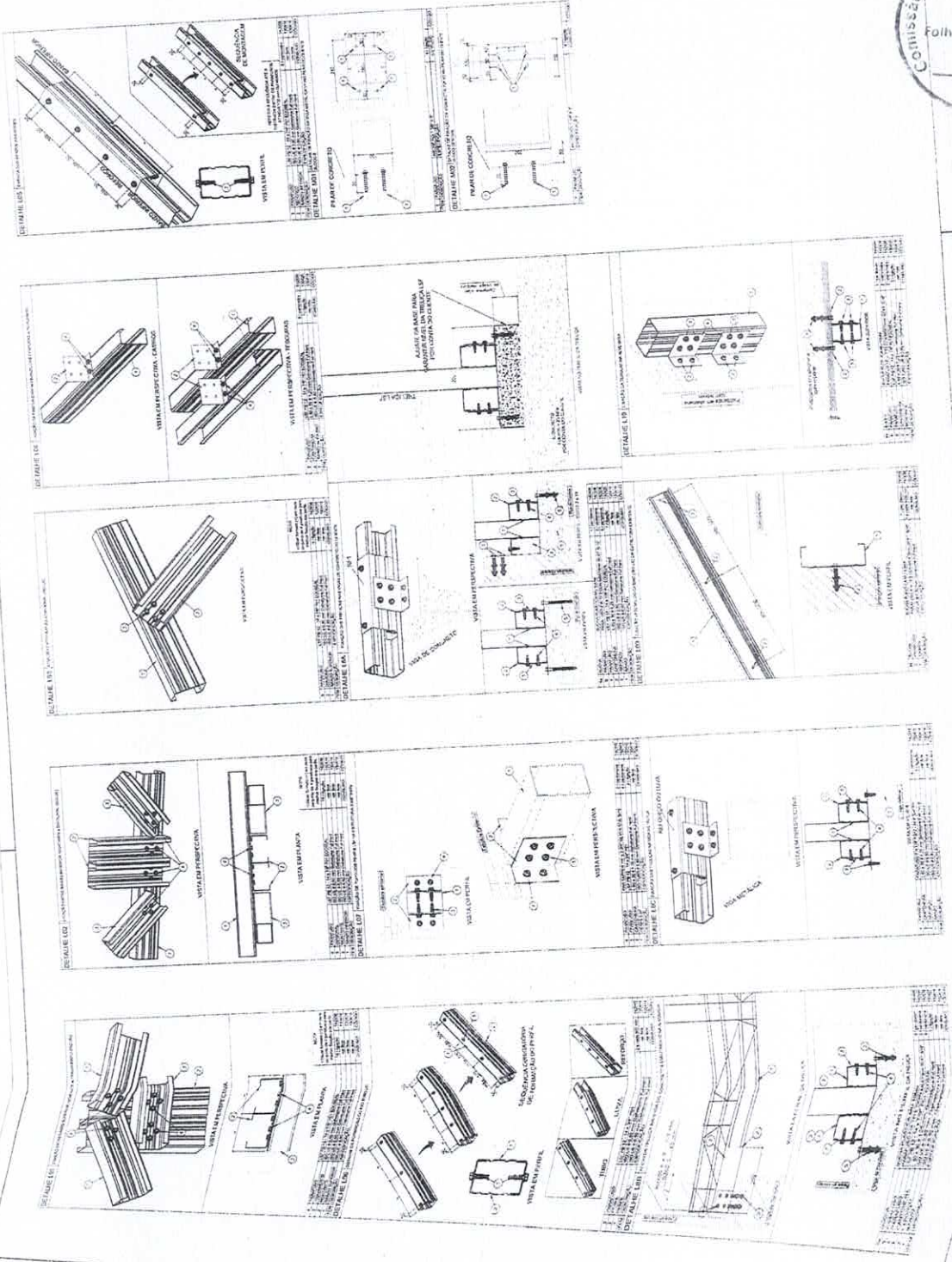

FADE
Fundação de Amparo à
Educação

PROJETO PADRÃO - FINEE

Administrativo da
Educação

PROGRAMA TRONCANCIA - PROJETO IPO-1
PROJETO DE REESTRUTURAÇÃO

SMT
10015

COMISSÃO C

418

SEMPRE EM EFETIVO

1404

COMISSÃO Central de Licitação e Pregões

SOB A PRESIDÊNCIA DE JOSÉ DA SILVA
ENGR. CIVIL - PREFEITURA MUNICIPAL DE
RAMP. OSWALDO COSTA

COMISSÃO Central de Licitação e Pregões

COMISSÃO C

418

SEMPRE EM EFETIVO

1404

COMISSÃO Central de Licitação e Pregões

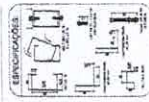

FADE Fundação Educacional de Araucária
PROJETO PADRÃO - FINIE

PROJETO: ...
ARQUITETO: ...
ENGENHEIRO: ...
DATA: ...

PROGRAMA PRONANCIA - PROJETO TIPO I
ESPECIALIZADO DE ESTUDANTIA

SMT 1115

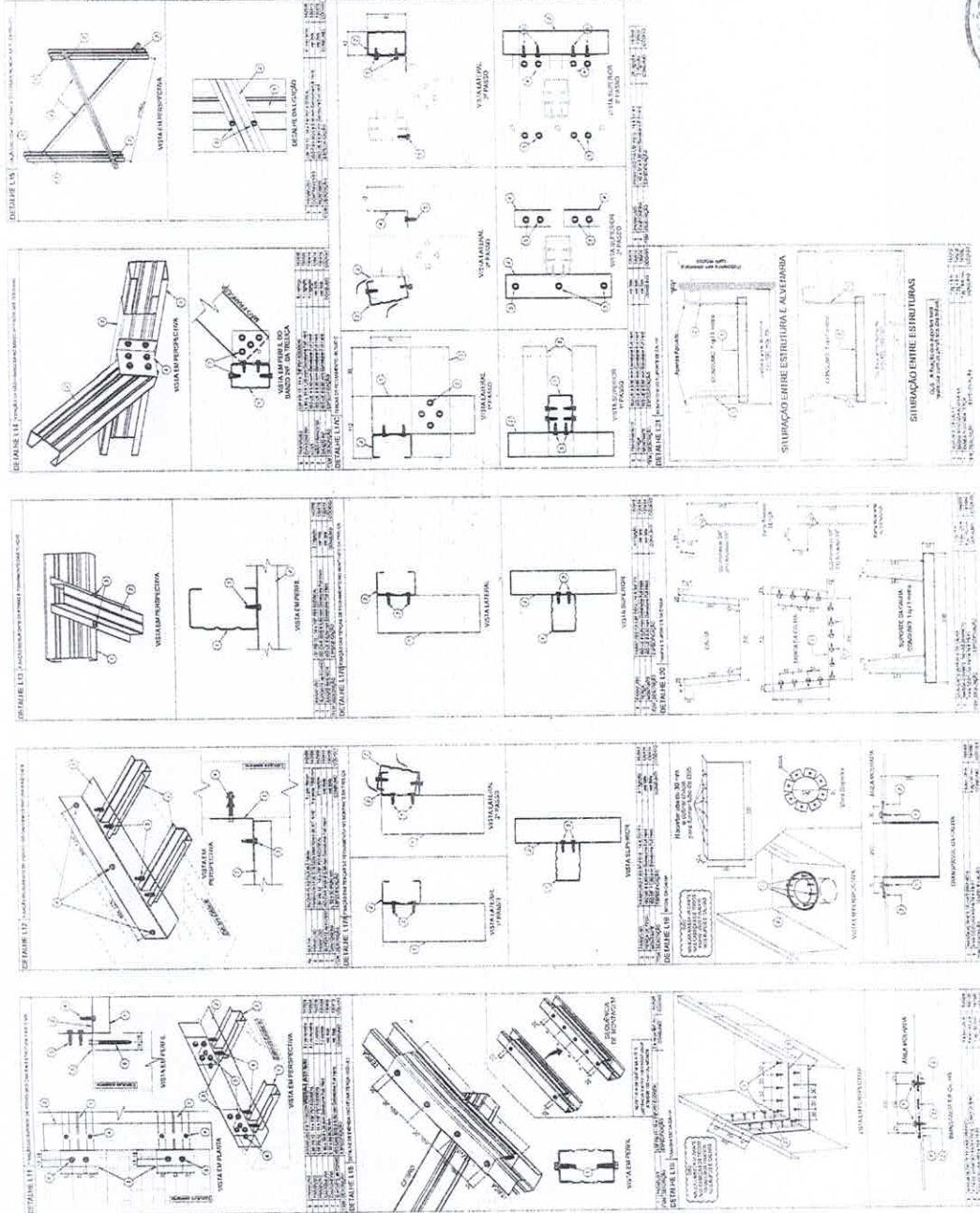

Central de Licitação e Preços
SEM EFEITO
Folha N° 1405

Handwritten signatures and marks in blue ink.

JOSÉ MILTON ARAÚJO NOCRATO
SECRETÁRIO DE EDUCAÇÃO E DESPORTO
PORT. Nº 0003/2021

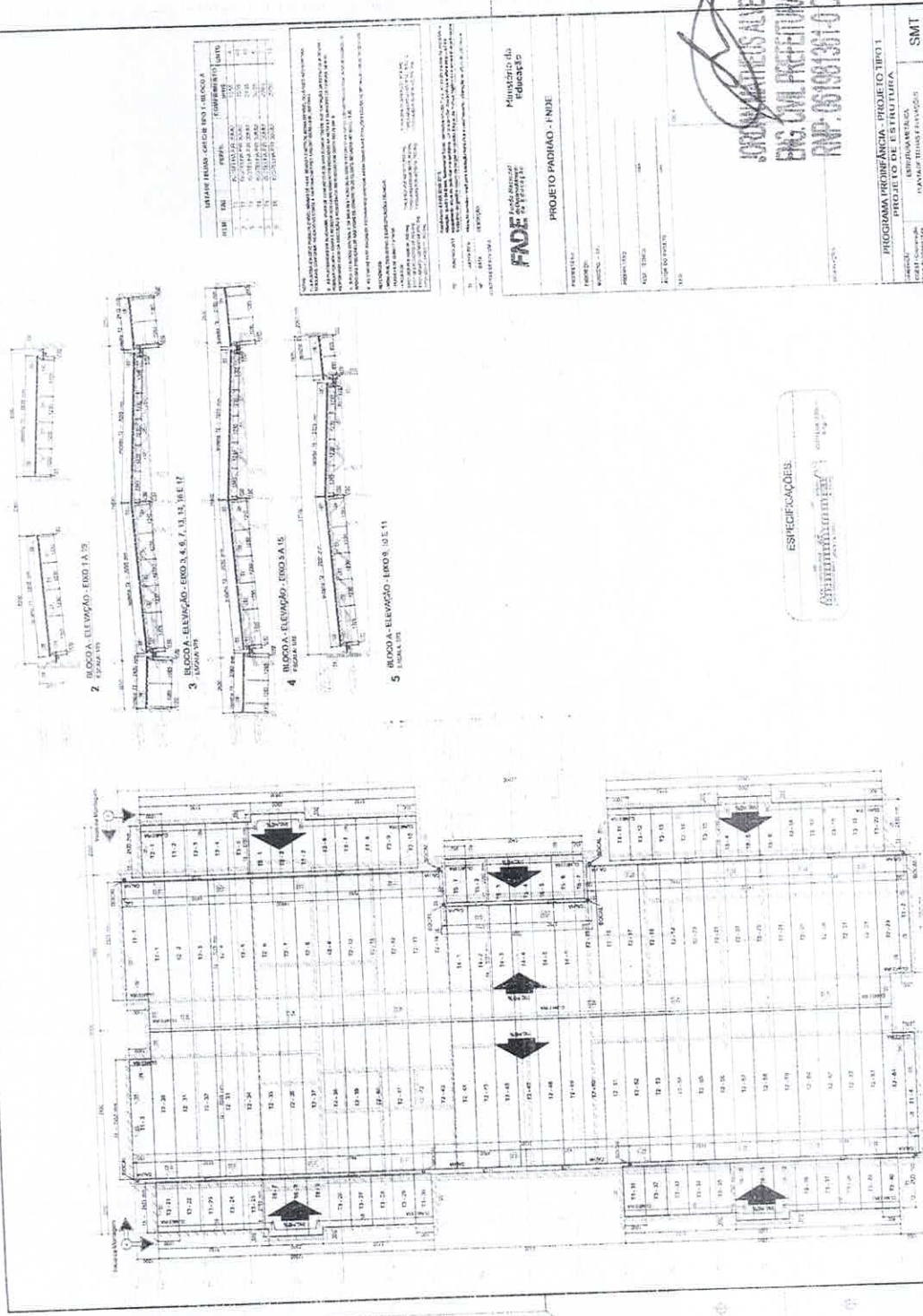

LISTAR FUND. QUANT. E C. BLOCO A

QUANT.	FUND.	QUANT.	C.	BLOCO A
1	10	1	10	10
2	20	2	20	20
3	30	3	30	30
4	40	4	40	40
5	50	5	50	50
6	60	6	60	60
7	70	7	70	70
8	80	8	80	80
9	90	9	90	90
10	100	10	100	100

NOTAS:

1. OBRAS DE RECONSTRUÇÃO DE BLOCO A DO COLÉGIO JOSEFA DE SAUS, EM BARRA DO PIRAÍ, RJ, COM O OBJETIVO DE ATENDER A NECESSIDADE DE AMPLIAÇÃO DA CAPACIDADE DE ATENDIMENTO DO COLÉGIO.
2. O PROJETO DEBEM SER EXECUTADO DE ACORDO COM O PROJETO DE ARQUITETURA E O PROJETO DE ESTRUTURA, SENDO NECESSÁRIA A ELABORAÇÃO DE PROJETO DE EXECUÇÃO DE OBRAS (PEO) PARA A EXECUÇÃO DAS OBRAS.
3. O PROJETO DEBEM SER EXECUTADO DE ACORDO COM O PROJETO DE ARQUITETURA E O PROJETO DE ESTRUTURA, SENDO NECESSÁRIA A ELABORAÇÃO DE PROJETO DE EXECUÇÃO DE OBRAS (PEO) PARA A EXECUÇÃO DAS OBRAS.
4. O PROJETO DEBEM SER EXECUTADO DE ACORDO COM O PROJETO DE ARQUITETURA E O PROJETO DE ESTRUTURA, SENDO NECESSÁRIA A ELABORAÇÃO DE PROJETO DE EXECUÇÃO DE OBRAS (PEO) PARA A EXECUÇÃO DAS OBRAS.
5. O PROJETO DEBEM SER EXECUTADO DE ACORDO COM O PROJETO DE ARQUITETURA E O PROJETO DE ESTRUTURA, SENDO NECESSÁRIA A ELABORAÇÃO DE PROJETO DE EXECUÇÃO DE OBRAS (PEO) PARA A EXECUÇÃO DAS OBRAS.

FADE
Fundação Educadora

PROJETO PADRÃO - FINE

JOSÉ CARLOS ALVES DA SILVA
ENR - CIVIL PREFEITURA GUARA
RNP-051981361-01-CE

ESPECIFICAÇÕES
CONSTRUTORA

PROGRAMA ORÇAMENTAL - PROJETO TIPO 1
PROJETO DE ESTRUTURA
OPERAÇÃO DE OBRAS
SMT
12/15

SEM EFEITO
Comissão Central de Licitação e Preços
Folha Nº

Comissão Central de Licitação e Preços
Folha Nº 1406

1 BLOCO A - PLANOS DE COBERTURA
1/200

Comissão Central de Licitação e Preços
Folha Nº

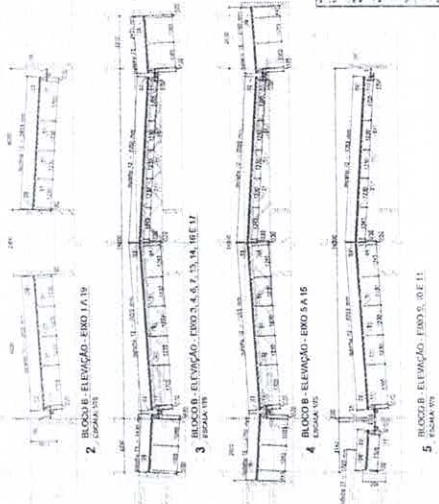

ITEM	QTD	UNID	VALOR UNITARIO	VALOR TOTAL
1	1	MO	1000000,00	1000000,00
2	1	MO	1000000,00	1000000,00
3	1	MO	1000000,00	1000000,00
4	1	MO	1000000,00	1000000,00
5	1	MO	1000000,00	1000000,00
6	1	MO	1000000,00	1000000,00
7	1	MO	1000000,00	1000000,00
8	1	MO	1000000,00	1000000,00
9	1	MO	1000000,00	1000000,00
10	1	MO	1000000,00	1000000,00

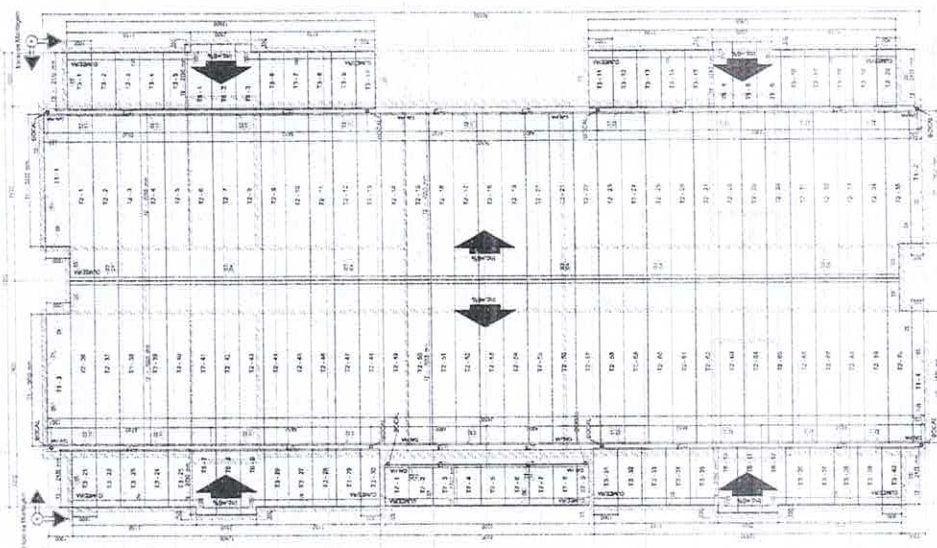

PROJETO DE ARQUITETURA
PROJETO DE ESTRUTURA
PROJETO DE INSTALACOES
PROJETO DE PAVIMENTACAO
PROJETO DE SANEAMENTO
PROJETO DE SEGURANCA
PROJETO DE VENTILACAO
PROJETO DE ILUMINACAO
PROJETO DE MOBILIARIO
PROJETO DE SINALIZACAO
PROJETO DE PLANTAS DE COBERTURA
PROJETO DE PLANTAS DE PAVIMENTACAO
PROJETO DE PLANTAS DE SANEAMENTO
PROJETO DE PLANTAS DE SEGURANCA
PROJETO DE PLANTAS DE VENTILACAO
PROJETO DE PLANTAS DE ILUMINACAO
PROJETO DE PLANTAS DE MOBILIARIO
PROJETO DE PLANTAS DE SINALIZACAO

FADE
Fundação de Amparo à Pesquisa do Estado de Pernambuco
Ministério de Educação

PROJETO PADRÃO - FINE
FOLHA Nº 11
PROJETO Nº 0003/2021

JOHNANNE ALVES DA SILVA
ENGENHEIRA CIVIL
RTP - 061801301-0 CASFACE

ESPECIFICAÇÕES
ADMINISTRATIVAS

Comissão Central de Licitação e Preços
Folha Nº 11/01

Comissão Central de Licitação e Preços
Folha Nº 12/01

SEM EFECTO
Comissão Central de Licitação e Preços
Folha Nº 13/01

BLOCO B - PLANTA DE COBERTURA
FROTA 11

Handwritten signature in blue ink.

Handwritten signature in blue ink.

JOSÉ WAILTON ARAUJO NOCRATO
SECRETÁRIO DE EDUCAÇÃO E ESPORTE
PORT. N.º 0003/2021

Item	Descrição	Quantidade	Valor Unitário	Valor Total
1				
2				
3				
4				
5				
6				
7				
8				
9				
10				
11				
12				
13				
14				
15				
16				
17				
18				
19				
20				
21				
22				
23				
24				
25				
26				
27				
28				
29				
30				

PROJETO PADRÃO - FASE
 FIDE - Fundação de Incentivo à Educação
 Ministério da Educação

PROJETO PADRÃO - FASE
 FIDE - Fundação de Incentivo à Educação
 Ministério da Educação

COORDENADORAS ALVES DA SILVA
 ENG. CIVIL PREFEITURA GUARUBA
 RNP: 051981361-0 CRECA-CE

PROGRAMA PROINFÂNCIA - PROJETO TIPO I
 PROJETO DE INSTALAÇÕES
 HAG
 COMISSÃO DE LICITAÇÃO

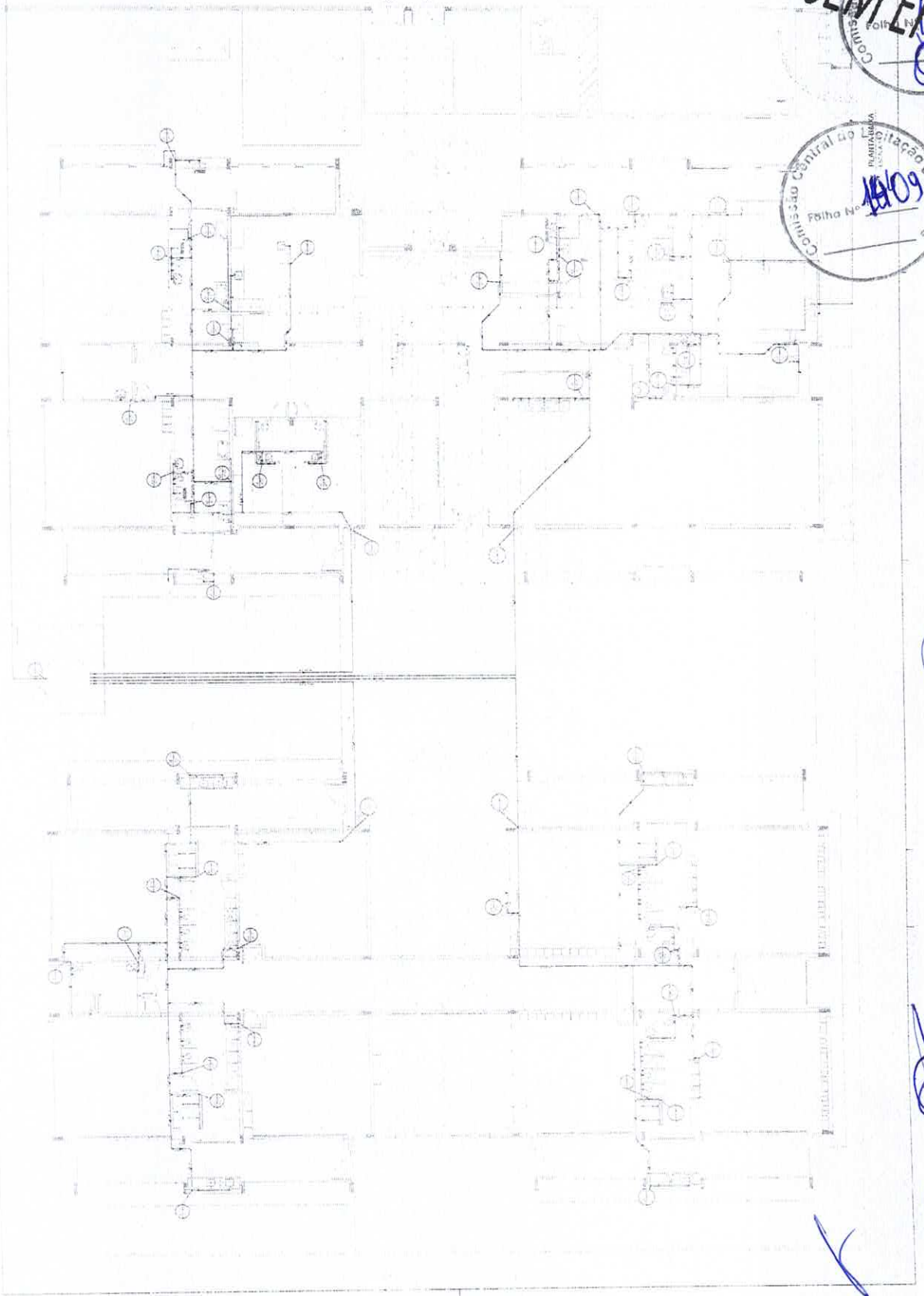

SEM EFEITO
 Comissão Central de Licitação e Preços
 FOLHA Nº 01/09

Comissão Central de Licitação e Preços
 FOLHA Nº 01/09

[Handwritten signature]

[Handwritten signature]

[Handwritten signature]

JOSE WILTON ARAUJO NOCRATO
 SECRETARIO DE EDUCACAO E DESPORTO
 PORT N.º 0003/2021

1	1
2	1
3	1
4	1
5	1
6	1
7	1
8	1
9	1
10	1

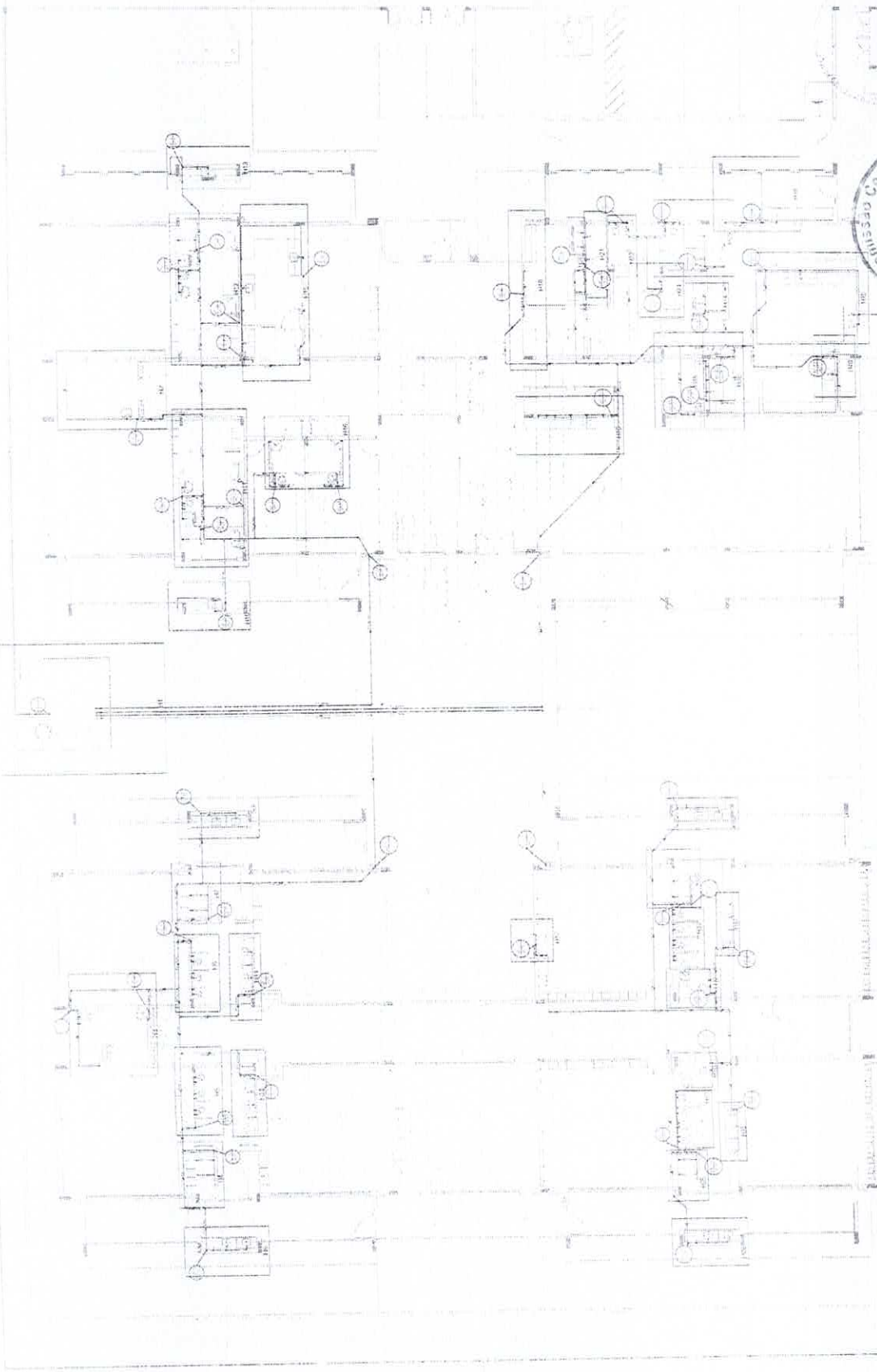

PROTEÇÃO AMBIENTAL
 PROJETO DE INSTALAÇÃO DE EQUIPAMENTOS ELÉTRICOS
 PROJETO DE INSTALAÇÃO DE EQUIPAMENTOS ELÉTRICOS
 PROJETO DE INSTALAÇÃO DE EQUIPAMENTOS ELÉTRICOS

FNDE Fundação Nacional do Desenvolvimento
 Ministério da Educação

PROJETO DE INSTALAÇÃO DE EQUIPAMENTOS ELÉTRICOS

INSTITUIÇÃO: _____
 ENDEREÇO: _____
 MUNICÍPIO: _____
 UF: _____

PROJETO DE INSTALAÇÃO DE EQUIPAMENTOS ELÉTRICOS

PROJETO DE INSTALAÇÃO DE EQUIPAMENTOS ELÉTRICOS

JOSE WILTON ARAUJO NOCRATO
 ENGENHEIRO CIVIL
 REG. Nº 10496/1974 - CREA-CE

PROGRAMA PROFICIÊNCIA - PROJETO TIPO 1
 PROJETO DE INSTALAÇÃO DE EQUIPAMENTOS ELÉTRICOS
 HAG

SEM EFEITO

Control do Licitação e Proteção

Folha Nº 405

Control do Licitação e Proteção

Folha Nº 1410

Handwritten signature and initials in blue ink.

JOSE MAILTON ARAUJO NOCRATO
SECRETARIO DE EDUCACAO E DESPORTO
PORTIN° 0003/2021

LEGENDA

1	1	1	1
2	2	2	2
3	3	3	3
4	4	4	4
5	5	5	5
6	6	6	6
7	7	7	7
8	8	8	8
9	9	9	9
10	10	10	10
11	11	11	11
12	12	12	12

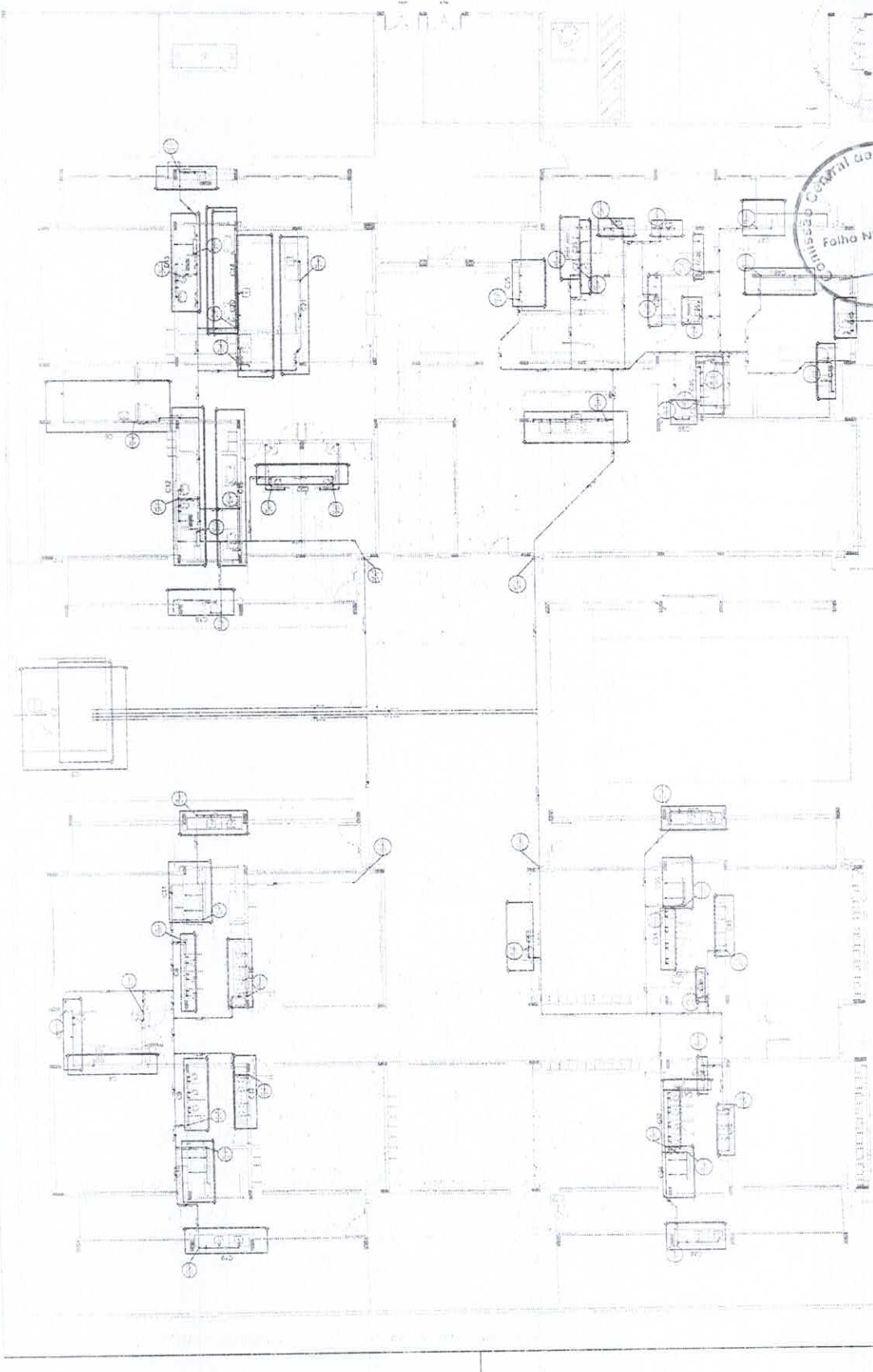

REQUISITOS PARA O PROJETO DE INSTALACAO DE ESCOLA DO TIPO II

- 1. O Projeto de Instalacao de Escola do Tipo II deve ser elaborado de acordo com as especificacoes do Edital de Licitacao e do Projeto Base.
- 2. O Projeto de Instalacao de Escola do Tipo II deve ser elaborado de acordo com o Projeto Base e o Edital de Licitacao.
- 3. O Projeto de Instalacao de Escola do Tipo II deve ser elaborado de acordo com o Projeto Base e o Edital de Licitacao.
- 4. O Projeto de Instalacao de Escola do Tipo II deve ser elaborado de acordo com o Projeto Base e o Edital de Licitacao.
- 5. O Projeto de Instalacao de Escola do Tipo II deve ser elaborado de acordo com o Projeto Base e o Edital de Licitacao.

INFORMACOES GERAIS

TIPO DE PROJETO: PROJETO DE INSTALACAO DE ESCOLA DO TIPO II

DATA: 10/03/2021

SITUAÇÃO: EM ELABORACAO

FNDE

Fundo Nacional de Desenvolvimento da Educaçao

Ministério da Educaçao

PROJETO PADRAO - FNDE

PROJETO Nº: 1

INSCRIÇÃO Nº: 01

PROJETO Nº: 1

DATA DO PROJETO: 10/03/2021

JOVANES DA SILVA

ENGENHEIRO CIVIL

REPRESENTANTE LEGAL

REPRESENTANTE LEGAL

PROGRAMA PROINFANCIA PROJETO TIPO I

PROJETO DE INSTALACOES

HAG

COMISSÃO DE LICITACAO

Folha Nº 426

SEMPRE EFICIENTE

Comissao Central de Licitacao e Pregoes

Folha Nº 14

1	PROPOSTA
2	PROPOSTA
3	PROPOSTA
4	PROPOSTA
5	PROPOSTA
6	PROPOSTA
7	PROPOSTA
8	PROPOSTA
9	PROPOSTA
10	PROPOSTA
11	PROPOSTA
12	PROPOSTA
13	PROPOSTA
14	PROPOSTA
15	PROPOSTA
16	PROPOSTA
17	PROPOSTA
18	PROPOSTA
19	PROPOSTA
20	PROPOSTA
21	PROPOSTA
22	PROPOSTA
23	PROPOSTA
24	PROPOSTA
25	PROPOSTA
26	PROPOSTA
27	PROPOSTA
28	PROPOSTA
29	PROPOSTA
30	PROPOSTA
31	PROPOSTA
32	PROPOSTA
33	PROPOSTA
34	PROPOSTA
35	PROPOSTA
36	PROPOSTA
37	PROPOSTA
38	PROPOSTA
39	PROPOSTA
40	PROPOSTA
41	PROPOSTA
42	PROPOSTA
43	PROPOSTA
44	PROPOSTA
45	PROPOSTA
46	PROPOSTA
47	PROPOSTA
48	PROPOSTA
49	PROPOSTA
50	PROPOSTA
51	PROPOSTA
52	PROPOSTA
53	PROPOSTA
54	PROPOSTA
55	PROPOSTA
56	PROPOSTA
57	PROPOSTA
58	PROPOSTA
59	PROPOSTA
60	PROPOSTA
61	PROPOSTA
62	PROPOSTA
63	PROPOSTA
64	PROPOSTA
65	PROPOSTA
66	PROPOSTA
67	PROPOSTA
68	PROPOSTA
69	PROPOSTA
70	PROPOSTA
71	PROPOSTA
72	PROPOSTA
73	PROPOSTA
74	PROPOSTA
75	PROPOSTA
76	PROPOSTA
77	PROPOSTA
78	PROPOSTA
79	PROPOSTA
80	PROPOSTA
81	PROPOSTA
82	PROPOSTA
83	PROPOSTA
84	PROPOSTA
85	PROPOSTA
86	PROPOSTA
87	PROPOSTA
88	PROPOSTA
89	PROPOSTA
90	PROPOSTA
91	PROPOSTA
92	PROPOSTA
93	PROPOSTA
94	PROPOSTA
95	PROPOSTA
96	PROPOSTA
97	PROPOSTA
98	PROPOSTA
99	PROPOSTA
100	PROPOSTA

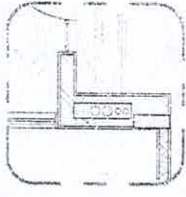

2 - DETALHE DA CAIXA DE FIBRA

Ministério da Educação
FNDE - FUNDO NACIONAL DE DESENVOLVIMENTO DA EDUCAÇÃO
 PROJETO POFIAC - FIBRE

PROPOSTA: _____
 UNIDADE: _____
 VALOR: R\$ _____
 DATA: _____
 ASSINATURA: _____
 NOME: _____

SEM EFEITO

JOÃO CARLOS ALVES
 ENGENHEIRO CIVIL
 REG. Nº: 051081361/O-01/RS-11

Comissão Central de Licitação e Preços
 Folha nº 142

JOSE MAILTON ARAUJO NOCRATO
 SECRETÁRIO DE EDUCAÇÃO E DESPORTO
 PORT. Nº 000.712/12



Comissão Central de Licitação e Preços
 Folha nº 141

Comissão Central de Licitação e Preços
 Folha nº 143

[Handwritten signatures and marks]

1	...
2	...
3	...
4	...
5	...
6	...
7	...
8	...
9	...
10	...

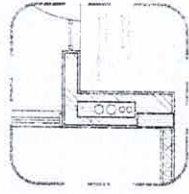

2. ...
3. ...

FADE Fundação de Amparo à Pesquisa do Estado de Pernambuco
 Reguladora de Licitação
 PROJETO PADRÃO - FINEZ

COMISSÃO: ...
 LOCAL: ...
 Nº DE LICITAÇÃO: ...
 Nº DE EMPENHO: ...
 Nº DE CONTRATO: ...

SEM EFEITO 1243

JORGE CARLOS ALVES DA SILVA
 ENGENHEIRO CIVIL PROTEÇÃO CIVIL
 RFP: 051981361-0

Comissão Central de Licitação e Pregão
 Nº 14B

JOSE MAILTON ARAUJO NOCRATO
 SECRETARIO DE EDUCACAO E DESPORTO
 PORT N° 0003/2021

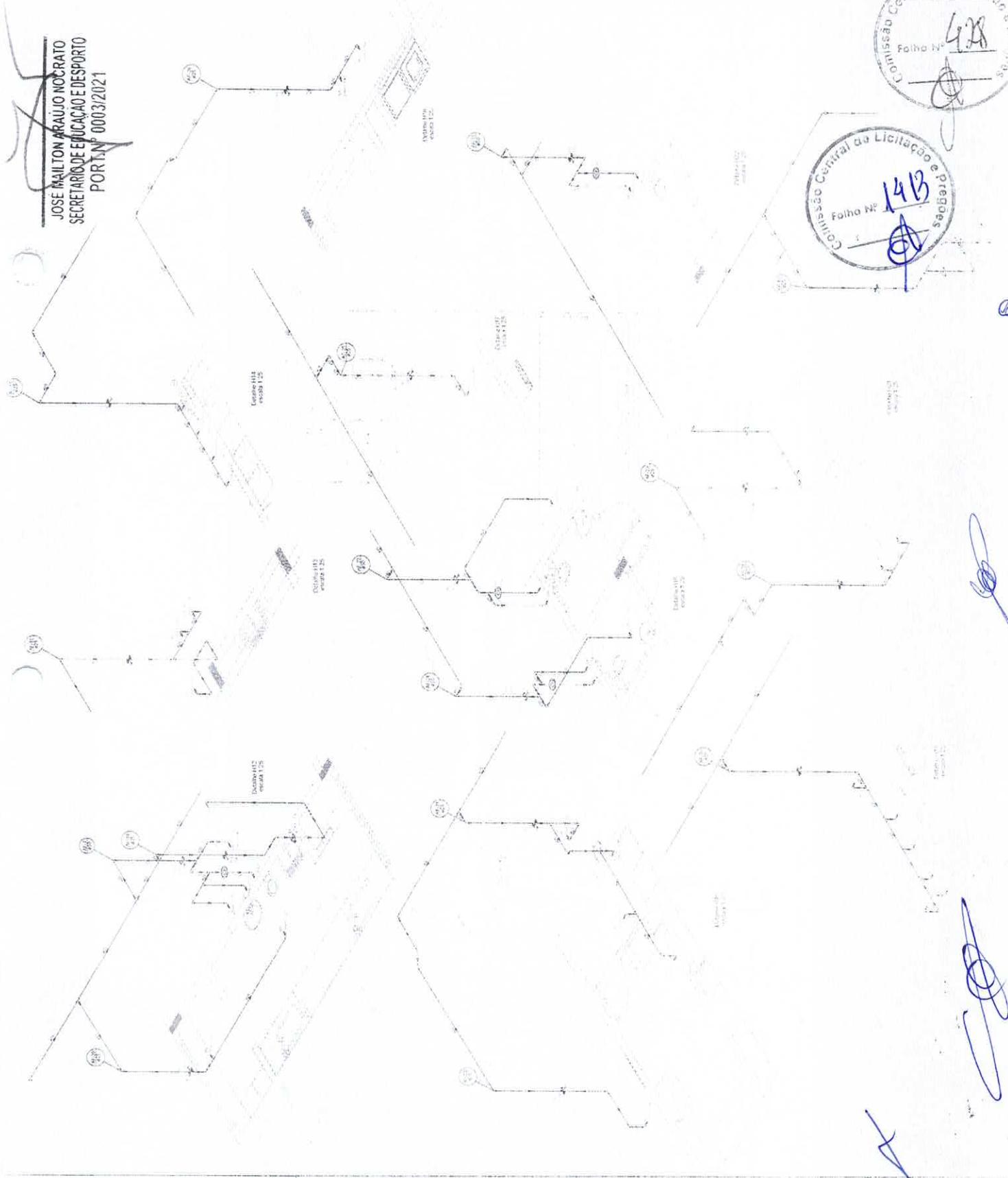

Comissão Central de Licitação e Pregão
 Nº 14B

Comissão Central de Licitação e Pregão
 Nº 14B

Handwritten signatures and marks in blue ink.

1	PROPOSTA DE PREÇOS
2	PROPOSTA DE TÉCNICA
3	PROPOSTA DE PRAZOS
4	PROPOSTA DE GARANTIA
5	PROPOSTA DE OUTROS
6	PROPOSTA DE OUTROS
7	PROPOSTA DE OUTROS
8	PROPOSTA DE OUTROS
9	PROPOSTA DE OUTROS
10	PROPOSTA DE OUTROS

JOSE MAILTON ARAUJO NOCRATO
SECRETARIO DE EDUCACAO E DESPORTO
PORT. N.º 0003/2021

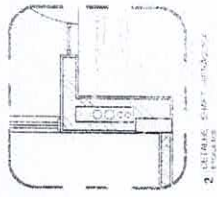

SEM EFEITO
Central de Licitação
FNOE
PROJETO DE LICITAÇÃO Nº 0003/2021

JOSÉ MAILTON ARAUJO NOCRATO
ENCL. CML PREFEITURA GUIMBIA
CNPJ: 06.998.161-0/06.998.161-0

PROGRAMA DE BOLSAS DE TRABALHO
PROJETO DE LICITAÇÃO Nº 0003/2021

Comissão Central de Licitação e Pregões
Folha Nº 1414

Comissão Central de Licitação e Pregões
Folha Nº 429

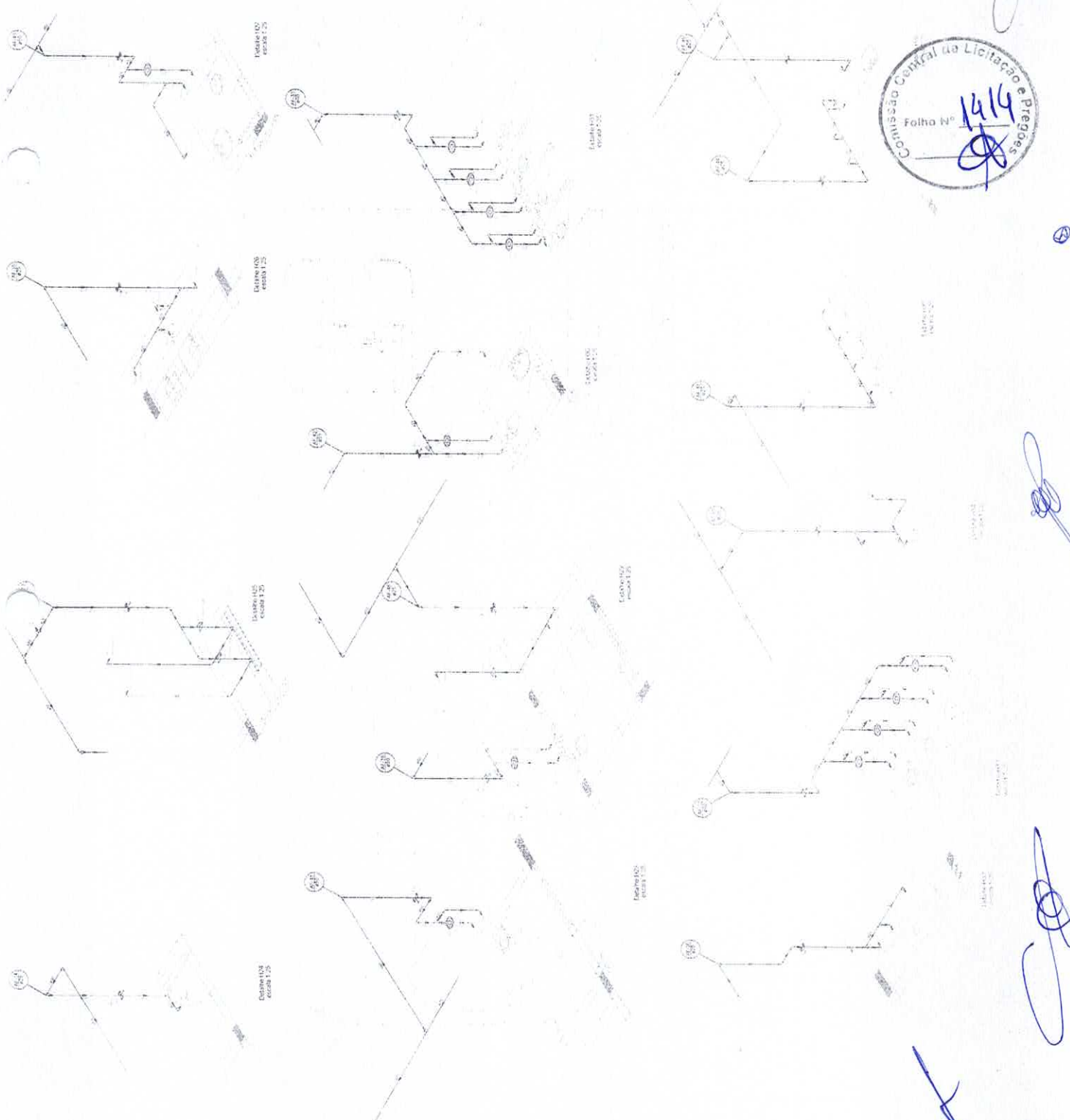

[Handwritten signature]

[Handwritten signature]

[Handwritten mark]

1.	...
2.	...
3.	...
4.	...
5.	...
6.	...
7.	...
8.	...
9.	...
10.	...

JOSE MAILTON ARAUJO NOCRATO
SECRETARIO DE EDUCACAO E DESPORTO
PORT. N.º 000.342U21

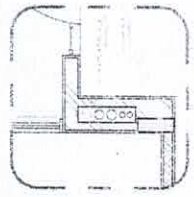

2. PLANOS DE ALTA INGENHEIRO

Edificio 1442
escala 1:20

Edificio 1482
escala 1:20

Edificio 1513
escala 1:20

Edificio 1405
escala 1:20

Edificio 1401
escala 1:20

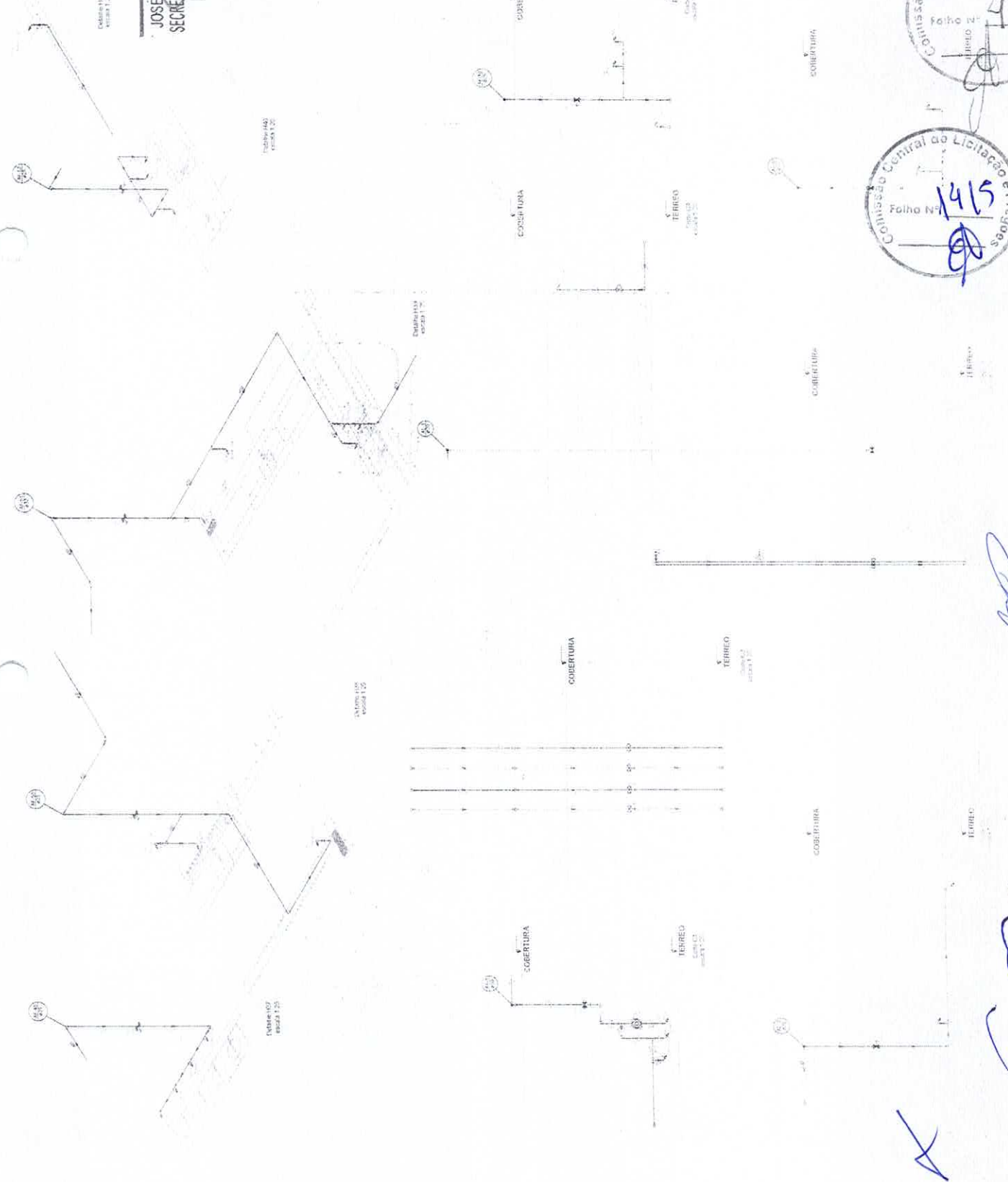

FAPE - Fundação de Amparo à Pesquisa do Estado de Pernambuco
PRÊMIO PADRÃO - FINEP

Central de Licitação
SEM EFEITO
COMISSÃO

MOACIR ALVES DA SILVA
ENGENHEIRO CIVIL PREFEITURA GUAIBA
R.N. 06.198.1361-0 GREA-CE

COMISSÃO DE LICITAÇÃO Nº 1415
Folha Nº 430

COMISSÃO CENTRAL DE LICITAÇÃO E PREGÃO Nº 1415
Folha Nº 430

COMISSÃO CENTRAL DE LICITAÇÃO E PREGÃO Nº 1415
Folha Nº 430

JOSE MALTON ARAUJO NOCRATO
SECRETARIO DE EDUCACAO E DESPORTO
PORT.Nº 000/31/2021

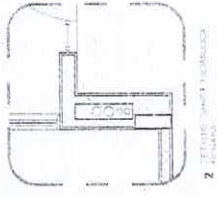

1	1
2	2
3	3
4	4
5	5



Ministério da Educação
FADE Faculdade Federal de Educação de Curitiba
PROJETO DE ARQUITETURA

SEM EFEITO

Central de Licitação e Preços
Comissão de Licitação e Preços

JOVIANNE ALVES DOS SANTOS
ENGENHEIRA CIVIL PREFEITURA MUNICIPAL DE CURITIBA
CNPJ: 06.108.136/1-0 CRE-ACE

Comissão Central de Licitação e Preços
Folha Nº 1416

Comissão Central de Licitação e Preços
Folha Nº 431

Item	Descrição	Quantidade	Valor Unitário	Valor Total
1
2
3
4
5
6
7
8
9
10
11
12
13
14
15
16
17
18
19
20
21
22
23
24
25
26
27
28
29
30
31
32
33
34
35
36
37
38
39
40
41
42
43
44
45
46
47
48
49
50

JOSÉ MAILTON ARAÚJO
SECRETÁRIO DE ENGENHARIA
Polícia

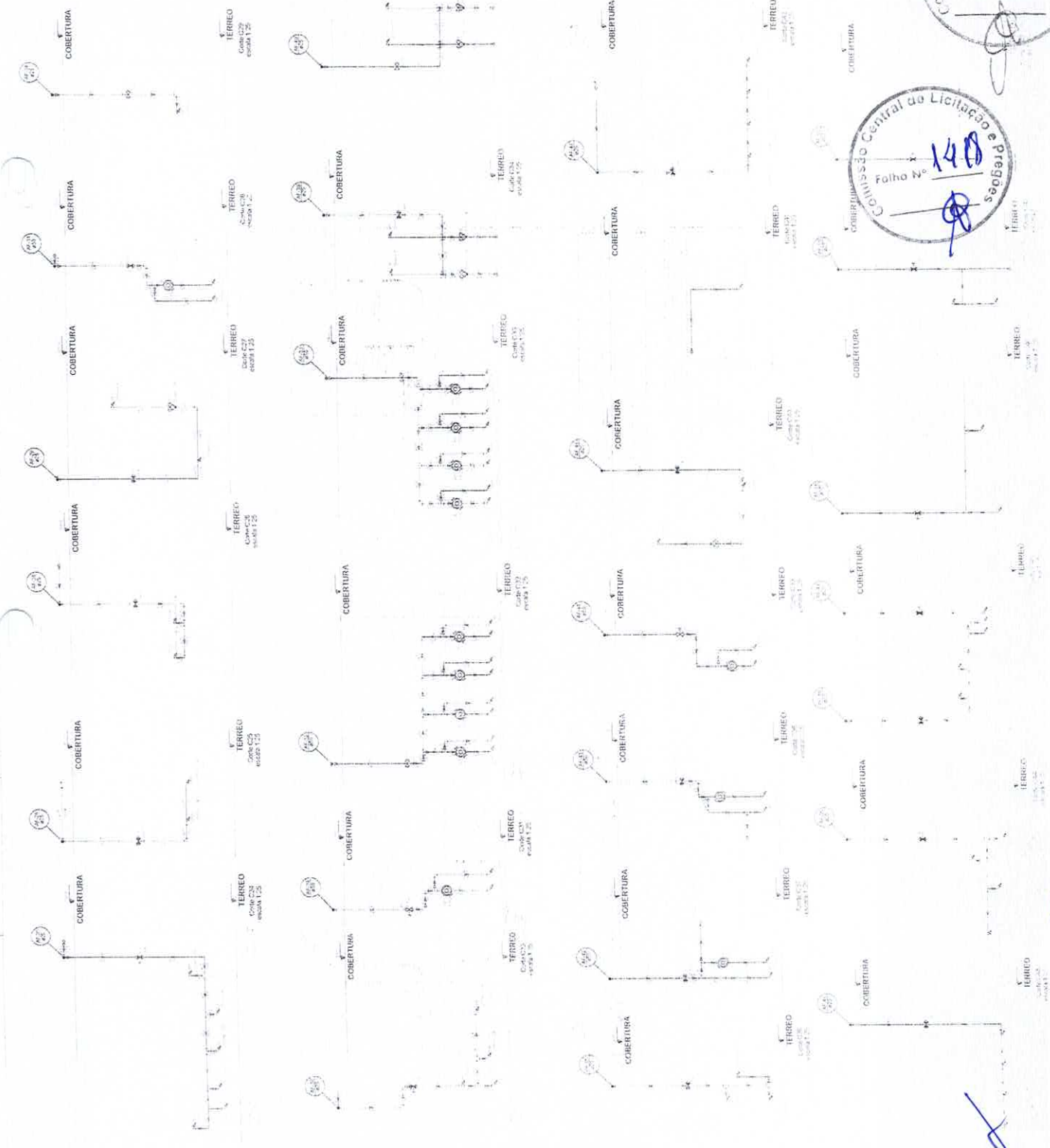
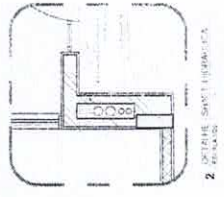

SEMPRE EM EFETIVO

PROJETO PADRÃO

Comissão Central de Licitação e Pregão

COMISSÃO CENTRAL DE LICITAÇÃO E PREGÃO

EMP. CIVIL PREFEITURA MUNICIPAL DE SÃO BARTOLOMEU DO OESTE - RNP - 001819381-0 CREACE

REGULAMENTO DE LICITAÇÃO - RLP - 01/2013

PROPOSTA DE INSTALAÇÃO

Comissão Central de Licitação e Pregão

Folha Nº **433**

São Bartolomeu do Oeste - SC

Comissão Central de Licitação e Pregão

Folha Nº **140**

São Bartolomeu do Oeste - SC

[Handwritten signature]

[Handwritten signature]

DEL VISTO SUPERIOR

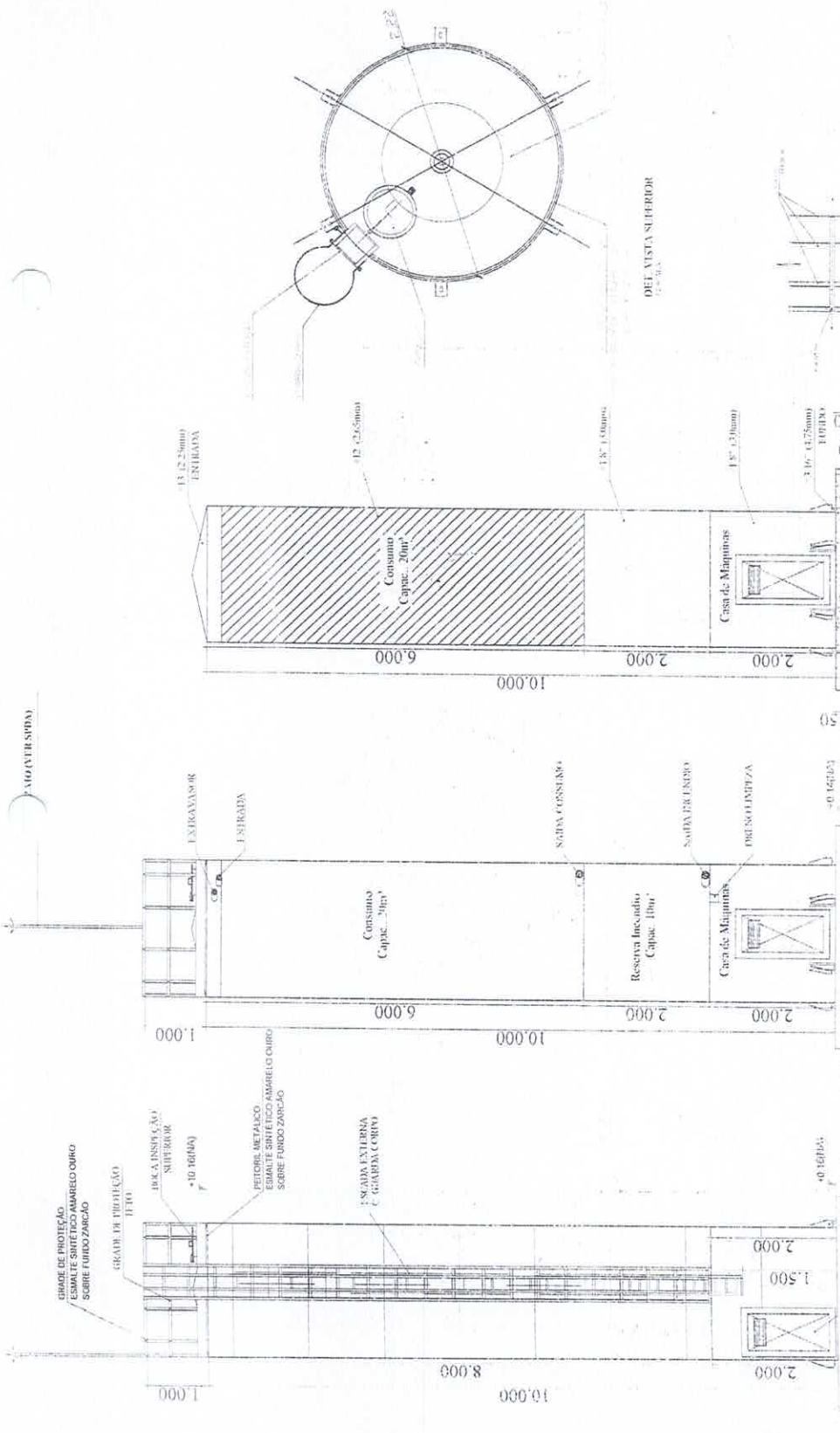

DEL ACCESORIOS

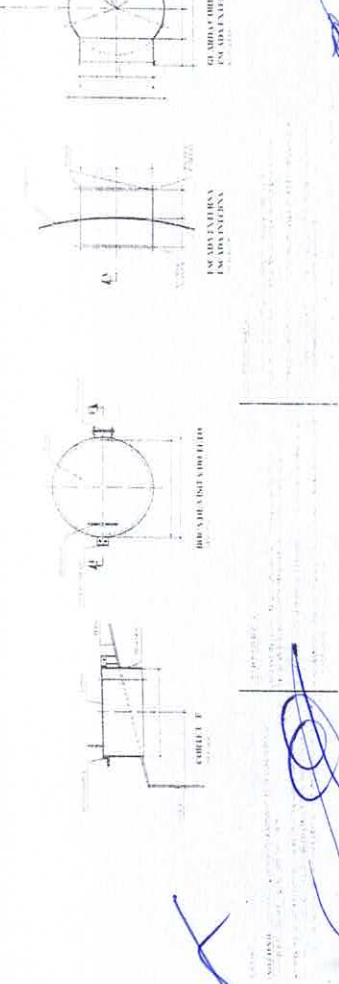

DEL CONEXOS



DEL ILUSTRATIVO

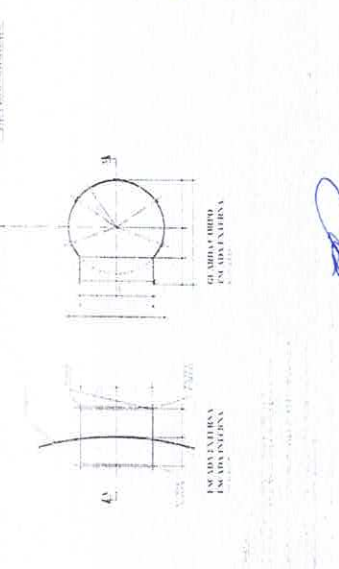

DEL VISTO SUPERIOR



1	...
2	...
3	...
4	...
5	...
6	...
7	...
8	...
9	...
10	...

JOSÉ MALTOMARALHO NOCRATO
SECRETÁRIO DE EDUCAÇÃO E DESPORTO
PORT. Nº 0003/2021

PRONTO PARA LICITAÇÃO
SEM EFEITO

PROPOSTA Nº 434

COMISSÃO Central de Licitação e Pregões

PROPOSTA Nº 434

PROPOSTA Nº 434

PROPOSTA Nº 434