

NOTAS

- NUNCA CRIAR DIMENSÕES.
- VISTAS COM DIMENSÃO SÃO FUNDAMENTAIS PARA A ELABORAÇÃO DE QUOTAS E DESEMPENHOS.
- EM CASO DE CONFLITO DE INFORMAÇÃO ENTRE O PROJETO DE ARQUITETURA E O PROJETO DE CÁLCULO ESTRUTURAL, O PROJETO DE CÁLCULO ESTRUTURAL PREVALECE.
- A TÍTULO DE AVISO, NÃO SE DEVE ENTENDER QUE AS DIMENSÕES SÃO SÓLIDAS.
- RETELHAS
- PARA O CASO DE NECESSIDADE.
- REVISAR OS DETALHES E ESPECIFICAÇÕES TÉCNICAS.

LEGENDA	INSCRIÇÃO VISUAL	INSCRIÇÃO VISUAL
1 - 100% 1 - 100%	INSCRIÇÃO VISUAL CORTE	INSCRIÇÃO VISUAL
2 - 100% 1 - 100%	INSCRIÇÃO VISUAL	INSCRIÇÃO VISUAL
3 - 100% 1 - 100%	INSCRIÇÃO VISUAL	INSCRIÇÃO VISUAL
4 - 100% 1 - 100%	INSCRIÇÃO VISUAL	INSCRIÇÃO VISUAL
5 - 100% 1 - 100%	INSCRIÇÃO VISUAL	INSCRIÇÃO VISUAL
6 - 100% 1 - 100%	INSCRIÇÃO VISUAL	INSCRIÇÃO VISUAL
7 - 100% 1 - 100%	INSCRIÇÃO VISUAL	INSCRIÇÃO VISUAL
8 - 100% 1 - 100%	INSCRIÇÃO VISUAL	INSCRIÇÃO VISUAL
9 - 100% 1 - 100%	INSCRIÇÃO VISUAL	INSCRIÇÃO VISUAL
10 - 100% 1 - 100%	INSCRIÇÃO VISUAL	INSCRIÇÃO VISUAL
11 - 100% 1 - 100%	INSCRIÇÃO VISUAL	INSCRIÇÃO VISUAL
12 - 100% 1 - 100%	INSCRIÇÃO VISUAL	INSCRIÇÃO VISUAL
13 - 100% 1 - 100%	INSCRIÇÃO VISUAL	INSCRIÇÃO VISUAL
14 - 100% 1 - 100%	INSCRIÇÃO VISUAL	INSCRIÇÃO VISUAL
15 - 100% 1 - 100%	INSCRIÇÃO VISUAL	INSCRIÇÃO VISUAL
16 - 100% 1 - 100%	INSCRIÇÃO VISUAL	INSCRIÇÃO VISUAL
17 - 100% 1 - 100%	INSCRIÇÃO VISUAL	INSCRIÇÃO VISUAL
18 - 100% 1 - 100%	INSCRIÇÃO VISUAL	INSCRIÇÃO VISUAL
19 - 100% 1 - 100%	INSCRIÇÃO VISUAL	INSCRIÇÃO VISUAL
20 - 100% 1 - 100%	INSCRIÇÃO VISUAL	INSCRIÇÃO VISUAL
21 - 100% 1 - 100%	INSCRIÇÃO VISUAL	INSCRIÇÃO VISUAL
22 - 100% 1 - 100%	INSCRIÇÃO VISUAL	INSCRIÇÃO VISUAL
23 - 100% 1 - 100%	INSCRIÇÃO VISUAL	INSCRIÇÃO VISUAL
24 - 100% 1 - 100%	INSCRIÇÃO VISUAL	INSCRIÇÃO VISUAL
25 - 100% 1 - 100%	INSCRIÇÃO VISUAL	INSCRIÇÃO VISUAL
26 - 100% 1 - 100%	INSCRIÇÃO VISUAL	INSCRIÇÃO VISUAL
27 - 100% 1 - 100%	INSCRIÇÃO VISUAL	INSCRIÇÃO VISUAL
28 - 100% 1 - 100%	INSCRIÇÃO VISUAL	INSCRIÇÃO VISUAL
29 - 100% 1 - 100%	INSCRIÇÃO VISUAL	INSCRIÇÃO VISUAL
30 - 100% 1 - 100%	INSCRIÇÃO VISUAL	INSCRIÇÃO VISUAL
31 - 100% 1 - 100%	INSCRIÇÃO VISUAL	INSCRIÇÃO VISUAL
32 - 100% 1 - 100%	INSCRIÇÃO VISUAL	INSCRIÇÃO VISUAL
33 - 100% 1 - 100%	INSCRIÇÃO VISUAL	INSCRIÇÃO VISUAL
34 - 100% 1 - 100%	INSCRIÇÃO VISUAL	INSCRIÇÃO VISUAL
35 - 100% 1 - 100%	INSCRIÇÃO VISUAL	INSCRIÇÃO VISUAL
36 - 100% 1 - 100%	INSCRIÇÃO VISUAL	INSCRIÇÃO VISUAL
37 - 100% 1 - 100%	INSCRIÇÃO VISUAL	INSCRIÇÃO VISUAL
38 - 100% 1 - 100%	INSCRIÇÃO VISUAL	INSCRIÇÃO VISUAL
39 - 100% 1 - 100%	INSCRIÇÃO VISUAL	INSCRIÇÃO VISUAL
40 - 100% 1 - 100%	INSCRIÇÃO VISUAL	INSCRIÇÃO VISUAL
41 - 100% 1 - 100%	INSCRIÇÃO VISUAL	INSCRIÇÃO VISUAL
42 - 100% 1 - 100%	INSCRIÇÃO VISUAL	INSCRIÇÃO VISUAL
43 - 100% 1 - 100%	INSCRIÇÃO VISUAL	INSCRIÇÃO VISUAL
44 - 100% 1 - 100%	INSCRIÇÃO VISUAL	INSCRIÇÃO VISUAL
45 - 100% 1 - 100%	INSCRIÇÃO VISUAL	INSCRIÇÃO VISUAL
46 - 100% 1 - 100%	INSCRIÇÃO VISUAL	INSCRIÇÃO VISUAL
47 - 100% 1 - 100%	INSCRIÇÃO VISUAL	INSCRIÇÃO VISUAL
48 - 100% 1 - 100%	INSCRIÇÃO VISUAL	INSCRIÇÃO VISUAL
49 - 100% 1 - 100%	INSCRIÇÃO VISUAL	INSCRIÇÃO VISUAL
50 - 100% 1 - 100%	INSCRIÇÃO VISUAL	INSCRIÇÃO VISUAL
51 - 100% 1 - 100%	INSCRIÇÃO VISUAL	INSCRIÇÃO VISUAL
52 - 100% 1 - 100%	INSCRIÇÃO VISUAL	INSCRIÇÃO VISUAL
53 - 100% 1 - 100%	INSCRIÇÃO VISUAL	INSCRIÇÃO VISUAL
54 - 100% 1 - 100%	INSCRIÇÃO VISUAL	INSCRIÇÃO VISUAL
55 - 100% 1 - 100%	INSCRIÇÃO VISUAL	INSCRIÇÃO VISUAL
56 - 100% 1 - 100%	INSCRIÇÃO VISUAL	INSCRIÇÃO VISUAL
57 - 100% 1 - 100%	INSCRIÇÃO VISUAL	INSCRIÇÃO VISUAL
58 - 100% 1 - 100%	INSCRIÇÃO VISUAL	INSCRIÇÃO VISUAL
59 - 100% 1 - 100%	INSCRIÇÃO VISUAL	INSCRIÇÃO VISUAL
60 - 100% 1 - 100%	INSCRIÇÃO VISUAL	INSCRIÇÃO VISUAL
61 - 100% 1 - 100%	INSCRIÇÃO VISUAL	INSCRIÇÃO VISUAL
62 - 100% 1 - 100%	INSCRIÇÃO VISUAL	INSCRIÇÃO VISUAL
63 - 100% 1 - 100%	INSCRIÇÃO VISUAL	INSCRIÇÃO VISUAL
64 - 100% 1 - 100%	INSCRIÇÃO VISUAL	INSCRIÇÃO VISUAL
65 - 100% 1 - 100%	INSCRIÇÃO VISUAL	INSCRIÇÃO VISUAL
66 - 100% 1 - 100%	INSCRIÇÃO VISUAL	INSCRIÇÃO VISUAL
67 - 100% 1 - 100%	INSCRIÇÃO VISUAL	INSCRIÇÃO VISUAL
68 - 100% 1 - 100%	INSCRIÇÃO VISUAL	INSCRIÇÃO VISUAL
69 - 100% 1 - 100%	INSCRIÇÃO VISUAL	INSCRIÇÃO VISUAL
70 - 100% 1 - 100%	INSCRIÇÃO VISUAL	INSCRIÇÃO VISUAL
71 - 100% 1 - 100%	INSCRIÇÃO VISUAL	INSCRIÇÃO VISUAL
72 - 100% 1 - 100%	INSCRIÇÃO VISUAL	INSCRIÇÃO VISUAL
73 - 100% 1 - 100%	INSCRIÇÃO VISUAL	INSCRIÇÃO VISUAL
74 - 100% 1 - 100%	INSCRIÇÃO VISUAL	INSCRIÇÃO VISUAL
75 - 100% 1 - 100%	INSCRIÇÃO VISUAL	INSCRIÇÃO VISUAL
76 - 100% 1 - 100%	INSCRIÇÃO VISUAL	INSCRIÇÃO VISUAL
77 - 100% 1 - 100%	INSCRIÇÃO VISUAL	INSCRIÇÃO VISUAL
78 - 100% 1 - 100%	INSCRIÇÃO VISUAL	INSCRIÇÃO VISUAL
79 - 100% 1 - 100%	INSCRIÇÃO VISUAL	INSCRIÇÃO VISUAL
80 - 100% 1 - 100%	INSCRIÇÃO VISUAL	INSCRIÇÃO VISUAL
81 - 100% 1 - 100%	INSCRIÇÃO VISUAL	INSCRIÇÃO VISUAL
82 - 100% 1 - 100%	INSCRIÇÃO VISUAL	INSCRIÇÃO VISUAL
83 - 100% 1 - 100%	INSCRIÇÃO VISUAL	INSCRIÇÃO VISUAL
84 - 100% 1 - 100%	INSCRIÇÃO VISUAL	INSCRIÇÃO VISUAL
85 - 100% 1 - 100%	INSCRIÇÃO VISUAL	INSCRIÇÃO VISUAL
86 - 100% 1 - 100%	INSCRIÇÃO VISUAL	INSCRIÇÃO VISUAL
87 - 100% 1 - 100%	INSCRIÇÃO VISUAL	INSCRIÇÃO VISUAL
88 - 100% 1 - 100%	INSCRIÇÃO VISUAL	INSCRIÇÃO VISUAL
89 - 100% 1 - 100%	INSCRIÇÃO VISUAL	INSCRIÇÃO VISUAL
90 - 100% 1 - 100%	INSCRIÇÃO VISUAL	INSCRIÇÃO VISUAL
91 - 100% 1 - 100%	INSCRIÇÃO VISUAL	INSCRIÇÃO VISUAL
92 - 100% 1 - 100%	INSCRIÇÃO VISUAL	INSCRIÇÃO VISUAL
93 - 100% 1 - 100%	INSCRIÇÃO VISUAL	INSCRIÇÃO VISUAL
94 - 100% 1 - 100%	INSCRIÇÃO VISUAL	INSCRIÇÃO VISUAL
95 - 100% 1 - 100%	INSCRIÇÃO VISUAL	INSCRIÇÃO VISUAL
96 - 100% 1 - 100%	INSCRIÇÃO VISUAL	INSCRIÇÃO VISUAL
97 - 100% 1 - 100%	INSCRIÇÃO VISUAL	INSCRIÇÃO VISUAL
98 - 100% 1 - 100%	INSCRIÇÃO VISUAL	INSCRIÇÃO VISUAL
99 - 100% 1 - 100%	INSCRIÇÃO VISUAL	INSCRIÇÃO VISUAL
100 - 100% 1 - 100%	INSCRIÇÃO VISUAL	INSCRIÇÃO VISUAL

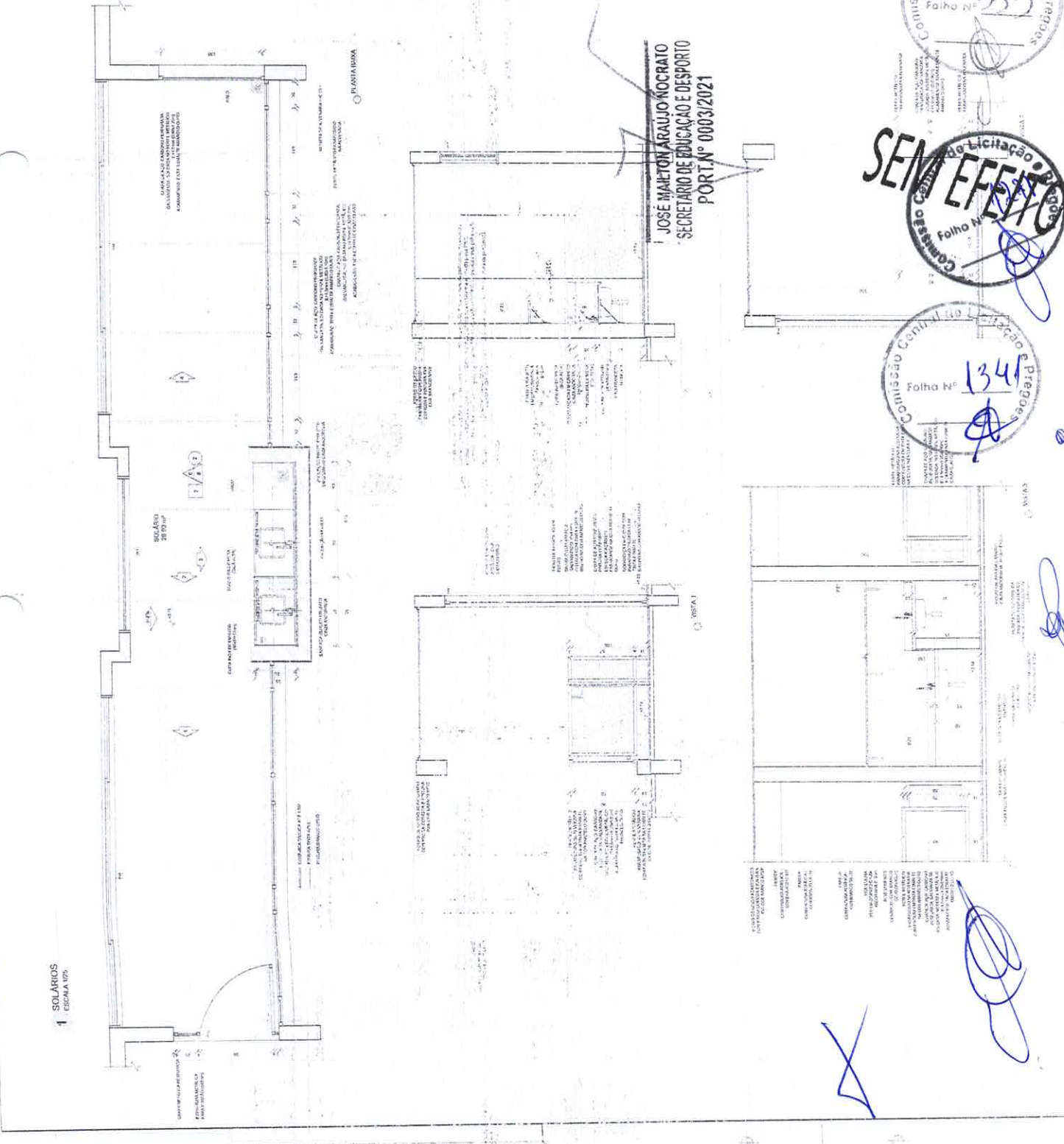

JOSÉ MATILDE ALVES DA SILVA
ENR. CIVIL PREFEITURA GUANABARA
RNP: 06198193610-CREACE

FND
 FUNDO NACIONAL DE DESENVOLVIMENTO INFRA-ESTRUTURAL
 N.º 1023 - 1.º ETAPA - CADERNO DE PROPOSTAS Nº 0003/2021
 DATA: 27/08/2021
 CATEGORIA: INFRA-ESTRUTURA

PROJETO FAJURÃO - F-1
 PROGRAMA PROINFÂNCIA - PROJETO TIPO 1
 PROJETO DE ARQUITETURA

ARQ
 34738

Comissão Central de Licitação
 Folha Nº 355

SEM EFEITO
 Comissão Central de Licitação
 Folha Nº 134

JOSE MATILDE ALVES DA SILVA
SECRETARIO DE EDUCAÇÃO E ESPORTE
PORT. Nº 0003/2021

(Large blue handwritten mark, possibly an 'X' or signature)

1 CRECHE II-1
ESCALA 1/25

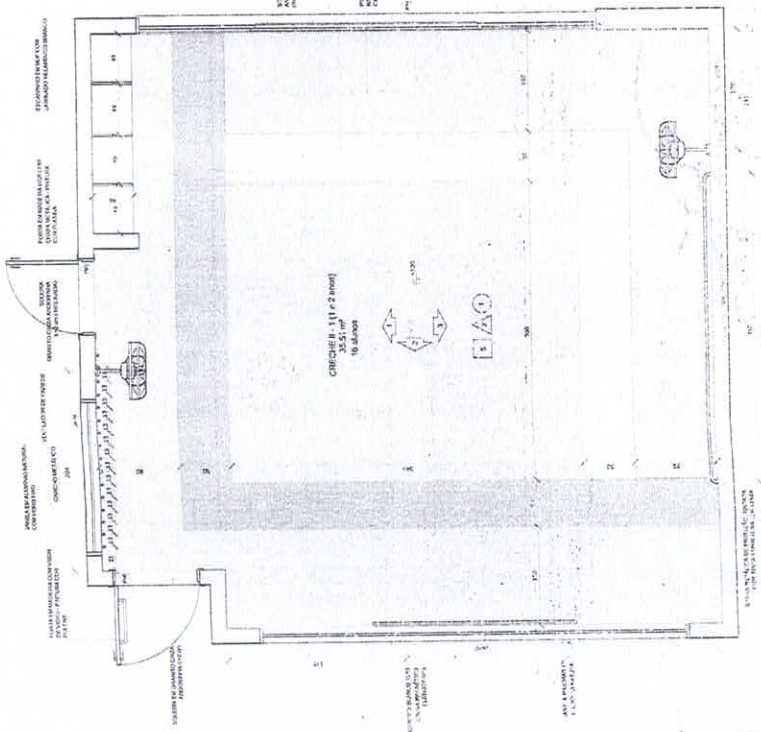

CRECHE II - 1 (11 x 2 1/2 bloco)
35,51 m x 18,50 m

PLANTA BARRA CRECHE II-1

NOTAS
MEMORIAL Nº 20-2016-010...
MEMORIAL Nº 20-2016-010...
MEMORIAL Nº 20-2016-010...
MEMORIAL Nº 20-2016-010...

LEGENDA	PROTEÇÃO CONTRA INCÊNDIO		INDICAÇÃO DE PERIGO	
	PROTEÇÃO CONTRA INCÊNDIO	INDICAÇÃO DE PERIGO	PROTEÇÃO CONTRA INCÊNDIO	INDICAÇÃO DE PERIGO

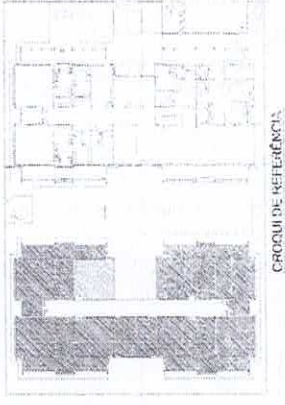

CÍRCULO DE REFERÊNCIA

CONTROLE DE REVISÃO

Nº	DATA	RES.	FEZ.
01			
02			

FADE
Fundação Nacional de Arquitetura e Urbanismo

PROJETO PADRÃO P-40

JOSE MALTON ARAUJO NOCRATO
SECRETÁRIO DE EDUCAÇÃO E DESPORTO
PORT. N.º 0003/2021



VISTA 2

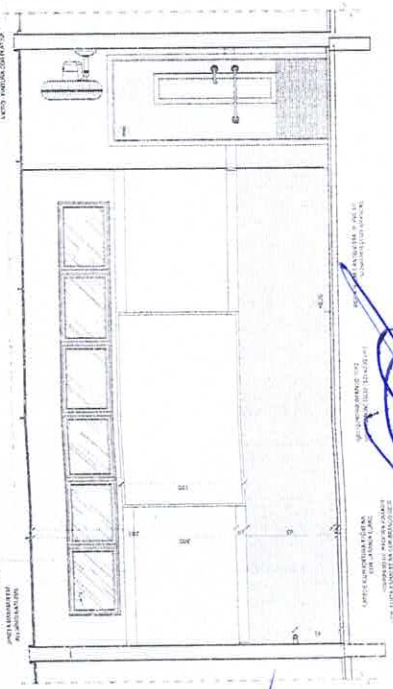

VISTA 3



SEM EFEITO



Folha Nº 1342

PROGRAMA PROINFANCIA - PROJETO TIPO 1
PROJETO DE ARQUITETURA

ARQ: []
[]
[]

1 CRECHE II/2
SALA 125

MAQUETA DE SALA DE AULA PARA CRIANÇAS DE 3 ANOS
COM 120,00 METROS QUADRADOS

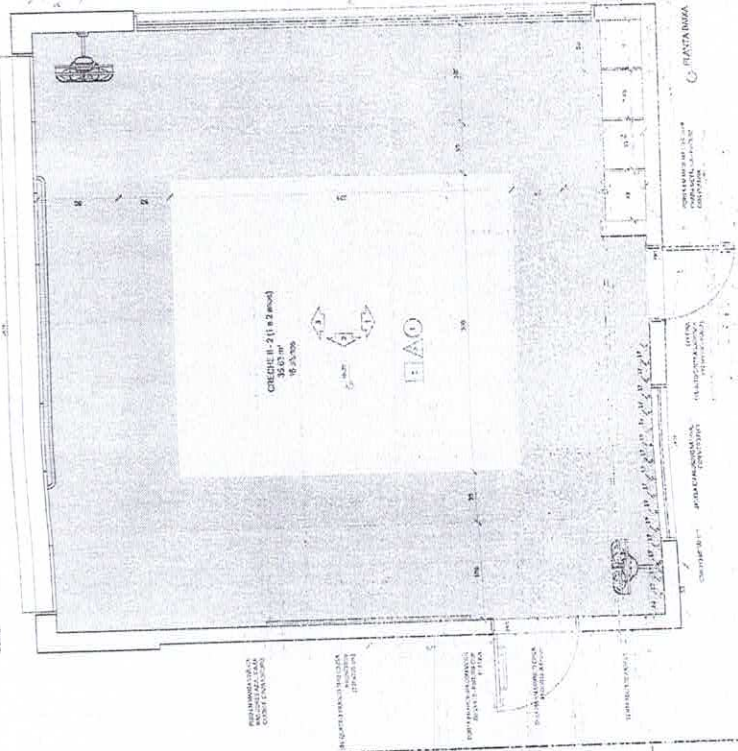

NOTAS: FAMILIAR DE SALA DE AULA DEVERÁ GERENCIAR O PROCESSO DE LICITAÇÃO DE MATERIAIS E EQUIPAMENTOS PARA A SALA DE AULA DE CRIANÇAS DE 3 ANOS. O LICITANTE DEVERÁ ENTREGAR A PLANILHA DE MATERIAIS E EQUIPAMENTOS, E MANUTENÇÃO DE BENS, E INDICAR O NOME DO FORNECEDOR DE CADA ITEM.

LEGENDA

ÍCONE	DESCRIÇÃO	LEGENDA
	REDEQUENHAS PLANAS COMES	REDEQUENHAS PLANAS
	INDICAÇÃO DE CONTRO	INDICAÇÃO DE CONTRO
	INDICAÇÃO DE ACABAMENTO	X
	INDICAÇÃO DE MOBILIÁRIO	INDICAÇÃO DE MOBILIÁRIO
	INDICAÇÃO DE MATERIAIS	INDICAÇÃO DE MATERIAIS
	INDICAÇÃO DE ACABAMENTOS	INDICAÇÃO DE ACABAMENTOS

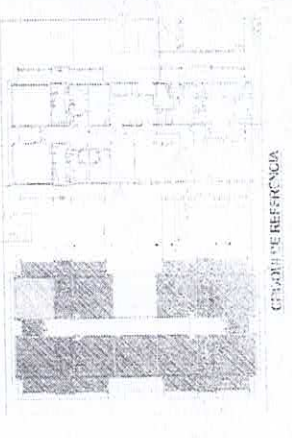

PROJETO PADRÃO

PROJETO DE ARQUITETURA

PROJETO DE INSTALAÇÕES ELÉTRICAS

PROJETO DE INSTALAÇÕES DE ÁGUA FRIA

PROJETO DE INSTALAÇÕES DE ÁGUA QUENTE

PROJETO DE INSTALAÇÕES DE VENTILAÇÃO

PROJETO DE INSTALAÇÕES DE SANEAMENTO

PROJETO DE INSTALAÇÕES DE SEGURANÇA

PROJETO DE INSTALAÇÕES DE SINALIZAÇÃO

PROJETO DE INSTALAÇÕES DE PINTURAS

PROJETO DE INSTALAÇÕES DE PAVIMENTOS

PROJETO DE INSTALAÇÕES DE REVESTIMENTOS

PROJETO DE INSTALAÇÕES DE TAMPONAMENTOS

PROJETO DE INSTALAÇÕES DE TUBERAÇÕES

PROJETO DE INSTALAÇÕES DE VENTILADORES

PROJETO DE INSTALAÇÕES DE ZONAS DE PROTEÇÃO

PROJETO DE INSTALAÇÕES DE ZONAS DE PROTEÇÃO DE INCÊNDIO

PROJETO DE INSTALAÇÕES DE ZONAS DE PROTEÇÃO DE INUNDACÃO

PROJETO DE INSTALAÇÕES DE ZONAS DE PROTEÇÃO DE QUESOS

PROJETO DE INSTALAÇÕES DE ZONAS DE PROTEÇÃO DE RACHOS

PROJETO DE INSTALAÇÕES DE ZONAS DE PROTEÇÃO DE TRINCHAS

PROJETO DE INSTALAÇÕES DE ZONAS DE PROTEÇÃO DE VIBRAÇÕES

PROJETO DE INSTALAÇÕES DE ZONAS DE PROTEÇÃO DE VIBRAÇÕES DE MÁQUINAS

PROJETO DE INSTALAÇÕES DE ZONAS DE PROTEÇÃO DE VIBRAÇÕES DE TRAFEGO

PROJETO DE INSTALAÇÕES DE ZONAS DE PROTEÇÃO DE VIBRAÇÕES DE TRAFEGO DE AVIÃO

PROJETO DE INSTALAÇÕES DE ZONAS DE PROTEÇÃO DE VIBRAÇÕES DE TRAFEGO DE TREN

PROJETO DE INSTALAÇÕES DE ZONAS DE PROTEÇÃO DE VIBRAÇÕES DE TRAFEGO DE TREN SUBTERRANEO

PROJETO DE INSTALAÇÕES DE ZONAS DE PROTEÇÃO DE VIBRAÇÕES DE TRAFEGO DE TREN SUBTERRANEO DE ALTA VELOCIDADE

PROJETO DE INSTALAÇÕES DE ZONAS DE PROTEÇÃO DE VIBRAÇÕES DE TRAFEGO DE TREN SUBTERRANEO DE ALTA VELOCIDADE DE ALTA VELOCIDADE

PROJETO DE INSTALAÇÕES DE ZONAS DE PROTEÇÃO DE VIBRAÇÕES DE TRAFEGO DE TREN SUBTERRANEO DE ALTA VELOCIDADE DE ALTA VELOCIDADE DE ALTA VELOCIDADE

JOSE WILTON ARAUJO MOCRATO
SECRETARIO DE EDUCACAO E DESPORTO
PORT. Nº 0003/2021

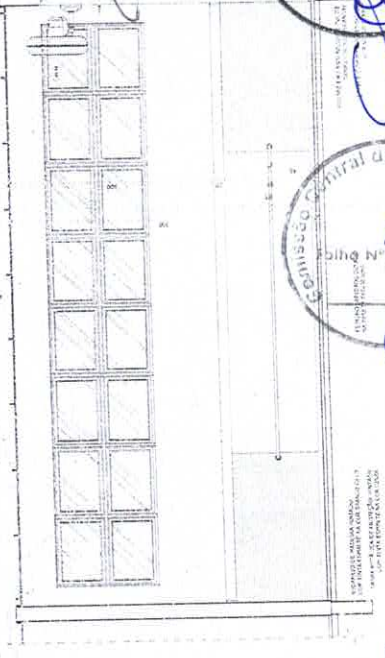
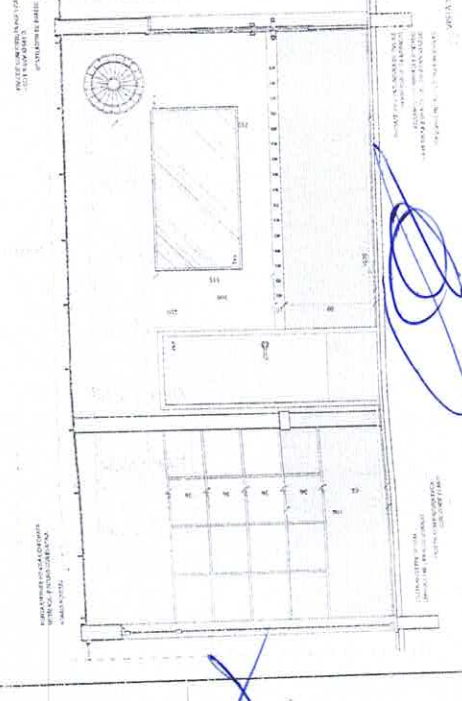

COMISSÃO CONTROLADORA DE LICITAÇÃO

Palho Nº 357

SECRETARIA DE EDUCAÇÃO E DESPORTO

SEM EFEITO

COMISSÃO CONTROLADORA DE LICITAÇÃO

Palho Nº 1343

COMISSÃO CONTROLADORA DE LICITAÇÃO

Palho Nº 1343

PROJETO DE ARQUITETURA

PROJETO DE INSTALAÇÕES ELÉTRICAS

PROJETO DE INSTALAÇÕES DE ÁGUA FRIA

PROJETO DE INSTALAÇÕES DE ÁGUA QUENTE

PROJETO DE INSTALAÇÕES DE VENTILAÇÃO

PROJETO DE INSTALAÇÕES DE SANEAMENTO

PROJETO DE INSTALAÇÕES DE SEGURANÇA

PROJETO DE INSTALAÇÕES DE SINALIZAÇÃO

PROJETO DE INSTALAÇÕES DE PINTURAS

PROJETO DE INSTALAÇÕES DE PAVIMENTOS

PROJETO DE INSTALAÇÕES DE REVESTIMENTOS

PROJETO DE INSTALAÇÕES DE TAMPONAMENTOS

PROJETO DE INSTALAÇÕES DE TUBERAÇÕES

PROJETO DE INSTALAÇÕES DE VENTILADORES

PROJETO DE INSTALAÇÕES DE ZONAS DE PROTEÇÃO

PROJETO DE INSTALAÇÕES DE ZONAS DE PROTEÇÃO DE INCÊNDIO

PROJETO DE INSTALAÇÕES DE ZONAS DE PROTEÇÃO DE INUNDACÃO

PROJETO DE INSTALAÇÕES DE ZONAS DE PROTEÇÃO DE QUESOS

PROJETO DE INSTALAÇÕES DE ZONAS DE PROTEÇÃO DE RACHOS

PROJETO DE INSTALAÇÕES DE ZONAS DE PROTEÇÃO DE TRINCHAS

PROJETO DE INSTALAÇÕES DE ZONAS DE PROTEÇÃO DE VIBRAÇÕES

PROJETO DE INSTALAÇÕES DE ZONAS DE PROTEÇÃO DE VIBRAÇÕES DE MÁQUINAS

PROJETO DE INSTALAÇÕES DE ZONAS DE PROTEÇÃO DE VIBRAÇÕES DE TRAFEGO

PROJETO DE INSTALAÇÕES DE ZONAS DE PROTEÇÃO DE VIBRAÇÕES DE TRAFEGO DE AVIÃO

PROJETO DE INSTALAÇÕES DE ZONAS DE PROTEÇÃO DE VIBRAÇÕES DE TRAFEGO DE TREN

PROJETO DE INSTALAÇÕES DE ZONAS DE PROTEÇÃO DE VIBRAÇÕES DE TRAFEGO DE TREN SUBTERRANEO

PROJETO DE INSTALAÇÕES DE ZONAS DE PROTEÇÃO DE VIBRAÇÕES DE TRAFEGO DE TREN SUBTERRANEO DE ALTA VELOCIDADE

PROJETO DE INSTALAÇÕES DE ZONAS DE PROTEÇÃO DE VIBRAÇÕES DE TRAFEGO DE TREN SUBTERRANEO DE ALTA VELOCIDADE DE ALTA VELOCIDADE

PROJETO DE INSTALAÇÕES DE ZONAS DE PROTEÇÃO DE VIBRAÇÕES DE TRAFEGO DE TREN SUBTERRANEO DE ALTA VELOCIDADE DE ALTA VELOCIDADE DE ALTA VELOCIDADE

ARQ

33/019

NOTAS:

- 1 - OBRAS DE ABRETIMENTO DE MURINHOS E REVESTIMENTO DE PAREDES INTERNAS DO CORREDOR DE SERVIÇOS DO PAVILÃO I.
- 2 - OBRAS DE ABRETIMENTO DE MURINHOS E REVESTIMENTO DE PAREDES INTERNAS DO CORREDOR DE SERVIÇOS DO PAVILÃO II.
- 3 - OBRAS DE ABRETIMENTO DE MURINHOS E REVESTIMENTO DE PAREDES INTERNAS DO CORREDOR DE SERVIÇOS DO PAVILÃO III.
- 4 - OBRAS DE ABRETIMENTO DE MURINHOS E REVESTIMENTO DE PAREDES INTERNAS DO CORREDOR DE SERVIÇOS DO PAVILÃO IV.
- 5 - OBRAS DE ABRETIMENTO DE MURINHOS E REVESTIMENTO DE PAREDES INTERNAS DO CORREDOR DE SERVIÇOS DO PAVILÃO V.

LEGENDA:

INDICACAO DE QUANTIDADE	INDICACAO DE QUANTIDADE	INDICACAO DE QUANTIDADE
INDICACAO DE MATERIAL	INDICACAO DE MATERIAL	INDICACAO DE MATERIAL
INDICACAO DE CORTE	INDICACAO DE CORTE	INDICACAO DE CORTE
INDICACAO DE PAVIMENTO	INDICACAO DE PAVIMENTO	INDICACAO DE PAVIMENTO
INDICACAO DE PORTA ABERTA	INDICACAO DE PORTA ABERTA	INDICACAO DE PORTA ABERTA

LEGENDA

INDICACAO DE QUANTIDADE	INDICACAO DE QUANTIDADE	INDICACAO DE QUANTIDADE
INDICACAO DE MATERIAL	INDICACAO DE MATERIAL	INDICACAO DE MATERIAL
INDICACAO DE CORTE	INDICACAO DE CORTE	INDICACAO DE CORTE
INDICACAO DE PAVIMENTO	INDICACAO DE PAVIMENTO	INDICACAO DE PAVIMENTO
INDICACAO DE PORTA ABERTA	INDICACAO DE PORTA ABERTA	INDICACAO DE PORTA ABERTA

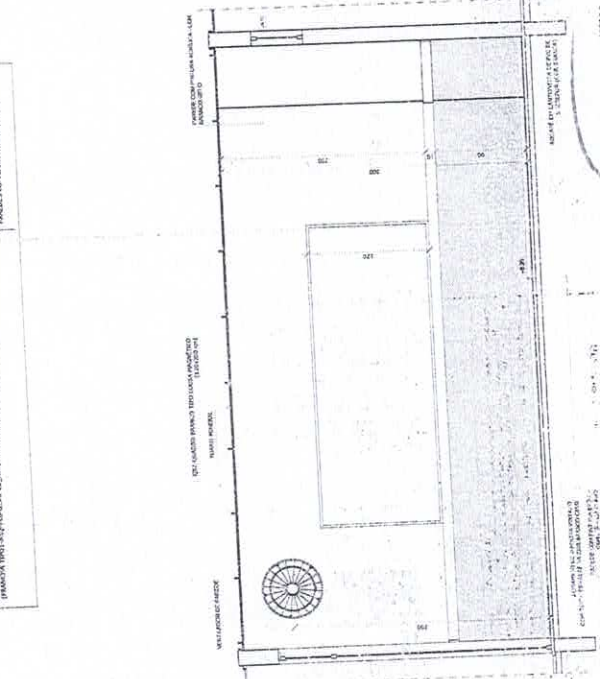

PROJETO PADRAO - PORTA

FIDE Fundo Municipal de Investimentos de Educação e Desporto

JOSE MAILTON ARAUJO NOCRATO
SECRETARIO DE EDUCACAO E DESPORTO
PORT. Nº 0003/2021

1 - PROJETO DE ABRETIMENTO DE MURINHOS E REVESTIMENTO DE PAREDES INTERNAS DO CORREDOR DE SERVIÇOS DO PAVILÃO I

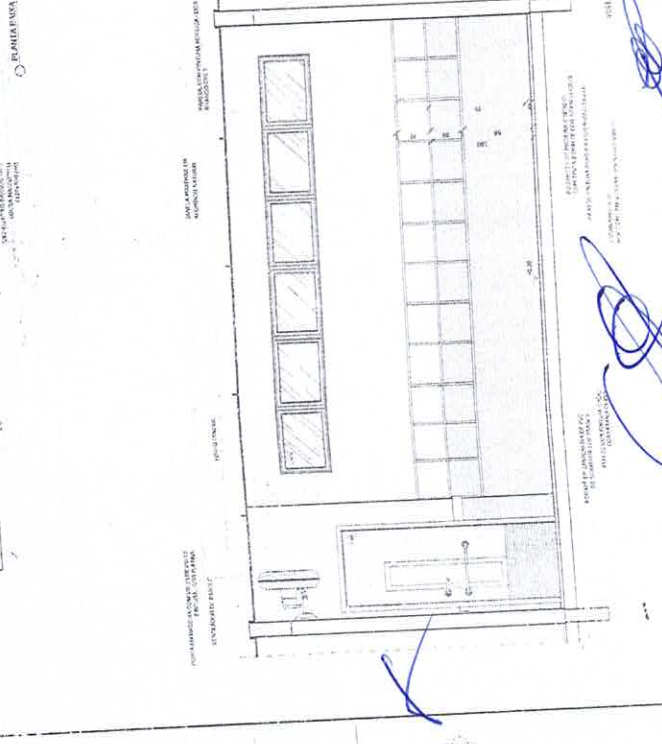
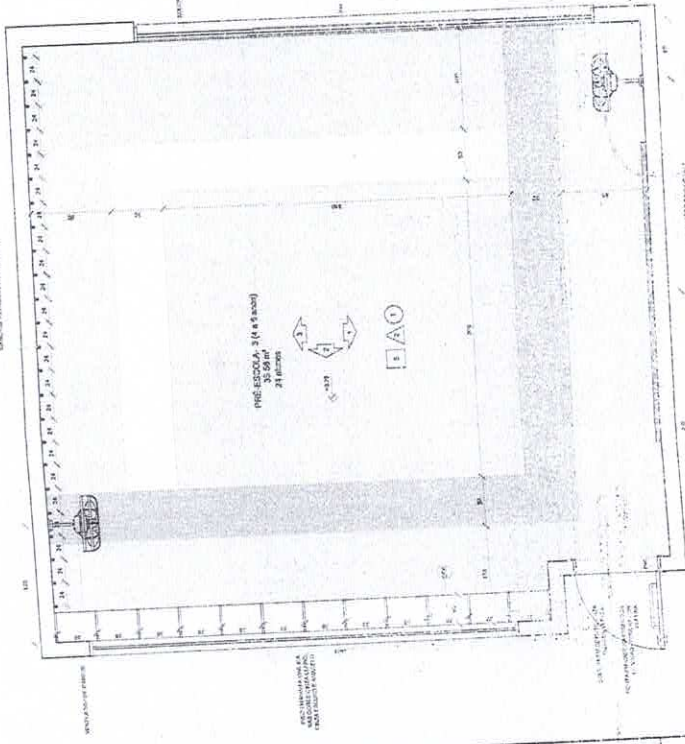

Comissão Central de Licitação e Pregão
Folha Nº 360

Comissão Central de Licitação e Pregão
Folha Nº 1946

SEM EFEITO

PROJETO PADRAO - PORTA

FIDE Fundo Municipal de Investimentos de Educação e Desporto

JOSE MAILTON ARAUJO NOCRATO
SECRETARIO DE EDUCACAO E DESPORTO
PORT. Nº 0003/2021

PROGRAMA PROINFANCIA - PROJETO TIPO I
PROJETO DE ARQUITETURA

AMPLIACAO DO HALL DE ENTRADA DA ESCOLA DE SAO JOSE

ARQ 361/83

NOTAS
 1. O PROJETO DE ARQUITETURA DEVE SER ENTREGUE EM DOIS EXEMPLARES: UM ORIGINAL E UM EM FOLHA DE PAPEL
 2. O PROJETO DEVE SER ENTREGUE EM FOLHA DE PAPEL A4, COM MARGEM DE 20MM EM TODOS OS LADOS
 3. O PROJETO DEVE SER ENTREGUE EM FOLHA DE PAPEL A4, COM MARGEM DE 20MM EM TODOS OS LADOS
 4. O PROJETO DEVE SER ENTREGUE EM FOLHA DE PAPEL A4, COM MARGEM DE 20MM EM TODOS OS LADOS
 5. O PROJETO DEVE SER ENTREGUE EM FOLHA DE PAPEL A4, COM MARGEM DE 20MM EM TODOS OS LADOS
 6. O PROJETO DEVE SER ENTREGUE EM FOLHA DE PAPEL A4, COM MARGEM DE 20MM EM TODOS OS LADOS
 7. O PROJETO DEVE SER ENTREGUE EM FOLHA DE PAPEL A4, COM MARGEM DE 20MM EM TODOS OS LADOS
 8. O PROJETO DEVE SER ENTREGUE EM FOLHA DE PAPEL A4, COM MARGEM DE 20MM EM TODOS OS LADOS
 9. O PROJETO DEVE SER ENTREGUE EM FOLHA DE PAPEL A4, COM MARGEM DE 20MM EM TODOS OS LADOS
 10. O PROJETO DEVE SER ENTREGUE EM FOLHA DE PAPEL A4, COM MARGEM DE 20MM EM TODOS OS LADOS

LEGENDA	INDICAÇÃO DE MATERIAIS	INDICAÇÃO DE QUANTIDADES	INDICAÇÃO DE DIMENSÕES	INDICAÇÃO DE COTAÇÃO	INDICAÇÃO DE OBSERVAÇÕES
1	ALUMINIO	1	100x100	100x100	
2	ACRILICO	1	100x100	100x100	
3	VIDRO	1	100x100	100x100	
4	PORTA	1	100x100	100x100	
5	JANELA	1	100x100	100x100	
6	PARTELA	1	100x100	100x100	
7	MOBILIA	1	100x100	100x100	
8	OUTROS	1	100x100	100x100	

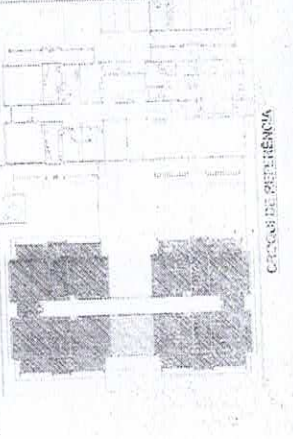

ESPECIFICAÇÃO DE MATERIAIS
 1. ALUMINIO
 2. ACRILICO
 3. VIDRO
 4. PORTA
 5. JANELA
 6. PARTELA
 7. MOBILIA
 8. OUTROS

PROJETO PALESTRA
 Nº 0003/2021
 SECRETARIA DE EDUCAÇÃO E ESPORTE
 JOSE MARTIN ARAUJO NOCRATO
 SECRETARIO DE EDUCAÇÃO E ESPORTE

Central de Licitação
 Folha Nº 362
 SEM EFEITO
 Nº 05/1981361-0 CREA-CE
 PROGRAMA PROINFANCIA - PROJETO TIPO 1
 PROJETO DE ARQUITETURA
 ARQUITETURA DE INTERIO
 DATA DE LIÇÃO

1 SALA MULTIFUNCO
 36,40 m²

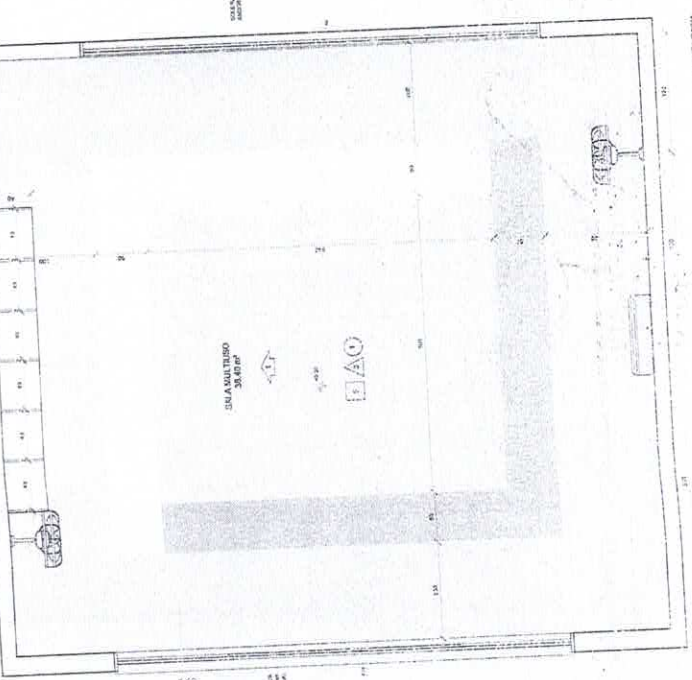

SECRETARIA DE EDUCAÇÃO E ESPORTE
 JOSE MARTIN ARAUJO NOCRATO
 SECRETARIO DE EDUCAÇÃO E ESPORTE

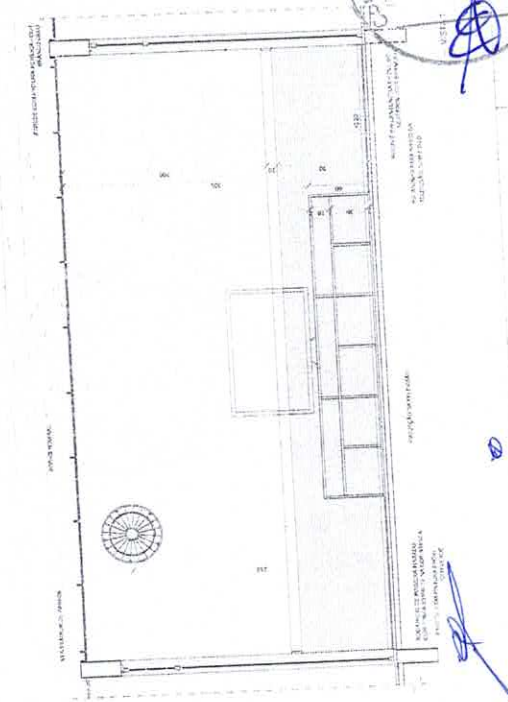

Central de Licitação
 Folha Nº 1398
 SEM EFEITO
 Nº 05/1981361-0 CREA-CE
 PROGRAMA PROINFANCIA - PROJETO TIPO 1
 PROJETO DE ARQUITETURA
 ARQUITETURA DE INTERIO
 DATA DE LIÇÃO

QUADRO RESUMO	
INDICADOR	...
...	...

<input checked="" type="checkbox"/>	LEGENDA
<input type="checkbox"/>	OPERAÇÕES
<input type="checkbox"/>	...
<input type="checkbox"/>	...
<input type="checkbox"/>	...
<input type="checkbox"/>	...
<input type="checkbox"/>	...
<input type="checkbox"/>	...
<input type="checkbox"/>	...
<input type="checkbox"/>	...

JOSE MAILTON ARAUJO NOCRATO
SECRETARIO DE EDUCACAO E DESPORTO
PORT N° 000.312/2021

APROVADO EM REUNIAO DO COMITEE DE LICITACAO EM 21/01/2021...
 OBRIGACAO...
 RNP - 051981361-0-CEEA-CE

PROJETO PADRAO - FNDE

Ministerio da
 Educacao

PROJETO PADRAO - FNDE

PROPRIETARIO:
 ENDREÇO:
 MUNICIPIO: ...

JORDANA PEREIRAS DA SILVA
 ENG. CIVIL PREFEITURA GUIAUBA
 RNP - 051981361-0-CEEA-CE

PROGRAMA PROINFANCIA - PROJETO TIPO 1
 PROJETO DE LICITACAO Nº 1350/2019

Comissao Central de Licitaao e Preoes
 Central de Licitaao e Preoes
 Nº 1280
 ECL
 01/01

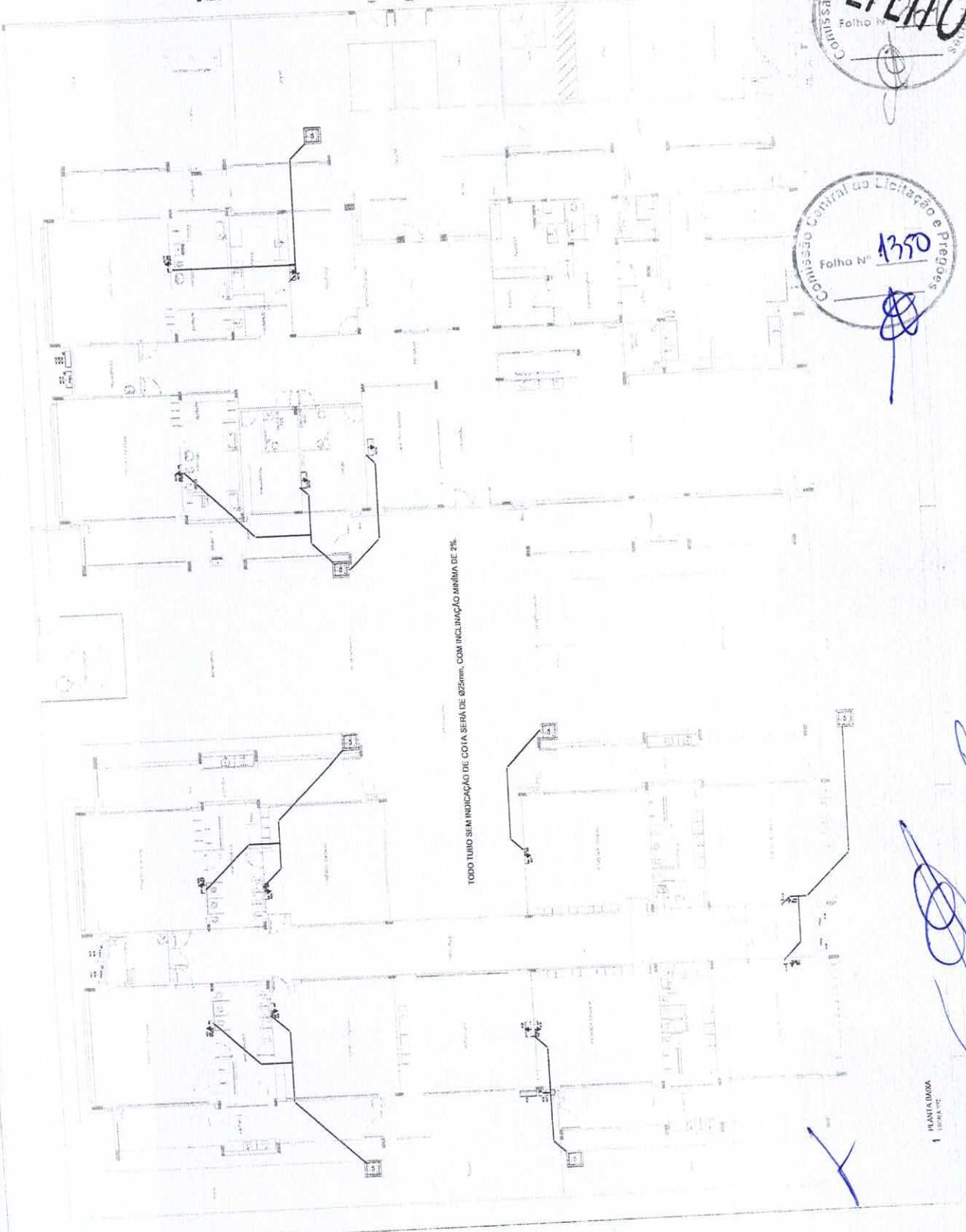

SEM EFEITO

Comissao Central de Licitaao e Preoes
 Folha Nº 1350

1. OBJETIVO: Execução de obras de infraestrutura para a implantação de uma escola pública, incluindo a construção de salas de aula, banheiros, cozinha, refeitório, quadra poliesportiva, entre outros.

2. LOCAL: Município de Guajuba, Estado de Pernambuco.

3. VALOR ESTIMADO: R\$ 1.500.000,00 (um milhão e quinhentos mil reais).

4. DATA DE ABERTURA: 03/03/2021.

5. PRAZO DE VALIDADE: 90 (noventa) dias.

SECRETARIA DE EDUCAÇÃO E DESPORTO
SECRETARIO DE EDUCAÇÃO E DESPORTO
PORT. Nº 0003/2021

FADE
 Fundação de Amparo à Pesquisa e à Inovação

PROJETO PADRAO - FINDE

JOOM HADERS ALVES DA SILVA
 ENG. CIVIL PREFEITURA GUAJUBA
 RNP: 051901361-0 CREACE

PROCEDURA ADMINISTRATIVA - PROJETO TIPO 1
 EDITAL DE LICITAÇÃO Nº 001/2021
 SECRETARIA DE EDUCAÇÃO E DESPORTO
 MUNICÍPIO DE GUAJUBA/PE

Comissão Central de Licitação e Pregões
 Folha Nº 1351

SEM EFEITO

Comissão Central de Licitação e Pregões
 Folha Nº 1351

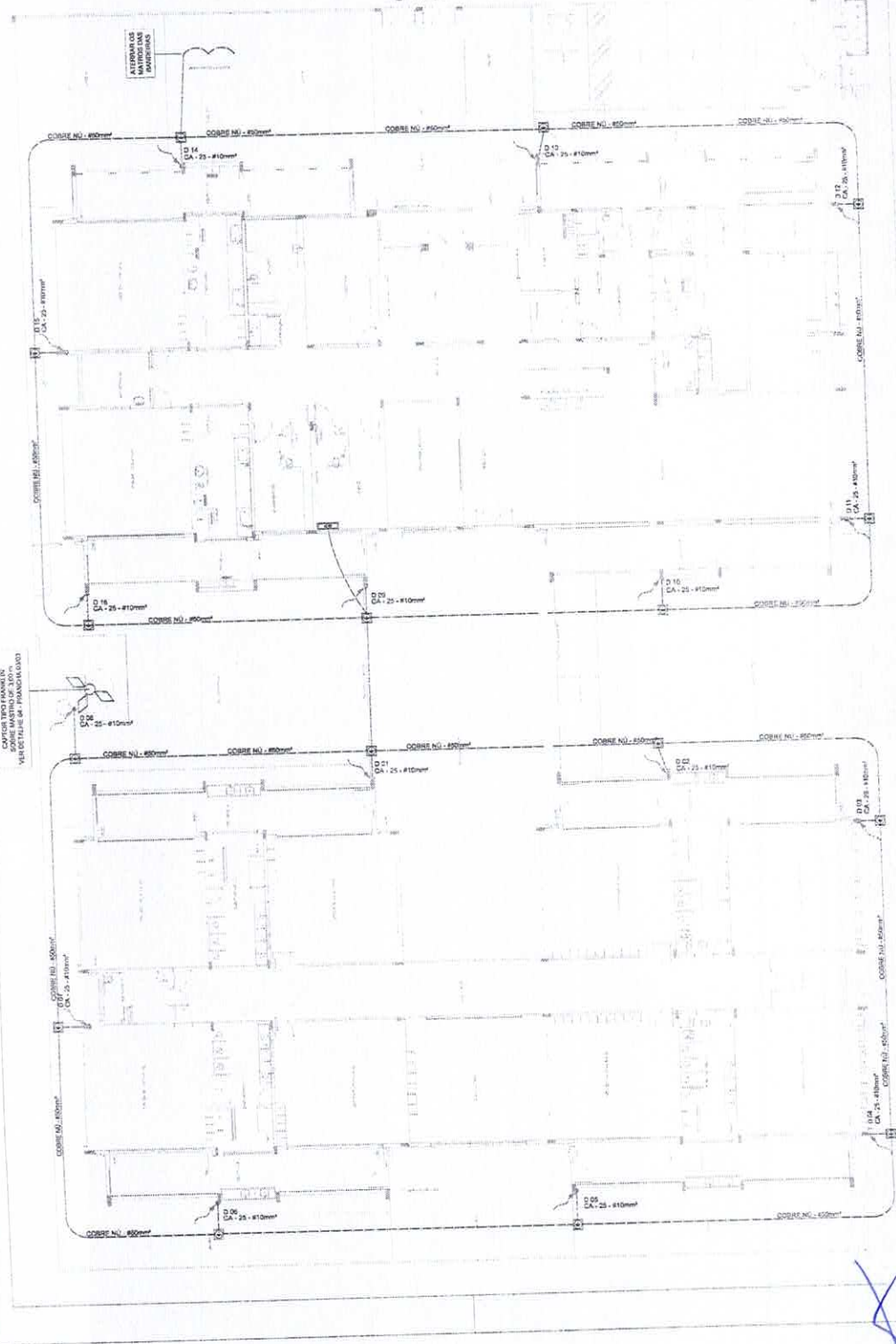

1 PLANTA BAIXA
 ESCALA 1:50

[Handwritten signature in blue ink]

JOSE MAITON ARAUJO NOCRATO
 SECRETARIO DE EDUCACAO E ESPORTE
 PORT Nº 6003/2021

FADE
 Fundação de Amparo à Pesquisa e Desenvolvimento Científico e Tecnológico

PROJETO PADRÃO - FNDE

JOJO DANIEL ALVES DA SILVA
 ENG. CIVIL PREFEITURA GUAJUBA
 RNP: 063001361-0 CREACE

PROGRAMA	PROGRAMA PRIORIDADE - PROJETO TIPO 1
PROJETO	PROJETO DE INSTALACOES
UNIDADE	UNID. 02 - CENTRO EDUCACIONAL ANTONIO CARLOS
COMUNICACAO	PLANILHAS DE INSTALACAO DE SISTEMAS
GRUPO	PLANTAS DE INSTALACAO DE SISTEMAS
CLASSIFICACAO	ED 09/03

Comissão Central de Licitação e Pregões
 Folha Nº 1352

SEM EFEITO

Comissão Central de Licitação e Pregões
 Folha Nº 1352

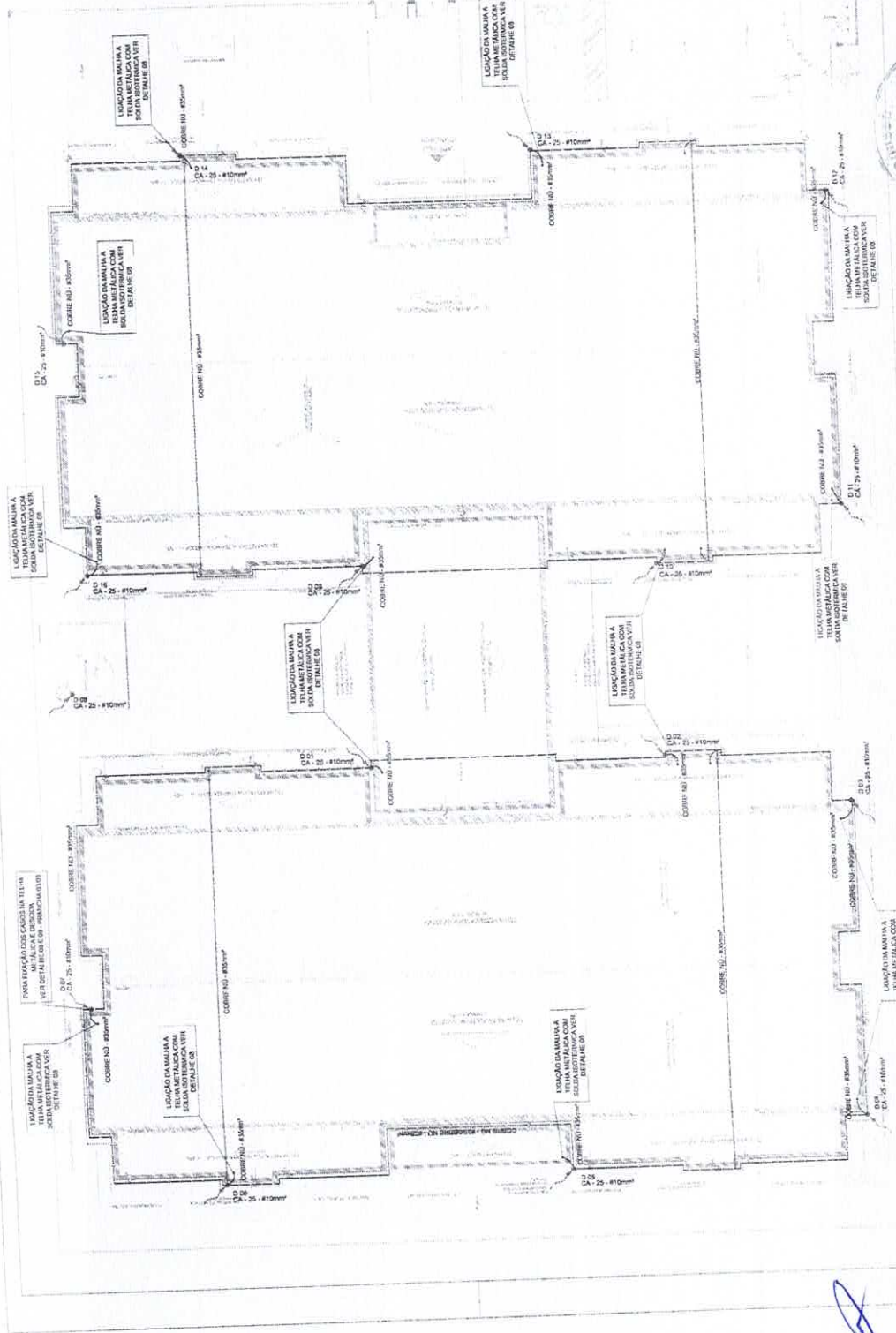

1 PLANTA DA COBERTURA

PROJETOS DE TIPO

PROJETO DE TIPO

PROJETO DE TIPO

PROJETO DE TIPO

PROJETO DE TIPO

JOSE MAITOMARAUJONOCRATO
SECRETARIO DE EDUCACAO E DESPORTO
PORT.N.º 0003/2021

FNDE
PROJETO PADRAO - FNDE

PROGRAMA PROFIENGENIA - PROJETO TIPO 1
 PROJETO DE TIPO PARA O COGER
 PROJETO DE TIPO PARA O COGER
 PROJETO DE TIPO PARA O COGER
 PROJETO DE TIPO PARA O COGER

JOSÉ MARQUES ALVES DA SILVA
 ENGENHEIRO PREFEITURA GUANABARA
 R.N.P. 061981361-0 CREAGE

Comissão Central de Licitação e Pregões
 Folha No 367

SEM EFEITO

Comissão Central de Licitação e Pregões
 Folha No 1353

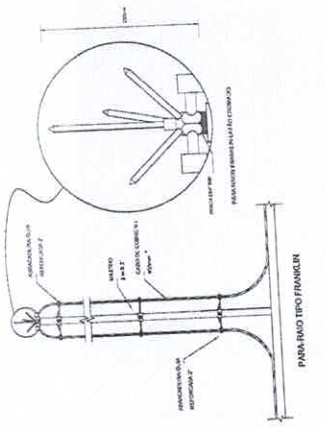

4 DETALHE DO CAPTOR TIPO FRANKLIN

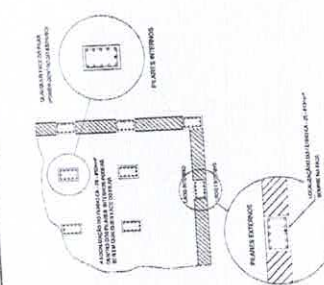

3 LOCALIZAÇÃO DOS FERROS CA. 25. A 10cm. DOS PAINES INTERNOS E EXTERNOS.

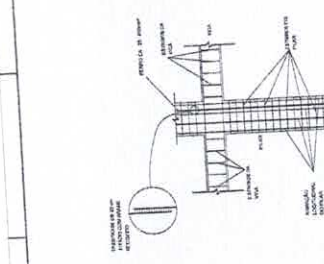

2 DET. DAS DIMENSÕES GERAIS

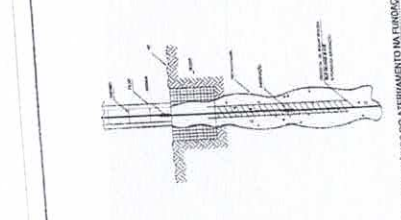

1 DET. GÊNICO DO ATERRAMENTO NA ENERGIAÇÃO

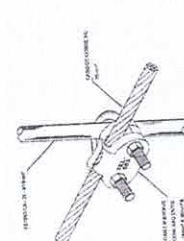

9 DET. UNIAO ENTRE MALHA DE COBRE NI E O FERRO CA. 25. A 10cm.

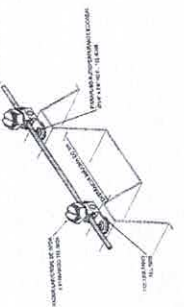

8 DET. FIXAÇÃO DO CABO NA TEIJA METÁLICA.

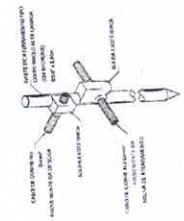

7 DET. - NASTE DE ATERRAMENTO



6 DET. - CAIXA DE INSPEÇÃO

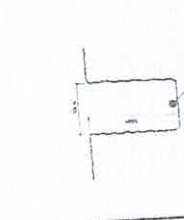

5 DET. - MALHA COBRE DA MALHA DE ATERRAMENTO

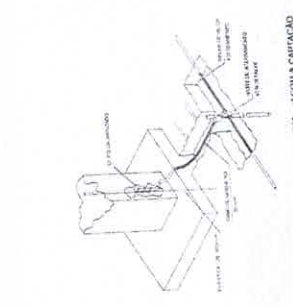

12 DET. INTERLIGAÇÃO DO FERRO CA. 25. A 10cm. COM A CAPTAÇÃO

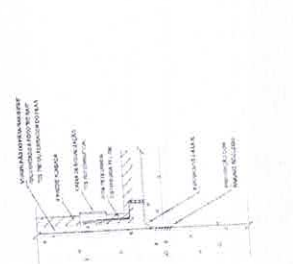

11 DET. DE INTERLIGAÇÃO DA CAIXA DE EQUILIBRIAÇÃO

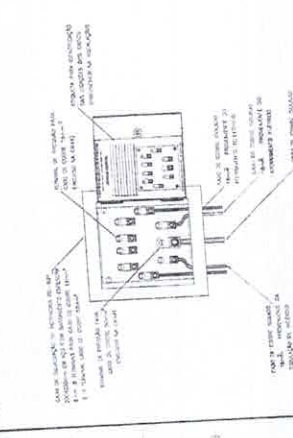

10 EXEMPLO DE TORÇÕES E CÊSPRES NA CAIXA DE EQUILIBRIAÇÃO (LEFTY)

LEGENDA

[Symbol]	CONTROLE DE PORTAS E JANELAS
[Symbol]	COZINHA
[Symbol]	COZINHA COM BARRA DE ACESSIBILIDADE
[Symbol]	COZINHA COM BARRA DE ACESSIBILIDADE E LAVABO
[Symbol]	COZINHA COM BARRA DE ACESSIBILIDADE E LAVABO COM BARRA DE ACESSIBILIDADE
[Symbol]	COZINHA COM BARRA DE ACESSIBILIDADE E LAVABO COM BARRA DE ACESSIBILIDADE E LAVABO COM BARRA DE ACESSIBILIDADE
[Symbol]	COZINHA COM BARRA DE ACESSIBILIDADE E LAVABO COM BARRA DE ACESSIBILIDADE E LAVABO COM BARRA DE ACESSIBILIDADE

JOSE MALTON ARAUJO NOBRATO
SECRETÁRIO DE EDUCAÇÃO E DESPORTO
PORT. N.º 0003/2021

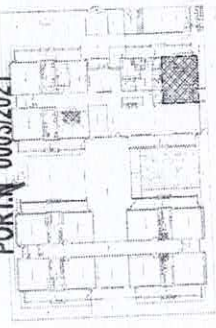

CRÓQUI DE REFERÊNCIA



5 EXAUSTÃO - SANIT. PROFESSORES

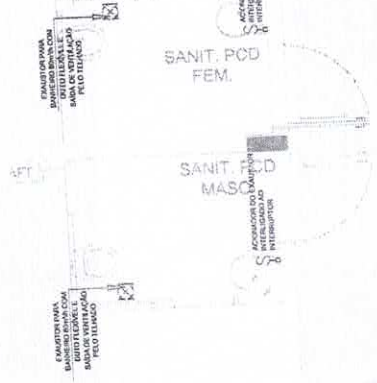

3 EXAUSTÃO - PCD FEMININO E MASCULINO

COZINHA

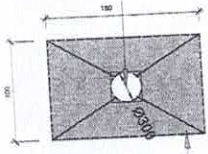

COM O Eixo CENTRAL DO TUBO NA POSIÇÃO REQUERIDA, REALIZAR O ENCAIXAMENTO DO TUBO NA BARRA DE ACESSIBILIDADE COM O USO DE PNEUMÁTICO

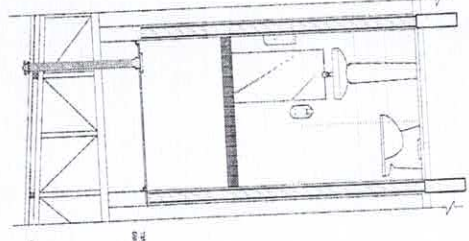

6 DETALHE - TUBULAÇÃO VERTICAL

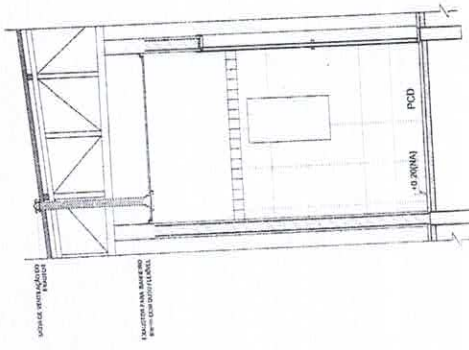

4 DETALHE - TUBULAÇÃO VERTICAL

1 EXAUSTÃO - COZINHA

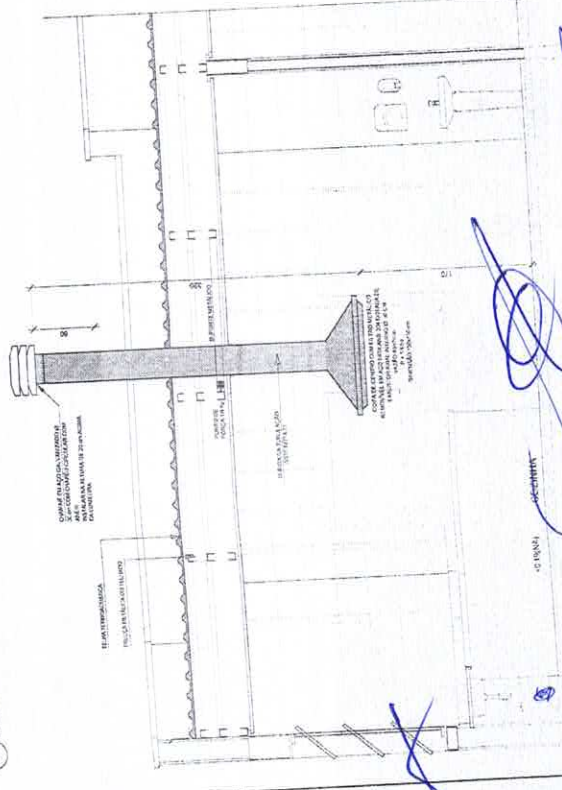

DETALHE - TUBULAÇÃO VERTICAL E EQUIPAMENTO

FUNDO NACIONAL DE APOIO À EDUCAÇÃO
FNAE
Ministério da Educação

PROJETO PADRÃO - FNAE

PROPRIETÁRIO: FUNDO NACIONAL DE APOIO À EDUCAÇÃO
ARQUITETO: [blank]
PROJETADEIRO: [blank]
RESPOSTA TÉCNICA: [blank]
AUTOR DO PROJETO: [blank]
DATA: [blank]

JOQUIMANTHES ALVES DA SILVA
ENGR. CIVIL, PREFEITURA GUAUBA
RNP: 051901361-1 CREACE

PROGRAMA PROINFÂNCIA - PROJETO TIPO INSTALAÇÕES
PROJETO DE SISTEMA DE EXAUSTÃO
PLANTA MANUA, CORTE E DETALHES
COMANDO DE INSTALAÇÃO

COMISSÃO COMISSÃO DE LICITAÇÃO E PREGÃO
1354
EEO 010

SEM EFEITO

NOTAS TÉCNICAS

1. PERDIDA DE CARGA NA TUBULAÇÃO DEVE SER APROPRIADAMENTE CONSIDERADA DEFORME O CASO DESEJAR.
2. A TUBULAÇÃO DEVE SER FEITA COM TUBO RÍGIDO DE ALUMÍNIO OU PLÁSTICO RÍGIDO DE ALUMÍNIO, SEM AUSE DE INTERFERÊNCIAS, SEM ELAS E SEM AUSE DE INTERFERÊNCIAS, SEM ELAS E SEM AUSE DE INTERFERÊNCIAS, SEM ELAS E SEM AUSE DE INTERFERÊNCIAS.
3. TUBO DE ALUMÍNIO RÍGIDO DEVE SER TUBO DE ALUMÍNIO RÍGIDO DE ALUMÍNIO, SEM AUSE DE INTERFERÊNCIAS, SEM ELAS E SEM AUSE DE INTERFERÊNCIAS, SEM ELAS E SEM AUSE DE INTERFERÊNCIAS.
4. A TUBULAÇÃO DEVE SER FEITA COM TUBO RÍGIDO DE ALUMÍNIO OU PLÁSTICO RÍGIDO DE ALUMÍNIO, SEM AUSE DE INTERFERÊNCIAS, SEM ELAS E SEM AUSE DE INTERFERÊNCIAS, SEM ELAS E SEM AUSE DE INTERFERÊNCIAS.
5. A TUBULAÇÃO DEVE SER FEITA COM TUBO RÍGIDO DE ALUMÍNIO OU PLÁSTICO RÍGIDO DE ALUMÍNIO, SEM AUSE DE INTERFERÊNCIAS, SEM ELAS E SEM AUSE DE INTERFERÊNCIAS, SEM ELAS E SEM AUSE DE INTERFERÊNCIAS.
6. A TUBULAÇÃO DEVE SER FEITA COM TUBO RÍGIDO DE ALUMÍNIO OU PLÁSTICO RÍGIDO DE ALUMÍNIO, SEM AUSE DE INTERFERÊNCIAS, SEM ELAS E SEM AUSE DE INTERFERÊNCIAS, SEM ELAS E SEM AUSE DE INTERFERÊNCIAS.
7. A TUBULAÇÃO DEVE SER FEITA COM TUBO RÍGIDO DE ALUMÍNIO OU PLÁSTICO RÍGIDO DE ALUMÍNIO, SEM AUSE DE INTERFERÊNCIAS, SEM ELAS E SEM AUSE DE INTERFERÊNCIAS, SEM ELAS E SEM AUSE DE INTERFERÊNCIAS.
8. A TUBULAÇÃO DEVE SER FEITA COM TUBO RÍGIDO DE ALUMÍNIO OU PLÁSTICO RÍGIDO DE ALUMÍNIO, SEM AUSE DE INTERFERÊNCIAS, SEM ELAS E SEM AUSE DE INTERFERÊNCIAS, SEM ELAS E SEM AUSE DE INTERFERÊNCIAS.
9. A TUBULAÇÃO DEVE SER FEITA COM TUBO RÍGIDO DE ALUMÍNIO OU PLÁSTICO RÍGIDO DE ALUMÍNIO, SEM AUSE DE INTERFERÊNCIAS, SEM ELAS E SEM AUSE DE INTERFERÊNCIAS, SEM ELAS E SEM AUSE DE INTERFERÊNCIAS.
10. A TUBULAÇÃO DEVE SER FEITA COM TUBO RÍGIDO DE ALUMÍNIO OU PLÁSTICO RÍGIDO DE ALUMÍNIO, SEM AUSE DE INTERFERÊNCIAS, SEM ELAS E SEM AUSE DE INTERFERÊNCIAS, SEM ELAS E SEM AUSE DE INTERFERÊNCIAS.

PROJ. CIVIL DE LICITAÇÃO E PREGÃO
N.º 1354

JOSE MALTON ARAUJO ANDRADE
SECRETARIO DE EDUCACAO E DESPORTO
PORT.Nº 0003/2021

- Legenda
- 1 - Alinhamento
 - 2 - Eixo
 - 3 - Eixo
 - 4 - Eixo
 - 5 - Eixo
 - 6 - Eixo
 - 7 - Eixo
 - 8 - Eixo
 - 9 - Eixo
 - 10 - Eixo
 - 11 - Eixo
 - 12 - Eixo
 - 13 - Eixo
 - 14 - Eixo
 - 15 - Eixo
 - 16 - Eixo
 - 17 - Eixo
 - 18 - Eixo
 - 19 - Eixo
 - 20 - Eixo
 - 21 - Eixo
 - 22 - Eixo
 - 23 - Eixo
 - 24 - Eixo
 - 25 - Eixo
 - 26 - Eixo
 - 27 - Eixo
 - 28 - Eixo
 - 29 - Eixo
 - 30 - Eixo
 - 31 - Eixo
 - 32 - Eixo
 - 33 - Eixo
 - 34 - Eixo
 - 35 - Eixo
 - 36 - Eixo
 - 37 - Eixo
 - 38 - Eixo
 - 39 - Eixo
 - 40 - Eixo
 - 41 - Eixo
 - 42 - Eixo
 - 43 - Eixo
 - 44 - Eixo
 - 45 - Eixo
 - 46 - Eixo
 - 47 - Eixo
 - 48 - Eixo
 - 49 - Eixo
 - 50 - Eixo
 - 51 - Eixo
 - 52 - Eixo
 - 53 - Eixo
 - 54 - Eixo
 - 55 - Eixo
 - 56 - Eixo
 - 57 - Eixo
 - 58 - Eixo
 - 59 - Eixo
 - 60 - Eixo
 - 61 - Eixo
 - 62 - Eixo
 - 63 - Eixo
 - 64 - Eixo
 - 65 - Eixo
 - 66 - Eixo
 - 67 - Eixo
 - 68 - Eixo
 - 69 - Eixo
 - 70 - Eixo
 - 71 - Eixo
 - 72 - Eixo
 - 73 - Eixo
 - 74 - Eixo
 - 75 - Eixo
 - 76 - Eixo
 - 77 - Eixo
 - 78 - Eixo
 - 79 - Eixo
 - 80 - Eixo
 - 81 - Eixo
 - 82 - Eixo
 - 83 - Eixo
 - 84 - Eixo
 - 85 - Eixo
 - 86 - Eixo
 - 87 - Eixo
 - 88 - Eixo
 - 89 - Eixo
 - 90 - Eixo
 - 91 - Eixo
 - 92 - Eixo
 - 93 - Eixo
 - 94 - Eixo
 - 95 - Eixo
 - 96 - Eixo
 - 97 - Eixo
 - 98 - Eixo
 - 99 - Eixo
 - 100 - Eixo

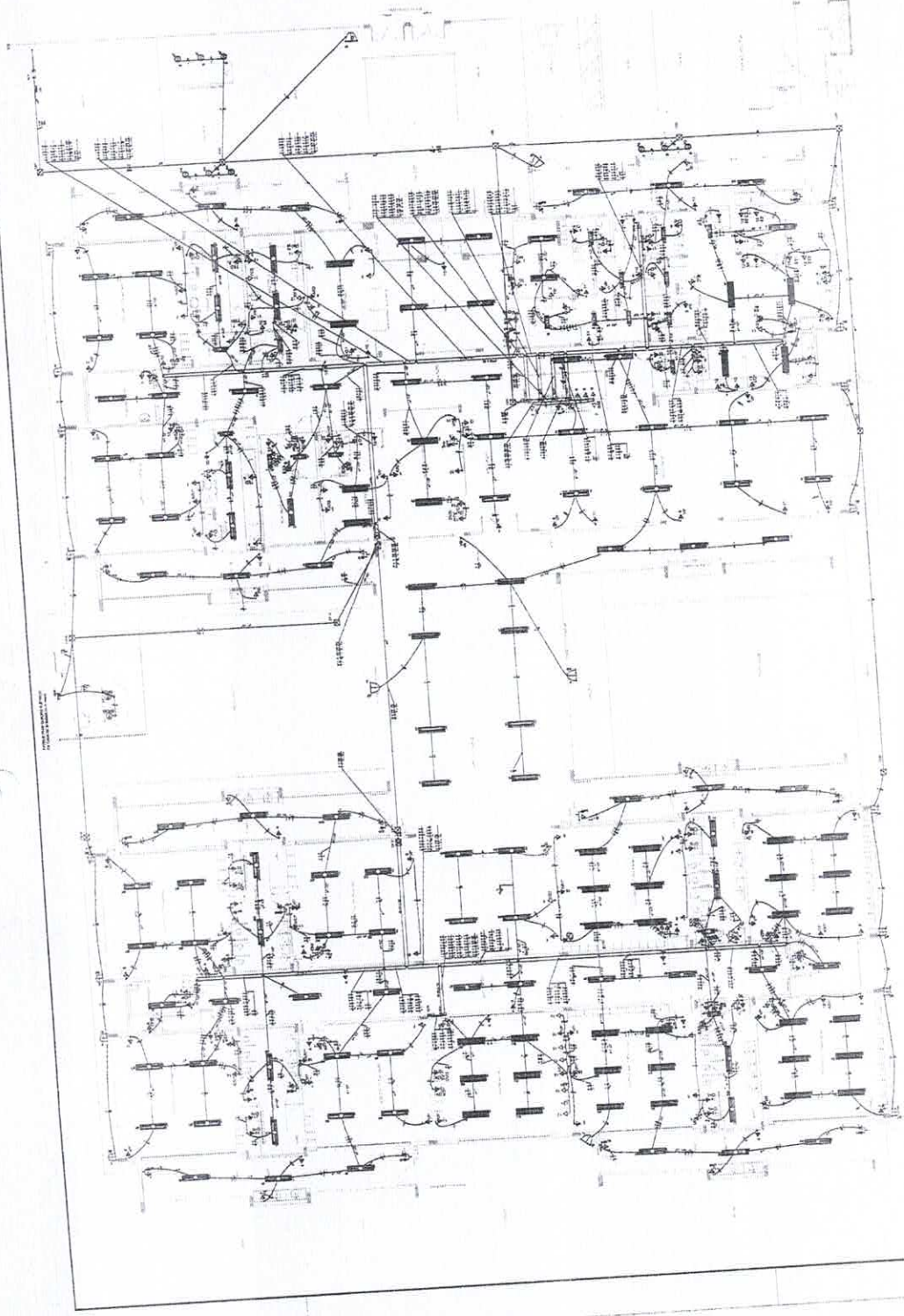

Comissão Central de Licitação e Pregão
SEM EFEITO

KARLANTEUS ALVES DA SILVA
ENGR. CIVIL PREFEITURA GUANAMÁ
RNP: 051081301-0 CREAME

PROGRAMA PROFIANCIA - PROJETO TIPO 1
PROJETO DE INSTALACAO DE ILUMINACAO
DISTRIBUICAO DE ILUMINACAO
CABE DE OBRA
CABE DE OBRA

PROJETO Nº 0003/2021
FOLHA Nº 364

Comissão Central de Licitação e Pregão
Folha Nº 1355

Handwritten signature in blue ink.

LEGENDA

- 1.00 - Estrutura Metálica
- 1.01 - Estrutura Metálica com Piso de Concreto
- 1.02 - Estrutura Metálica com Piso de Aço
- 1.03 - Estrutura Metálica com Piso de Alvenaria
- 1.04 - Estrutura Metálica com Piso de Madeira
- 1.05 - Estrutura Metálica com Piso de Tijolo
- 1.06 - Estrutura Metálica com Piso de Cimento
- 1.07 - Estrutura Metálica com Piso de Cerâmica
- 1.08 - Estrutura Metálica com Piso de Ladrilho
- 1.09 - Estrutura Metálica com Piso de Pedra
- 1.10 - Estrutura Metálica com Piso de Mármore
- 1.11 - Estrutura Metálica com Piso de Granito
- 1.12 - Estrutura Metálica com Piso de Travertino
- 1.13 - Estrutura Metálica com Piso de Mármore Polido
- 1.14 - Estrutura Metálica com Piso de Mármore Escovado
- 1.15 - Estrutura Metálica com Piso de Mármore Escovado Polido
- 1.16 - Estrutura Metálica com Piso de Mármore Escovado Polido com Revestimento
- 1.17 - Estrutura Metálica com Piso de Mármore Escovado Polido com Revestimento e Luminária
- 1.18 - Estrutura Metálica com Piso de Mármore Escovado Polido com Revestimento e Luminária e Vidro
- 1.19 - Estrutura Metálica com Piso de Mármore Escovado Polido com Revestimento e Luminária e Vidro e Alumínio
- 1.20 - Estrutura Metálica com Piso de Mármore Escovado Polido com Revestimento e Luminária e Vidro e Alumínio e Madeira
- 1.21 - Estrutura Metálica com Piso de Mármore Escovado Polido com Revestimento e Luminária e Vidro e Alumínio e Madeira e Cerâmica
- 1.22 - Estrutura Metálica com Piso de Mármore Escovado Polido com Revestimento e Luminária e Vidro e Alumínio e Madeira e Cerâmica e Pedra
- 1.23 - Estrutura Metálica com Piso de Mármore Escovado Polido com Revestimento e Luminária e Vidro e Alumínio e Madeira e Cerâmica e Pedra e Mármore
- 1.24 - Estrutura Metálica com Piso de Mármore Escovado Polido com Revestimento e Luminária e Vidro e Alumínio e Madeira e Cerâmica e Pedra e Mármore e Granito
- 1.25 - Estrutura Metálica com Piso de Mármore Escovado Polido com Revestimento e Luminária e Vidro e Alumínio e Madeira e Cerâmica e Pedra e Mármore e Granito e Travertino
- 1.26 - Estrutura Metálica com Piso de Mármore Escovado Polido com Revestimento e Luminária e Vidro e Alumínio e Madeira e Cerâmica e Pedra e Mármore e Granito e Travertino e Mármore Polido
- 1.27 - Estrutura Metálica com Piso de Mármore Escovado Polido com Revestimento e Luminária e Vidro e Alumínio e Madeira e Cerâmica e Pedra e Mármore e Granito e Travertino e Mármore Polido e Mármore Escovado
- 1.28 - Estrutura Metálica com Piso de Mármore Escovado Polido com Revestimento e Luminária e Vidro e Alumínio e Madeira e Cerâmica e Pedra e Mármore e Granito e Travertino e Mármore Polido e Mármore Escovado e Mármore Escovado Polido
- 1.29 - Estrutura Metálica com Piso de Mármore Escovado Polido com Revestimento e Luminária e Vidro e Alumínio e Madeira e Cerâmica e Pedra e Mármore e Granito e Travertino e Mármore Polido e Mármore Escovado e Mármore Escovado Polido e Mármore Escovado Polido com Revestimento
- 1.30 - Estrutura Metálica com Piso de Mármore Escovado Polido com Revestimento e Luminária e Vidro e Alumínio e Madeira e Cerâmica e Pedra e Mármore e Granito e Travertino e Mármore Polido e Mármore Escovado e Mármore Escovado Polido e Mármore Escovado Polido com Revestimento e Luminária
- 1.31 - Estrutura Metálica com Piso de Mármore Escovado Polido com Revestimento e Luminária e Vidro e Alumínio e Madeira e Cerâmica e Pedra e Mármore e Granito e Travertino e Mármore Polido e Mármore Escovado e Mármore Escovado Polido e Mármore Escovado Polido com Revestimento e Luminária e Vidro
- 1.32 - Estrutura Metálica com Piso de Mármore Escovado Polido com Revestimento e Luminária e Vidro e Alumínio e Madeira e Cerâmica e Pedra e Mármore e Granito e Travertino e Mármore Polido e Mármore Escovado e Mármore Escovado Polido e Mármore Escovado Polido com Revestimento e Luminária e Vidro e Alumínio
- 1.33 - Estrutura Metálica com Piso de Mármore Escovado Polido com Revestimento e Luminária e Vidro e Alumínio e Madeira e Cerâmica e Pedra e Mármore e Granito e Travertino e Mármore Polido e Mármore Escovado e Mármore Escovado Polido e Mármore Escovado Polido com Revestimento e Luminária e Vidro e Alumínio e Madeira
- 1.34 - Estrutura Metálica com Piso de Mármore Escovado Polido com Revestimento e Luminária e Vidro e Alumínio e Madeira e Cerâmica e Pedra e Mármore e Granito e Travertino e Mármore Polido e Mármore Escovado e Mármore Escovado Polido e Mármore Escovado Polido com Revestimento e Luminária e Vidro e Alumínio e Madeira e Cerâmica
- 1.35 - Estrutura Metálica com Piso de Mármore Escovado Polido com Revestimento e Luminária e Vidro e Alumínio e Madeira e Cerâmica e Pedra e Mármore e Granito e Travertino e Mármore Polido e Mármore Escovado e Mármore Escovado Polido e Mármore Escovado Polido com Revestimento e Luminária e Vidro e Alumínio e Madeira e Cerâmica e Pedra
- 1.36 - Estrutura Metálica com Piso de Mármore Escovado Polido com Revestimento e Luminária e Vidro e Alumínio e Madeira e Cerâmica e Pedra e Mármore e Granito e Travertino e Mármore Polido e Mármore Escovado e Mármore Escovado Polido e Mármore Escovado Polido com Revestimento e Luminária e Vidro e Alumínio e Madeira e Cerâmica e Pedra e Mármore
- 1.37 - Estrutura Metálica com Piso de Mármore Escovado Polido com Revestimento e Luminária e Vidro e Alumínio e Madeira e Cerâmica e Pedra e Mármore e Granito e Travertino e Mármore Polido e Mármore Escovado e Mármore Escovado Polido e Mármore Escovado Polido com Revestimento e Luminária e Vidro e Alumínio e Madeira e Cerâmica e Pedra e Mármore e Granito
- 1.38 - Estrutura Metálica com Piso de Mármore Escovado Polido com Revestimento e Luminária e Vidro e Alumínio e Madeira e Cerâmica e Pedra e Mármore e Granito e Travertino e Mármore Polido e Mármore Escovado e Mármore Escovado Polido e Mármore Escovado Polido com Revestimento e Luminária e Vidro e Alumínio e Madeira e Cerâmica e Pedra e Mármore e Granito e Travertino
- 1.39 - Estrutura Metálica com Piso de Mármore Escovado Polido com Revestimento e Luminária e Vidro e Alumínio e Madeira e Cerâmica e Pedra e Mármore e Granito e Travertino e Mármore Polido e Mármore Escovado e Mármore Escovado Polido e Mármore Escovado Polido com Revestimento e Luminária e Vidro e Alumínio e Madeira e Cerâmica e Pedra e Mármore e Granito e Travertino e Mármore
- 1.40 - Estrutura Metálica com Piso de Mármore Escovado Polido com Revestimento e Luminária e Vidro e Alumínio e Madeira e Cerâmica e Pedra e Mármore e Granito e Travertino e Mármore Polido e Mármore Escovado e Mármore Escovado Polido e Mármore Escovado Polido com Revestimento e Luminária e Vidro e Alumínio e Madeira e Cerâmica e Pedra e Mármore e Granito e Travertino e Mármore e Granito

JOSE MAURO ARAUJO NOGUEIRO
SECRETÁRIO DE EDUCAÇÃO E DESPORTO
PORT N° 0003/2021

FUNDE
Município de
IBICARAÍ
PROJETO PADRÃO - FUNDE

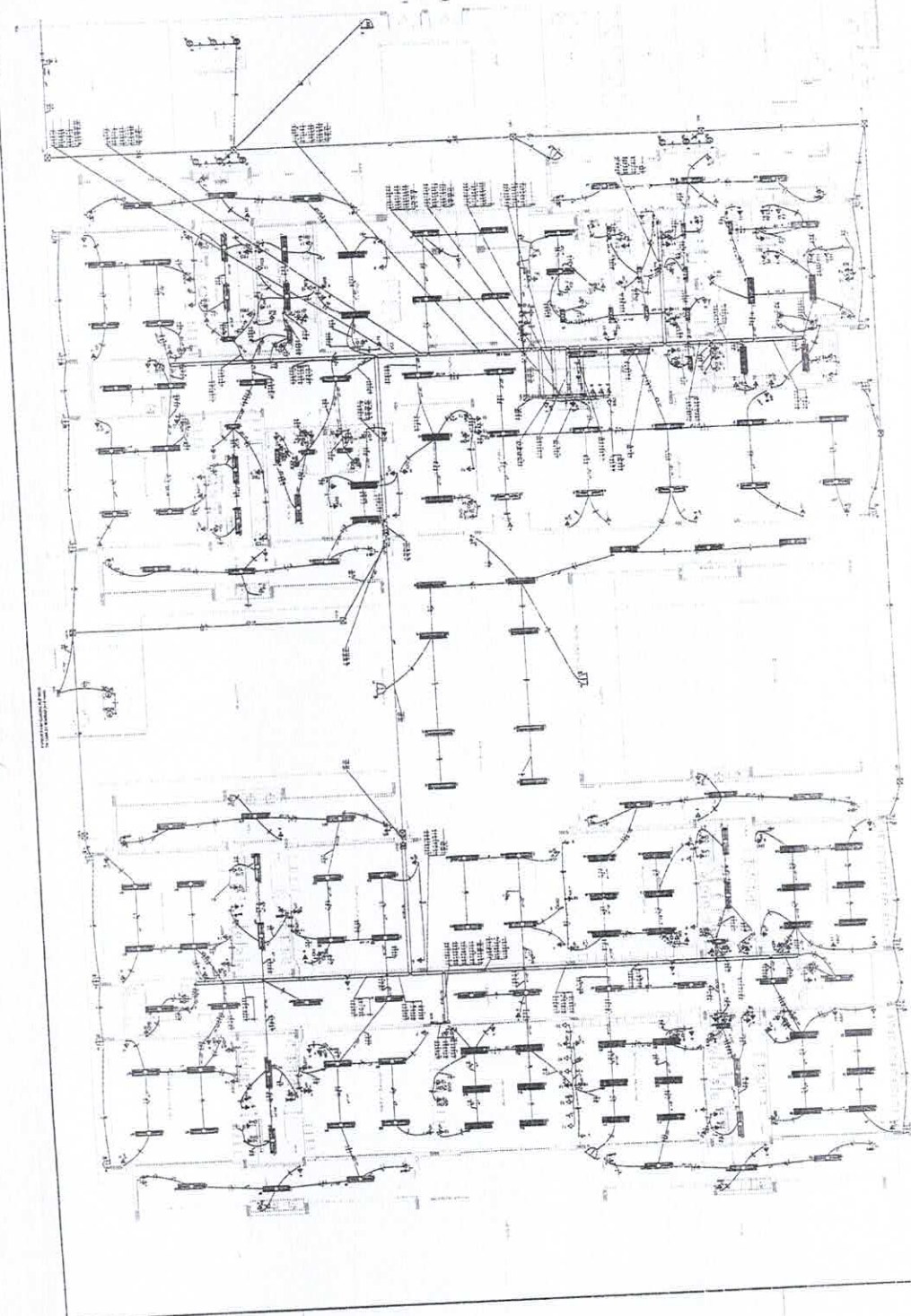

SECRETARIA MUNICIPAL DE EDUCAÇÃO
SECRETARIA MUNICIPAL DE CULTURA
SECRETARIA MUNICIPAL DE SAÚDE
SECRETARIA MUNICIPAL DE ECONOMIA
SECRETARIA MUNICIPAL DE MEIO AMBIENTE
SECRETARIA MUNICIPAL DE PLANEJAMENTO E ORÇAMENTO
SECRETARIA MUNICIPAL DE TRANSPORTES
SECRETARIA MUNICIPAL DE TURISMO
SECRETARIA MUNICIPAL DE URBANISMO
SECRETARIA MUNICIPAL DE VIVIENDA
SECRETARIA MUNICIPAL DE ZONEAMENTO URBANO

SECRETARIA MUNICIPAL DE EDUCAÇÃO
SECRETARIA MUNICIPAL DE CULTURA
SECRETARIA MUNICIPAL DE SAÚDE
SECRETARIA MUNICIPAL DE ECONOMIA
SECRETARIA MUNICIPAL DE MEIO AMBIENTE
SECRETARIA MUNICIPAL DE PLANEJAMENTO E ORÇAMENTO
SECRETARIA MUNICIPAL DE TRANSPORTES
SECRETARIA MUNICIPAL DE TURISMO
SECRETARIA MUNICIPAL DE URBANISMO
SECRETARIA MUNICIPAL DE VIVIENDA
SECRETARIA MUNICIPAL DE ZONEAMENTO URBANO

PROGRAMA DE LICITAÇÃO Nº 001/2021
ITEM Nº 01
OBJETO: SERVIÇOS DE MANUTENÇÃO E REPARAÇÃO DE BENS MATERIAIS DA PREFEITURA MUNICIPAL DE IBICARAÍ

EMPRESA: JORNAL MATEUS ALVES DA SILVA
ENGENHEIRO CIVIL PREFEITURA GUARIBA
RNP - OBRAS E CRENTE

Valor: R\$ 1352,00

1352

PROPOSTA Nº 001/2021

EMPRESA: JORNAL MATEUS ALVES DA SILVA
ENGENHEIRO CIVIL PREFEITURA GUARIBA
RNP - OBRAS E CRENTE

SECRETARIA MUNICIPAL DE LICITAÇÃO E PREÇOS
1352

- Legend
- 00 - Obra de reforma
 - 01 - Obra de manutenção
 - 02 - Obra de construção
 - 03 - Obra de aquisição
 - 04 - Obra de instalação
 - 05 - Obra de desmontagem
 - 06 - Obra de transporte
 - 07 - Obra de armazenamento
 - 08 - Obra de distribuição
 - 09 - Obra de evacuação
 - 10 - Obra de combate a incêndio
 - 11 - Obra de proteção civil
 - 12 - Obra de saneamento
 - 13 - Obra de energia
 - 14 - Obra de telecomunicações
 - 15 - Obra de segurança
 - 16 - Obra de defesa civil
 - 17 - Obra de obras especiais
 - 18 - Obra de serviços
 - 19 - Obra de outros
 - 20 - Obra de outros
 - 21 - Obra de outros
 - 22 - Obra de outros
 - 23 - Obra de outros
 - 24 - Obra de outros
 - 25 - Obra de outros

J
JOSE MAILTON ARAUJO NOCRATO
SECRETÁRIO DE EDUCAÇÃO E DESPORTO
PORT. N° 0003/2021

FNDE
Ministério da Educação
PROJETO PADRÃO - FNDE

Projeto Padrão - FNDE
TÍTULOS
VALORES
PROJETO PADRÃO - FNDE

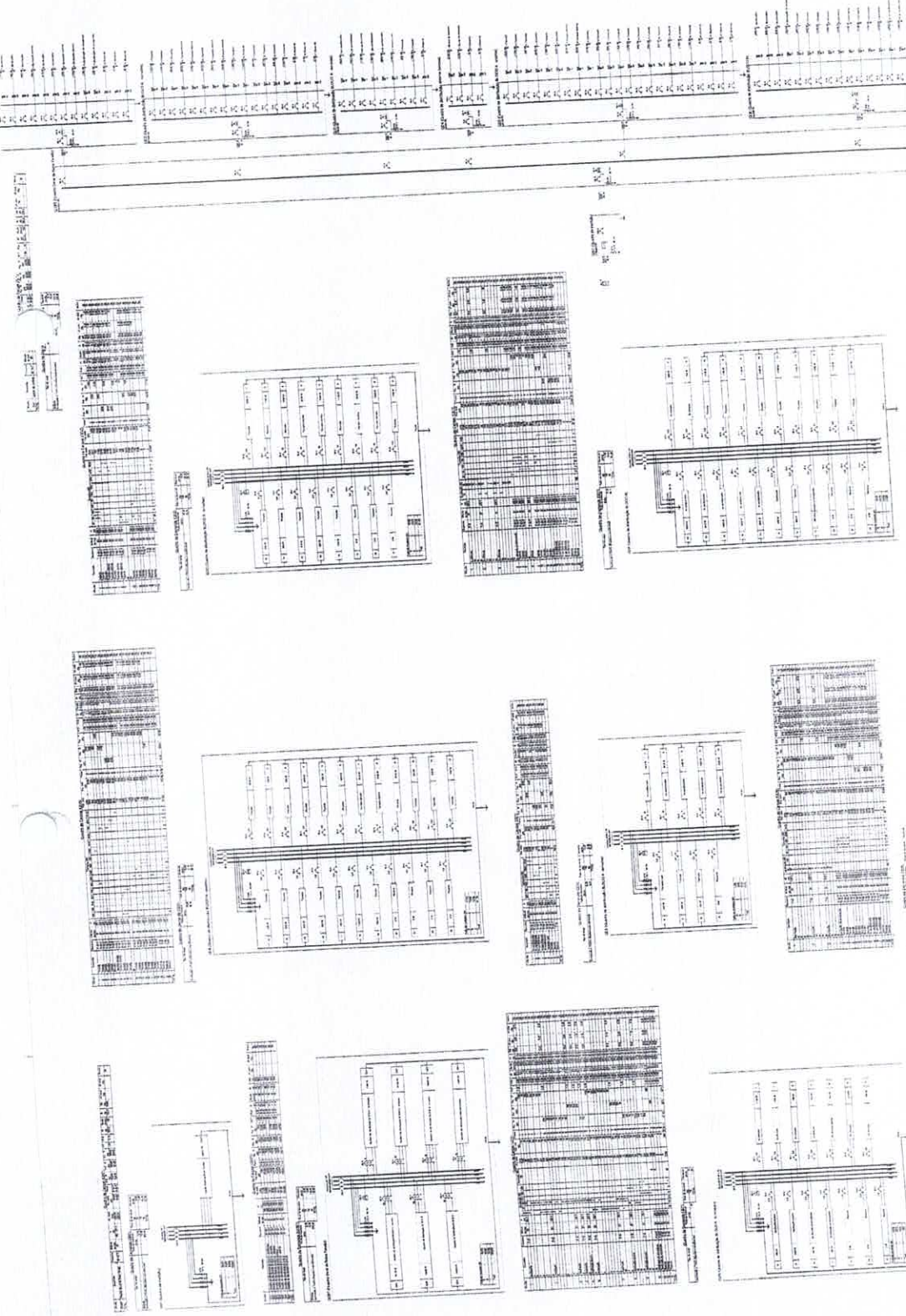
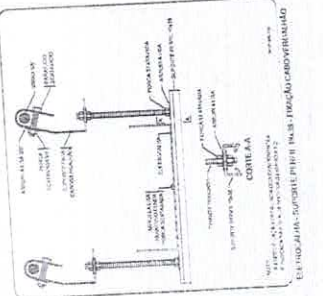

[Handwritten signature]

PROGRAMA DE LICITAÇÃO Nº 0003/2021
 SECRETARIA DE EDUCAÇÃO E ESPORTO
 PORT. Nº 0003/2021

PROJETO PADRÃO - FINEE

Ministério da Educação
 FINEE - Fundação Nacional de Educação

PROGRAMA DE LICITAÇÃO Nº 0003/2021
 SECRETARIA DE EDUCAÇÃO E ESPORTO
 PORT. Nº 0003/2021

PROJETO PADRÃO - FINEE

Ministério da Educação
 FINEE - Fundação Nacional de Educação

PROGRAMA DE LICITAÇÃO Nº 0003/2021
 SECRETARIA DE EDUCAÇÃO E ESPORTO
 PORT. Nº 0003/2021

PROGRAMA DE LICITAÇÃO Nº 0003/2021
 SECRETARIA DE EDUCAÇÃO E ESPORTO
 PORT. Nº 0003/2021

COMISSÃO CONTROLADORA DE LICITAÇÃO E PREÇOS
 Folha Nº 37

Item	Descrição	Quantidade	Valor Unitário	Valor Total
1	73,00
2	306,50
3	919,50
4	1197,00
5	1814,00
6	2058,00
7	3016,20
8	3249,70
9	3787,70
10	3876,20
11	3992,70
12	4140,19
13	4371,10
14	4536,15
15	4756,20
16	5001,20
17	4040,50
18	3627,00
19	3252,99
20	2959,50
21	2740,50
22	2653,00
23	2411,00
24	2278,00
25	2163,00
26	1870,50
27	1702,45
28	1573,01
29	1354,50
30	1081,50
31	909,50
32	483,00

1 2 3 4 5 6 7 8 9 10 11 12 13 14 15 16

COMISSÃO CONTROLADORA DE LICITAÇÃO E PREÇOS
 Folha Nº 1359

SEM EFEITO

COMISSÃO CONTROLADORA DE LICITAÇÃO E PREÇOS
 Folha Nº 1359

JOSE MARILTON ARAUJO NOCRATO
SECRETARIO DE EDUCACAO E DESPORTO
PORT. N.º 0003/2021

PROJETO PADRÃO - FINEE

FINEE Ministério da Educação
PROJETO PADRÃO - FINEE

PROFESSOR(A)	
DEPARTAMENTO	
UNIDADE	
PROFESSOR(A) RESPONSÁVEL	
DATA	
PROFESSOR(A) RESPONSÁVEL	
PROFESSOR(A) RESPONSÁVEL	
PROFESSOR(A) RESPONSÁVEL	

JOSE MARILTON ARAUJO NOCRATO
ENGR. CIVIL PREFEITURA MUNICIPAL DE GUARUBA
RNP - 061801931-0 - CREA - CE

PREFEITURA MUNICIPAL DE GUARUBA - PROJETO TIPO 1
PROPOSTA Nº 0003/2021

SFVN

374

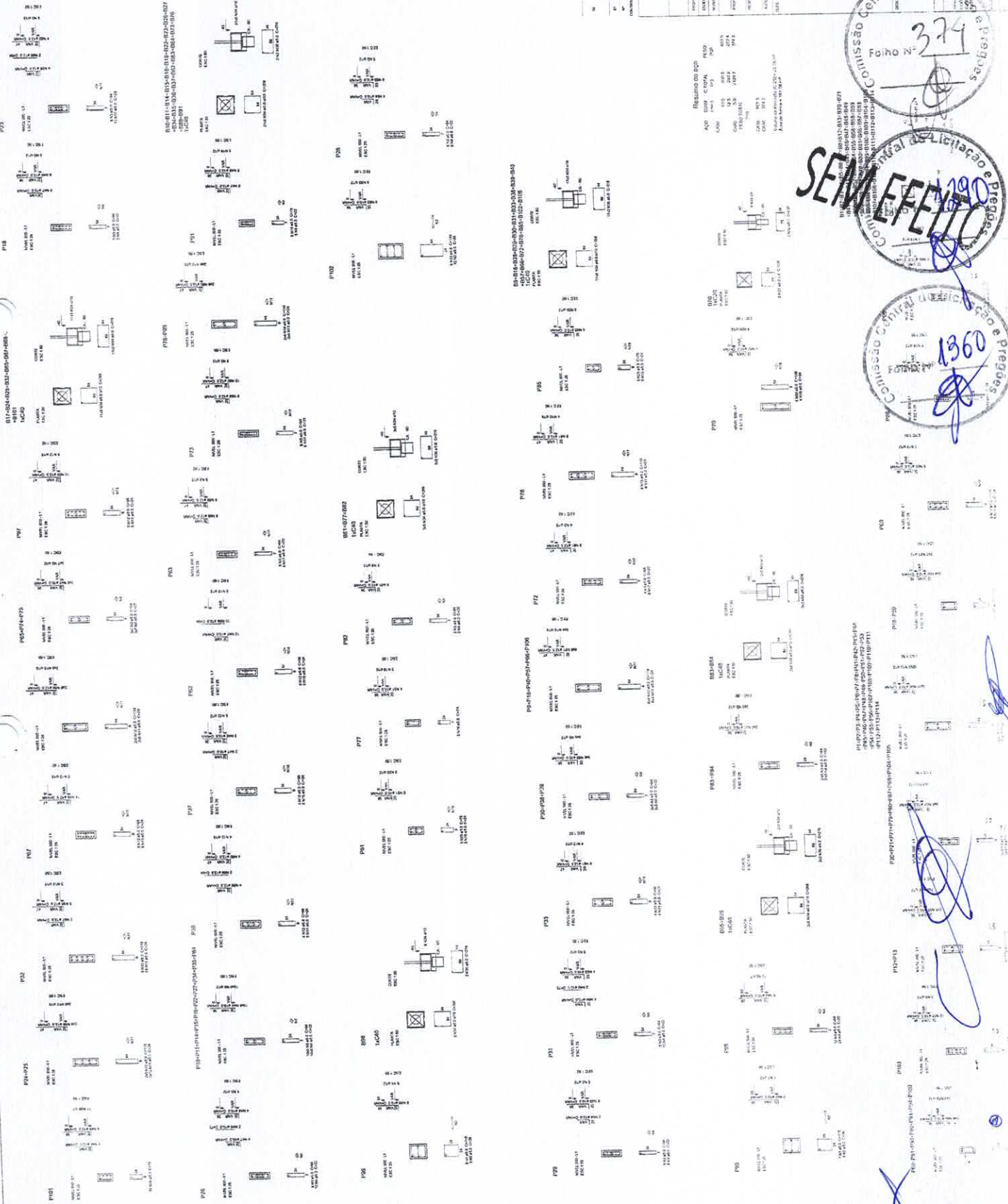

SEM EFEITO

Comissão Central de Licitação e Pregão

1360

Comissão Central de Licitação e Pregão

JOSE MACIEL ARAUJO NOCRATO
SECRETARIO DE EDUCACAO E DESPORTO
PORT.Nº 0003/2021

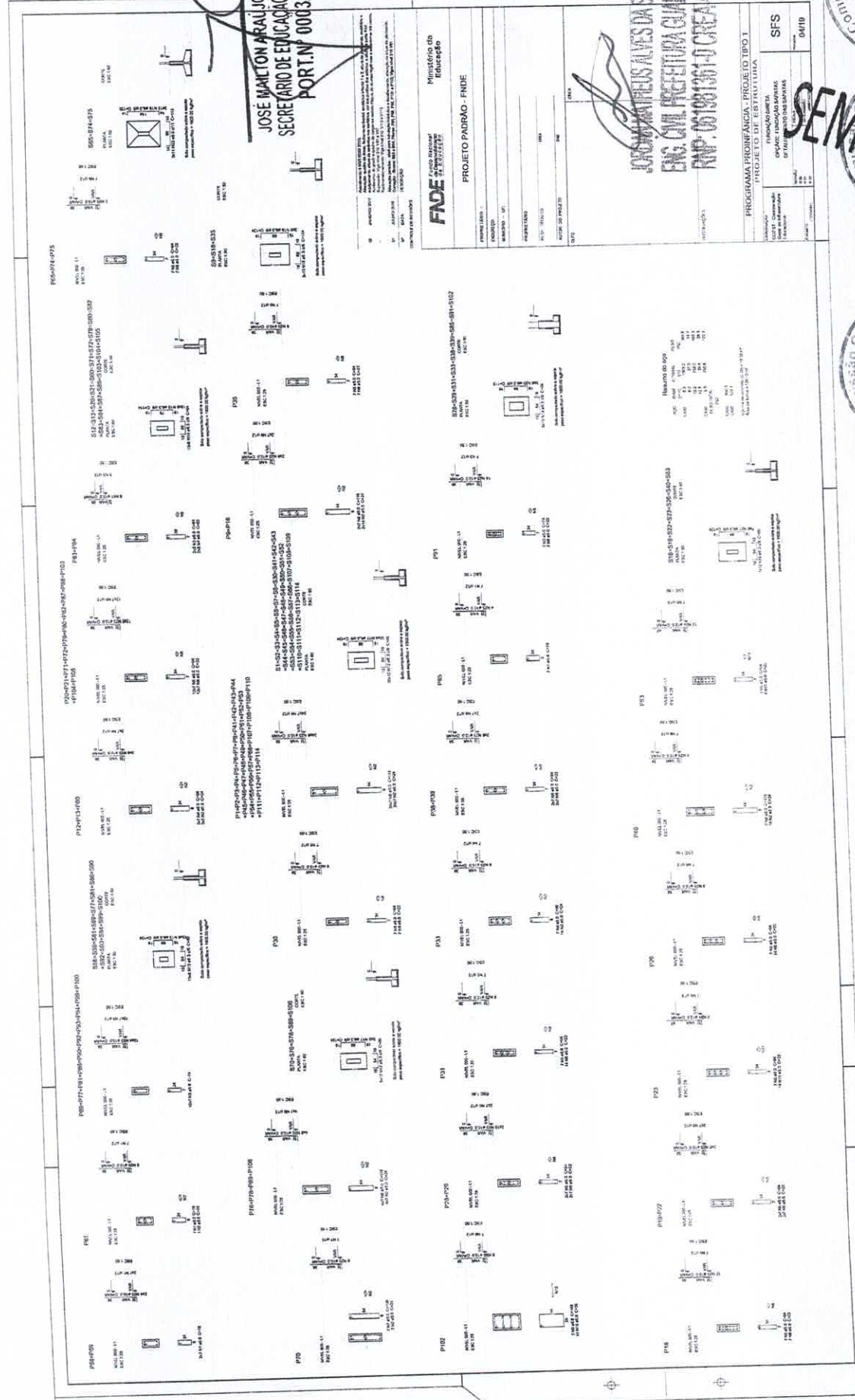

FADE FACULDADE DE EDUCACAO
PROJETO PADRAO - FNDE

PROJETO DE TIPO I
PROGRAMA PRONALIC - PROJETO TIPO I
PROJETO DE TIPO I
PROJETO DE TIPO I

ESPECIFICACAO DE MATERIAIS
ESPECIFICACAO DE MATERIAIS
ESPECIFICACAO DE MATERIAIS

SFS
OMT19

PROGRAMA PRONALIC - PROJETO TIPO I
PROJETO DE TIPO I
PROJETO DE TIPO I

ESPECIFICACAO DE MATERIAIS
ESPECIFICACAO DE MATERIAIS
ESPECIFICACAO DE MATERIAIS

SFS
OMT19

JOSE MACIEL ARAUJO NOCRATO
ENGENHEIRO CIVIL
RNP - 00180181-0 CREACE



Handwritten signature in blue ink.

Handwritten mark in blue ink.

JOSE MAMILTON ARAUJO NOGUEIRA
 SECRETARIA DE EDUCAÇÃO E DESPORTO
 PO/M. Nº 0003/2021



FNEDE		Fundação de Infraestrutura	
PROJETO PADRÃO - FNEDE			
INDICATIVO	10		
UNIDADE	U1		
QUANTIDADE	1		
VALOR UNITÁRIO	R\$ 1.000,00		
VALOR TOTAL	R\$ 1.000,00		
TIPO	10		

JOSÉ MAMILTON ARAUJO NOGUEIRA
 PMS. CIVIL PREFEITURA MUNICIPAL
 P.M.P. Nº 0003/2021 - O.C.E.A.C.F.



Handwritten signatures and marks on the right side of the page, including a large blue scribble and a signature.

JOSE MILTON ARAUJO NOCRATO
SECRETARIO DE EDUCACAO E DESPORTO
PORTN° 0003/2021



Comissão Central de Licitação e Pregões
 Folha N° 377

SEM EFEITO

Comissão Central de Licitação e Pregões
 Folha N° 1363

X

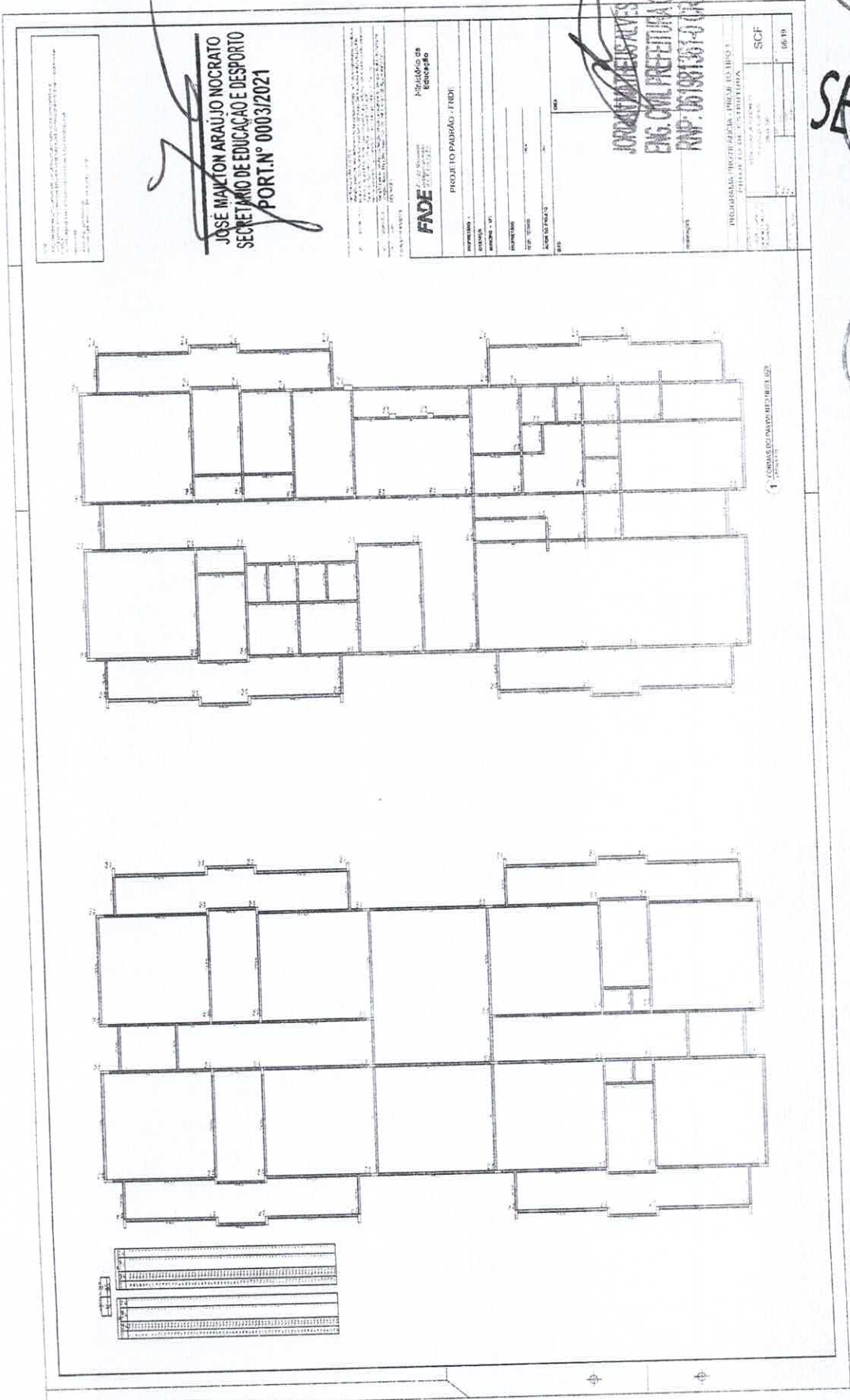

1 - UNIDADE DE CONVÊNIO BELLEZA

Projeto de Arquitetura de Interiores
 Rua ...
 ...

[Handwritten Signature]
 JOSE MARCON ARAUJO NOCRATO
 SECRETÁRIO DE EDUCAÇÃO E DESPORTO
 PORT. Nº 0003/2021

FADE
 Fundação de Amparo à Pesquisa do Estado de São Paulo

Projeto de Padrão - FIDEI

PROPOSTA Nº: ...
 DATA DE RECEBIMENTO: ...
 DATA DE ABERTURA: ...
 DATA DE ENCERRAMENTO: ...

[Handwritten Signature]
 JORQUINA NEVES DA SILVA
 ENG. CIVIL PRETERITA GUAIABA
 RNP: 001891301-0-06-04-CE

PROGRAMA DE APOIO FINANCEIRO	SCF
UNIDADE DE CONVÊNIO	06/19
...	...

Comissão Central de Licitação e Pregões
 Folha Nº 378
[Handwritten Signature]

SEM EFEITO
 Comissão Central de Licitação e Pregões
[Handwritten Signature]

Comissão Central de Licitação e Pregões
 Folha Nº 1364
[Handwritten Signature]

[Large Handwritten Signature]

JOSÉ MAILTON ARAUJO NOCRATO
SECRETARIO DE EDUCACAO E DESPORTO
PORT N° 000/3/2021

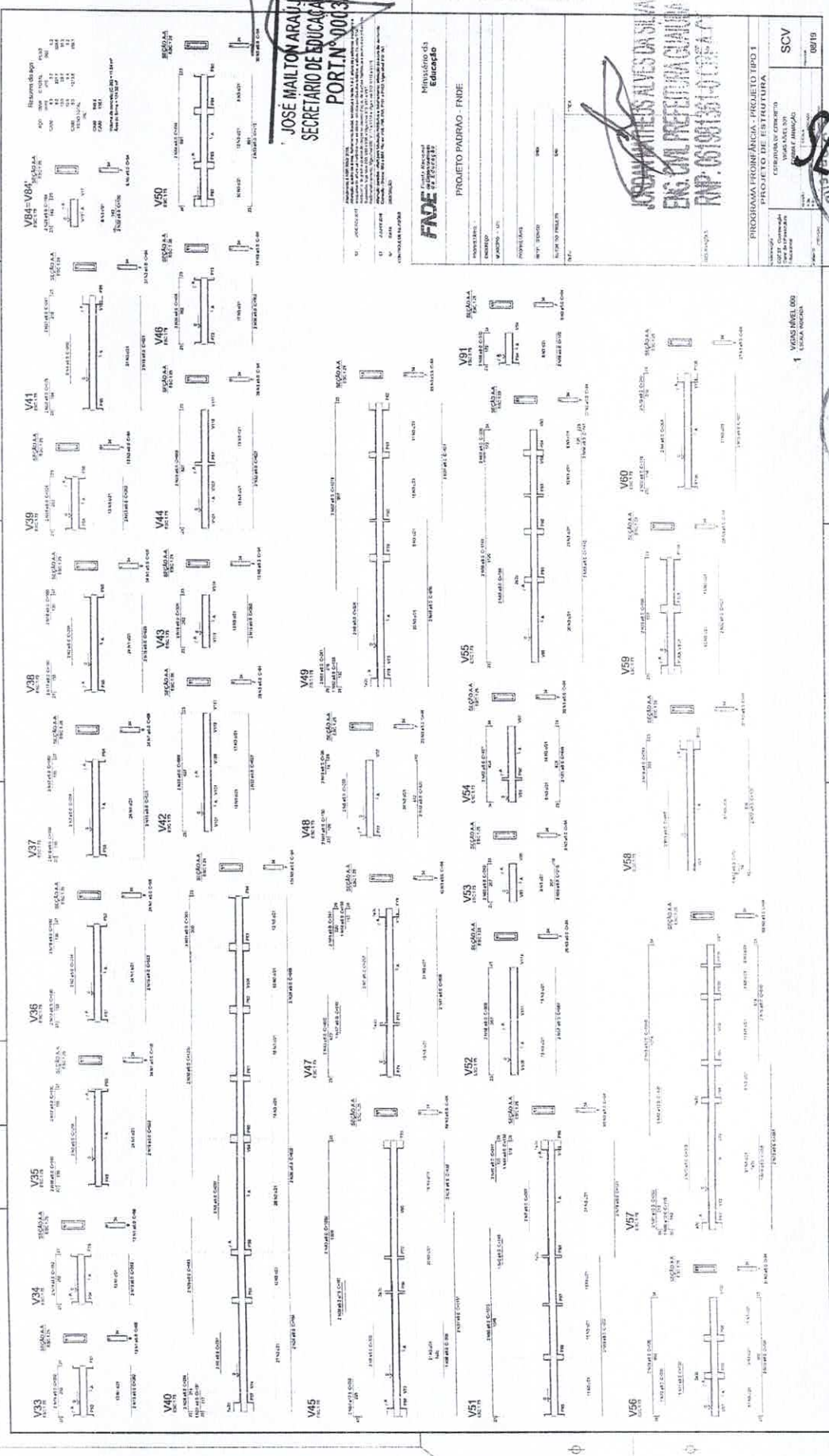

FADE Fundação de Amparo à Pesquisa do Estado de São Paulo
Projeto Padrão - FNDE

Ministério da Educação
 Secretaria de Educação Especial

PROGRAMA DE APOIO ÀS AÇÕES DE INTERVENÇÃO EDUCACIONAL
 PROJETO DE INTERVENÇÃO

SEM EFEITO

PROGRAMA DE APOIO ÀS AÇÕES DE INTERVENÇÃO EDUCACIONAL
 PROJETO DE INTERVENÇÃO

SCV
 08/10



Handwritten signature in blue ink.

Handwritten signature in blue ink.

JOSE MALTOKARABJO NOBRATO
SECRETARIO DE EDUCACAO E DESPORTO
PORT. N° 0003/2021

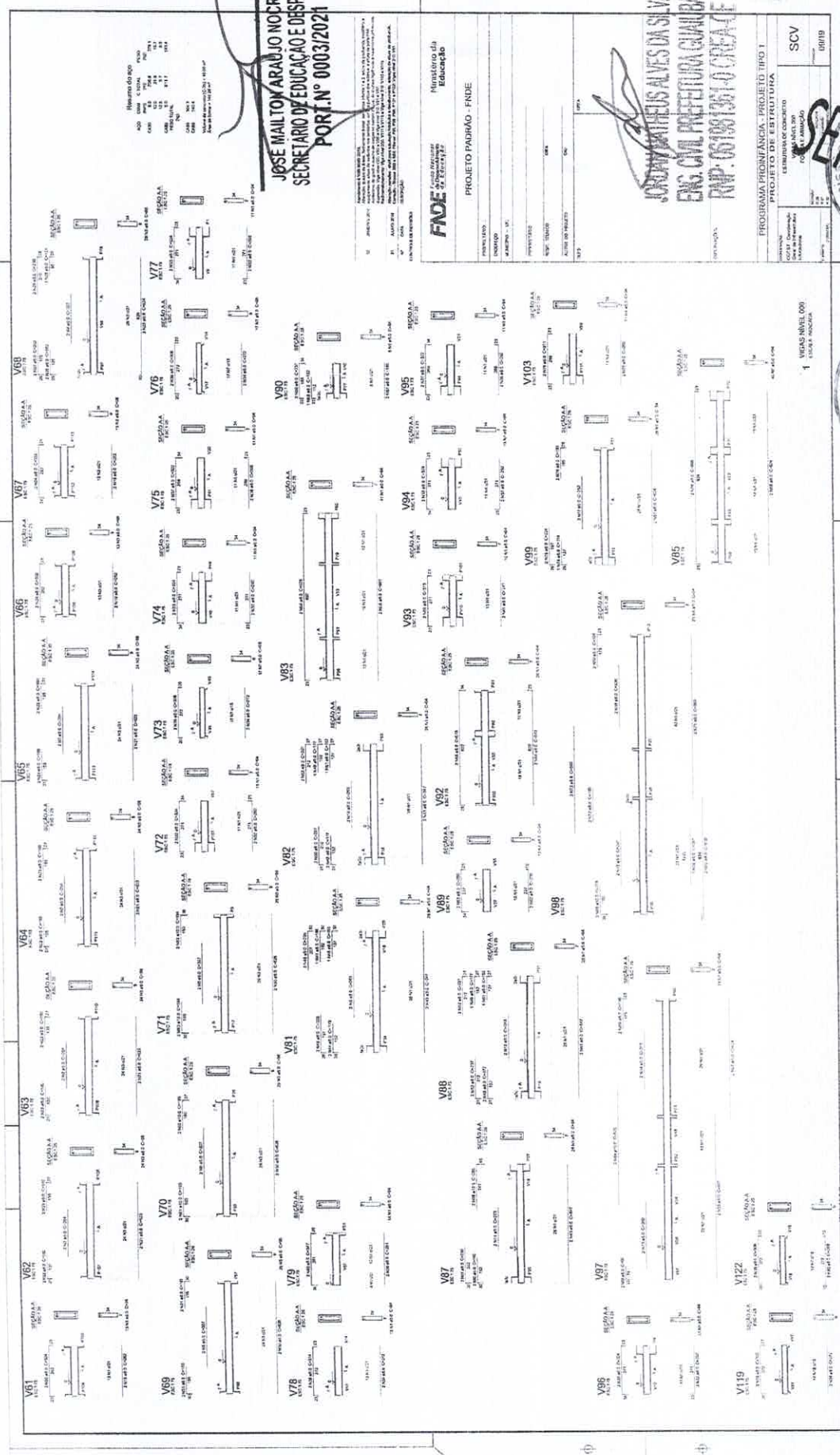

1. OBJETIVO: PROJETO DE ESTRUTURA DE CONCRETO PARA OBRAS DE RECONSTRUÇÃO DE ESCOLAS DO MUNICÍPIO DE GUARUBA DO VALE, ESTADO DO RIO DE JANEIRO.

2. APROVAÇÃO: O PROJETO DE ESTRUTURA DE CONCRETO PARA OBRAS DE RECONSTRUÇÃO DE ESCOLAS DO MUNICÍPIO DE GUARUBA DO VALE, ESTADO DO RIO DE JANEIRO, É APROVADO EM 14 DE MARÇO DE 2021, POR RESOLUÇÃO Nº 001/2021 DO CONSELHO MUNICIPAL DE ENGENHARIA E ARQUITETURA DO MUNICÍPIO DE GUARUBA DO VALE, ESTADO DO RIO DE JANEIRO.

3. APROVAÇÃO: O PROJETO DE ESTRUTURA DE CONCRETO PARA OBRAS DE RECONSTRUÇÃO DE ESCOLAS DO MUNICÍPIO DE GUARUBA DO VALE, ESTADO DO RIO DE JANEIRO, É APROVADO EM 14 DE MARÇO DE 2021, POR RESOLUÇÃO Nº 001/2021 DO CONSELHO MUNICIPAL DE ENGENHARIA E ARQUITETURA DO MUNICÍPIO DE GUARUBA DO VALE, ESTADO DO RIO DE JANEIRO.

FNDE FUNDO NACIONAL DE DESENVOLVIMENTO DA EDUCAÇÃO

Ministério da Educação

PROJETO PADRÃO - FNDE

ANEXO 10

ANEXO 11

ANEXO 12

ANEXO 13

ANEXO 14

ANEXO 15

ANEXO 16

ANEXO 17

ANEXO 18

ANEXO 19

ANEXO 20

ANEXO 21

ANEXO 22

ANEXO 23

ANEXO 24

ANEXO 25

ANEXO 26

ANEXO 27

ANEXO 28

ANEXO 29

ANEXO 30

ANEXO 31

ANEXO 32

ANEXO 33

ANEXO 34

ANEXO 35

ANEXO 36

ANEXO 37

ANEXO 38

ANEXO 39

ANEXO 40

ANEXO 41

ANEXO 42

ANEXO 43

ANEXO 44

ANEXO 45

ANEXO 46

ANEXO 47

ANEXO 48

ANEXO 49

ANEXO 50

ANEXO 51

ANEXO 52

ANEXO 53

ANEXO 54

ANEXO 55

ANEXO 56

ANEXO 57

ANEXO 58

ANEXO 59

ANEXO 60

ANEXO 61

ANEXO 62

ANEXO 63

ANEXO 64

ANEXO 65

ANEXO 66

ANEXO 67

ANEXO 68

ANEXO 69

ANEXO 70

ANEXO 71

ANEXO 72

ANEXO 73

ANEXO 74

ANEXO 75

ANEXO 76

ANEXO 77

ANEXO 78

ANEXO 79

ANEXO 80

ANEXO 81

ANEXO 82

ANEXO 83

ANEXO 84

ANEXO 85

ANEXO 86

ANEXO 87

ANEXO 88

ANEXO 89

ANEXO 90

ANEXO 91

ANEXO 92

ANEXO 93

ANEXO 94

ANEXO 95

ANEXO 96

ANEXO 97

ANEXO 98

ANEXO 99

ANEXO 100

JORDY MATHEUS ALVES DA SILVA
ENG. CIVIL - PREFEITURA GUARUBA
RNP: 05108135143 CRECA-CE

PROGRAMA PRONEX - PROJETO TIPO 1

PROJETO DE ESTRUTURA

ESTRUTURA DE CONCRETO

SECRETARIA MUNICIPAL DE EDUCAÇÃO

MUNICÍPIO DE GUARUBA DO VALE

ESTADO DO RIO DE JANEIRO

ANEXO 10

ANEXO 11

ANEXO 12

ANEXO 13

ANEXO 14

ANEXO 15

ANEXO 16

ANEXO 17

ANEXO 18

ANEXO 19

ANEXO 20

ANEXO 21

ANEXO 22

ANEXO 23

ANEXO 24

ANEXO 25

ANEXO 26

ANEXO 27

ANEXO 28

ANEXO 29

ANEXO 30

ANEXO 31

ANEXO 32

ANEXO 33

ANEXO 34

ANEXO 35

ANEXO 36

ANEXO 37

ANEXO 38

ANEXO 39

ANEXO 40

ANEXO 41

ANEXO 42

ANEXO 43

ANEXO 44

ANEXO 45

ANEXO 46

ANEXO 47

ANEXO 48

ANEXO 49

ANEXO 50

ANEXO 51

ANEXO 52

ANEXO 53

ANEXO 54

ANEXO 55

ANEXO 56

ANEXO 57

ANEXO 58

ANEXO 59

ANEXO 60

ANEXO 61

ANEXO 62

ANEXO 63

ANEXO 64

ANEXO 65

ANEXO 66

ANEXO 67

ANEXO 68

ANEXO 69

ANEXO 70

ANEXO 71

ANEXO 72

ANEXO 73

ANEXO 74

ANEXO 75

ANEXO 76

ANEXO 77

ANEXO 78

ANEXO 79

ANEXO 80

ANEXO 81

ANEXO 82

ANEXO 83

ANEXO 84

ANEXO 85

ANEXO 86

ANEXO 87

ANEXO 88

ANEXO 89

ANEXO 90

ANEXO 91

ANEXO 92

ANEXO 93

ANEXO 94

ANEXO 95

ANEXO 96

ANEXO 97

ANEXO 98

ANEXO 99

ANEXO 100

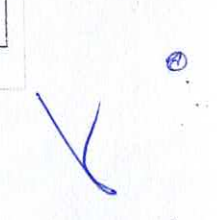
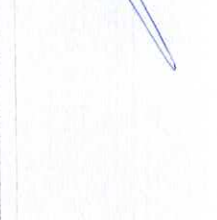

JOSE INACIO ARAUJO NOCRATO
SECRETARIO DE EDUCACAO E DESPORTO
PORT. N.º 0003/2021

ANEXO 2017
 Nº 1
 DATA
 CONTINUIDADE DE REVISÃO

FNDE Fundo Nacional de Educação
 Ministério da Educação

PROJETO PADRÃO - FNDE

PROVINCIA: I
 ESTADO: RJ
 MUNICÍPIO: UF

PROFESSOR

RES. TÉCNICO

ANEXO DO PROJETO

OUTRO



PROGRAMA PROFIANCIA - PROJETO TIPO I
 PROJETO DE ESTRUTURA

INSTITUIÇÃO DE CONCRETO
 VIGAS ANELADO
 FONDAÇÃO

SCV

10/19



Resumo do aço

PROV	DIAM	CANTID	PROV
CA-06	10	1003	1012
CA-06	12	1003	1012
CA-06	14	118	1012
CA-06	16	118	1012
CA-06	18	118	1012
CA-06	20	118	1012
CA-06	22	118	1012
CA-06	25	118	1012
CA-06	28	118	1012
CA-06	32	118	1012

Volume de concreto (C20) = 7,48 m³
 Área de laje = 113,20 m²

ANEXO 2017
 Nº 1
 DATA
 CONTINUIDADE DE REVISÃO

FNDE Fundo Nacional de Educação
 Ministério da Educação

PROJETO PADRÃO - FNDE

PROVINCIA: I
 ESTADO: RJ
 MUNICÍPIO: UF

PROFESSOR

RES. TÉCNICO

ANEXO DO PROJETO

OUTRO



PROGRAMA PROFIANCIA - PROJETO TIPO I
 PROJETO DE ESTRUTURA

INSTITUIÇÃO DE CONCRETO
 VIGAS ANELADO
 FONDAÇÃO

SCV

10/19

JOSE MAILTON ARAUJO NOCRATO
 SECRETARIO DE EDUCACAO E DESPORTO
 PORT. N° 0003/2021



FADE Faculdade de Educação
 Ministério da Educação

PROJETO PAUBRÃO - FRIE

PROFESSOR(A) RESPONSÁVEL
 ARQUITETO(A) RESPONSÁVEL
 PROJETO DE FUNDAMENTO
 PROJETO DE PLANTA
 PROJETO DE SEÇÃO

CONDOMÍNIO RESIDENCIAL NA SIAVA
ENG. CIVIL PREFEITO CARLAURA
RMP 00150138-1/01-PAE

PROFESSOR(A) RESPONSÁVEL: _____
 ARQUITETO(A) RESPONSÁVEL: _____
 PROJETO DE FUNDAMENTO: _____
 PROJETO DE PLANTA: _____
 PROJETO DE SEÇÃO: _____

PROGRAMA: Projeto Arquit. PROJ. TO PROJ. 1
 LOCAL DO PROJ.: _____

SCP
 1 1 19

Comissão Controladora de Licitação e Pregão
 Folha N° 383

Comissão Controladora de Licitação e Pregão
SEM EFEITO

Comissão Controladora de Licitação e Pregão
 Folha N° 1369

[Handwritten signature]

[Handwritten signature]

[Handwritten mark]

Nota:
 O Projeto de Arquitetura, Projeto de Engenharia e Projeto de Instalação Elétrica e Hidráulica, são de propriedade da FIDE e não podem ser reproduzidos sem a autorização expressa da FIDE.
 A FIDE é responsável por fornecer o Projeto de Arquitetura, Projeto de Engenharia e Projeto de Instalação Elétrica e Hidráulica, para fins de licitação.



 JOSE MAICON ARAUJO NOCRATO
 SECRETARIO DE EDUCACAO E DESPORTO
 PORT. N° 0003/2021

FIDE
 Fundação de Incentivo à Educação
 Nipatango do
 Escarpão

PROJETO PAIRÃO - FIDE
 PROPOSTA Nº: 0003/2021
 PROJETO Nº: 0003/2021
 DATA: 20/03/2021
 VALOR: R\$ 1.200.000,00

 JORGINA ALVES DA SILVA
 ENG. CIVIL PREFEITURA MUNICIPAL
 RNP: 061981274-0 - CREA/CE

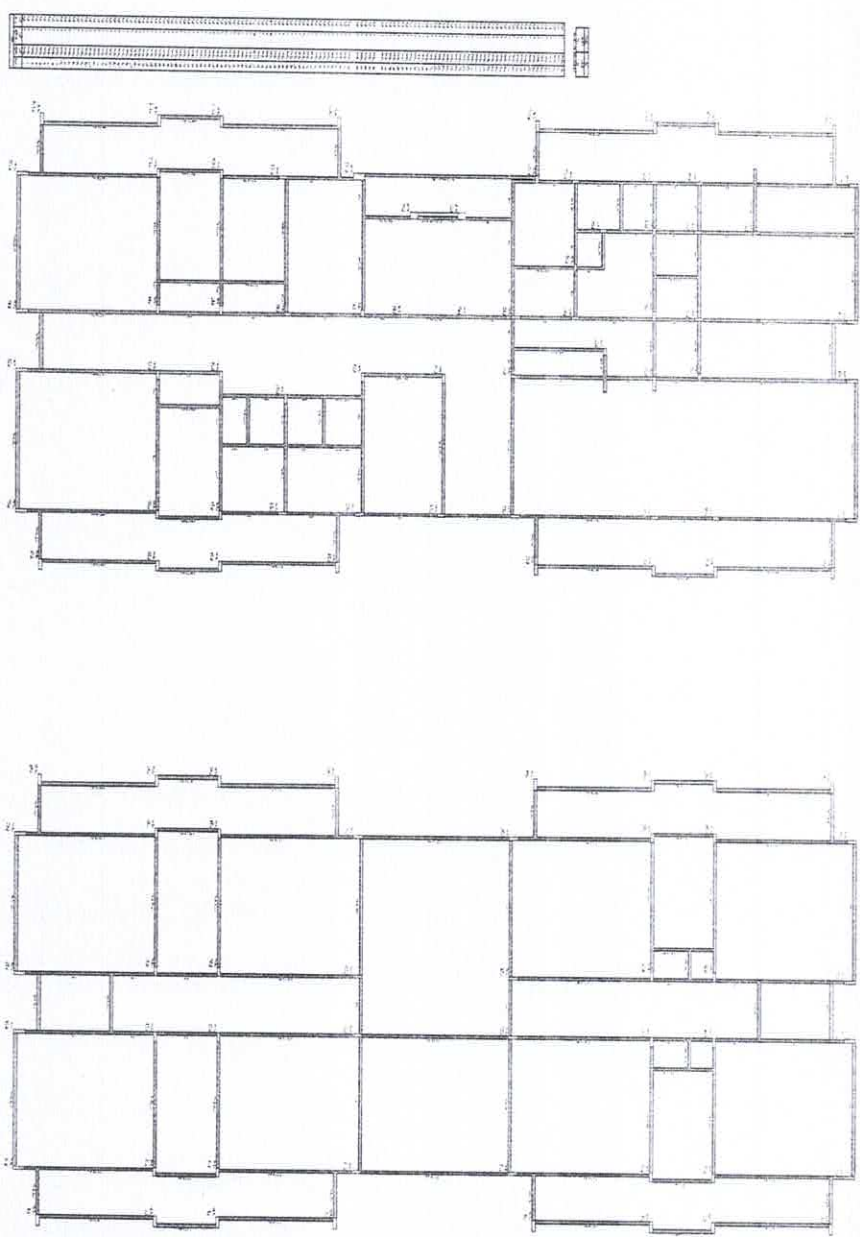
ESCOLA MUNICIPAL DE EDUCAÇÃO INFANTIL
 PROJETO DE ARQUITETURA - PROJETO DE ENGENHARIA E PROJETO DE INSTALACAO ELÉTRICA E HIDRÁULICA
 Nº 0003/2021
 DATA: 20/03/2021
 VALOR: R\$ 1.200.000,00
 SCF 1310



ESCOLA MUNICIPAL DE EDUCAÇÃO INFANTIL
 PROJETO DE ARQUITETURA - PROJETO DE ENGENHARIA E PROJETO DE INSTALACAO ELÉTRICA E HIDRÁULICA
 Nº 0003/2021
 DATA: 20/03/2021
 VALOR: R\$ 1.200.000,00

Comissão Central de Licitação e Pregões
 Folha N° 384

 Comissão Central de Licitação e Pregões
 SEM EFEITO

Comissão Central de Licitação e Pregões
 Folha N° 1320





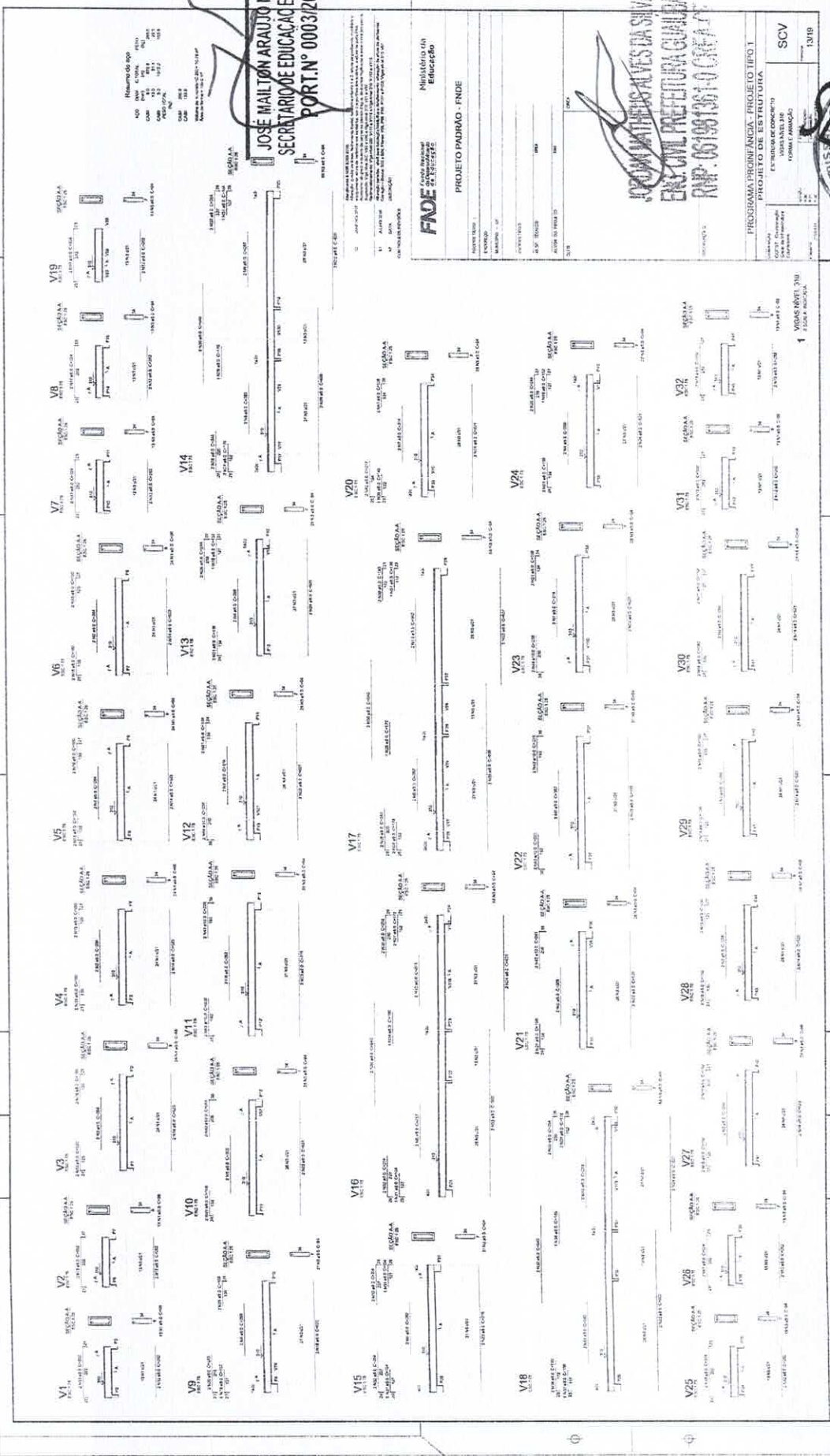

JOSE MAILTON ARAUJO NOCRATO
 SECRETARIO DE EDUCACAO E DESPORTO
 PORT. N.º 0003/2021

FONE
 PROJETO PAUBRA - FINE

SECRETARIA DE EDUCACAO E DESPORTO
 JOSE MAILTON ARAUJO NOCRATO
 SECRETARIO DE EDUCACAO E DESPORTO
 PORT. N.º 0003/2021

Comissão Central de Licitação
 Folha Nº 385

Comissão Central de Licitação e Preços
 Folha Nº 1371

Comissão Central de Licitação e Preços
 Folha Nº 1371

Comissão Central de Licitação e Preços
 Folha Nº 1371

Comissão Central de Licitação e Preços
 Folha Nº 1371

Comissão Central de Licitação e Preços
 Folha Nº 1371

Comissão Central de Licitação e Preços
 Folha Nº 1371

Comissão Central de Licitação e Preços
 Folha Nº 1371

X

Comissão Central de Licitação
Folha N° 386

SEM EFEITO
Comissão Central de Licitação e Pregão
Folha N° 1372

Comissão Central de Licitação
Folha N° 1372

JOSE MAILTON ARAUJO NOCRATO
SECRETÁRIO DE EDUCAÇÃO E DESPORTO
PORT. N° 0003/2021

SORIANO MATHES ALVES DA SILVA
ENGENHEIRO CIVIL PREENHEIRA GUINDA
R.N.P. 05800330-0/06-02

FINEE
Ministério da Educação

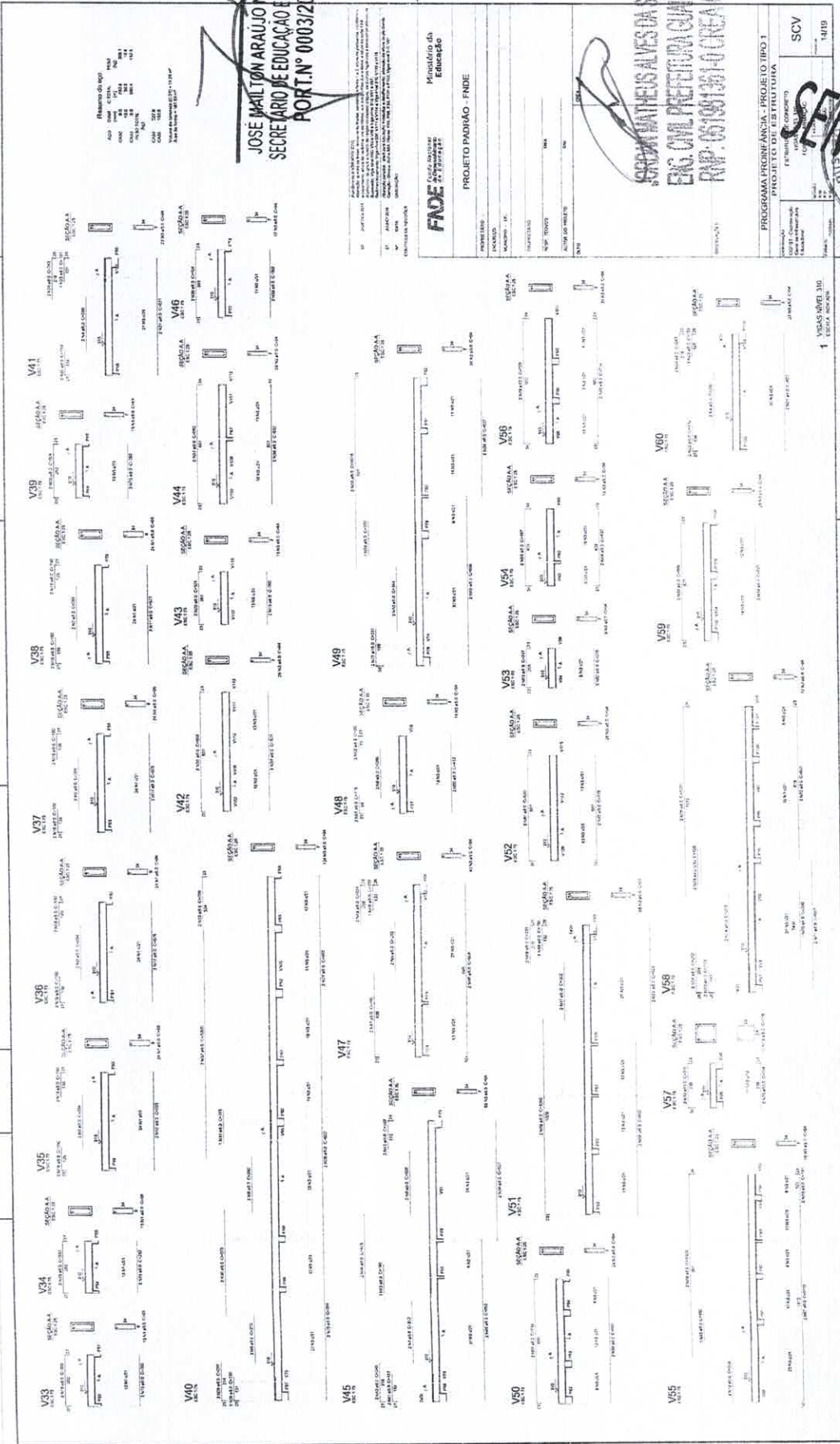

PROJETO PADRÃO - FINEE
PROJETO DE TIPO 1
PROGRAMA PRORONFANCIA - PROJETO TIPO 1
PROJETO DE TIPO 1
PROJETO DE TIPO 1
PROJETO DE TIPO 1

SCV
1372

1372

1372

1372

1372

1372

1372

1372

JOSE MALEFONTE ARAUJO NOCRATO
SECRETARIO DE EDUCACAO E DESPORTO
PORT. N.º 0003/2021

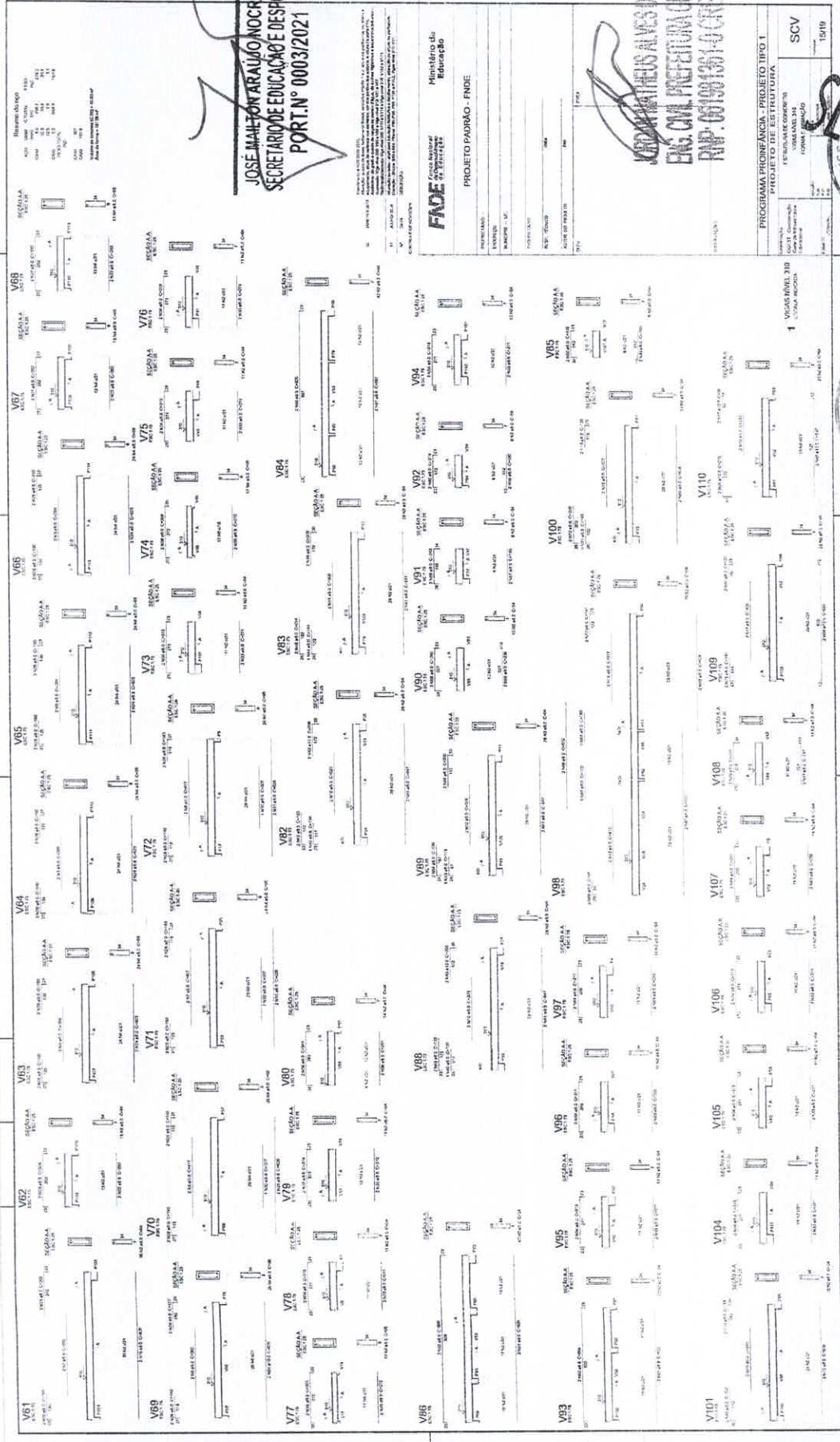

FADE Fundação de Amparo à Pesquisa do Estado de São Paulo		Município de Educandário
PROJETO PADRÃO - FINDE		
REQUISITANTE MUNICÍPIO DE EDUCANDÁRIO		
REQUERENTE MUNICÍPIO DE EDUCANDÁRIO		
PROPOSTA Nº		
PROPOSTA Nº		
PROPOSTA Nº		
PROGRAMA PRONOVAM - PROJETO TIPO 1 PROJETO DE INFRAESTRUTURA		
UNIDADE DE GESTÃO SECRETARIA DE EDUCAÇÃO		
FORMA DE LICITAÇÃO TOMADA DE PREÇOS		
Nº DA LICITAÇÃO 15819		



[Handwritten signature]

[Handwritten signature]

[Handwritten signature]

SECRETARIA DE EDUCAÇÃO E DESPORTO
 SECRETARIA DE EDUCAÇÃO E DESPORTO
 PORT. N.º 0003/2021

JOSE MAILTON ARAUJO NOCRATO
 SECRETARIO DE EDUCACAO E DESPORTO
 PORT. N.º 0003/2021

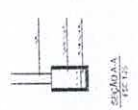

Nome	Seção	Elevação (cm)	Nível (cm)
V1	20x20	0	0
V2	20x20	0	0
V3	20x20	0	0
V4	20x20	0	0
V5	20x20	0	0

Características das armaduras:	
Eca	250
Eca	250

1. FORMA NIVEL BALDRAME

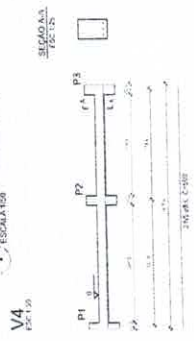

2. VIGAS NIVEL BALDRAME

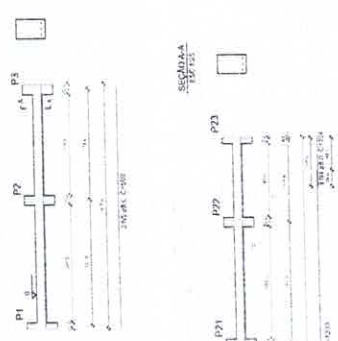

Resumo do aço Vigas

ACO	DIAM (mm)	C. TOTAL (m)	PESO (kg)
CASO	8.0	153.2	80.5
PESO TOTAL (kg)			80.5
CASO		5016	

Volume de concreto (C-25) = 3.01 m³
 Área de forma = 20.11 m²

Resumo do aço Pilares

ACO	DIAM (mm)	C. TOTAL (m)	PESO (kg)
CASO	8.0	104.3	41.2
CASO	5.0	593.3	13.2
PESO TOTAL (kg)			54.4
CASO		41.2	
CASO		13.2	

Volume de concreto (C-25) = 0.01 m³
 Área de forma = 16.02 m²

3. PILARES



4. VIGAS



5. PAREDES

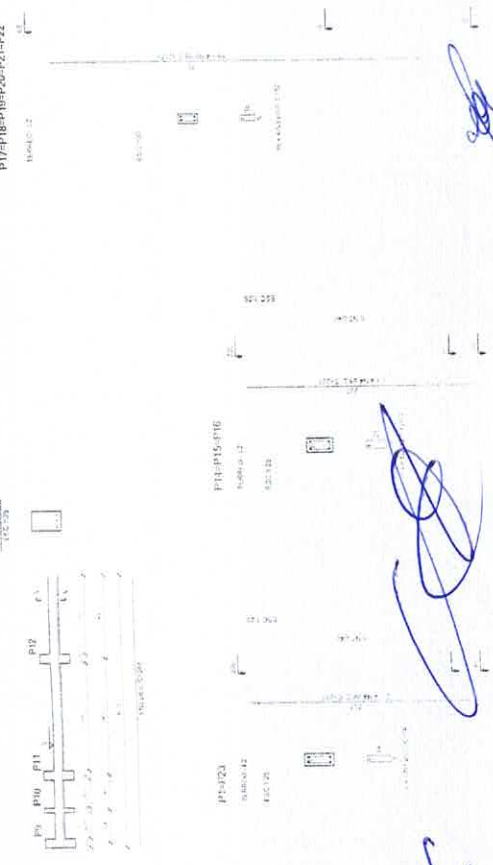

FUNDAÇÃO
 PROJETO PADRÃO - FNDE

FNDE
 Fundo Nacional de Educação
 Ministério de Educação

PROJETO PADRÃO - FNDE

SEM EFEITO
 Central de Licitação e Pregão

JACIARA MATEUS ALVES DA SILVA
 ENG. CIVIL PREFEITURA MUNICIPAL
 RMP: 051981301-0 CREACE

Central de Licitação e Pregão
 Folha N.º 1376

Central de Licitação e Pregão
 Folha N.º 390

PROGRAMA PROINFANCIA - PROJETO TIPO A
 PROJETO DE L.S. ESTRUTURAL

PROJETO DE L.S. ESTRUTURAL
 L.S. ESTRUTURAL DE COBERTURA
 L.S. ESTRUTURAL DE PAREDES E FUNDAÇÃO

3. PILARES

4. VIGAS

5. PAREDES

SECRETARIA MUNICIPAL DE EDUCAÇÃO
 RUA DO COMENDADOR JOSÉ MONTENARAUJO Nº 1000, JARDIM CONCEIÇÃO, CEP: 13.240-000, FONE: 016-34122222, FAX: 016-34122223, E-MAIL: SEM@MUNIC.GOV.BR, WWW.MUNIC.GOV.BR
 SECRETARIA MUNICIPAL DE EDUCAÇÃO
 RUA DO COMENDADOR JOSÉ MONTENARAUJO Nº 1000, JARDIM CONCEIÇÃO, CEP: 13.240-000, FONE: 016-34122222, FAX: 016-34122223, E-MAIL: SEM@MUNIC.GOV.BR, WWW.MUNIC.GOV.BR

JOSÉ MONTENARAUJO MOCRATO
 SECRETÁRIO DE EDUCAÇÃO E DESPORTO
 PORT N° 000.312021

SEM EFEITO
 Comissão Central de Licitação
 JOQUILMAHEUS ALVES DA SILVA
 ENG. CIVIL PREFEITURA GUAIBRA
 RNP: 051981361-0 CREA-CE

Folha N° 391

Comissão Central de Licitação e Engenharia
 Folha N° 1377

PROGRAMA PREFICINIA - PROJETO TIPO 1
 PROJETO ESTRUTURAL

LABORATORIO CONCEN DO MUNICÍPIO DE GUAIBRA - RUA DO ANTONIO

FNDE Fundação Nacional de Desenvolvimento
 Ministério de Educação
 PROJETO PADRÃO - FNDE

PROPOSTA Nº: ...
 MONITOR Nº: ...
 PROBLEMA: ...
 DATA DE RECEBIMENTO: ...

Tipo	Quantidade	Volume	Superfície
V1	13.200	0,235	0,000
V2	13.200	0,235	0,000
V3	13.200	0,235	0,000
V4	13.200	0,235	0,000
V5	13.200	0,235	0,000

Seção	Comprimento (m)	Vol. (m³)	Superf. (m²)
V1	13,200	0,235	0,000
V2	13,200	0,235	0,000
V3	13,200	0,235	0,000
V4	13,200	0,235	0,000
V5	13,200	0,235	0,000

4 FORMA NÍVEL 230
 ESCALA 1:20

Tipo	Quantidade	Volume	Superfície
V1	48	0,87	0,014
V2	59	1,07	0,018
V3	59	1,07	0,018
V4	59	1,07	0,018
V5	59	1,07	0,018

Tipo	Quantidade	Volume	Superfície
V1	48	0,87	0,014
V2	59	1,07	0,018
V3	59	1,07	0,018
V4	59	1,07	0,018
V5	59	1,07	0,018

Tipo	Quantidade	Volume	Superfície
V1	48	0,87	0,014
V2	59	1,07	0,018
V3	59	1,07	0,018
V4	59	1,07	0,018
V5	59	1,07	0,018

8 LAJE NÍVEL 230
 ESCALA 1:20

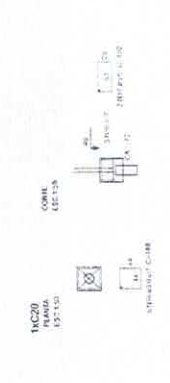

2 ARMADAÇÃO DOS BLOCOS
 ESCALA 1:10

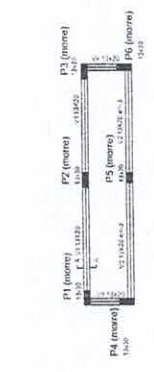

3 FORMA BALDRAME NÍVEL 000
 ESCALA 1:30

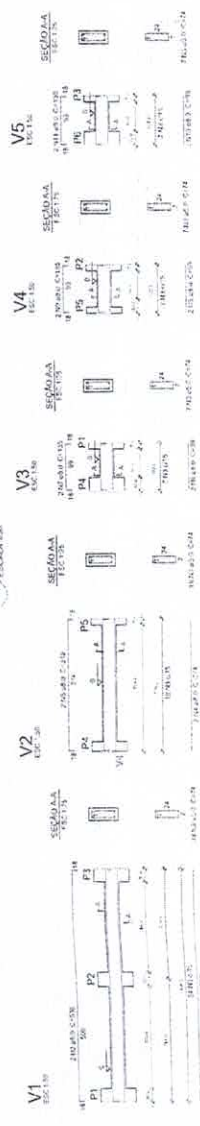

5 VIGAS NÍVEL BALDRAME
 ESCALA 1:30

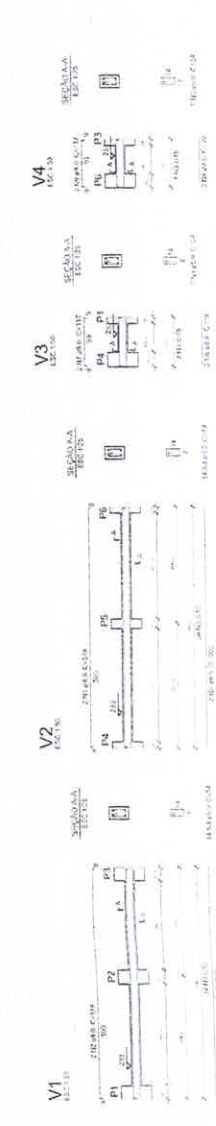

6 VIGAS NÍVEL 210
 ESCALA 1:30



7 PILARES NÍVEL TERREO
 ESCALA 1:30

RESUMO DO AÇO
 Tipo Quantidade Volume Superfície

Tipo	Quantidade	Volume	Superfície
V1	48	0,87	0,014
V2	59	1,07	0,018
V3	59	1,07	0,018
V4	59	1,07	0,018
V5	59	1,07	0,018

JOSE MALLON ARAUJO NOCRATU
SECRETARIO DE EDUCACAO E ESPORTO
PORT. N° 0003/2021

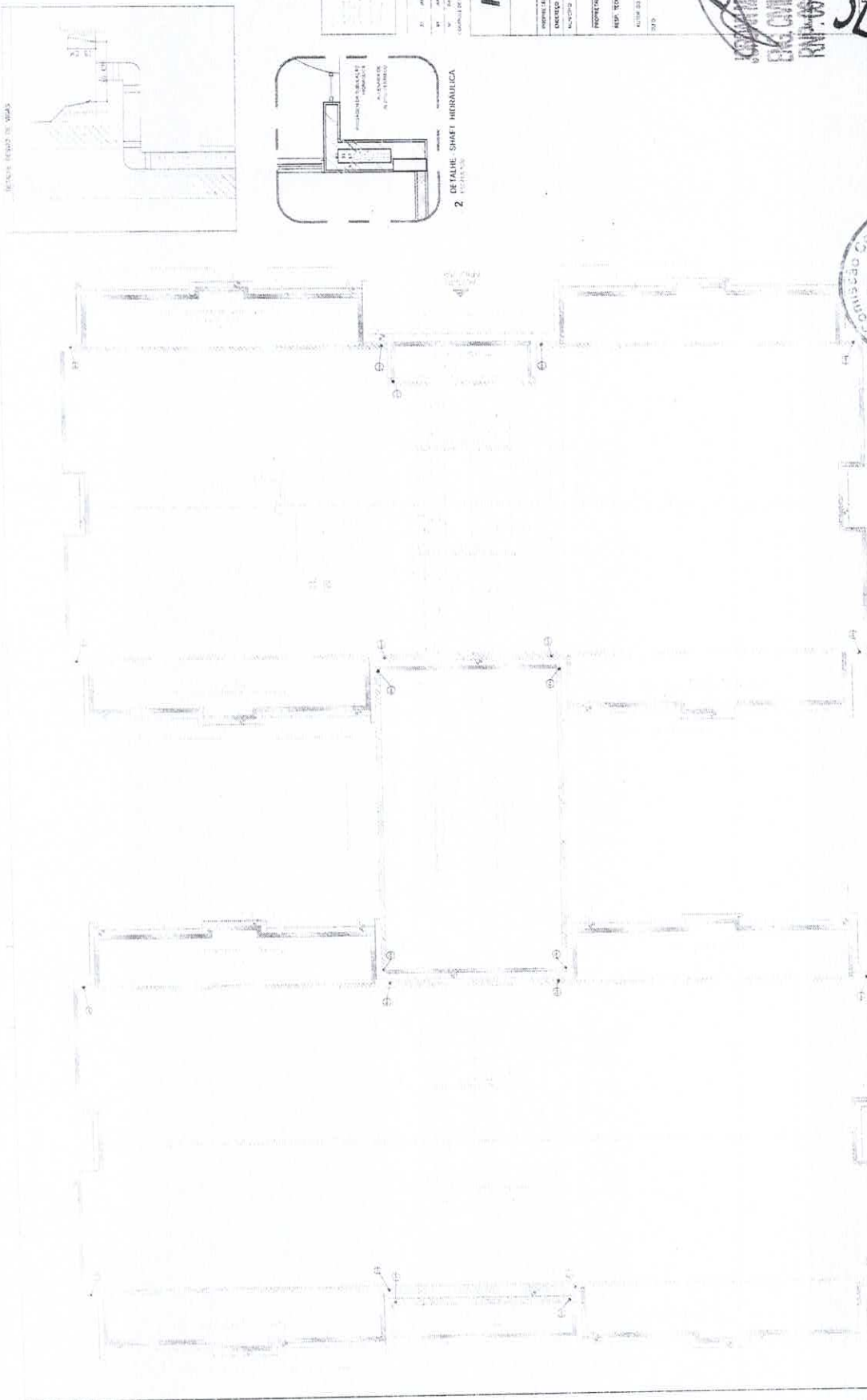

II	III	IV	V	VI	VII	VIII	IX	X	XI	XII
----	-----	----	---	----	-----	------	----	---	----	-----

PROJETO PADRAO - FNDE

Ministério da Educação

PROJETO PADRAO - FNDE

PROJETO PADRAO - FNDE

PROJETO PADRAO - FNDE

JOSE MALLON ARAUJO NOCRATU
SECRETARIO DE EDUCACAO E ESPORTO
PORT. N° 0003/2021

PROGRAMA PROFIANCIA - PROJETO TIPO 1
PROJETO DE INSTALACOES

HAP

Comitê Central de Licitação e Pregões

1328

Folha N°

1328

Comitê Central de Licitação e Pregões

PARA O MUNICÍPIO DE BURURUNA, GOIÁS

1328

Folha N°

1328

Comitê Central de Licitação e Pregões

JOSÉ WILTON ARAÚJO NOCRATO
 SECRETÁRIO DE EDUCAÇÃO E DESPORTO
 PORT. N.º 0003/2021

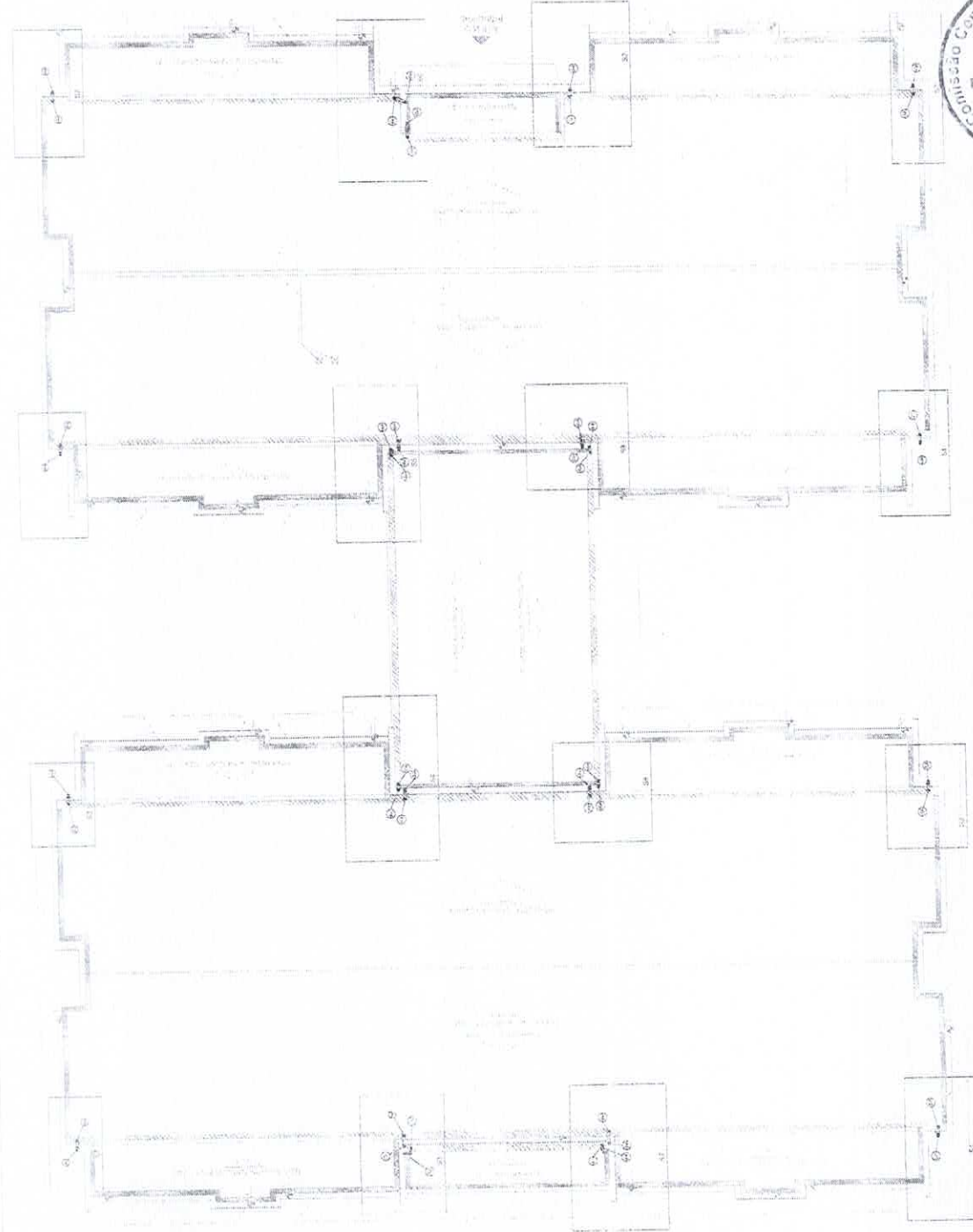
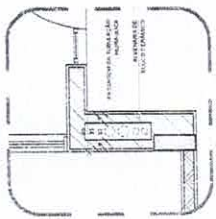
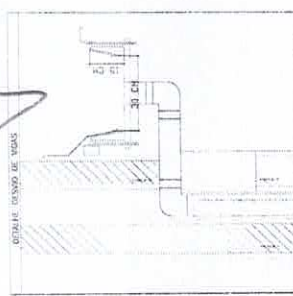

FNEE
 Fundação Nacional de Apoio à Educação e ao Esporte
 Ministério da Educação

PROJETO PADRÃO - FNEE
 PROPOSTA Nº: _____
 DATA: _____
 VALOR DO PROJETO: _____
 VALOR DO LANCE: _____

MORGANTEUS ALVES DA SILVA
 ENG. CIVIL PROJETISTA CALIBRA
 RNP: 051818181-0 CREACE

SECRETARIA DE EDUCAÇÃO - PROJETO TIPO I
 PROJETO DE INSTALAÇÃO DE
 HAP
 FUNDADAÇÃO DE APOIO À EDUCAÇÃO E AO ESPORTE
 FUNDAÇÃO DE APOIO À EDUCAÇÃO E AO ESPORTE
 FUNDAÇÃO DE APOIO À EDUCAÇÃO E AO ESPORTE

Conselho de Licitação e Preços
 Folha Nº 1379
 3013

Conselho de Licitação e Preços
 SEM EFEITO

[Handwritten signatures and marks in blue ink]

PLANILHA
 PLANILHA DE MATERIAIS
 PLANILHA DE CIMENTOS
 PLANILHA DE FERROS
 PLANILHA DE ALVENARIA
 PLANILHA DE MADEIRAS

JOSE MULLTON ARAUJO NOCRATO
 SECRETARIO DE EDUCACAO E ESPORTO
 PORT. N° 0003/2021

NOME: _____
 ENDEREÇO: _____
 CIDADÃO: _____
 Nº: _____
 DATA: _____

OBSERVAÇÃO: _____
 OBSERVAÇÃO: _____
 OBSERVAÇÃO: _____
 OBSERVAÇÃO: _____
 OBSERVAÇÃO: _____

FNDE Fundo Nacional de Desenvolvimento de Educação
 Ministério da Educação

PROJETO PADRÃO - FNDE

PROPRIETÁRIO: _____
 MUNICÍPIO: UF: _____
 PROPRIETÁRIO: _____
 RESP. TÉCNICO: _____
 AUTOR DO PROJETO: _____
 CÍVIL: _____

Comissão Central de Licitação e Edital e
 Folha N° 394

SEM EFEITO

JOSE MULLTON ARAUJO NOCRATO
 SECRETARIO DE EDUCACAO E ESPORTO
 PORT. N° 0003/2021

PROGRAMA PROINFANCIA - PROJETO TIPO 1
 PLANTA DE REDE PLUMARI
 DETALHES
 PLANTA DA COBERTURA

HAP
 03/04

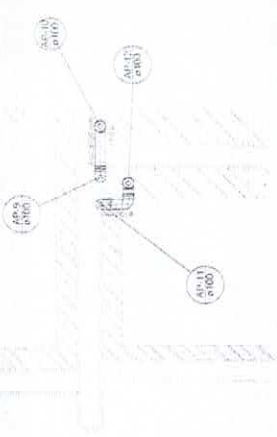

Detalhe S1
 escala 1:25



Detalhe S2
 escala 1:25

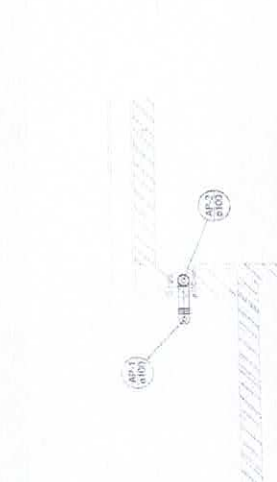

Detalhe S3
 escala 1:25

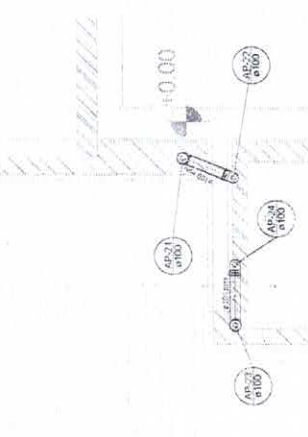

Detalhe S4
 escala 1:25



Detalhe S5
 escala 1:25



Detalhe S6
 escala 1:25

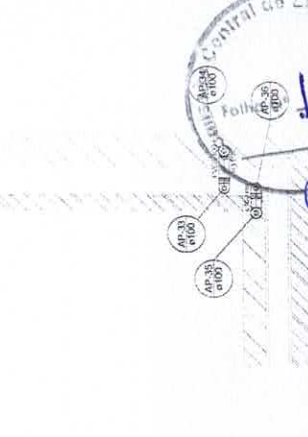

Detalhe S7
 escala 1:25

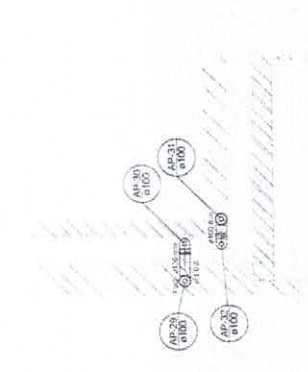

Detalhe S8
 escala 1:25

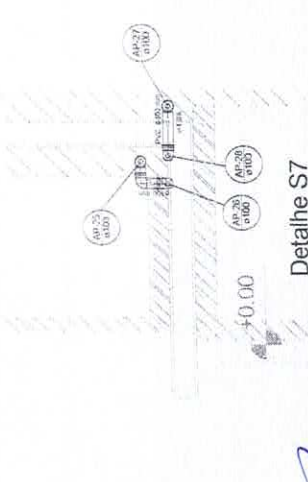

Detalhe S9
 escala 1:25

Comissão Central de Licitação e Edital e
 Folha N° 1390

SEM EFEITO