

JOSE MAILTON ARAUJO NOCRATO  
 SECRETARIO DE EDUCACAO E DESPORTO  
 PORT. N.º 0003/2021

JORDANA MATEUS ALVES DA SILVA  
 ENG. CIVIL PREFEITURA GUIMARA  
 RNP: 0619010310 CREACE

QUADRO DE ANÁLISE

ITEM	DESCRIÇÃO	QUANTIDADE	UNIDADE	VALOR UNITÁRIO	VALOR TOTAL
1	...	...	...	...	...
2	...	...	...	...	...
3	...	...	...	...	...
4	...	...	...	...	...
5	...	...	...	...	...
6	...	...	...	...	...
7	...	...	...	...	...
8	...	...	...	...	...
9	...	...	...	...	...
10	...	...	...	...	...
11	...	...	...	...	...
12	...	...	...	...	...
13	...	...	...	...	...
14	...	...	...	...	...
15	...	...	...	...	...
16	...	...	...	...	...
17	...	...	...	...	...
18	...	...	...	...	...
19	...	...	...	...	...
20	...	...	...	...	...
21	...	...	...	...	...
22	...	...	...	...	...
23	...	...	...	...	...
24	...	...	...	...	...
25	...	...	...	...	...
26	...	...	...	...	...
27	...	...	...	...	...
28	...	...	...	...	...
29	...	...	...	...	...
30	...	...	...	...	...
31	...	...	...	...	...
32	...	...	...	...	...
33	...	...	...	...	...
34	...	...	...	...	...
35	...	...	...	...	...
36	...	...	...	...	...
37	...	...	...	...	...
38	...	...	...	...	...
39	...	...	...	...	...
40	...	...	...	...	...
41	...	...	...	...	...
42	...	...	...	...	...
43	...	...	...	...	...
44	...	...	...	...	...
45	...	...	...	...	...
46	...	...	...	...	...
47	...	...	...	...	...
48	...	...	...	...	...
49	...	...	...	...	...
50	...	...	...	...	...
51	...	...	...	...	...
52	...	...	...	...	...
53	...	...	...	...	...
54	...	...	...	...	...
55	...	...	...	...	...
56	...	...	...	...	...
57	...	...	...	...	...
58	...	...	...	...	...
59	...	...	...	...	...
60	...	...	...	...	...
61	...	...	...	...	...
62	...	...	...	...	...
63	...	...	...	...	...
64	...	...	...	...	...
65	...	...	...	...	...
66	...	...	...	...	...
67	...	...	...	...	...
68	...	...	...	...	...
69	...	...	...	...	...
70	...	...	...	...	...
71	...	...	...	...	...
72	...	...	...	...	...
73	...	...	...	...	...
74	...	...	...	...	...
75	...	...	...	...	...
76	...	...	...	...	...
77	...	...	...	...	...
78	...	...	...	...	...
79	...	...	...	...	...
80	...	...	...	...	...
81	...	...	...	...	...
82	...	...	...	...	...
83	...	...	...	...	...
84	...	...	...	...	...
85	...	...	...	...	...
86	...	...	...	...	...
87	...	...	...	...	...
88	...	...	...	...	...
89	...	...	...	...	...
90	...	...	...	...	...
91	...	...	...	...	...
92	...	...	...	...	...
93	...	...	...	...	...
94	...	...	...	...	...
95	...	...	...	...	...
96	...	...	...	...	...
97	...	...	...	...	...
98	...	...	...	...	...
99	...	...	...	...	...
100	...	...	...	...	...

**FNDE**  
 FUNDO NACIONAL DE DESENVOLVIMENTO DA EDUCAÇÃO  
 Ministério da Educação  
 PROJETO PADRÃO - FNDE

PROGRAMA PROFIÊNCIA - PROJETO TIPO 1  
 PROJETO DE ARQUITETURA  
 ARQ  
 DTB/B

**SEM EFETO**  
 Comissão Central do Licitação

Comissão Central do Licitação  
 Folha nº 1314

Comissão Central do Licitação  
 Folha nº 315

[Handwritten signature and scribbles]

[Handwritten mark]

**NOTA**  
O PROJETO DE ARQUITETURA É UM DOCUMENTO TÉCNICO QUE DEVE SER LIDO E ENTENDIDO DE ACORDO COM AS NORMAS DELEGADAS PARA O PROFISSIONAL DE ARQUITETURA E O PROJETO DE ENGENHARIA DE ARQUITETURA.

**LEGENDA**

1	ALINHAMENTO DE PORTAS E JANELAS	2	ALINHAMENTO DE PORTAS E JANELAS
3	ALINHAMENTO DE PORTAS E JANELAS	4	ALINHAMENTO DE PORTAS E JANELAS
5	ALINHAMENTO DE PORTAS E JANELAS	6	ALINHAMENTO DE PORTAS E JANELAS



2 DETALHE - SMART HORIZONTALICA  
ESCALA 1:10

**JOSE MAISONARA DUARTE MOCRATO**  
SECRETARIO DE EDUCACAO e DE SPORTO  
PORT. N° 000.3/2021

**FAOEE**  
Associação de Arquitetos e Engenheiros de Arquitetura e Engenharia de Arquitetura

Ministério da Educação  
PROJETO IMPIRAG - FNDE

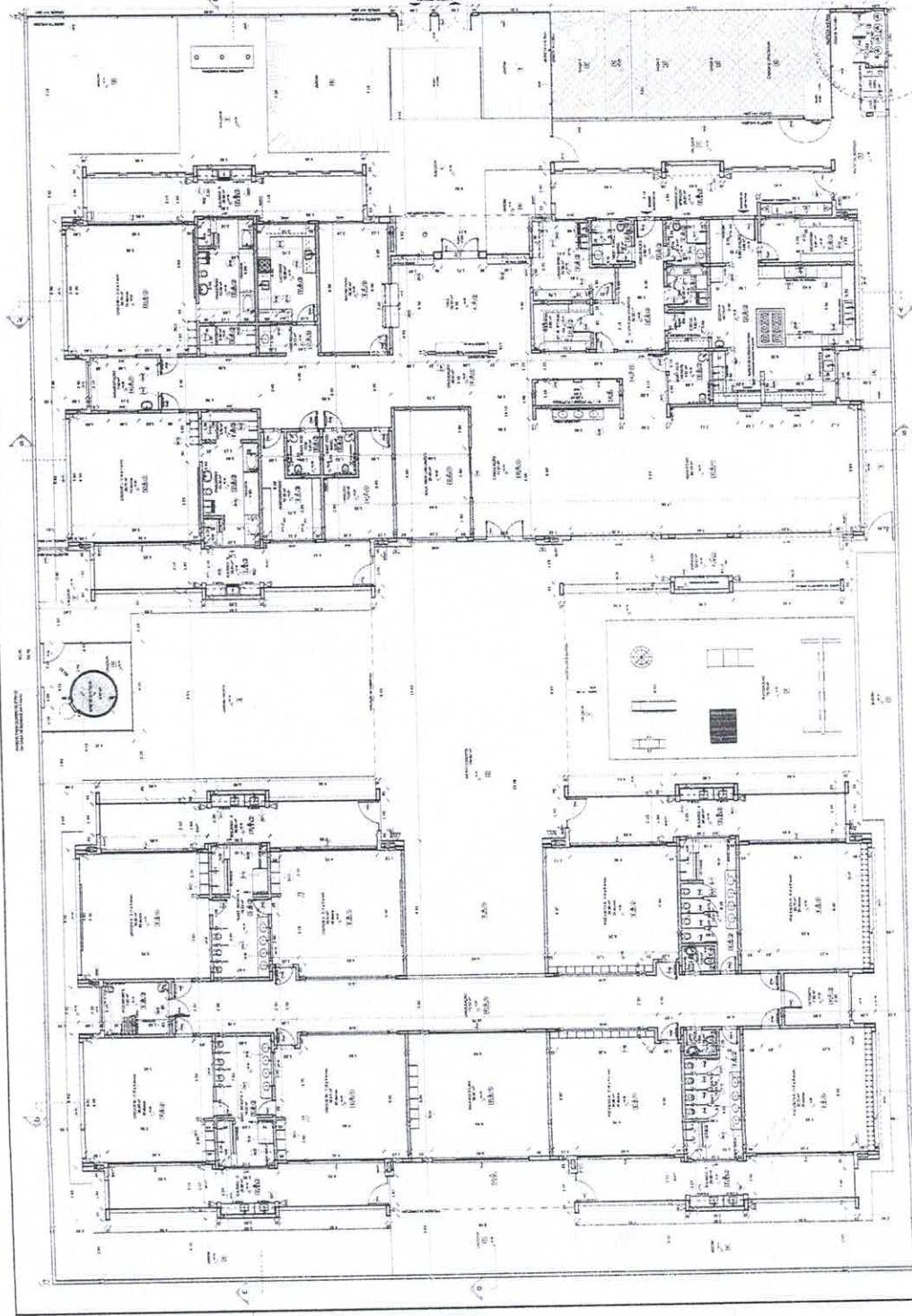

1 PLANTA BAIXA (ESCALA 1:100)

**ESPECIFICAÇÕES**

**ITEM** | **DESCRIÇÃO** | **UNIDADE** | **QUANTIDADE** | **VALOR UNITÁRIO** | **VALOR TOTAL**

1	ALVENARIA DE CIMENTO	m³	100	100,00	10.000,00
2	ALVENARIA DE CIMENTO	m³	200	200,00	20.000,00
3	ALVENARIA DE CIMENTO	m³	300	300,00	30.000,00
4	ALVENARIA DE CIMENTO	m³	400	400,00	40.000,00
5	ALVENARIA DE CIMENTO	m³	500	500,00	50.000,00
6	ALVENARIA DE CIMENTO	m³	600	600,00	60.000,00
7	ALVENARIA DE CIMENTO	m³	700	700,00	70.000,00
8	ALVENARIA DE CIMENTO	m³	800	800,00	80.000,00
9	ALVENARIA DE CIMENTO	m³	900	900,00	90.000,00
10	ALVENARIA DE CIMENTO	m³	1000	1000,00	100.000,00

**JOSYANNE ALVES DA SILVA**  
ENG. CIVIL, PREFEITA DA GUANDBA  
RNP: 0619871361-01-CREA-CE

**CONSELHO Central de Licitação e Pregões**  
Folho Nº 326

**SEM EFEITO**

1312

**CONSELHO Central de Licitação e Pregões**

**SEM EFEITO**

1312

**LEGENDA**

1	ALA DE ADMINISTRAÇÃO	10	ALMOVARIA
2	ALA DE EDUCAÇÃO	11	ALMOVARIA
3	ALA DE EDUCAÇÃO	12	ALMOVARIA
4	ALA DE EDUCAÇÃO	13	ALMOVARIA
5	ALA DE EDUCAÇÃO	14	ALMOVARIA
6	ALA DE EDUCAÇÃO	15	ALMOVARIA
7	ALA DE EDUCAÇÃO	16	ALMOVARIA
8	ALA DE EDUCAÇÃO	17	ALMOVARIA
9	ALA DE EDUCAÇÃO	18	ALMOVARIA
10	ALA DE EDUCAÇÃO	19	ALMOVARIA
11	ALA DE EDUCAÇÃO	20	ALMOVARIA
12	ALA DE EDUCAÇÃO	21	ALMOVARIA
13	ALA DE EDUCAÇÃO	22	ALMOVARIA
14	ALA DE EDUCAÇÃO	23	ALMOVARIA
15	ALA DE EDUCAÇÃO	24	ALMOVARIA
16	ALA DE EDUCAÇÃO	25	ALMOVARIA
17	ALA DE EDUCAÇÃO	26	ALMOVARIA
18	ALA DE EDUCAÇÃO	27	ALMOVARIA
19	ALA DE EDUCAÇÃO	28	ALMOVARIA
20	ALA DE EDUCAÇÃO	29	ALMOVARIA
21	ALA DE EDUCAÇÃO	30	ALMOVARIA
22	ALA DE EDUCAÇÃO	31	ALMOVARIA
23	ALA DE EDUCAÇÃO	32	ALMOVARIA
24	ALA DE EDUCAÇÃO	33	ALMOVARIA
25	ALA DE EDUCAÇÃO	34	ALMOVARIA
26	ALA DE EDUCAÇÃO	35	ALMOVARIA
27	ALA DE EDUCAÇÃO	36	ALMOVARIA
28	ALA DE EDUCAÇÃO	37	ALMOVARIA
29	ALA DE EDUCAÇÃO	38	ALMOVARIA
30	ALA DE EDUCAÇÃO	39	ALMOVARIA
31	ALA DE EDUCAÇÃO	40	ALMOVARIA
32	ALA DE EDUCAÇÃO	41	ALMOVARIA
33	ALA DE EDUCAÇÃO	42	ALMOVARIA
34	ALA DE EDUCAÇÃO	43	ALMOVARIA
35	ALA DE EDUCAÇÃO	44	ALMOVARIA
36	ALA DE EDUCAÇÃO	45	ALMOVARIA
37	ALA DE EDUCAÇÃO	46	ALMOVARIA
38	ALA DE EDUCAÇÃO	47	ALMOVARIA
39	ALA DE EDUCAÇÃO	48	ALMOVARIA
40	ALA DE EDUCAÇÃO	49	ALMOVARIA
41	ALA DE EDUCAÇÃO	50	ALMOVARIA
42	ALA DE EDUCAÇÃO	51	ALMOVARIA
43	ALA DE EDUCAÇÃO	52	ALMOVARIA
44	ALA DE EDUCAÇÃO	53	ALMOVARIA
45	ALA DE EDUCAÇÃO	54	ALMOVARIA
46	ALA DE EDUCAÇÃO	55	ALMOVARIA
47	ALA DE EDUCAÇÃO	56	ALMOVARIA
48	ALA DE EDUCAÇÃO	57	ALMOVARIA
49	ALA DE EDUCAÇÃO	58	ALMOVARIA
50	ALA DE EDUCAÇÃO	59	ALMOVARIA
51	ALA DE EDUCAÇÃO	60	ALMOVARIA
52	ALA DE EDUCAÇÃO	61	ALMOVARIA
53	ALA DE EDUCAÇÃO	62	ALMOVARIA
54	ALA DE EDUCAÇÃO	63	ALMOVARIA
55	ALA DE EDUCAÇÃO	64	ALMOVARIA
56	ALA DE EDUCAÇÃO	65	ALMOVARIA
57	ALA DE EDUCAÇÃO	66	ALMOVARIA
58	ALA DE EDUCAÇÃO	67	ALMOVARIA
59	ALA DE EDUCAÇÃO	68	ALMOVARIA
60	ALA DE EDUCAÇÃO	69	ALMOVARIA
61	ALA DE EDUCAÇÃO	70	ALMOVARIA
62	ALA DE EDUCAÇÃO	71	ALMOVARIA
63	ALA DE EDUCAÇÃO	72	ALMOVARIA
64	ALA DE EDUCAÇÃO	73	ALMOVARIA
65	ALA DE EDUCAÇÃO	74	ALMOVARIA
66	ALA DE EDUCAÇÃO	75	ALMOVARIA
67	ALA DE EDUCAÇÃO	76	ALMOVARIA
68	ALA DE EDUCAÇÃO	77	ALMOVARIA
69	ALA DE EDUCAÇÃO	78	ALMOVARIA
70	ALA DE EDUCAÇÃO	79	ALMOVARIA
71	ALA DE EDUCAÇÃO	80	ALMOVARIA
72	ALA DE EDUCAÇÃO	81	ALMOVARIA
73	ALA DE EDUCAÇÃO	82	ALMOVARIA
74	ALA DE EDUCAÇÃO	83	ALMOVARIA
75	ALA DE EDUCAÇÃO	84	ALMOVARIA
76	ALA DE EDUCAÇÃO	85	ALMOVARIA
77	ALA DE EDUCAÇÃO	86	ALMOVARIA
78	ALA DE EDUCAÇÃO	87	ALMOVARIA
79	ALA DE EDUCAÇÃO	88	ALMOVARIA
80	ALA DE EDUCAÇÃO	89	ALMOVARIA
81	ALA DE EDUCAÇÃO	90	ALMOVARIA
82	ALA DE EDUCAÇÃO	91	ALMOVARIA
83	ALA DE EDUCAÇÃO	92	ALMOVARIA
84	ALA DE EDUCAÇÃO	93	ALMOVARIA
85	ALA DE EDUCAÇÃO	94	ALMOVARIA
86	ALA DE EDUCAÇÃO	95	ALMOVARIA
87	ALA DE EDUCAÇÃO	96	ALMOVARIA
88	ALA DE EDUCAÇÃO	97	ALMOVARIA
89	ALA DE EDUCAÇÃO	98	ALMOVARIA
90	ALA DE EDUCAÇÃO	99	ALMOVARIA
91	ALA DE EDUCAÇÃO	100	ALMOVARIA

**JOSÉ MAITON ARAÚJO NOCRATO**  
SECRETÁRIO DE EDUCAÇÃO E ESPORTE  
PORT N° 0003/2021

**FNDE**  
Ministério da Educação

PROJETO PARIRÃO - FNDE

CODIGO PROJ: \_\_\_\_\_  
NOME PROJ: \_\_\_\_\_  
VALOR PROJ: \_\_\_\_\_  
RUBRICAS: \_\_\_\_\_  
FONTE DO PROJ: \_\_\_\_\_

**JOSÉ MAITON ARAÚJO NOCRATO**  
ENGR. CIVIL, PREFEITURA GUANABARA  
RNP: 061981361-4CREA-CE

327

Comissão de Licitação e Projeto

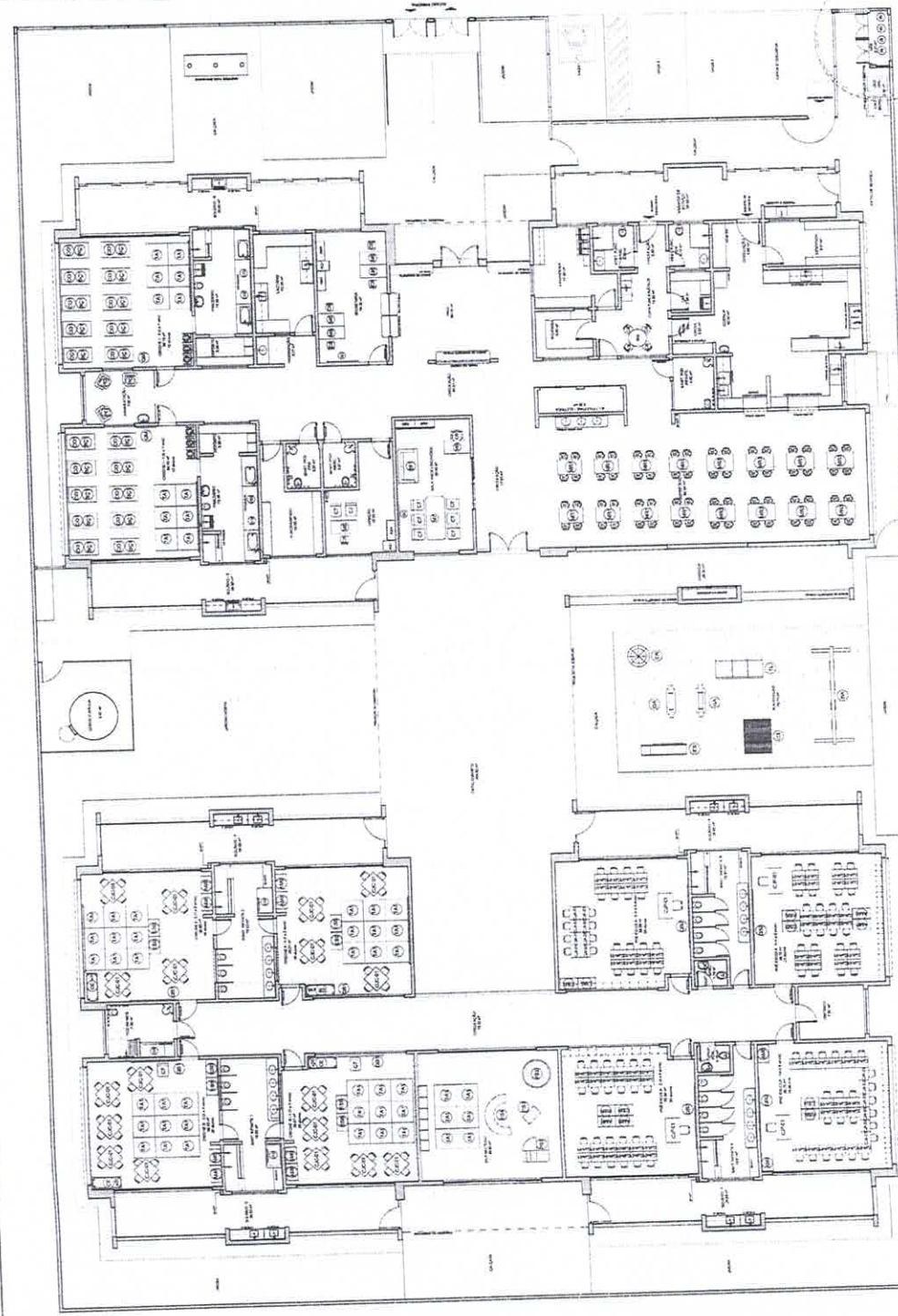

Comissão Central de Licitação e Projeto

Folha N° 1313

SECRETARIA DE EDUCAÇÃO

1. OBJETIVO

2. DADOS DO PROJETO

3. CONDIÇÕES DE LICITAÇÃO

4. CRONOGRAMA DE EXECUÇÃO

5. LOCALIZAÇÃO DO OBJETO

6. INFORMAÇÕES GERAIS

7. ANEXOS

8. OBSERVAÇÕES

9. ASSINATURAS

10. DATA

*[Handwritten signature and scribbles]*

JOSIANE ALVES DA SILVA  
ENGENHEIRA PREFEITURA GUARUBA  
RNP: 051991361-J CREACE

COMISSÃO CENTRAL DE LICITAÇÃO E PREGOS  
SECRETARIA DE LICITAÇÃO E PREGOS

**SEM EFEITO**

Folha Nº 1314

COMISSÃO CENTRAL DE LICITAÇÃO E PREGOS

COMISSÃO CENTRAL DE LICITAÇÃO E PREGOS

**JOSÉ MARION ARAUJO MONCRATO**  
SECRETARIO DE EDUCACAO E DESPORTO  
PORT. Nº 0003/2021

LEILÃO	
1. Nº	2. DATA
3. VALOR DA LICITAÇÃO	4. VALOR DA LICITAÇÃO
5. Nº DE LICITANTES	6. Nº DE LICITANTES
7. Nº DE LICITANTES	8. Nº DE LICITANTES
9. Nº DE LICITANTES	10. Nº DE LICITANTES

**FNAE** Fundação Nacional de Assistência - Projeto Tipo 1  
Ministério da Educação

PROJETO PADRÃO - FNAE

PROJETO Nº: \_\_\_\_\_  
LOCAL: \_\_\_\_\_  
MUNICÍPIO: \_\_\_\_\_  
VALOR: \_\_\_\_\_  
DATA: \_\_\_\_\_

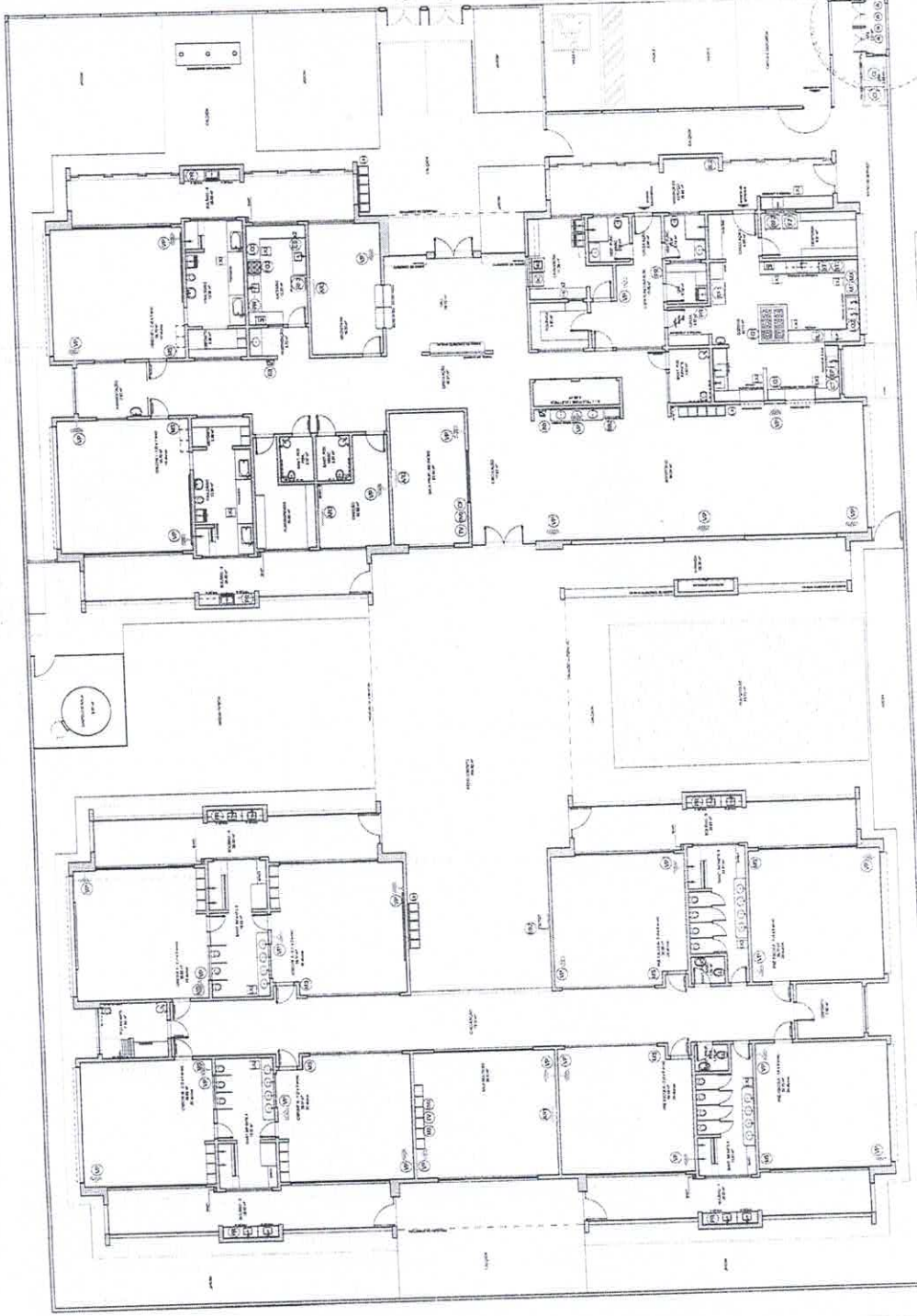

REQUISITOS	
1. Nº	2. DATA
3. VALOR DA LICITAÇÃO	4. VALOR DA LICITAÇÃO
5. Nº DE LICITANTES	6. Nº DE LICITANTES
7. Nº DE LICITANTES	8. Nº DE LICITANTES
9. Nº DE LICITANTES	10. Nº DE LICITANTES

3

Handwritten signature and blue ink scribbles.

**NOTAS**

- 1 - NOME DO PROJETO
- 2 - LOCAL DO PROJETO
- 3 - DATA DO PROJETO
- 4 - NOME DO PROJETISTA
- 5 - NOME DO CLIENTE
- 6 - NOME DO EMPREENDEDOR
- 7 - NOME DO INTERVENIENTE
- 8 - NOME DO FISCAL
- 9 - NOME DO SUPERVISOR
- 10 - NOME DO ENGENHEIRO RESPONSÁVEL
- 11 - NOME DO ENGENHEIRO DE FUNDAÇÕES
- 12 - NOME DO ENGENHEIRO DE ESTRUTURAS
- 13 - NOME DO ENGENHEIRO DE INSTALAÇÕES
- 14 - NOME DO ENGENHEIRO DE MECÂNICA
- 15 - NOME DO ENGENHEIRO DE ELÉTRICIDADE
- 16 - NOME DO ENGENHEIRO DE SANEAMENTO
- 17 - NOME DO ENGENHEIRO DE ACOUSTICA
- 18 - NOME DO ENGENHEIRO DE VIBRAÇÕES
- 19 - NOME DO ENGENHEIRO DE GEOTECNIA
- 20 - NOME DO ENGENHEIRO DE METEOROLOGIA
- 21 - NOME DO ENGENHEIRO DE AERONAUTICA
- 22 - NOME DO ENGENHEIRO DE AEROSPAZ
- 23 - NOME DO ENGENHEIRO DE AGRICULTURA
- 24 - NOME DO ENGENHEIRO DE FLORESTAS
- 25 - NOME DO ENGENHEIRO DE PESCAÇA
- 26 - NOME DO ENGENHEIRO DE ENERGIA
- 27 - NOME DO ENGENHEIRO DE TELECOMUNICAÇÕES
- 28 - NOME DO ENGENHEIRO DE TRANSPORTES
- 29 - NOME DO ENGENHEIRO DE URBANISMO
- 30 - NOME DO ENGENHEIRO DE CONTROLO AMBIENTAL
- 31 - NOME DO ENGENHEIRO DE PLANEJAMENTO
- 32 - NOME DO ENGENHEIRO DE GESTÃO DE QUALIDADE
- 33 - NOME DO ENGENHEIRO DE SEGURANÇA
- 34 - NOME DO ENGENHEIRO DE SISTEMAS DE INFORMAÇÃO
- 35 - NOME DO ENGENHEIRO DE LOGÍSTICA
- 36 - NOME DO ENGENHEIRO DE PROJETO
- 37 - NOME DO ENGENHEIRO DE ANÁLISE DE RISCOS
- 38 - NOME DO ENGENHEIRO DE ANÁLISE DE IMPACTO AMBIENTAL
- 39 - NOME DO ENGENHEIRO DE ANÁLISE DE IMPACTO SOCIAL
- 40 - NOME DO ENGENHEIRO DE ANÁLISE DE IMPACTO CULTURAL
- 41 - NOME DO ENGENHEIRO DE ANÁLISE DE IMPACTO PATRIMONIAL
- 42 - NOME DO ENGENHEIRO DE ANÁLISE DE IMPACTO ECONÓMICO
- 43 - NOME DO ENGENHEIRO DE ANÁLISE DE IMPACTO AMBIENTAL E SOCIAL
- 44 - NOME DO ENGENHEIRO DE ANÁLISE DE IMPACTO AMBIENTAL, SOCIAL E ECONÓMICO
- 45 - NOME DO ENGENHEIRO DE ANÁLISE DE IMPACTO AMBIENTAL, SOCIAL, ECONÓMICO E CULTURAL
- 46 - NOME DO ENGENHEIRO DE ANÁLISE DE IMPACTO AMBIENTAL, SOCIAL, ECONÓMICO, CULTURAL E PATRIMONIAL
- 47 - NOME DO ENGENHEIRO DE ANÁLISE DE IMPACTO AMBIENTAL, SOCIAL, ECONÓMICO, CULTURAL, PATRIMONIAL E HISTÓRICO
- 48 - NOME DO ENGENHEIRO DE ANÁLISE DE IMPACTO AMBIENTAL, SOCIAL, ECONÓMICO, CULTURAL, PATRIMONIAL E HISTÓRICO E ARQUITETÓNICO
- 49 - NOME DO ENGENHEIRO DE ANÁLISE DE IMPACTO AMBIENTAL, SOCIAL, ECONÓMICO, CULTURAL, PATRIMONIAL, HISTÓRICO E ARQUITETÓNICO
- 50 - NOME DO ENGENHEIRO DE ANÁLISE DE IMPACTO AMBIENTAL, SOCIAL, ECONÓMICO, CULTURAL, PATRIMONIAL, HISTÓRICO, ARQUITETÓNICO E ESTÉTICO

**LEGENDA**

Símbolo / Nota	Descrição / Conteúdo
[Símbolo]	INDIÇÃO DE VISTAS
[Símbolo]	INDIÇÃO DE CORTES
[Símbolo]	INDIÇÃO DE FINIS DE CONTEÚDO
[Símbolo]	INDIÇÃO DE ELEMENTOS DE CONSTRUÇÃO (ALVENARIA, MADEIRA, FERRO, TUADELA, etc.)
[Símbolo]	INDIÇÃO DE PORTAS E JANELAS (P, J)

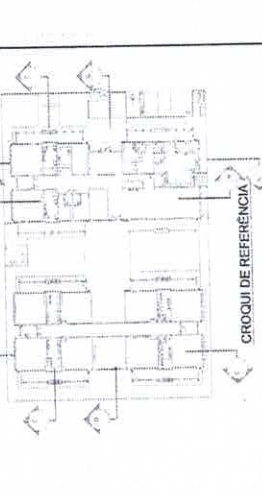

**PROJETO PADRÃO - FNDE**

Ministério da Educação

**FNDE** Fundação Nacional de Desenvolvimento da Educação

PROJETO PADRÃO - FNDE

PROJETO Nº: 1

INTERVENÇÃO: [ ]

MEMÓRIA - VÍ:

PROFITEIRO: [ ]

REQ. TENDAS: [ ]

DATA DO PROJETO: [ ]

ELABO: [ ]

AROMANTHEUS ALVES DA SILVA

ENG. CIVIL PREFEITURA GUANABARA

RNP: 061991961-0 - CREA/RJ

Folha Nº: [ ]

PROJETO DE ARQUITETURA

CORRIGIDA, BARRA

SEMAEF

Comissão de Licitação

1315

13

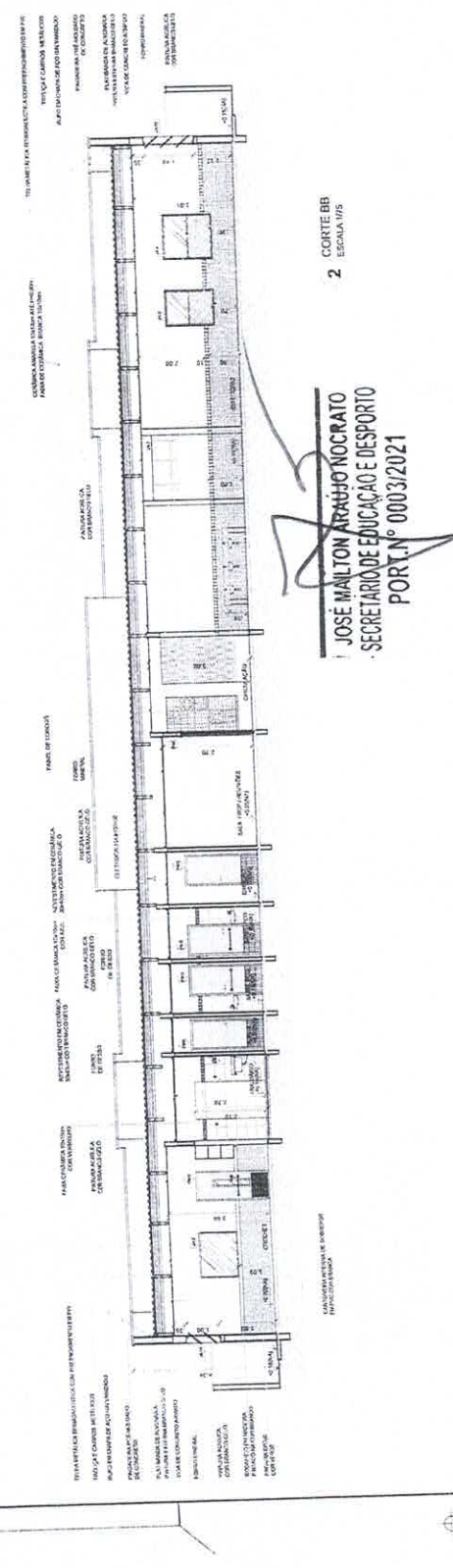
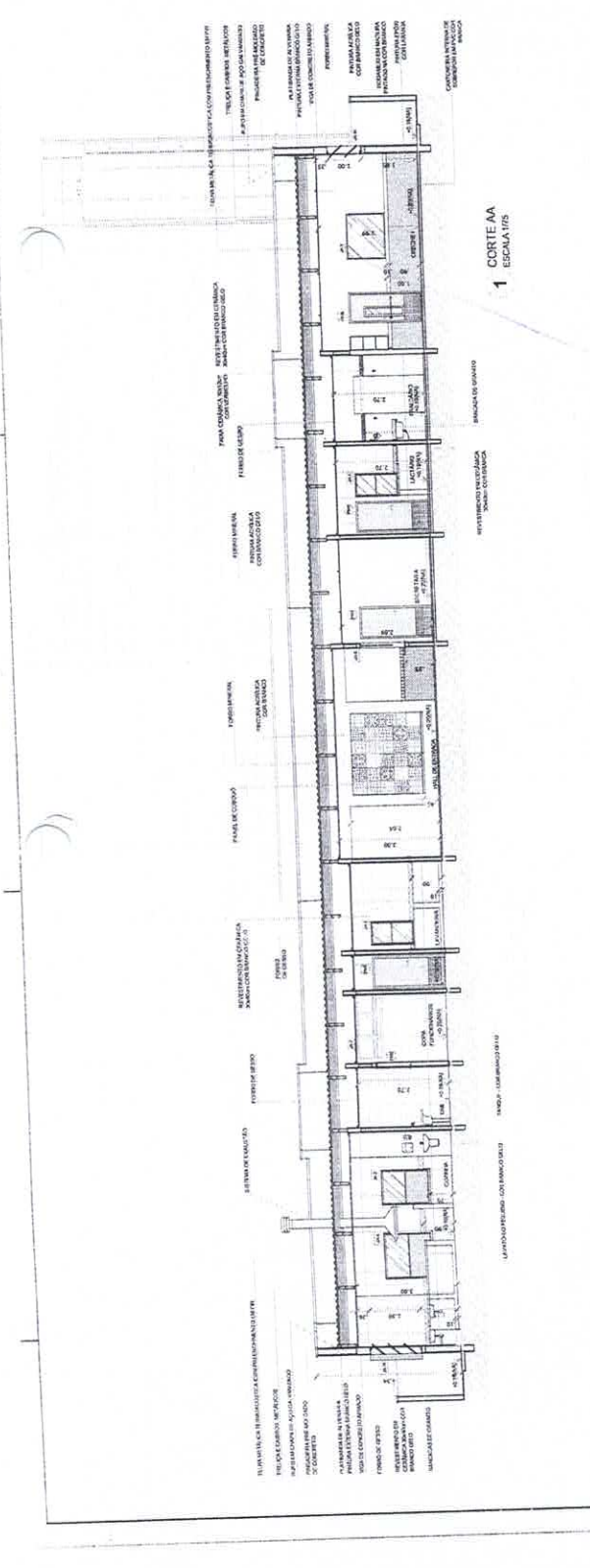

SECRETARIA DE EDUCAÇÃO E ESPORTE

PORT. Nº 0003/2021

JOSÉ MAILTON ARABUJO NOCRATO

SECRETÁRIO DE EDUCAÇÃO E ESPORTE

PROJETO Nº: 1

INTERVENÇÃO: [ ]

MEMÓRIA - VÍ:

PROFITEIRO: [ ]

REQ. TENDAS: [ ]

DATA DO PROJETO: [ ]

ELABO: [ ]

SEMAEF

Comissão de Licitação

1315

13

**JOSE MAUJORAUJO NOCRATO**  
**SECRETARIO DE EDUCACAO E DESPORTO**  
**PORT. N° 0003/2021**

**1 CORTE DO**  
**ESCALA 1:50**

**2 CORTE E**  
**ESCALA 1:20**

**3 AMPLIACAO PAINEL DO CORREDOR**  
**ESCALA 1:10**

**4 APLICACAO DAS PLAT BANDAS, REFORCO E CALHA**  
**ESCALA 1:10**

**DETALHE 1**  
REFORÇO DE CONCRETO EM TORNO DO PÓRTICO

**DETALHE 2**  
REFORÇO DE CONCRETO EM TORNO DO PÓRTICO

**DETALHE 3**  
REFORÇO DE CONCRETO EM TORNO DO PÓRTICO

**APLICACAO DAS PLAT BANDAS, REFORCO E CALHA**

**CHIQUE DE REFERENCIA**

**LEGENDA**

1	REFORÇO DE CONCRETO EM TORNO DO PÓRTICO
2	REFORÇO DE CONCRETO EM TORNO DO PÓRTICO
3	REFORÇO DE CONCRETO EM TORNO DO PÓRTICO
4	REFORÇO DE CONCRETO EM TORNO DO PÓRTICO

**PROJETO PADRAO - FNDE**

Ministério da Educação

**JOSE MAUJORAUJO NOCRATO**  
**ENG. CIVIL PREFEITURA GUAUBA**  
**RNP: 06198136-4-CREA-CE**

**PROGRAMA PROFICIENCIA - PROJETO TIPO 1**  
**PROJETO DE ARQUITETURA**  
**CORRETORES E FABRICAÇÃO**

ARQ 0638



*[Handwritten signature]*

*[Handwritten mark]*

**JOSÉ MARCON ARABUJO NOCRATO**  
**SECRETÁRIO DE EDUCAÇÃO E ESPORTE**  
**PORT. N.º 000.312021**

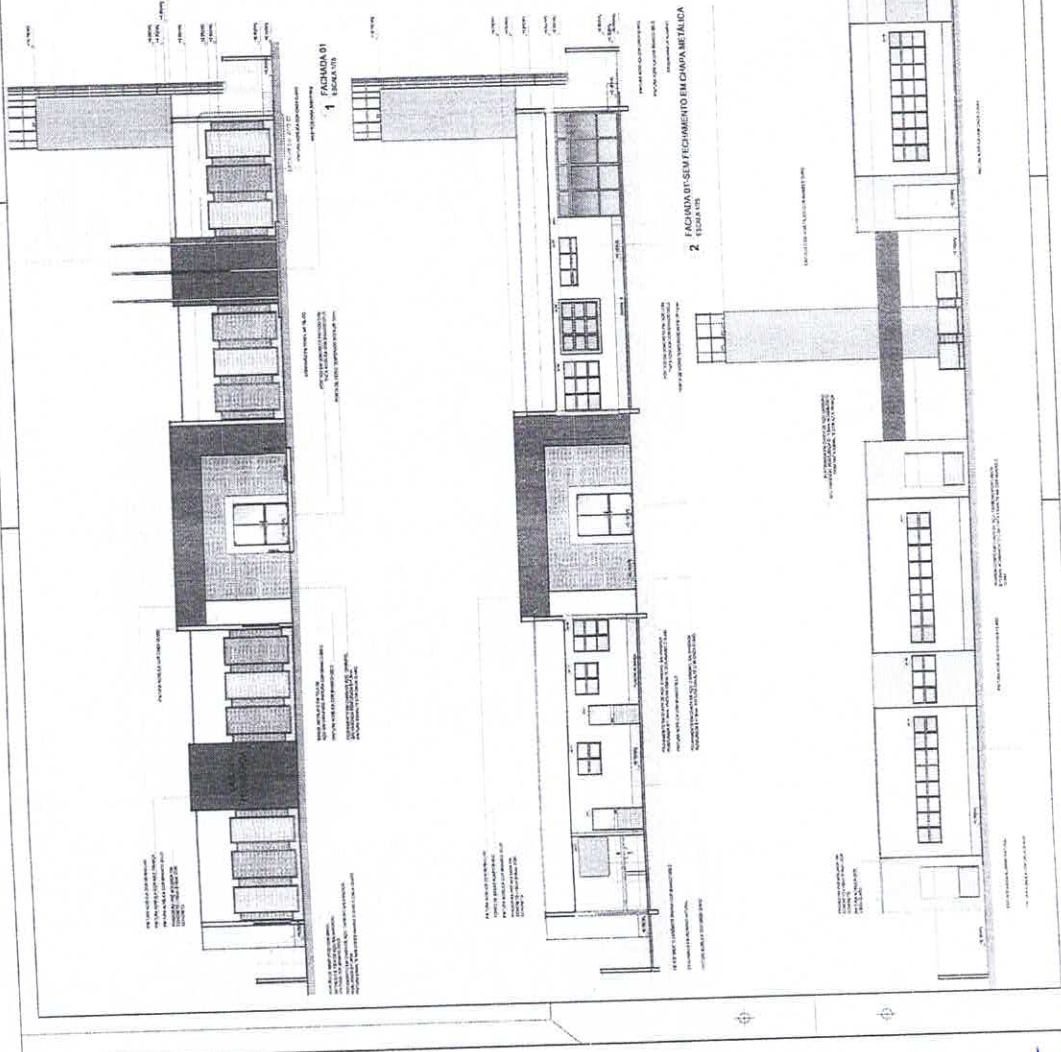

**FADE** Fundação de Amparo à Pesquisa do Estado de São Paulo

**Projeto Padrão - FNDE**

**Missão da Educação**

**PROGRAMA PIONEIRIA - PROJETO TIPO 1**  
 PROJETO DE ARQUITETURA  
 FACHADAS REDEQUER

ARQ 07/08

PROGRAMA PIONEIRIA - PROJETO TIPO 1  
 PROJETO DE ARQUITETURA  
 FACHADAS REDEQUER

ARQ 07/08

**JURANDIA DE PROFISSIONAL**  
**ARQUITETOS ALVES DA SILVA**  
**CRQ-CVIL PREFEITURA GUARUBA**  
**RNP: 061901061-0 CREA-CE**

Comissão Central de Licitação e Contratação  
 Folha N.º 331

**SEM EFEITO**

Comissão Central de Licitação e Contratação  
 Folha N.º 331

Comissão Central de Licitação e Contratação  
 Folha N.º 317

*[Handwritten signatures and marks]*

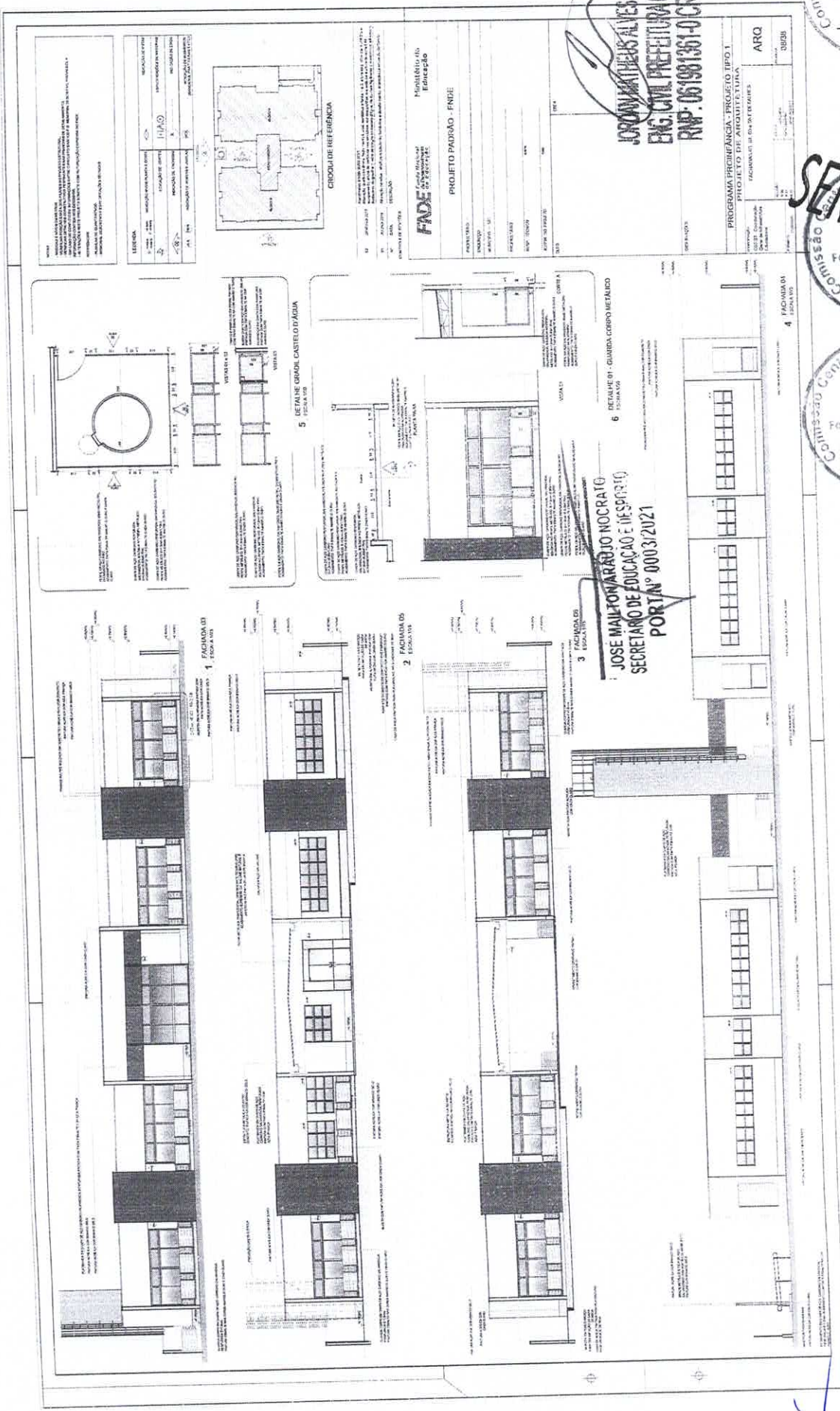

**LEGENDA**

1	ALVENARIA DE CIMENTO	11/10	ALVENARIA DE CIMENTO
2	ALVENARIA DE CIMENTO	11/10	ALVENARIA DE CIMENTO
3	ALVENARIA DE CIMENTO	11/10	ALVENARIA DE CIMENTO
4	ALVENARIA DE CIMENTO	11/10	ALVENARIA DE CIMENTO
5	ALVENARIA DE CIMENTO	11/10	ALVENARIA DE CIMENTO
6	ALVENARIA DE CIMENTO	11/10	ALVENARIA DE CIMENTO
7	ALVENARIA DE CIMENTO	11/10	ALVENARIA DE CIMENTO
8	ALVENARIA DE CIMENTO	11/10	ALVENARIA DE CIMENTO
9	ALVENARIA DE CIMENTO	11/10	ALVENARIA DE CIMENTO
10	ALVENARIA DE CIMENTO	11/10	ALVENARIA DE CIMENTO

**FADE**  
 FUNDACAO DE APOIO A DESENVOLVIMENTO EDUCACIONAL DO ESTADO DE GOIAS  
 PROJETO PADRAO - FINDE

**JOSOMARTELLUS ALVES DA SILVA**  
**ENG. CIVIL PREFEITURA GUILIUBA**  
**RNP: 051991361-0-CREACE**

PROGRAMA PRONEX - PROJETO TIPO I  
 PROJETO DE ARQUITETURA  
 FACIADA DE GUARDA-CORPO  
 ARQ  
 0028

**JOSE MAITONARI JUNIOR NOCRATO**  
**SECRETARIO DE EDUCACAO E DESPORTO**  
**PORTIN° 0003/2021**

Comissao Central de Licitacao e Pregoes  
 Folha No 332

**SEM EFEITO**  
 Comissao Central de Licitacao e Pregoes  
 Folha No 1318

Comissao Central de Licitacao e Pregoes  
 Folha No 1318

Handwritten signatures and marks in blue ink.



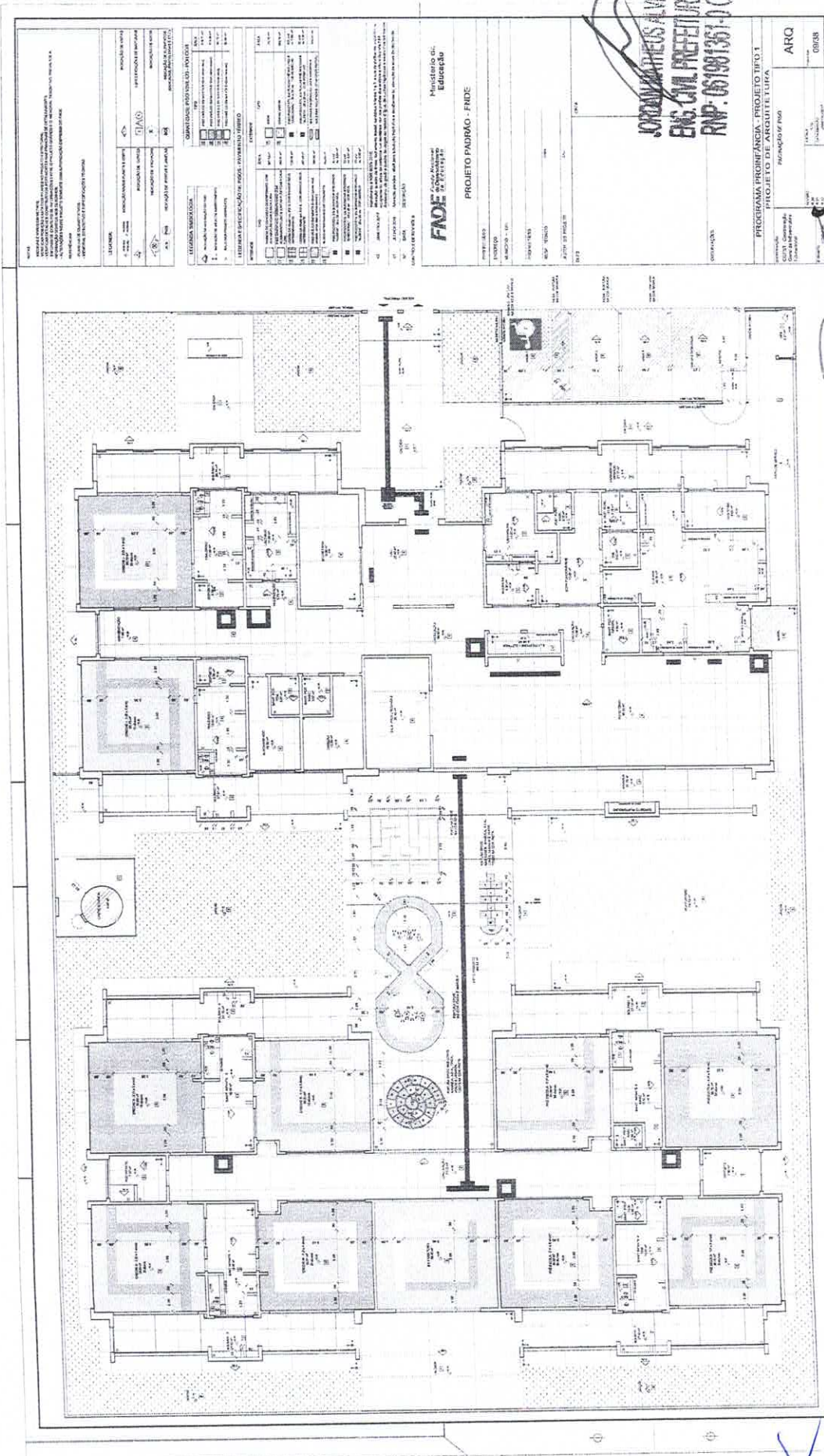

PLANTA BARRA  
1 ESCALA 1:100

**FADE** - Fundação de Amparo à Pesquisa do Estado de São Paulo  
 Ministério de Educação  
**PROJETO PADRÃO - FNDE**

PROGRAMA: PROFIÊNCIA - PROJETO TIPO 1  
 PROJETO DE ARQUITETURA

ARQ.

JORDANA APARECIDA ALVES DA SILVA  
 ENG. CIVIL PREFEITURA GUAUBA  
 RNP: 051081351-1 CREA-CE

Comissão Central de Licitação e Pregões  
 Folha Nº 333

S.E.A. do Licitacao e Pregoes  
 SECRETARIA DE EDUCACAO E ESPORTE  
 PORT Nº 0003/2023  
 Comissão Central de Licitação e Pregões  
 Folha Nº 1319

(Handwritten signatures and scribbles)

NOTA: O PROJETO DE ARQUITETURA DEVE SER EXECUTADO DE ACORDO COM O PROJETO DE ESTRUTURA E O PROJETO DE INSTALAÇÕES ELÉTRICAS E HIDRÁULICAS. O PROJETO DE ARQUITETURA DEVE SER EXECUTADO DE ACORDO COM O PROJETO DE ESTRUTURA E O PROJETO DE INSTALAÇÕES ELÉTRICAS E HIDRÁULICAS.

LEGENDA	DESCRIÇÃO	QUANTIDADE	UNIDADE
1	PROJETO DE ARQUITETURA	1	UNIDADE
2	PROJETO DE ESTRUTURA	1	UNIDADE
3	PROJETO DE INSTALAÇÕES ELÉTRICAS E HIDRÁULICAS	1	UNIDADE
4	PROJETO DE INSTALAÇÕES ELÉTRICAS E HIDRÁULICAS	1	UNIDADE

LEGENDA DE APRESENTAÇÃO	DESCRIÇÃO	QUANTIDADE	UNIDADE
1	PROJETO DE ARQUITETURA	1	UNIDADE
2	PROJETO DE ESTRUTURA	1	UNIDADE
3	PROJETO DE INSTALAÇÕES ELÉTRICAS E HIDRÁULICAS	1	UNIDADE
4	PROJETO DE INSTALAÇÕES ELÉTRICAS E HIDRÁULICAS	1	UNIDADE

PROJETO DE ARQUITETURA  
PROJETO DE ESTRUTURA  
PROJETO DE INSTALAÇÕES ELÉTRICAS E HIDRÁULICAS

**FADE** Fundação de Amparo à Pesquisa do Estado de Pernambuco  
Ministério da Educação  
PROJETO PAURÃO - FNDE

PROGRAMA PROMOVÊNCIA - PROJETO TIPO I  
PROJETO DE ARQUITETURA  
PÁVULO PAVULO

ARQ  
10/20

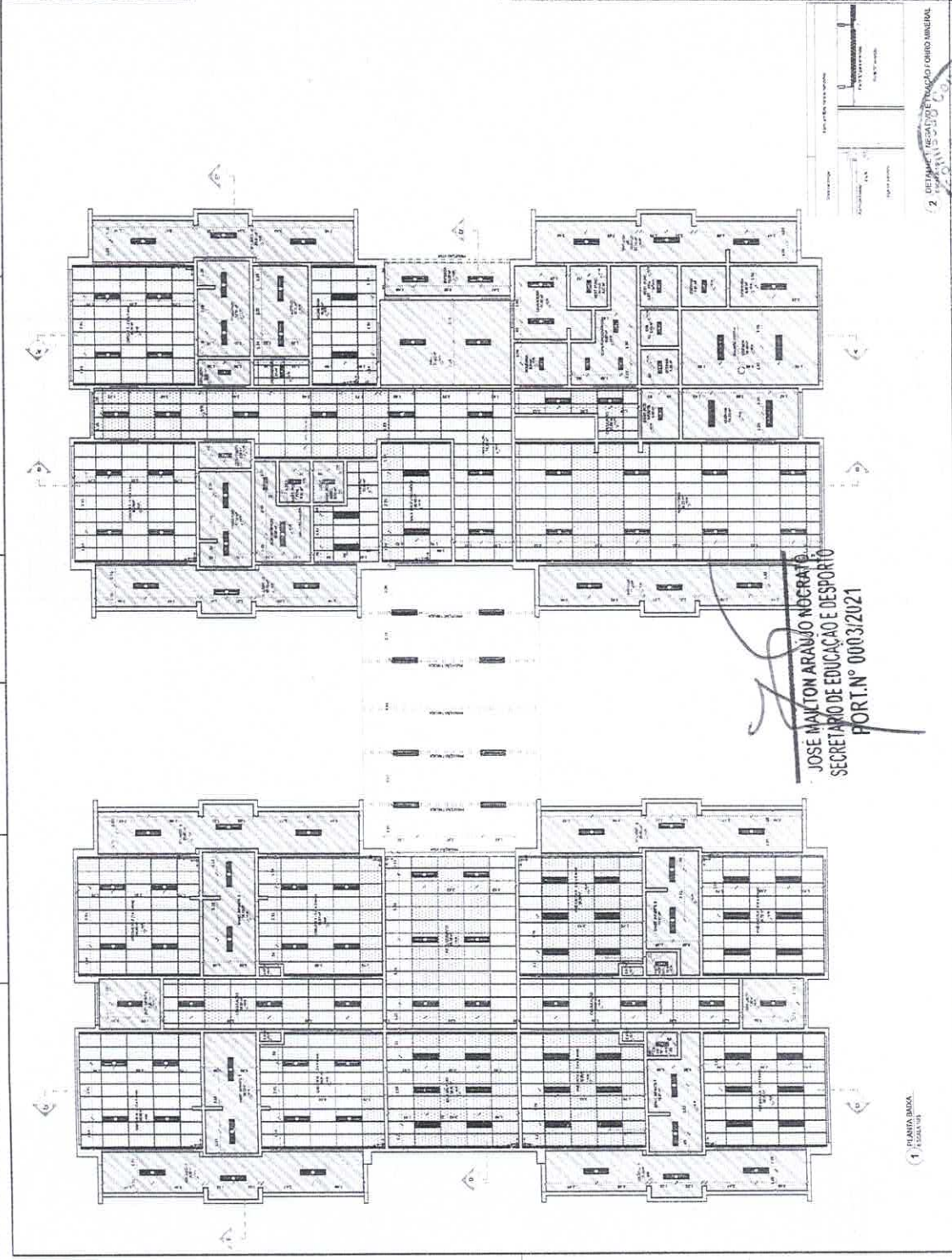

JOSE MAITON ARAUJO NOGUEIRA  
SECRETÁRIO DE EDUCAÇÃO E DESPORTO  
PORT. N.º 000.3/2021

PLANTA ANEXA  
1

JORDAN MATHEUS NUNES DA SILVA  
ENS-CVIL PREFEITURA GUANIBA  
RNP: 061981361-4 CREACE

Central de Licitação e Pregão  
Folha Nº 334

Central de Licitação e Pregão  
Folha Nº 1320

Handwritten signatures and marks in blue ink.

**LEGENDA SISTEMA DE COBERTURA**

TIPO	DESCRIÇÃO	INDICADOR
I	LAJE DE CONCRETO	1
II	ISOLAMENTO TÉRMICO	2
III	MEMBRANA DE IMPERMEABILIZAÇÃO	3
IV	ACABAMENTO	4

**PROGRAMA PRONFIÁNCIA - PROJETO TIPO I**  
**PROJETO DE ARQUITETURA**  
**PLANTA DE COBERTURA**

**ARQ**  
 Nº: 11183

**JORDANA REUS ALVES DA SILVA**  
**ENG. CIVIL PREFEITURA RUAUBA**  
**RNP: 061981361-0 CREA-CE**

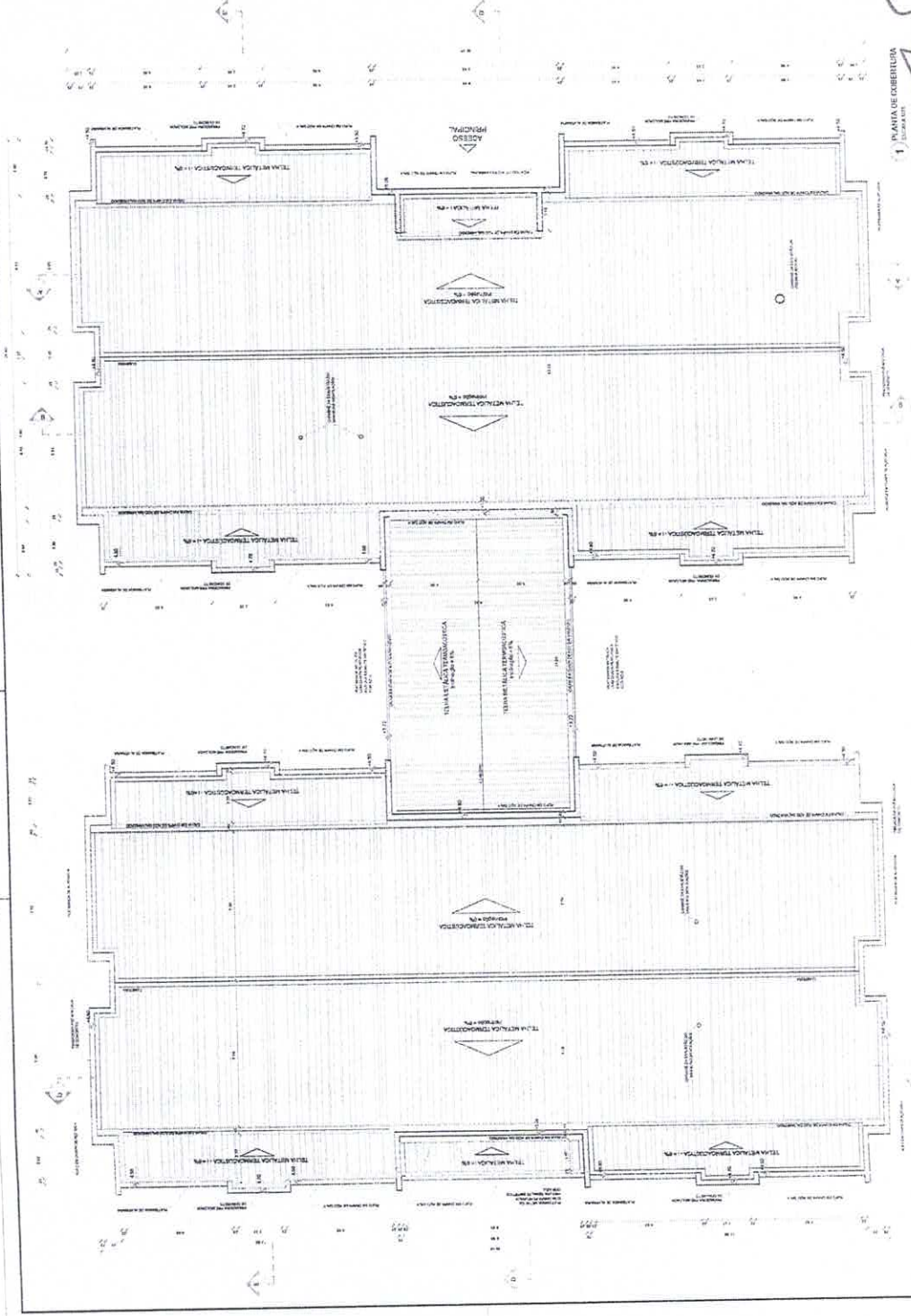

**SEM EFEITO**  
 Comissão de Licitação  
 Folha Nº 1325

**JOSE MAILTON ARAUJO DO CRATO**  
 SECRETÁRIO DE EDUCAÇÃO DE SÃO PAULO  
 POR LIT. Nº 0003/2021

Comissão de Licitação  
 Folha Nº 335

Comissão de Licitação  
 Folha Nº 1325

*(Handwritten signature and scribbles)*





**NOTAS**

- 1 - OBRAS DE RECONSTRUÇÃO.
- 2 - VERIFICAR A SÓLIDIDADE DAS FUNDAMENTAÇÕES.
- 3 - VERIFICAR O ESTADO DE CONSERVAÇÃO DAS REDES DE DRENAGEM, DISTRIBUIÇÃO DE ÁGUA QUENTE E FRIA, E DE AQUECIMENTO.
- 4 - VERIFICAR O ESTADO DE CONSERVAÇÃO DAS REDES DE DISTRIBUIÇÃO DE GÁS E VENTILADORES MECANICOS.
- 5 - VERIFICAR O ESTADO DE CONSERVAÇÃO DAS REDES DE DISTRIBUIÇÃO DE ENERGIA ELÉTRICA E DE TELEFONIA.
- 6 - VERIFICAR O ESTADO DE CONSERVAÇÃO DAS REDES DE DISTRIBUIÇÃO DE SINALIZAÇÃO.
- 7 - VERIFICAR O ESTADO DE CONSERVAÇÃO DAS REDES DE DISTRIBUIÇÃO DE AQUECIMENTO CENTRALIZADO.
- 8 - VERIFICAR O ESTADO DE CONSERVAÇÃO DAS REDES DE DISTRIBUIÇÃO DE AR-condicionado.
- 9 - VERIFICAR O ESTADO DE CONSERVAÇÃO DAS REDES DE DISTRIBUIÇÃO DE ÁGUA QUENTE E FRIA.
- 10 - VERIFICAR O ESTADO DE CONSERVAÇÃO DAS REDES DE DISTRIBUIÇÃO DE ÁGUA QUENTE E FRIA.
- 11 - VERIFICAR O ESTADO DE CONSERVAÇÃO DAS REDES DE DISTRIBUIÇÃO DE ÁGUA QUENTE E FRIA.
- 12 - VERIFICAR O ESTADO DE CONSERVAÇÃO DAS REDES DE DISTRIBUIÇÃO DE ÁGUA QUENTE E FRIA.
- 13 - VERIFICAR O ESTADO DE CONSERVAÇÃO DAS REDES DE DISTRIBUIÇÃO DE ÁGUA QUENTE E FRIA.
- 14 - VERIFICAR O ESTADO DE CONSERVAÇÃO DAS REDES DE DISTRIBUIÇÃO DE ÁGUA QUENTE E FRIA.
- 15 - VERIFICAR O ESTADO DE CONSERVAÇÃO DAS REDES DE DISTRIBUIÇÃO DE ÁGUA QUENTE E FRIA.
- 16 - VERIFICAR O ESTADO DE CONSERVAÇÃO DAS REDES DE DISTRIBUIÇÃO DE ÁGUA QUENTE E FRIA.
- 17 - VERIFICAR O ESTADO DE CONSERVAÇÃO DAS REDES DE DISTRIBUIÇÃO DE ÁGUA QUENTE E FRIA.
- 18 - VERIFICAR O ESTADO DE CONSERVAÇÃO DAS REDES DE DISTRIBUIÇÃO DE ÁGUA QUENTE E FRIA.
- 19 - VERIFICAR O ESTADO DE CONSERVAÇÃO DAS REDES DE DISTRIBUIÇÃO DE ÁGUA QUENTE E FRIA.
- 20 - VERIFICAR O ESTADO DE CONSERVAÇÃO DAS REDES DE DISTRIBUIÇÃO DE ÁGUA QUENTE E FRIA.

**REFERÊNCIAS**

- PLANILHAS DE QUANTITATIVOS
- MEMÓRIAS DE PROJETO E ESPECIFICAÇÕES TÉCNICAS

**LEGENDA**

ÍCONE	DESCRIÇÃO	UNIDADE	NOTAÇÃO DE QUANTIDADE
[Símbolo]	RECONSTRUÇÃO DE PORTAS E JANELAS	M²	
[Símbolo]	RECONSTRUÇÃO DE PORTAS E JANELAS	M²	
[Símbolo]	RECONSTRUÇÃO DE PORTAS E JANELAS	M²	
[Símbolo]	RECONSTRUÇÃO DE PORTAS E JANELAS	M²	
[Símbolo]	RECONSTRUÇÃO DE PORTAS E JANELAS	M²	
[Símbolo]	RECONSTRUÇÃO DE PORTAS E JANELAS	M²	

**FADE** - Fundação Nacional de Desenvolvimento Educacional

**PROJETO PADRÃO - FNDE**

**PROJETADO: E**

**DESENHADO: E**

**MUNICÍPIO: UF:**

**PROJETADO: E**

**PROJETO TÉCNICO: E**

**AUTOR DO PROJETO: E**

**DATA: E**

**CONTROLE DE REVISÕES:**

Nº DATA DESCRIÇÃO

**JOSÉ MALTON ARAÚJO NOCRATO**  
SECRETÁRIO DE EDUCAÇÃO E DESPORTO

**PORT N.º 000/3/2021**

**COMISSÃO CENTRAL DE LICITAÇÃO E PREGAÇÃO**  
Folha N.º 338

**SEM EFEITO**

**COMISSÃO CENTRAL DE LICITAÇÃO E PREGAÇÃO**  
Folha N.º 1324

**PROGRAMA PROINFÂNCIA - PROJETO TIPO 1**

**PROJETO DE ARQUITETURA**

**ARQ**

**13/08**

**JOSÉ MALTON ARAÚJO NOCRATO**  
ENR. CIVIL PREFEITURA GUAUBA  
RNP: 061981361-0-CREA-CE

**COORDENADOR:**

**PROJETADO:**

**PROJETO TÉCNICO:**

**AUTOR DO PROJETO:**

**DATA:**

**CONTROLE DE REVISÕES:**

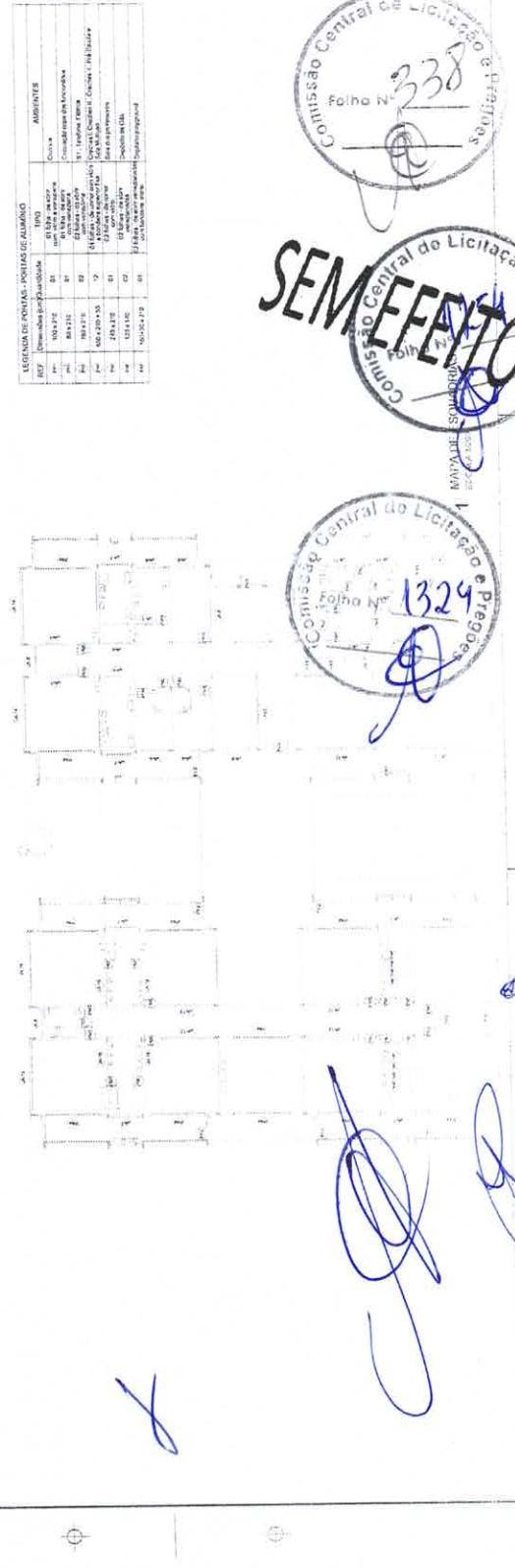
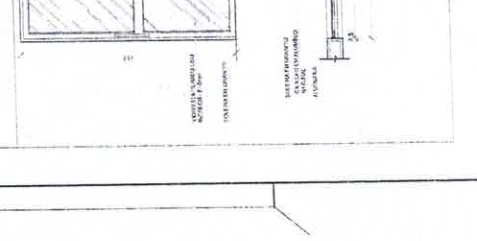
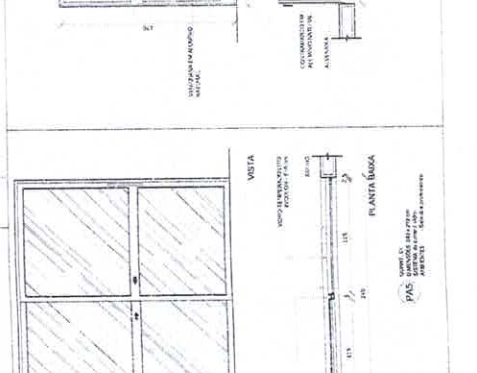
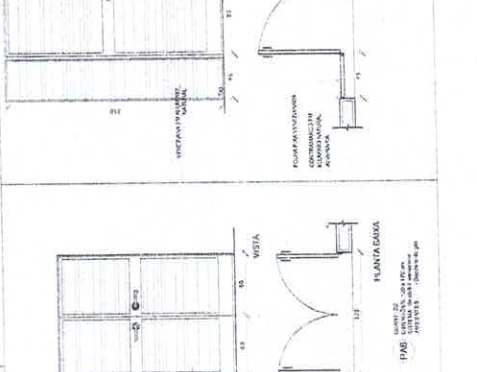
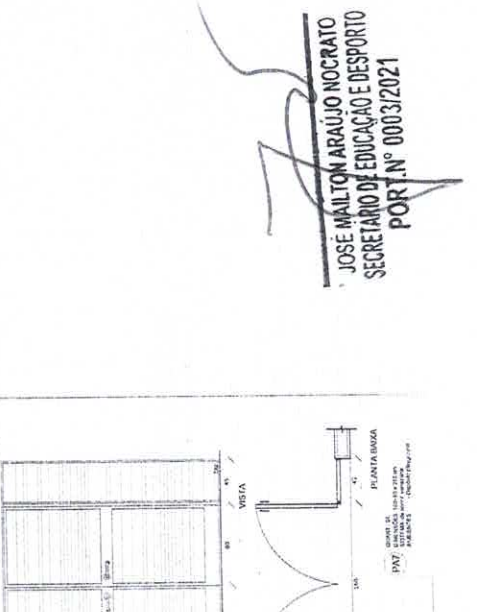
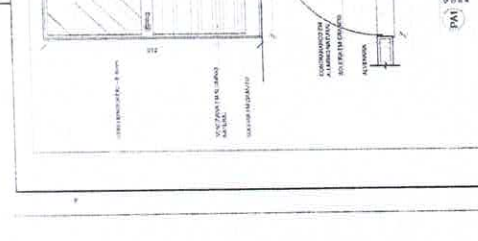
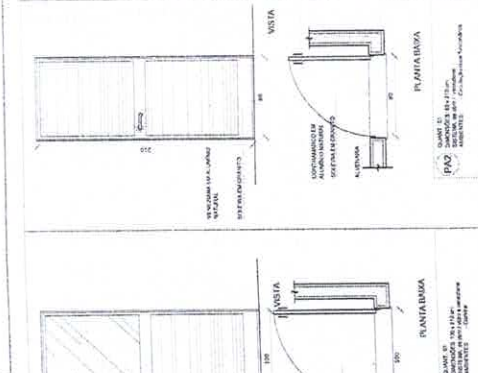
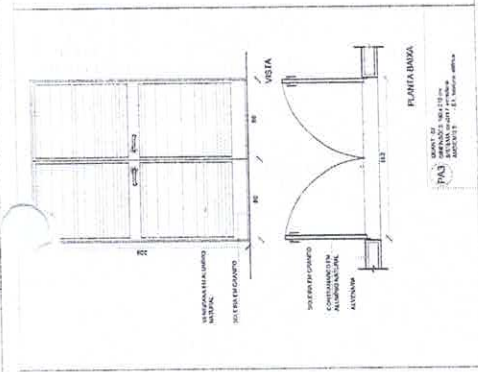
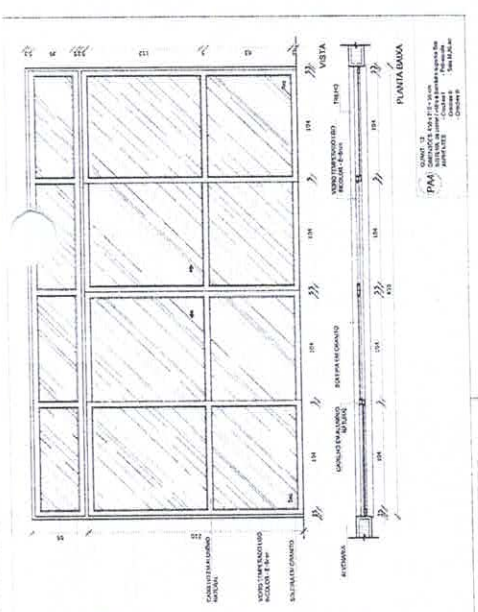

**FADE** - Fundação Nacional de Desenvolvimento Educacional

**PROJETO PADRÃO - FNDE**

**PROJETADO: E**

**DESENHADO: E**

**MUNICÍPIO: UF:**

**PROJETADO: E**

**PROJETO TÉCNICO: E**

**AUTOR DO PROJETO: E**

**DATA: E**

**CONTROLE DE REVISÕES:**

Nº DATA DESCRIÇÃO

DESCRIÇÃO	UNIDADE	QUANTIDADE
RECONSTRUÇÃO DE PORTAS E JANELAS	M²	...
RECONSTRUÇÃO DE PORTAS E JANELAS	M²	...
RECONSTRUÇÃO DE PORTAS E JANELAS	M²	...
RECONSTRUÇÃO DE PORTAS E JANELAS	M²	...



**VISTAS**

- RETRATAR A BARRA DE FERRO
- REFORÇAR O CONCRETO EM TORNO DAS ARMADURAS DE FERRO
- REFORÇAR O CONCRETO EM TORNO DOS TUBOS DE DRENAGEM
- REFORÇAR O CONCRETO EM TORNO DOS TUBOS DE VENTILAÇÃO
- REFORÇAR O CONCRETO EM TORNO DOS TUBOS DE DRENAGEM E VENTILAÇÃO
- REFORÇAR O CONCRETO EM TORNO DOS TUBOS DE DRENAGEM E VENTILAÇÃO

**REFERÊNCIAS**

- PLANALTO DE CONSTRUÇÃO
- PROJETO DE FUNDAÇÕES
- PROJETO DE ESTRUTURA

INDICAÇÃO	INDICAÇÃO	INDICAÇÃO	INDICAÇÃO
INDICAÇÃO DE VENTILADOR	INDICAÇÃO DE PORTA	INDICAÇÃO DE JANELA	INDICAÇÃO DE PISO
INDICAÇÃO DE VENTILADOR	INDICAÇÃO DE PORTA	INDICAÇÃO DE JANELA	INDICAÇÃO DE PISO
INDICAÇÃO DE VENTILADOR	INDICAÇÃO DE PORTA	INDICAÇÃO DE JANELA	INDICAÇÃO DE PISO

REF.	DESCRIÇÃO	QUANTIDADE	UNIDADE	VALOR UNITÁRIO (R\$)	VALOR TOTAL (R\$)
01	ALUMINIO	100	M²	100	10000
02	VIDRO	200	M²	200	40000
03	CAIXILHO	100	M	100	10000
04	PROFIS	200	M	200	40000
05	ISOLANTE	100	M²	100	10000
06	ACABAMENTO	100	M²	100	10000
07	ARMADURA	100	M	100	10000
08	CONCRETO	100	M³	100	10000
09	REVESTIMENTO	100	M²	100	10000
10	OUTROS	100	M	100	10000

**RESUMO GERAL**

**PROJETO DE FUNDAÇÕES**

**PROJETO DE ESTRUTURA**

**PROJETO DE ARQUITETURA**

**PROJETO DE INSTALAÇÕES ELÉTRICAS**

**PROJETO DE INSTALAÇÕES HIDRÁULICAS E SANITÁRIAS**

**PROJETO DE INSTALAÇÕES DE VENTILAÇÃO**

**FADE**

Fundo Municipal de Educação

**PROJETO PADRÃO - F.N.D.E.**

**JOSÉ MÁRCIO RAUÍLO NOGUEIRA**

SECRETÁRIO DE EDUCAÇÃO E DESPORTO

PORTIN Nº 0003/2021

**JORDAN MATHEUS ALVES DA SILVA**

ENGENHEIRA PREFEITURA GUAIBA

R.N.P. 061981361-0 CREA-CE

**PROGRAMA PROINFANCIA - PROJETO TIPO 1**

**PROJETO DE ARQUITETURA**

DETAHAMENTO DE ESQUADRIAS

JANELAS

ARQ

16/03/20

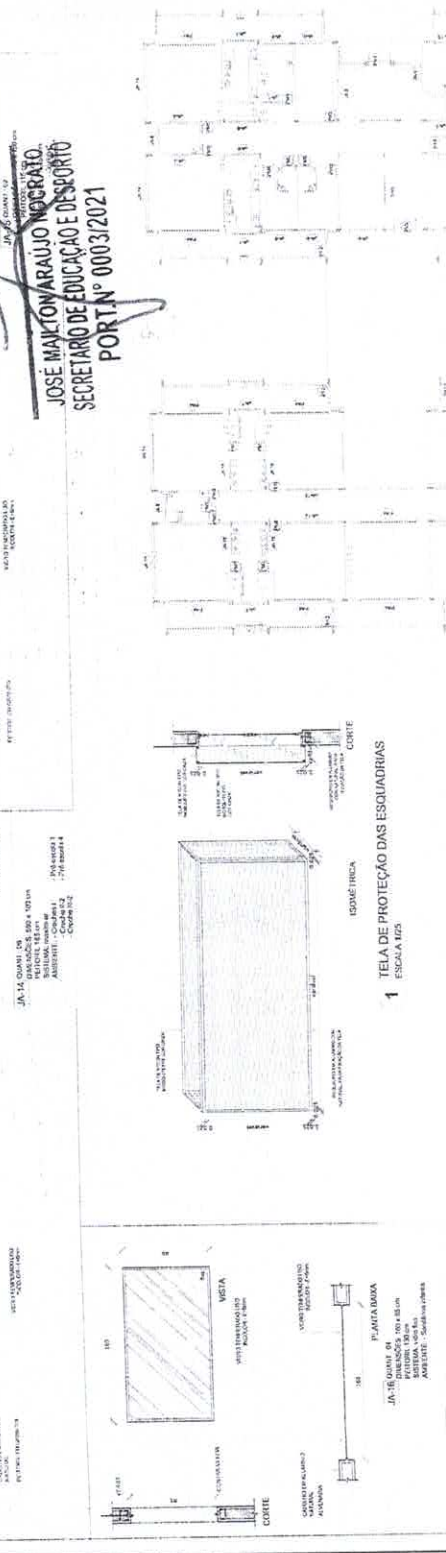
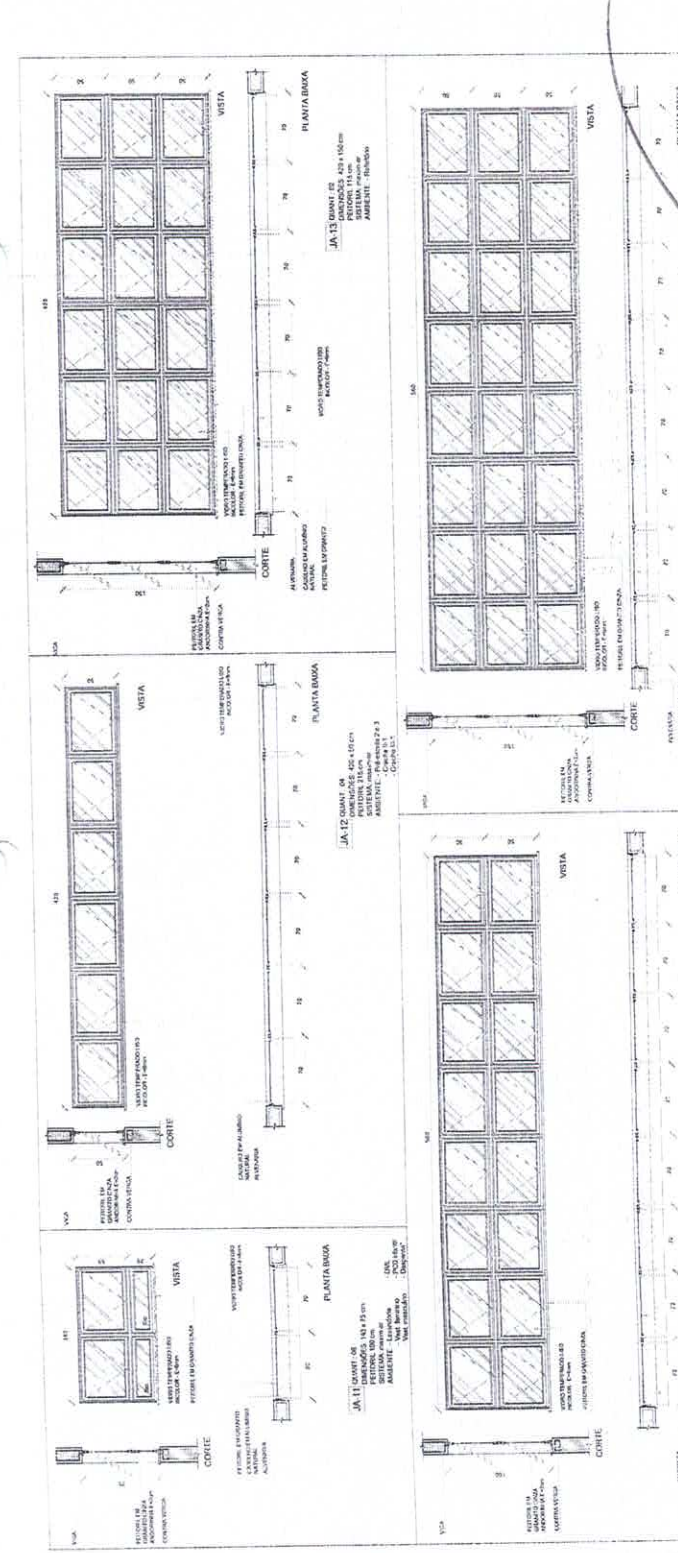

**SEM EFEITO**

Comissão Municipal de Licitação e Pregão

Folha 1326

Comissão Municipal de Licitação e Pregão

Folha 1326

**TELA DE VENTILAÇÃO GAS**

2 ESCALA 1/20



**NOTAS**

- 1- OBRAS DE RECONSTRUÇÃO DE EDIFÍCIO EXISTENTE.
- 2- OBRAS DE RECONSTRUÇÃO DE EDIFÍCIO EXISTENTE.
- 3- OBRAS DE RECONSTRUÇÃO DE EDIFÍCIO EXISTENTE.
- 4- OBRAS DE RECONSTRUÇÃO DE EDIFÍCIO EXISTENTE.
- 5- OBRAS DE RECONSTRUÇÃO DE EDIFÍCIO EXISTENTE.
- 6- OBRAS DE RECONSTRUÇÃO DE EDIFÍCIO EXISTENTE.
- 7- OBRAS DE RECONSTRUÇÃO DE EDIFÍCIO EXISTENTE.
- 8- OBRAS DE RECONSTRUÇÃO DE EDIFÍCIO EXISTENTE.
- 9- OBRAS DE RECONSTRUÇÃO DE EDIFÍCIO EXISTENTE.
- 10- OBRAS DE RECONSTRUÇÃO DE EDIFÍCIO EXISTENTE.

**LEGENDA**

INDICAÇÃO DE VISTA	INDICAÇÃO DE VISTA	INDICAÇÃO DE VISTA
INDICAÇÃO DE VISTA	INDICAÇÃO DE VISTA	INDICAÇÃO DE VISTA
INDICAÇÃO DE VISTA	INDICAÇÃO DE VISTA	INDICAÇÃO DE VISTA
INDICAÇÃO DE VISTA	INDICAÇÃO DE VISTA	INDICAÇÃO DE VISTA
INDICAÇÃO DE VISTA	INDICAÇÃO DE VISTA	INDICAÇÃO DE VISTA

**PROJETO PADRÃO - FNDE**

Ministério da Educação

Projeto Padrão para a construção de escolas de Educação Infantil e Ensino Fundamental I e Ensino Fundamental II, em áreas urbanas, rurais e indígenas, com capacidade para 200, 300, 400, 500, 600, 700, 800, 900 e 1000 alunos, com 12 salas de aula e 1 sala de professores.

Projeto Padrão para a construção de escolas de Educação Infantil e Ensino Fundamental I e Ensino Fundamental II, em áreas urbanas, rurais e indígenas, com capacidade para 200, 300, 400, 500, 600, 700, 800, 900 e 1000 alunos, com 12 salas de aula e 1 sala de professores.

**JOSÉ MATTOZ APARECIDO RIBEIRO**  
**SECRETÁRIO DE EDUCAÇÃO**  
**PORTINHA**

**3 PLANTA BAIXA - RAMPA**  
ESCALA 1:25

**4 CORTE AA**  
ESCALA 1/25

**2 VISTA FRONTAL**  
ESCALA 1/25

**1 PLANTA BAIXA - MASTROS**  
ESCALA 1/25

**5 CURTELADA**  
ESCALA 1/25

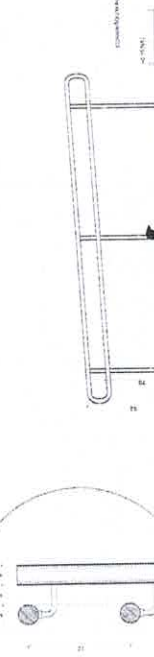
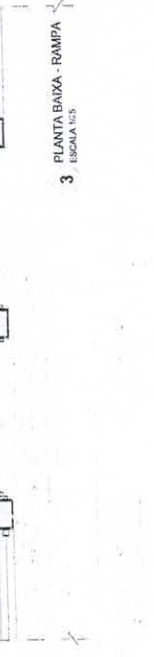
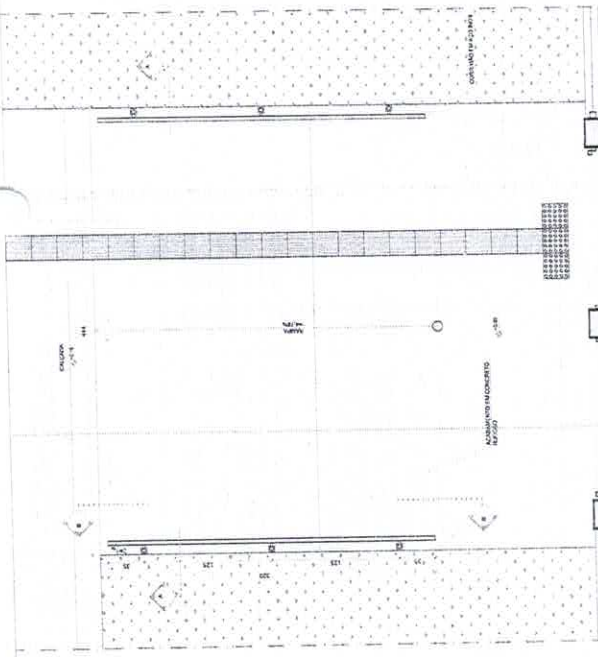

**SEM EFEITO**

Central de Licitação e Pregões

Folha N° 1327

Central de Licitação e Pregões

Folha N° 241

PROJETO PADRÃO - FNDE

Ministério da Educação

Projeto Padrão para a construção de escolas de Educação Infantil e Ensino Fundamental I e Ensino Fundamental II, em áreas urbanas, rurais e indígenas, com capacidade para 200, 300, 400, 500, 600, 700, 800, 900 e 1000 alunos, com 12 salas de aula e 1 sala de professores.

Projeto Padrão para a construção de escolas de Educação Infantil e Ensino Fundamental I e Ensino Fundamental II, em áreas urbanas, rurais e indígenas, com capacidade para 200, 300, 400, 500, 600, 700, 800, 900 e 1000 alunos, com 12 salas de aula e 1 sala de professores.

**JORDAN MATEUS ALVES DA SILVA**  
**ENG. CIVIL PREFEITURA GUAUBA**  
**RNP: 061901361-0 CREACE**

**PROGRAMA PROINFANCIA - PROJETO TIPO 1**  
**PROJETO DE ARQUITETURA**

DETALHAMENTO

MATERIALS PARA OBRAS

TIPO

ARQ

16328

**NOTAS**

1. REVISAR O PROJETO ANTES DE INICIAR O SERVIÇO DE EXECUÇÃO. O PROJETO É UM DOCUMENTO TÉCNICO E NÃO DEVE SER ALTERADO SEM A AUTORIZAÇÃO DO PROJETISTA. O PROJETO É UM DOCUMENTO TÉCNICO E NÃO DEVE SER ALTERADO SEM A AUTORIZAÇÃO DO PROJETISTA. O PROJETO É UM DOCUMENTO TÉCNICO E NÃO DEVE SER ALTERADO SEM A AUTORIZAÇÃO DO PROJETISTA.

**REFERÊNCIAS**

1. NBR 12228 - PROJETO DE ARQUITETURA - REQUISITOS GERAIS PARA O PROJETO DE ARQUITETURA

2. NBR 12229 - PROJETO DE ARQUITETURA - REQUISITOS GERAIS PARA O PROJETO DE ARQUITETURA

3. NBR 12230 - PROJETO DE ARQUITETURA - REQUISITOS GERAIS PARA O PROJETO DE ARQUITETURA

LEGENDA	
INDICAÇÃO DE PAVIMENTO	INDICAÇÃO DE VISTA
INDICAÇÃO DE PORTÃO	INDICAÇÃO DE CORTES
INDICAÇÃO DE PORTÃO	INDICAÇÃO DE PORTÃO
INDICAÇÃO DE PORTÃO	INDICAÇÃO DE PORTÃO
INDICAÇÃO DE PORTÃO	INDICAÇÃO DE PORTÃO

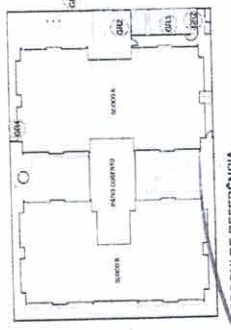

**JOSE MAITON TRAULO**  
**SECRETÁRIO DE EDUCAÇÃO**  
 PORT. N° 0093/2018

**FADE** Fundação Nacional de Educação

**PROJETO PADRÃO - PNDE**

**JOSE ANTONIO ALVES DA SILVA**  
**ENGENHEIRO CIVIL PREFEITURA GUARUBA**  
**RNP: 05.1981961-0 CREA-CE**

PROGRAMA PROINFANCIA - PROJETO TIPO 1  
 PROJETO DE ARQUITETURA

DETAHAMENTO  
 USUÁRIO: PORTOES

ARQ  
 1/2018

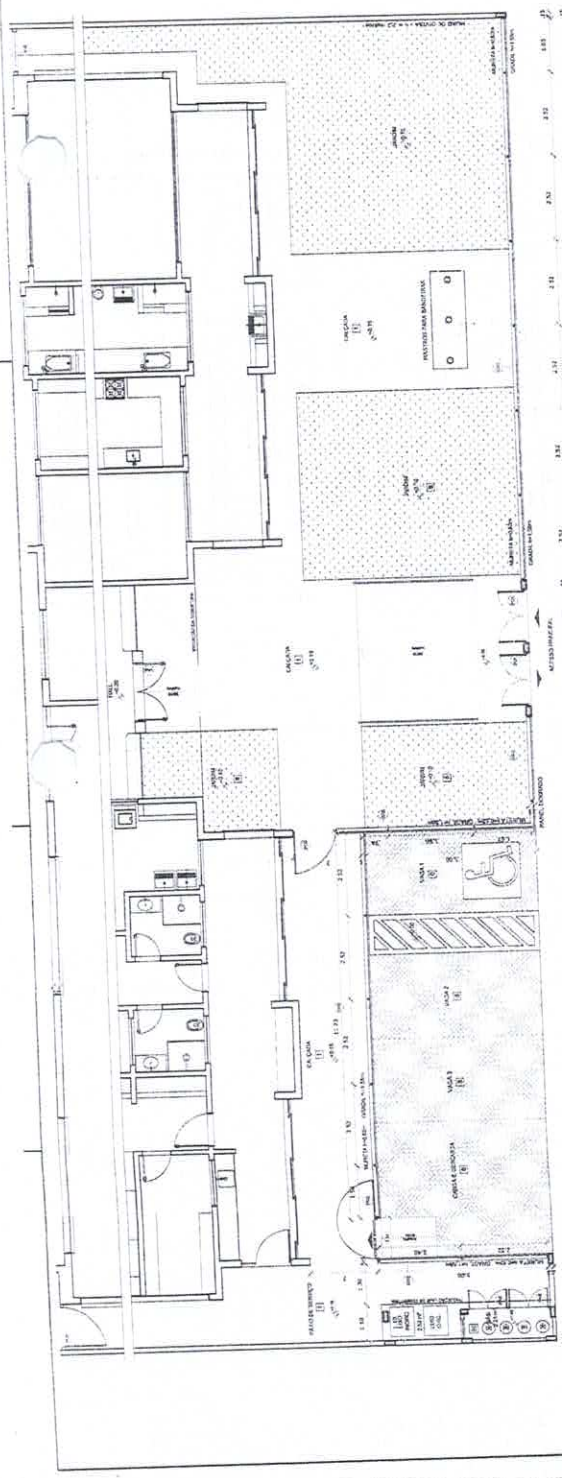

GRADIL METÁLICO	
Seção (cm)	Altura (cm)
PIAQUETE 4 x 6	138
GRADIL 5 x 20	153



**SEM EFETOS**

**COMISSÃO DE LICITAÇÃO**

FORMAÇÃO DE PREÇOS

6 AMPLIAÇÃO ESCALA 1/25

**LEGENDA PORTÕES - PORTÕES METÁLICOS**

REF. DIMENSÃO QUANTIDADE TIPO

100 100 100 100

100 100 100 100

100 100 100 100

100 100 100 100

Folha N° 342

**PORTÃO LATERAL SERVIÇO**  
 ESCALA 1/50



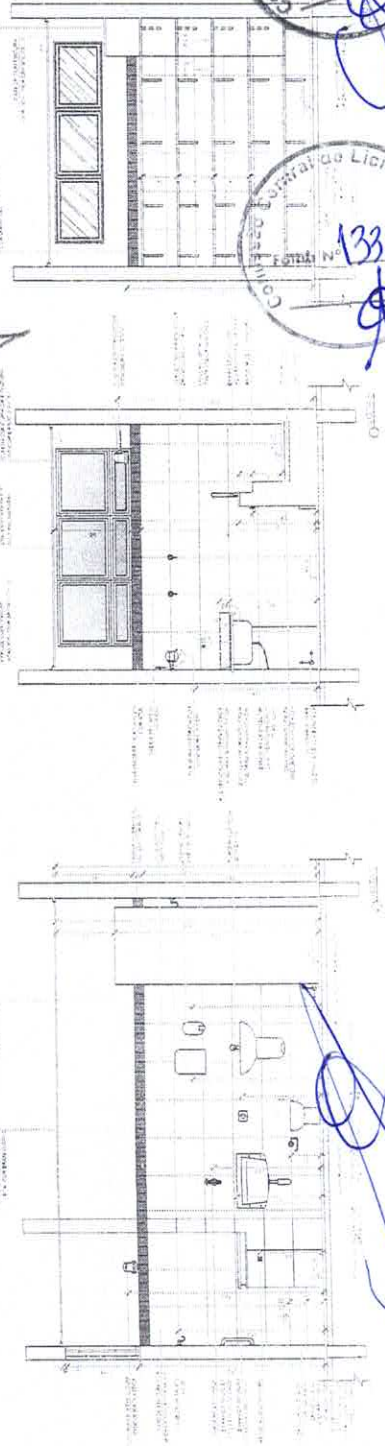
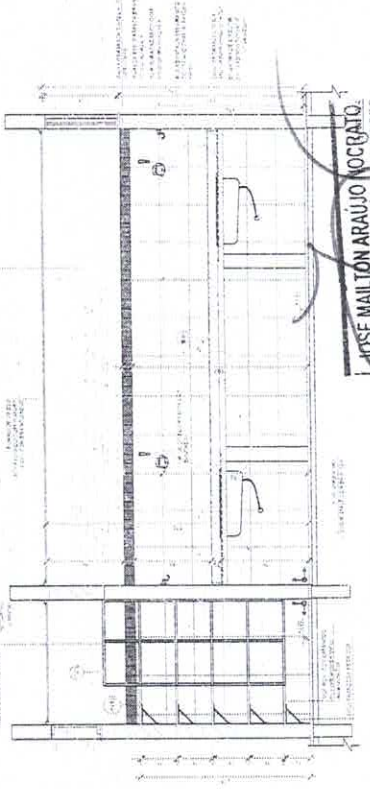
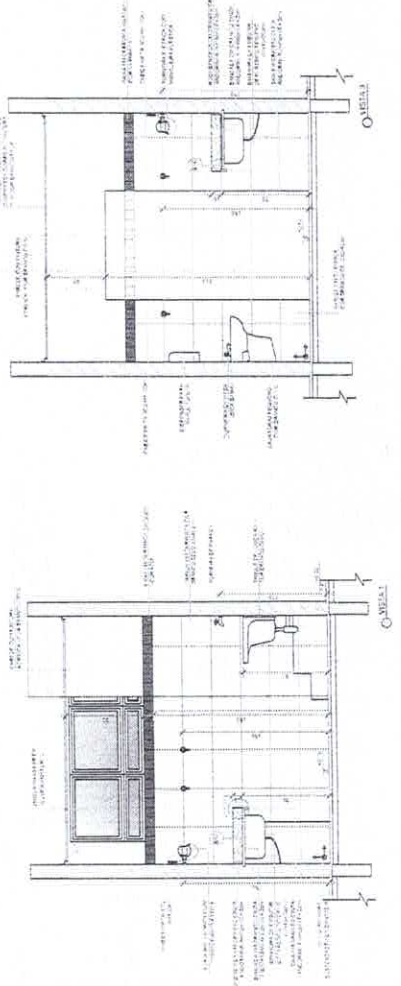
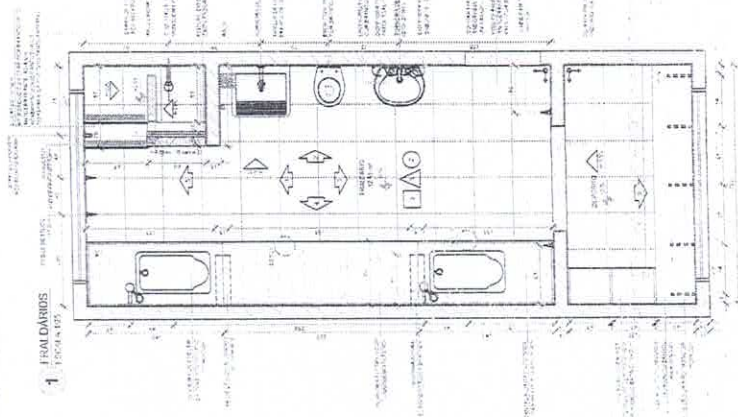

**LEGENDA**

	PARTE DA ESTRUTURA EM CONCRETO	PARTE DA ESTRUTURA EM ALVENARIA	PARTE DA ESTRUTURA EM FERRO
	PORTA	PORTA	PORTA
	JANELA	JANELA	JANELA
	LANTARIM	LANTARIM	LANTARIM
	TETO	TETO	TETO
	PLAFONDAÇÃO	PLAFONDAÇÃO	PLAFONDAÇÃO
	ESCALA	ESCALA	ESCALA
	COLUNA	COLUNA	COLUNA
	BELEMBO	BELEMBO	BELEMBO
	MURTO	MURTO	MURTO
	LAJE	LAJE	LAJE
	LAJE DE FUNDAMENTO	LAJE DE FUNDAMENTO	LAJE DE FUNDAMENTO
	LAJE DE FUNDAMENTO	LAJE DE FUNDAMENTO	LAJE DE FUNDAMENTO

**PROJETO DE REFERENCIA**

**FNE** Fundação Nacional de Fomento Educacional

**PROJETO PADRÃO - FNE**

PROPRIETARIO: FNE  
 BENEFICIÁRIO: FNE  
 EXECUTOR: FNE  
 PROJETO: FNE  
 LOCAL: FNE

**JOSE MAILTON ARAUJO DO CARATO**  
**SECRETARIO DE EDUCACAO E DESPORTO**  
**PORT. N.º 0003/2021**

**JORGAN APARECIDO ALVES DA SILVA**  
**ENG. CIVIL PREFEITURA MUNICIPAL**  
**RNP: 061981361-0 CREACE**

**COMISSÃO Central de Licitação e Pregões**  
 FOLHA Nº 1330

**SEM EFEITO**

**COMISSÃO Central de Licitação e Pregões**  
 FOLHA Nº 944

**1 LACTÁRIO**

**2 LAVABÓIS - REFETÓRIO**

ESCALAS:

1:100  
2:100  
3:100  
4:100  
5:100  
6:100

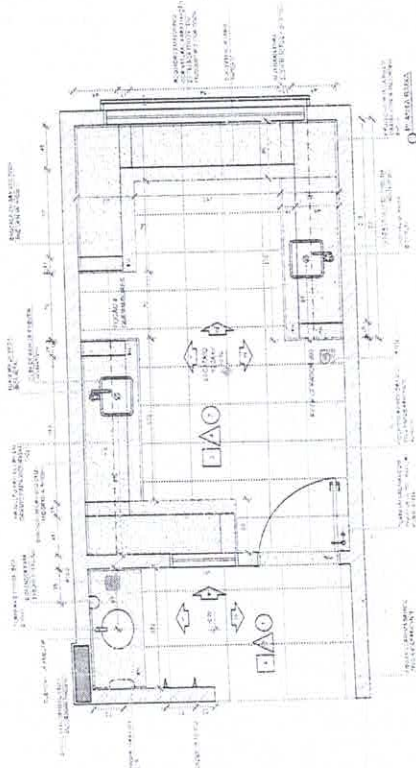
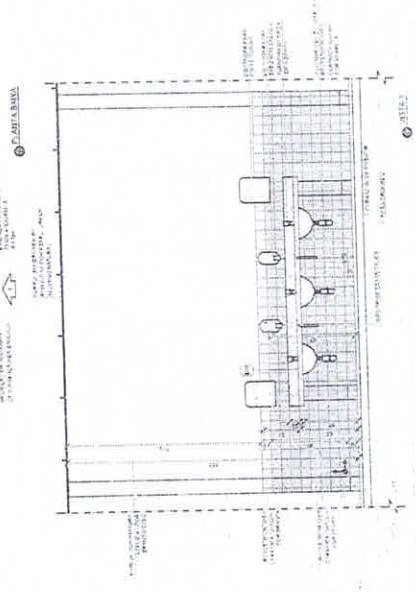
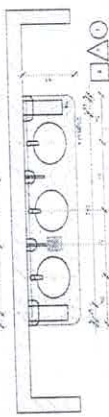

LEGENDA	SÍMBOLO	DESCRIÇÃO
1		LAVABÓIS
2		REFETÓRIO
3		LACTÁRIO
4		PORTA
5		JANELA
6		ESCALA

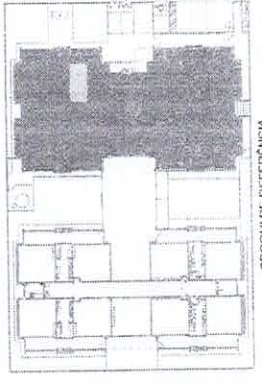

**CROQUI DE REFERÊNCIA**

MEMÓRIA DESCRITIVA  
 1 - PROJ. Nº 201  
 2 - DATA: 15/05/2011  
 3 - LOCAL: ESCOLA - CRECHE - ANEXO 1 - RUA JOSÉ MALEFON ARAUJO NORONHA, 100 - FLORESTAS - RECIFE - PE  
 4 - TÍTULO: PROJETO DE ARQUITETURA - EDIFICAÇÃO DE LAVABÓIS, LACTÁRIO E REFETÓRIO.  
 5 - PROPOSTA: PROJETO DE ARQUITETURA - EDIFICAÇÃO DE LAVABÓIS, LACTÁRIO E REFETÓRIO.  
 6 - PROPOSTA: PROJETO DE ARQUITETURA - EDIFICAÇÃO DE LAVABÓIS, LACTÁRIO E REFETÓRIO.  
 7 - PROPOSTA: PROJETO DE ARQUITETURA - EDIFICAÇÃO DE LAVABÓIS, LACTÁRIO E REFETÓRIO.  
 8 - PROPOSTA: PROJETO DE ARQUITETURA - EDIFICAÇÃO DE LAVABÓIS, LACTÁRIO E REFETÓRIO.  
 9 - PROPOSTA: PROJETO DE ARQUITETURA - EDIFICAÇÃO DE LAVABÓIS, LACTÁRIO E REFETÓRIO.  
 10 - PROPOSTA: PROJETO DE ARQUITETURA - EDIFICAÇÃO DE LAVABÓIS, LACTÁRIO E REFETÓRIO.

**FINE** - Ministério da Educação

PROJETO PADRÃO - HIDE

PROPOSTA Nº	DATA	PROPOSTA	PROPOSTA	PROPOSTA	PROPOSTA	PROPOSTA	PROPOSTA	PROPOSTA

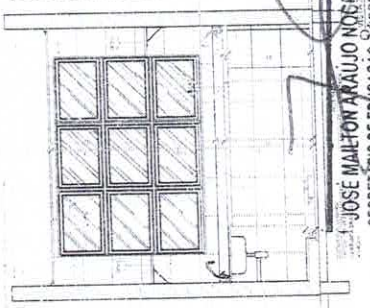

**JOSÉ MALEFON ARAUJO NORONHA**  
 SECRETÁRIO DE EDUCAÇÃO E DESPORTO  
 PORT. Nº 0003/2021

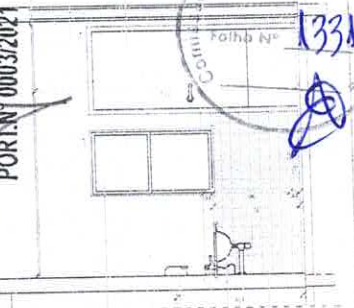

MEMORANDO DE ENTENDIMENTO  
 OBRAS DE REFORMA E AMPLIAÇÃO DO BARRACÃO DE ATLETISMO DO COLÉGIO ESTADUAL JOSÉ MAILLON ARAUJO NOCRATO, LOCALIZADO EM JARDIM AMÉRICA, MUNICÍPIO DE GUARUBA, ESTADO DO RIO GRANDE DO SUL. O PROJETO DE ARQUITETURA É DE RESPONSABILIDADE DO ARQUITETO RESPONSÁVEL POR ESTE PROJETO, O SENHOR ARQUITETO JOSÉ MAILLON ARAUJO NOCRATO, CREA-RS Nº 14.478/2018. O PROJETO DE ARQUITETURA É DE RESPONSABILIDADE DO ARQUITETO RESPONSÁVEL POR ESTE PROJETO, O SENHOR ARQUITETO JOSÉ MAILLON ARAUJO NOCRATO, CREA-RS Nº 14.478/2018. O PROJETO DE ARQUITETURA É DE RESPONSABILIDADE DO ARQUITETO RESPONSÁVEL POR ESTE PROJETO, O SENHOR ARQUITETO JOSÉ MAILLON ARAUJO NOCRATO, CREA-RS Nº 14.478/2018.

LEGENDA		INDICAÇÃO VISTA PLANTA CORTE		INDICAÇÃO DE VISTA	
1	1	1	1	1	1
2	2	2	2	2	2
3	3	3	3	3	3
4	4	4	4	4	4
5	5	5	5	5	5
6	6	6	6	6	6
7	7	7	7	7	7
8	8	8	8	8	8
9	9	9	9	9	9
10	10	10	10	10	10
11	11	11	11	11	11
12	12	12	12	12	12
13	13	13	13	13	13
14	14	14	14	14	14
15	15	15	15	15	15
16	16	16	16	16	16
17	17	17	17	17	17
18	18	18	18	18	18
19	19	19	19	19	19
20	20	20	20	20	20
21	21	21	21	21	21
22	22	22	22	22	22
23	23	23	23	23	23
24	24	24	24	24	24
25	25	25	25	25	25
26	26	26	26	26	26
27	27	27	27	27	27
28	28	28	28	28	28
29	29	29	29	29	29
30	30	30	30	30	30
31	31	31	31	31	31
32	32	32	32	32	32
33	33	33	33	33	33
34	34	34	34	34	34
35	35	35	35	35	35
36	36	36	36	36	36
37	37	37	37	37	37
38	38	38	38	38	38
39	39	39	39	39	39
40	40	40	40	40	40
41	41	41	41	41	41
42	42	42	42	42	42
43	43	43	43	43	43
44	44	44	44	44	44
45	45	45	45	45	45
46	46	46	46	46	46
47	47	47	47	47	47
48	48	48	48	48	48
49	49	49	49	49	49
50	50	50	50	50	50
51	51	51	51	51	51
52	52	52	52	52	52
53	53	53	53	53	53
54	54	54	54	54	54
55	55	55	55	55	55
56	56	56	56	56	56
57	57	57	57	57	57
58	58	58	58	58	58
59	59	59	59	59	59
60	60	60	60	60	60
61	61	61	61	61	61
62	62	62	62	62	62
63	63	63	63	63	63
64	64	64	64	64	64
65	65	65	65	65	65
66	66	66	66	66	66
67	67	67	67	67	67
68	68	68	68	68	68
69	69	69	69	69	69
70	70	70	70	70	70
71	71	71	71	71	71
72	72	72	72	72	72
73	73	73	73	73	73
74	74	74	74	74	74
75	75	75	75	75	75
76	76	76	76	76	76
77	77	77	77	77	77
78	78	78	78	78	78
79	79	79	79	79	79
80	80	80	80	80	80
81	81	81	81	81	81
82	82	82	82	82	82
83	83	83	83	83	83
84	84	84	84	84	84
85	85	85	85	85	85
86	86	86	86	86	86
87	87	87	87	87	87
88	88	88	88	88	88
89	89	89	89	89	89
90	90	90	90	90	90
91	91	91	91	91	91
92	92	92	92	92	92
93	93	93	93	93	93
94	94	94	94	94	94
95	95	95	95	95	95
96	96	96	96	96	96
97	97	97	97	97	97
98	98	98	98	98	98
99	99	99	99	99	99
100	100	100	100	100	100

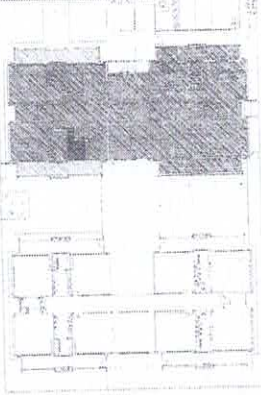

CROQUI DE REFERÊNCIA

BRASIL, 2017  
 03 JANUÁRIO 2017  
 04 JULHO 2018  
 05 DATA  
 06 LOCALIZAÇÃO

Ministério da Educação  
**FNDE**  
 Fundo Nacional de Desenvolvimento da Educação

PROJETO PADRÃO - FNDE

PROJETO Nº 1	00003/2021
ENREDO	EDUCAÇÃO
MULTIPLANO - UF	RS
PROJETO Nº 2	00003/2021
RESP. TÉCNICO	00003/2021
AUTOR DO PROJETO	00003/2021
DATA	00003/2021

**JORDAN MATHEUS ALVES DA SILVA**  
 ENG. CIVIL - REG. Nº 10.101/2011 - CREA-CE  
 Nº 10.101/2011 - CREA-CE

**SEM EFEITO**

Comissão Central de Licitação e Preços

1332

Comissão Central de Licitação e Preços

1332

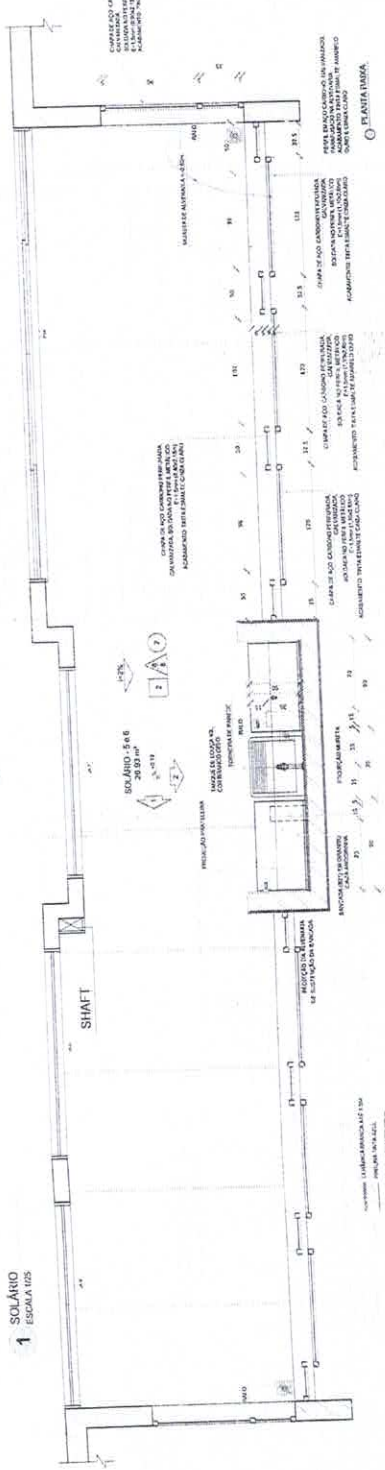

PLANTA ÚNICA

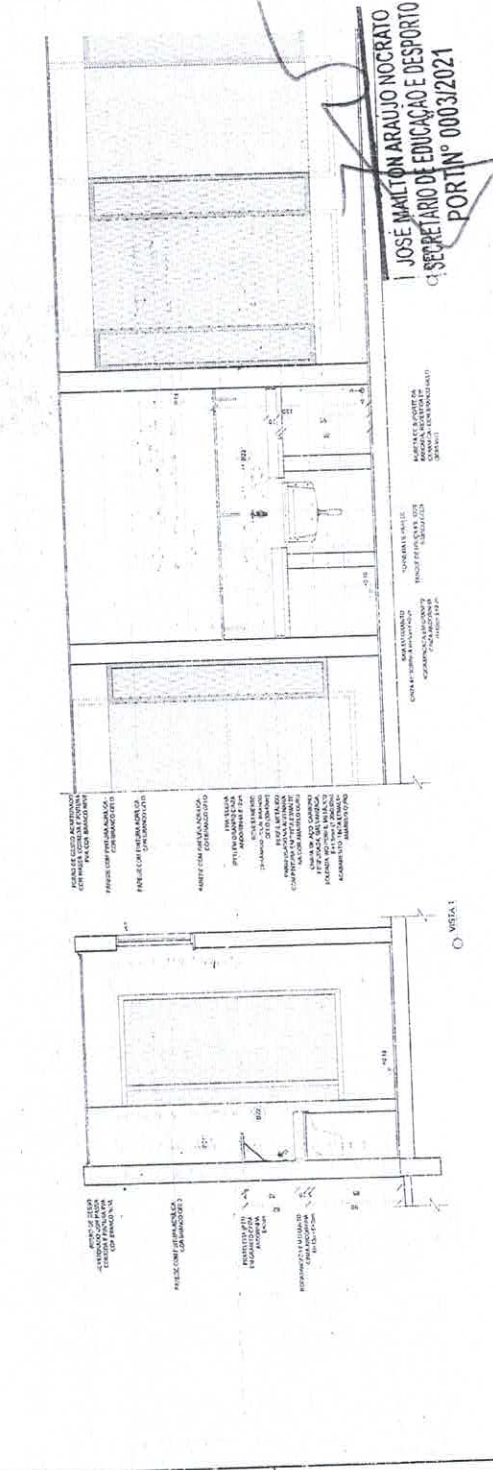

VISTA 1

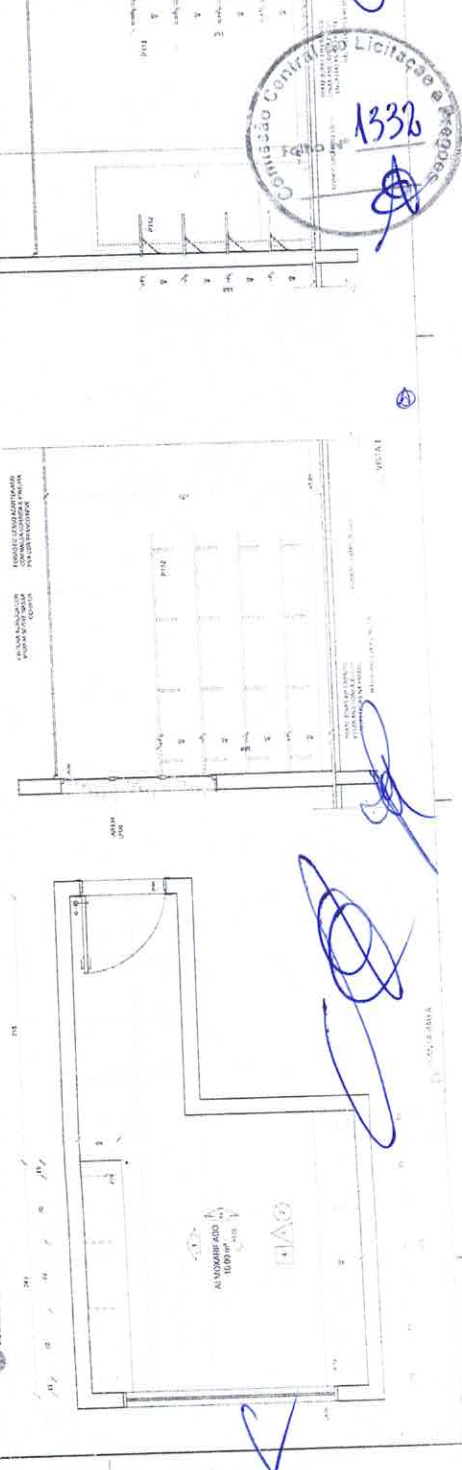

VISTA 1

Comissão Central de Licitação e Preços

1332

Comissão Central de Licitação e Preços

1332

Comissão Central de Licitação e Preços

1332

Comissão Central de Licitação e Preços

1332



100%

AMENTAÇÃO  
ESCALA 1/25

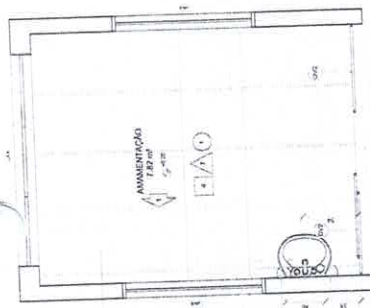

PLANTA BOMBA  
PLANTA BOMBA

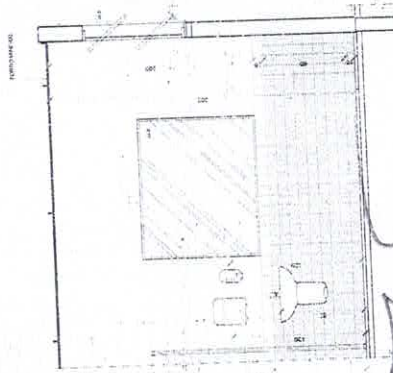

JOSE MATEUS ARAUJO NOGUEIRA  
SECRETARIO DE EDUCACAO  
PORT. N.º 0003/2021

CROQUI DE REFERÊNCIA

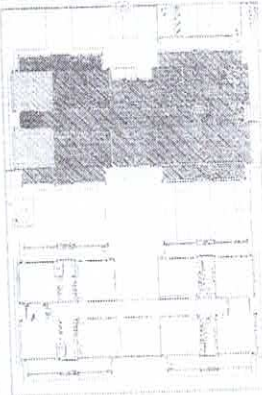

PROJETO PADRÃO - FUNDI  
MUNICÍPIO - BR  
PROFESSOR  
RES. TÍTULO

FAZENDA  
MUNICÍPIO DE  
Educacao

PROJETO PADRÃO - FUNDI

PROJETO PADRÃO :  
MUNICÍPIO - BR  
PROFESSOR  
RES. TÍTULO

JOSÉ MATEUS ARAUJO NOGUEIRA  
ENG. CIVIL PROJETISTA GUARUBA  
RNP - 061981361-0 CREACE

PROGRAMA PROINFÂNCIA - PROJETO TIPO 1  
PROJETO DE ARQUITETURA

AMPLIAÇÃO DO CRECHE  
CRECHE I - 1, CRECHE I - 2, N.º 0003/2021  
ARQ

Comissão Central de Licitação e Preços  
Folha N.º 348

SEM EFEITO  
Comissão Central de Licitação e Preços  
Folha N.º 1334

Comissão Central de Licitação e Preços  
Folha N.º 1334

1 CRECHE I - 1  
ESCALA 1/25

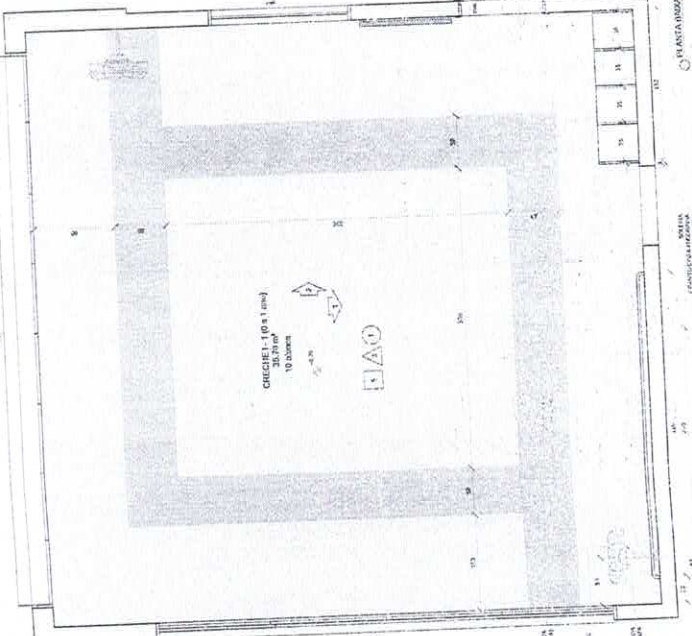

ESSE É O VESTÍBULO DE ENTRADA DO CANTO DE 21,00 x 7,00 m. O RESTO DO CANTO NÃO É DE USO PARA O CANTO. O RESTO DO CANTO NÃO É DE USO PARA O CANTO. O RESTO DO CANTO NÃO É DE USO PARA O CANTO.

PLANTA BOMBA

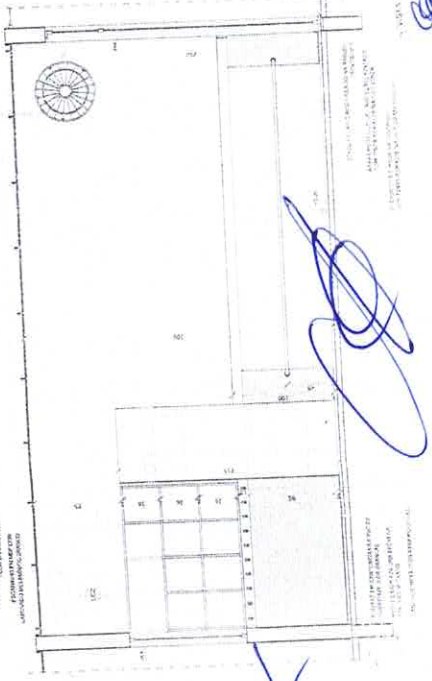

100%



NOTAS			
MATERIALS E SPECIFICAÇÕES DE ACORDO COM O PROJETO DE ARQUITETURA. O PROJETO DE ARQUITETURA É DE RESPONSABILIDADE DO ARQUITETO E O PROJETO DE EXECUÇÃO DE RESPONSABILIDADE DO ENGENHEIRO. A RESPONSABILIDADE DO PROJETO DE ARQUITETURA É DO ARQUITETO E A DO PROJETO DE EXECUÇÃO É DO ENGENHEIRO. O PROJETO DE ARQUITETURA É DE RESPONSABILIDADE DO ARQUITETO E O PROJETO DE EXECUÇÃO É DO ENGENHEIRO.			
REFERÊNCIAS			
MATERIALS E SPECIFICAÇÕES DE ACORDO COM O PROJETO DE ARQUITETURA. O PROJETO DE ARQUITETURA É DE RESPONSABILIDADE DO ARQUITETO E O PROJETO DE EXECUÇÃO DE RESPONSABILIDADE DO ENGENHEIRO. A RESPONSABILIDADE DO PROJETO DE ARQUITETURA É DO ARQUITETO E A DO PROJETO DE EXECUÇÃO É DO ENGENHEIRO.			

LEGENDA			NOME DA OBRA	
SÍMBOLOS			PROJETO DE ARQUITETURA	
SÍMBOLOS			PROJETO DE EXECUÇÃO	
SÍMBOLOS			PROJETO DE ARQUITETURA	
SÍMBOLOS			PROJETO DE EXECUÇÃO	
SÍMBOLOS			PROJETO DE ARQUITETURA	
SÍMBOLOS			PROJETO DE EXECUÇÃO	

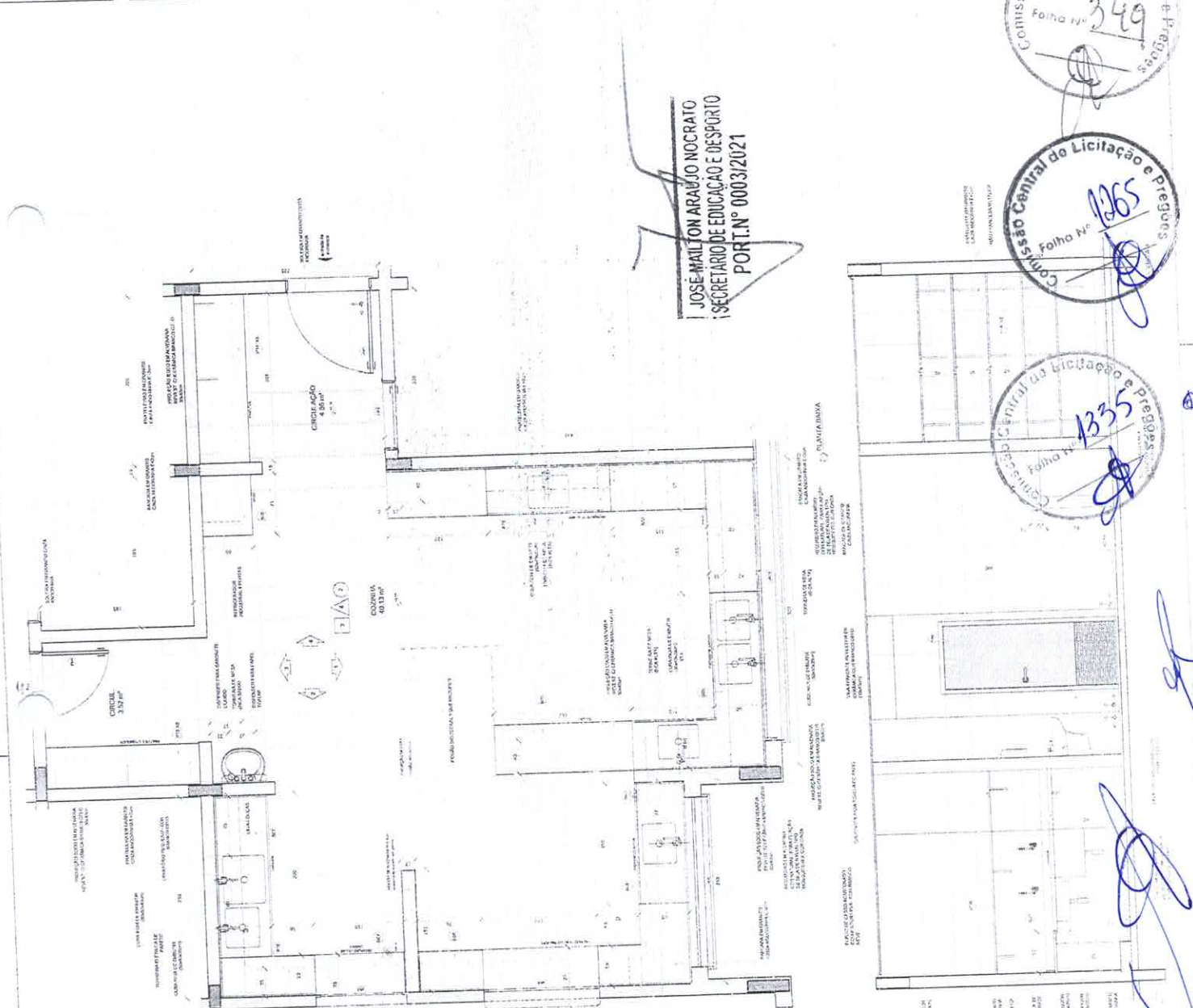

**PROJETO PADRÃO - FINDE**

FADE  
Fundação de Amparo à Pesquisa de Estado de São Paulo  
Ministério da Educação

PROJETO DE ARQUITETURA

PROGRAMA PROINFANCIA - PROJETO TIPO 1  
PROJETO DE ARQUITETURA

APLICAÇÃO BEBIDA  
ESQUISA

ARQ

24/03

JORDAN APARECIDO LIMA DA SILVA  
ENG. CIVIL PROJETO TIPO 1  
RNP - 061901361-0 CREA-CE

**JOSE MALTON ARAUJO NOCRATO**  
SECRETARIO DE EDUCACAO E ESPORTO  
PORT. Nº 0003/2021

Comissão Central de Licitação e Pregão  
Folha Nº 349

Comissão Central de Licitação e Pregão  
Folha Nº 1365

Comissão Central de Licitação e Pregão  
Folha Nº 1335

**NOTA**  
 1. OBRAS E SUAS EXECUÇÕES DEVERÃO SER FEITAS DE ACORDO COM O PROJETO E SEM ALTERAÇÃO DE QUANTIDADES DE MATERIAIS, COBERTURAS, CORTE ADIQUETADO PARA ATERRO, INCLUSIVE APROVADO EM AVALIAÇÃO DE ENFERMIA DO IPRUSTO DA UFPA. AVALIAÇÃO DE ENFERMIA DO IPRUSTO DA UFPA. AVALIAÇÃO DE ENFERMIA DO IPRUSTO DA UFPA.  
 2. O PROJETO DE ENFERMIA DO IPRUSTO DA UFPA É COMPLEMENTAR AO PROJETO DE ENFERMIA DO IPRUSTO DA UFPA. AVALIAÇÃO DE ENFERMIA DO IPRUSTO DA UFPA.  
 3. O PROJETO DE ENFERMIA DO IPRUSTO DA UFPA É COMPLEMENTAR AO PROJETO DE ENFERMIA DO IPRUSTO DA UFPA. AVALIAÇÃO DE ENFERMIA DO IPRUSTO DA UFPA.  
 4. O PROJETO DE ENFERMIA DO IPRUSTO DA UFPA É COMPLEMENTAR AO PROJETO DE ENFERMIA DO IPRUSTO DA UFPA. AVALIAÇÃO DE ENFERMIA DO IPRUSTO DA UFPA.  
 5. O PROJETO DE ENFERMIA DO IPRUSTO DA UFPA É COMPLEMENTAR AO PROJETO DE ENFERMIA DO IPRUSTO DA UFPA. AVALIAÇÃO DE ENFERMIA DO IPRUSTO DA UFPA.  
 6. O PROJETO DE ENFERMIA DO IPRUSTO DA UFPA É COMPLEMENTAR AO PROJETO DE ENFERMIA DO IPRUSTO DA UFPA. AVALIAÇÃO DE ENFERMIA DO IPRUSTO DA UFPA.  
 7. O PROJETO DE ENFERMIA DO IPRUSTO DA UFPA É COMPLEMENTAR AO PROJETO DE ENFERMIA DO IPRUSTO DA UFPA. AVALIAÇÃO DE ENFERMIA DO IPRUSTO DA UFPA.  
 8. O PROJETO DE ENFERMIA DO IPRUSTO DA UFPA É COMPLEMENTAR AO PROJETO DE ENFERMIA DO IPRUSTO DA UFPA. AVALIAÇÃO DE ENFERMIA DO IPRUSTO DA UFPA.  
 9. O PROJETO DE ENFERMIA DO IPRUSTO DA UFPA É COMPLEMENTAR AO PROJETO DE ENFERMIA DO IPRUSTO DA UFPA. AVALIAÇÃO DE ENFERMIA DO IPRUSTO DA UFPA.  
 10. O PROJETO DE ENFERMIA DO IPRUSTO DA UFPA É COMPLEMENTAR AO PROJETO DE ENFERMIA DO IPRUSTO DA UFPA. AVALIAÇÃO DE ENFERMIA DO IPRUSTO DA UFPA.

**LEGENDA**

1	REDAÇÃO	REDAÇÃO	REDAÇÃO
2	REDAÇÃO	REDAÇÃO	REDAÇÃO
3	REDAÇÃO	REDAÇÃO	REDAÇÃO
4	REDAÇÃO	REDAÇÃO	REDAÇÃO
5	REDAÇÃO	REDAÇÃO	REDAÇÃO

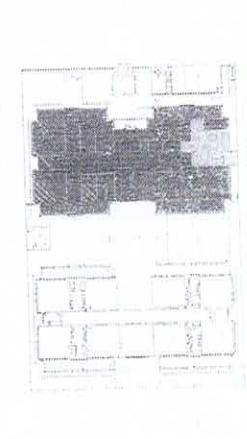

12	ANEXO DE REFORMA	ANEXO DE REFORMA
13	ANEXO DE REFORMA	ANEXO DE REFORMA
14	ANEXO DE REFORMA	ANEXO DE REFORMA
15	ANEXO DE REFORMA	ANEXO DE REFORMA
16	ANEXO DE REFORMA	ANEXO DE REFORMA

**FIDEI JURE**  
 M. T. ALVES DA SILVA  
 ENG. CIVIL  
 RNP: 051981361-0-CEA-CE

**PROJETO PADRÃO - FRNCE**

PROGRAMA PROINFÂNCIA - PROJETO TIPO 1  
 PROJETO DE ARQUITETURA  
 AMPLIAÇÃO BLOCO  
 COUNHA

**JORDAN APARELHO ALVES DA SILVA**  
 ENG. CIVIL  
 RNP: 051981361-0-CEA-CE

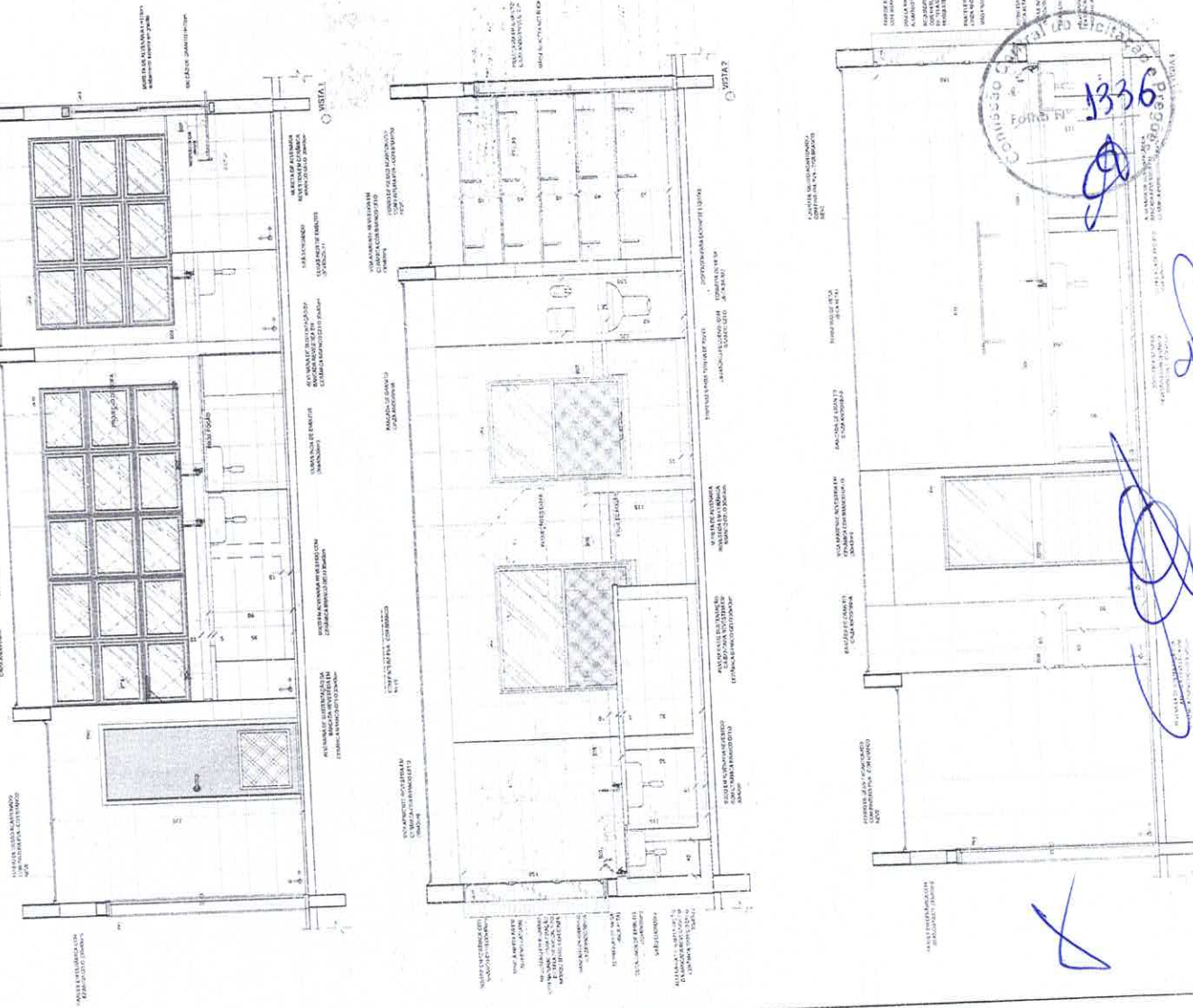
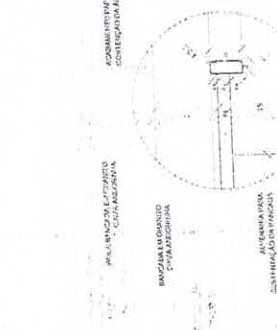
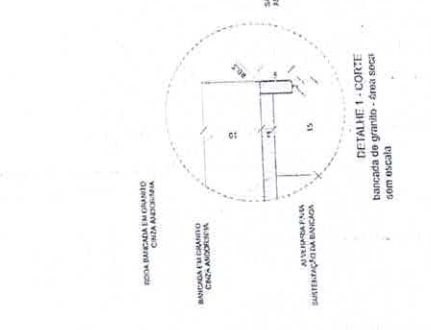

**JOSE MALTON ARAUJO MOCRATO**  
 SECRETÁRIO DE EDUCAÇÃO E DESPORTO  
 PORTIN Nº 0003/2021

**SEM EFEITO**  
 Comissão de Licitação e Pregão  
 Folha Nº 350  
 1336

**SEM EFEITO**  
 Comissão Central de Licitação  
 Folha Nº 350  
 1336

**1 DESPESA**  
ESCALA 1/25

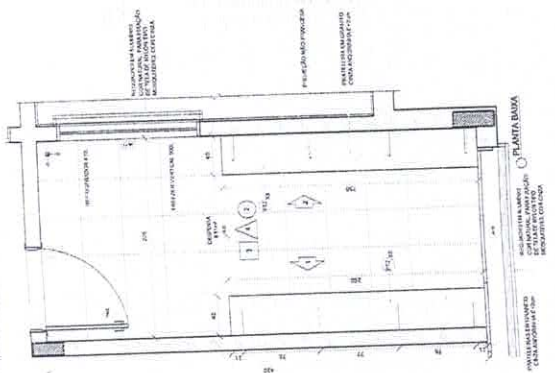

**2 JÁRIA**  
ESCALA 1/25

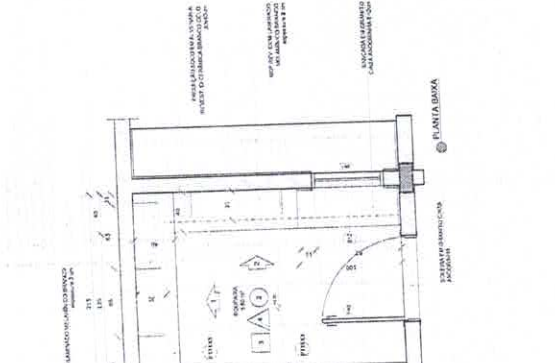

**3 DM1**  
ESCALA 1/25

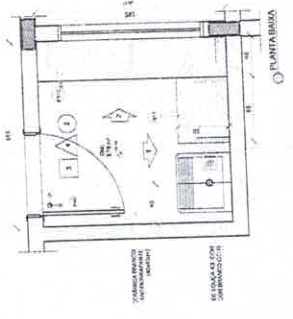

**NOTAS**  
1. O PROJETO DE ARQUITETURA DEVE SER EXECUTADO EM CONFORMIDADE COM O PROJETO DE ARQUITETURA DE REFERÊNCIA.  
2. O PROJETO DE ARQUITETURA DEVE SER EXECUTADO EM CONFORMIDADE COM O PROJETO DE ARQUITETURA DE REFERÊNCIA.  
3. O PROJETO DE ARQUITETURA DEVE SER EXECUTADO EM CONFORMIDADE COM O PROJETO DE ARQUITETURA DE REFERÊNCIA.  
4. O PROJETO DE ARQUITETURA DEVE SER EXECUTADO EM CONFORMIDADE COM O PROJETO DE ARQUITETURA DE REFERÊNCIA.  
5. O PROJETO DE ARQUITETURA DEVE SER EXECUTADO EM CONFORMIDADE COM O PROJETO DE ARQUITETURA DE REFERÊNCIA.

**LEGENDA**

1	INDICADOR DE LOCALIZAÇÃO	INDICADOR DE LOCALIZAÇÃO
2	INDICADOR DE LOCALIZAÇÃO	INDICADOR DE LOCALIZAÇÃO
3	INDICADOR DE LOCALIZAÇÃO	INDICADOR DE LOCALIZAÇÃO
4	INDICADOR DE LOCALIZAÇÃO	INDICADOR DE LOCALIZAÇÃO
5	INDICADOR DE LOCALIZAÇÃO	INDICADOR DE LOCALIZAÇÃO

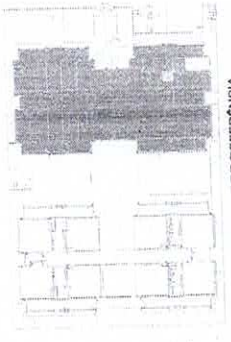

**CROQUI DE REFERÊNCIA**

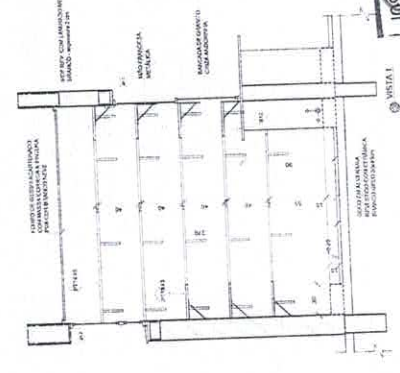
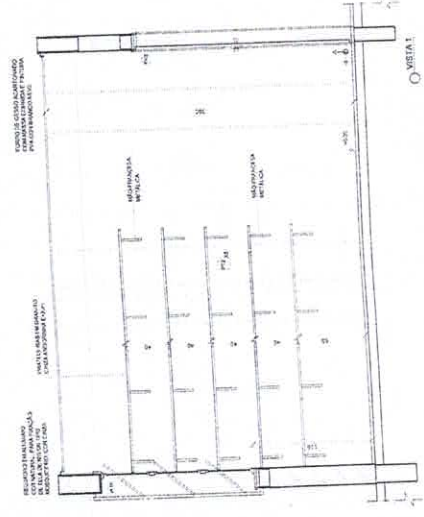

**JOSÉ MAILTON ARAUJO NOCRATO**  
SECRETÁRIO DE EDUCAÇÃO E DESPORTO  
PORTIN° 0003/2021

**SEM EFEITO**  
Comissão Central de Licitação  
Folha N° 1332

**FNDE** Fundação Nacional do Desenvolvimento  
Ministério da Educação

PROJETO PADRÃO - FNDE

PROPRIETÁRIO: FINE  
EDIFICAÇÃO: ESCOLA  
LOCALIZAÇÃO: BARRAGEM - SP

PROJETISTA: [ ]  
REVISÃO: [ ]  
AUTOR DO PROJETO: [ ]  
DATA: [ ]

PROGRAMA PROFINFANCIA - PROJETO TIPO 1  
PROJETO DE ARQUITETURA

JOSÉ MAILTON ARAUJO NOCRATO  
ENGR. CIVIL REG. Nº 1361 - O CREA/CE  
RNP: 081901861-0 CREACE

PROGRAMA PROFINFANCIA - PROJETO TIPO 1  
PROJETO DE ARQUITETURA

AMPLIÇÃO BENEFÍCIA  
DESPESA, REIMPRIMA E DTA

ARQ

OPORTUNIDADE DE LICITAÇÃO Nº 0003/2021  
 OBRAS DE RECONSTRUÇÃO DO SISTEMA DE VESTI-  
 DÁRIO DO COLÉGIO DE EDUCAÇÃO E DESPORTO  
 EM ANEXO DE CADA LOTE DO PROCESSO Nº 0003/2021  
 ÀS EMPRESAS INTERESSADAS EM PARTICIPAR DA  
 LICITAÇÃO DEVE-SE ENTREGAR O PRECATÓRIO  
 ÀS 15H30M DO DIA 15/06/2021

IDENTIFICADORA		PROTEÇÃO E SEGURANÇA		REPRESENTAÇÃO	
1	PROTEÇÃO E SEGURANÇA	PROTEÇÃO E SEGURANÇA	PROTEÇÃO E SEGURANÇA	PROTEÇÃO E SEGURANÇA	PROTEÇÃO E SEGURANÇA
2	REPRESENTAÇÃO	REPRESENTAÇÃO	REPRESENTAÇÃO	REPRESENTAÇÃO	REPRESENTAÇÃO
3	PROTEÇÃO E SEGURANÇA	PROTEÇÃO E SEGURANÇA	PROTEÇÃO E SEGURANÇA	PROTEÇÃO E SEGURANÇA	PROTEÇÃO E SEGURANÇA
4	REPRESENTAÇÃO	REPRESENTAÇÃO	REPRESENTAÇÃO	REPRESENTAÇÃO	REPRESENTAÇÃO
5	PROTEÇÃO E SEGURANÇA	PROTEÇÃO E SEGURANÇA	PROTEÇÃO E SEGURANÇA	PROTEÇÃO E SEGURANÇA	PROTEÇÃO E SEGURANÇA
6	REPRESENTAÇÃO	REPRESENTAÇÃO	REPRESENTAÇÃO	REPRESENTAÇÃO	REPRESENTAÇÃO



CROQUI DE PREFERÊNCIA

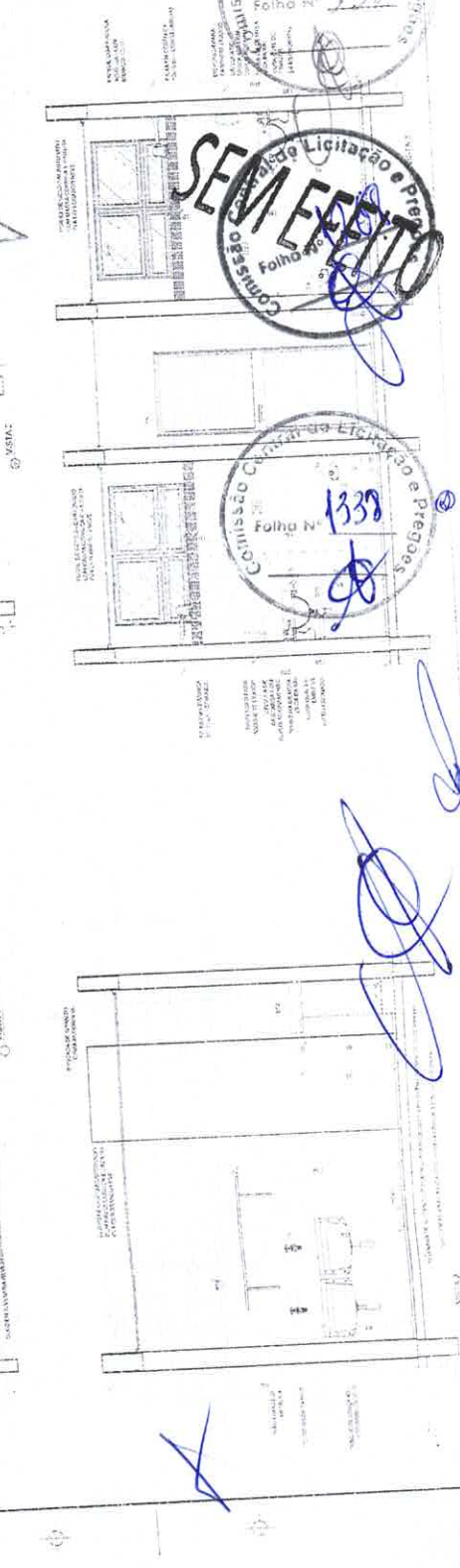
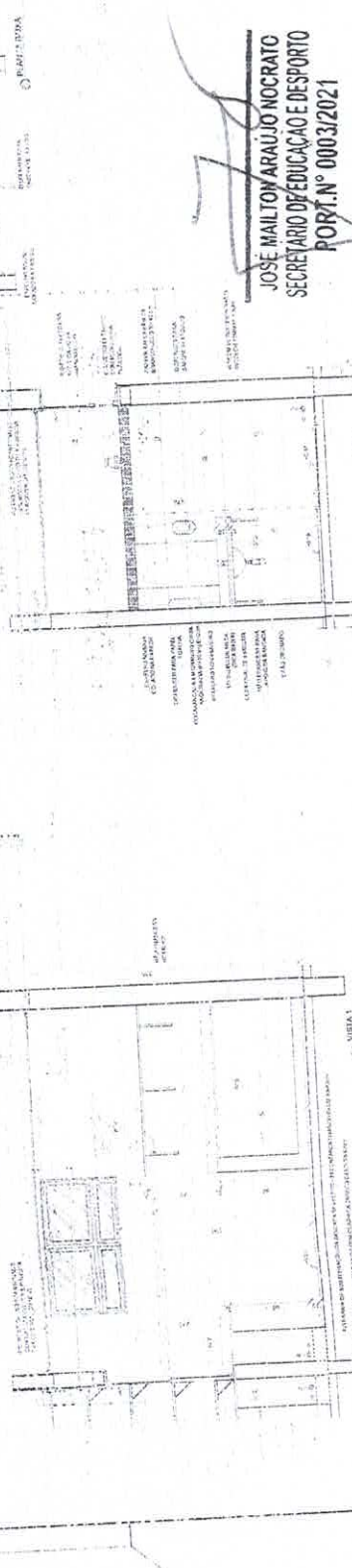
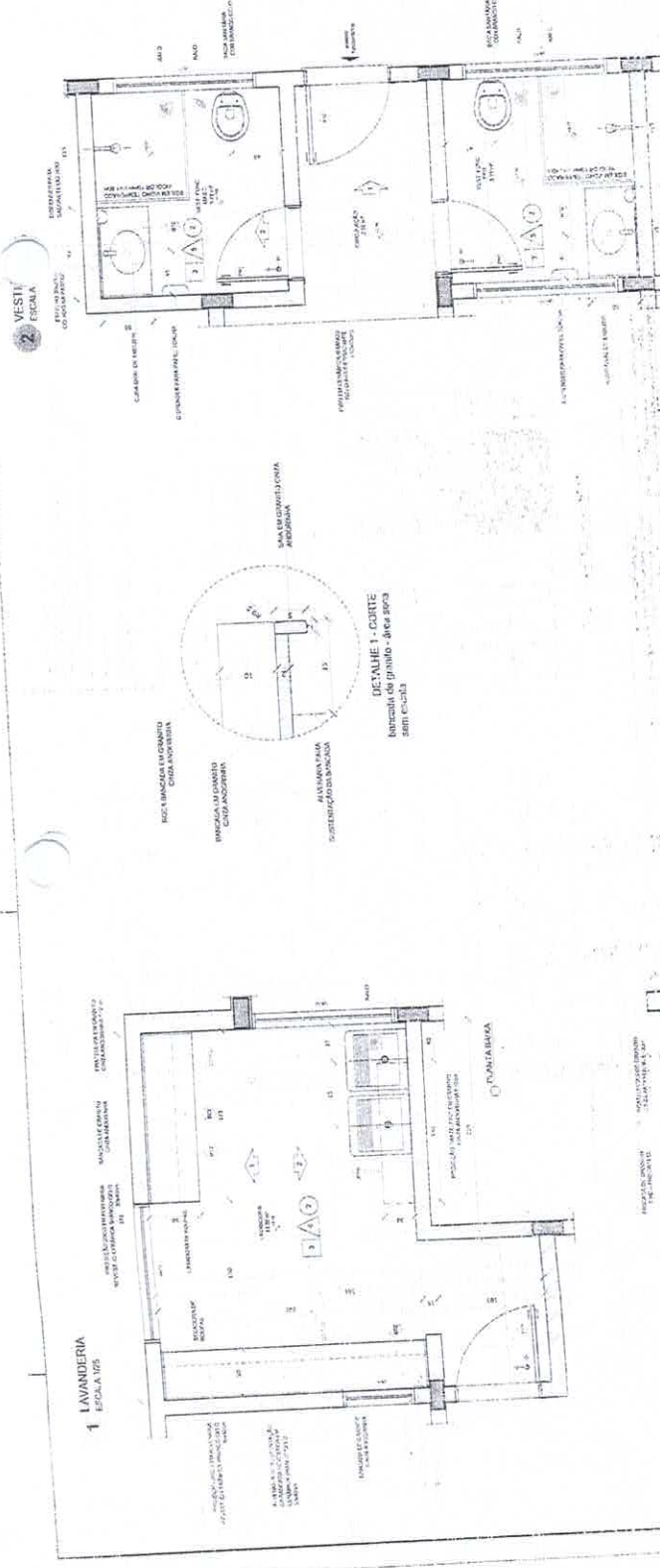

JOSE MALTOM ARAUJO NOCRATO  
 SECRETARIO DE EDUCACAO E DESPORTO  
 PORT. N° 0003/2021

PROJETO FAIRÃO - 1/2021

Ministério da Educação

JOÃO ANTÔNIO ALVES DA SILVA  
 ENG. CIVIL, REGISTRO OAB/BA  
 RNP: 061981361-0 CREA-CE

PROGRAMA PROINFÂNCIA - PROJETO TIPO 1  
 PROJETO DE ARQUITETURA

ARQ

SEMI EFETIVO

Comissão Licitação e Pregão

Folha nº 1338

Comissão Licitação e Pregão

Folha nº 352

Handwritten notes and signatures in blue ink, including a large 'X' mark and various scribbles.

NOTAS GERAIS:  
 1. O PROJETO É PARA OBRAS DE CONSTRUÇÃO DE SANITÁRIOS INFANTIS EM RECREIO DE LAGUNA (RUA SANGRETA, 1000) - SÃO CARLOS - SP.  
 2. O PROJETO É PARA OBRAS DE CONSTRUÇÃO DE SANITÁRIOS INFANTIS EM RECREIO DE LAGUNA (RUA SANGRETA, 1000) - SÃO CARLOS - SP.  
 3. O PROJETO É PARA OBRAS DE CONSTRUÇÃO DE SANITÁRIOS INFANTIS EM RECREIO DE LAGUNA (RUA SANGRETA, 1000) - SÃO CARLOS - SP.

LEGENDA		INDICAÇÃO VISUAL E CORE	INDICAÇÃO DE MATERIAIS
ARQUITETURA	ARQUITETURA	ARQUITETURA	ARQUITETURA
ESTRUTURA	ESTRUTURA	ESTRUTURA	ESTRUTURA
MECANICA	MECANICA	MECANICA	MECANICA
ELETRICIDADE	ELETRICIDADE	ELETRICIDADE	ELETRICIDADE
PLANEJAMENTO DE QUANTITATIVOS	PLANEJAMENTO DE QUANTITATIVOS	PLANEJAMENTO DE QUANTITATIVOS	PLANEJAMENTO DE QUANTITATIVOS

PROGRAMA DE OBRAS:  
 1. OBRAS DE CONSTRUÇÃO DE SANITÁRIOS INFANTIS EM RECREIO DE LAGUNA (RUA SANGRETA, 1000) - SÃO CARLOS - SP.

**1 SANITÁRIOS INFANTIS**  
 1.1. ESCALA 1/50

SANITÁRIO INFANTIL 3 (14,52 m²)

DETALHES DE CONSTRUÇÃO DO SANITÁRIO INFANTIL 3

- 1 - PAREDE DE ALVENARIA COM REVESTIMENTO INTERIORES EM AZULEJO BRANCO E EXTERIORES EM REVESTIMENTO CERÂMICO BRANCO.
- 2 - PAREDE DE ALVENARIA COM REVESTIMENTO INTERIORES EM AZULEJO BRANCO E EXTERIORES EM REVESTIMENTO CERÂMICO BRANCO.
- 3 - PORTA DE ALUMÍNIO ENQUADRAMENTO EM PVC, LACONADA EM BRANCO, COM VÍTRIS.
- 4 - PORTA DE ALUMÍNIO ENQUADRAMENTO EM PVC, LACONADA EM BRANCO, COM VÍTRIS.
- 5 - PORTA DE ALUMÍNIO ENQUADRAMENTO EM PVC, LACONADA EM BRANCO, COM VÍTRIS.
- 6 - PORTA DE ALUMÍNIO ENQUADRAMENTO EM PVC, LACONADA EM BRANCO, COM VÍTRIS.
- 7 - PORTA DE ALUMÍNIO ENQUADRAMENTO EM PVC, LACONADA EM BRANCO, COM VÍTRIS.
- 8 - PORTA DE ALUMÍNIO ENQUADRAMENTO EM PVC, LACONADA EM BRANCO, COM VÍTRIS.
- 9 - PORTA DE ALUMÍNIO ENQUADRAMENTO EM PVC, LACONADA EM BRANCO, COM VÍTRIS.
- 10 - PORTA DE ALUMÍNIO ENQUADRAMENTO EM PVC, LACONADA EM BRANCO, COM VÍTRIS.
- 11 - PORTA DE ALUMÍNIO ENQUADRAMENTO EM PVC, LACONADA EM BRANCO, COM VÍTRIS.
- 12 - PORTA DE ALUMÍNIO ENQUADRAMENTO EM PVC, LACONADA EM BRANCO, COM VÍTRIS.
- 13 - PORTA DE ALUMÍNIO ENQUADRAMENTO EM PVC, LACONADA EM BRANCO, COM VÍTRIS.
- 14 - PORTA DE ALUMÍNIO ENQUADRAMENTO EM PVC, LACONADA EM BRANCO, COM VÍTRIS.
- 15 - PORTA DE ALUMÍNIO ENQUADRAMENTO EM PVC, LACONADA EM BRANCO, COM VÍTRIS.
- 16 - PORTA DE ALUMÍNIO ENQUADRAMENTO EM PVC, LACONADA EM BRANCO, COM VÍTRIS.
- 17 - PORTA DE ALUMÍNIO ENQUADRAMENTO EM PVC, LACONADA EM BRANCO, COM VÍTRIS.
- 18 - PORTA DE ALUMÍNIO ENQUADRAMENTO EM PVC, LACONADA EM BRANCO, COM VÍTRIS.
- 19 - PORTA DE ALUMÍNIO ENQUADRAMENTO EM PVC, LACONADA EM BRANCO, COM VÍTRIS.
- 20 - PORTA DE ALUMÍNIO ENQUADRAMENTO EM PVC, LACONADA EM BRANCO, COM VÍTRIS.
- 21 - PORTA DE ALUMÍNIO ENQUADRAMENTO EM PVC, LACONADA EM BRANCO, COM VÍTRIS.
- 22 - PORTA DE ALUMÍNIO ENQUADRAMENTO EM PVC, LACONADA EM BRANCO, COM VÍTRIS.
- 23 - PORTA DE ALUMÍNIO ENQUADRAMENTO EM PVC, LACONADA EM BRANCO, COM VÍTRIS.
- 24 - PORTA DE ALUMÍNIO ENQUADRAMENTO EM PVC, LACONADA EM BRANCO, COM VÍTRIS.
- 25 - PORTA DE ALUMÍNIO ENQUADRAMENTO EM PVC, LACONADA EM BRANCO, COM VÍTRIS.
- 26 - PORTA DE ALUMÍNIO ENQUADRAMENTO EM PVC, LACONADA EM BRANCO, COM VÍTRIS.
- 27 - PORTA DE ALUMÍNIO ENQUADRAMENTO EM PVC, LACONADA EM BRANCO, COM VÍTRIS.
- 28 - PORTA DE ALUMÍNIO ENQUADRAMENTO EM PVC, LACONADA EM BRANCO, COM VÍTRIS.
- 29 - PORTA DE ALUMÍNIO ENQUADRAMENTO EM PVC, LACONADA EM BRANCO, COM VÍTRIS.
- 30 - PORTA DE ALUMÍNIO ENQUADRAMENTO EM PVC, LACONADA EM BRANCO, COM VÍTRIS.
- 31 - PORTA DE ALUMÍNIO ENQUADRAMENTO EM PVC, LACONADA EM BRANCO, COM VÍTRIS.
- 32 - PORTA DE ALUMÍNIO ENQUADRAMENTO EM PVC, LACONADA EM BRANCO, COM VÍTRIS.
- 33 - PORTA DE ALUMÍNIO ENQUADRAMENTO EM PVC, LACONADA EM BRANCO, COM VÍTRIS.
- 34 - PORTA DE ALUMÍNIO ENQUADRAMENTO EM PVC, LACONADA EM BRANCO, COM VÍTRIS.
- 35 - PORTA DE ALUMÍNIO ENQUADRAMENTO EM PVC, LACONADA EM BRANCO, COM VÍTRIS.
- 36 - PORTA DE ALUMÍNIO ENQUADRAMENTO EM PVC, LACONADA EM BRANCO, COM VÍTRIS.
- 37 - PORTA DE ALUMÍNIO ENQUADRAMENTO EM PVC, LACONADA EM BRANCO, COM VÍTRIS.
- 38 - PORTA DE ALUMÍNIO ENQUADRAMENTO EM PVC, LACONADA EM BRANCO, COM VÍTRIS.
- 39 - PORTA DE ALUMÍNIO ENQUADRAMENTO EM PVC, LACONADA EM BRANCO, COM VÍTRIS.
- 40 - PORTA DE ALUMÍNIO ENQUADRAMENTO EM PVC, LACONADA EM BRANCO, COM VÍTRIS.

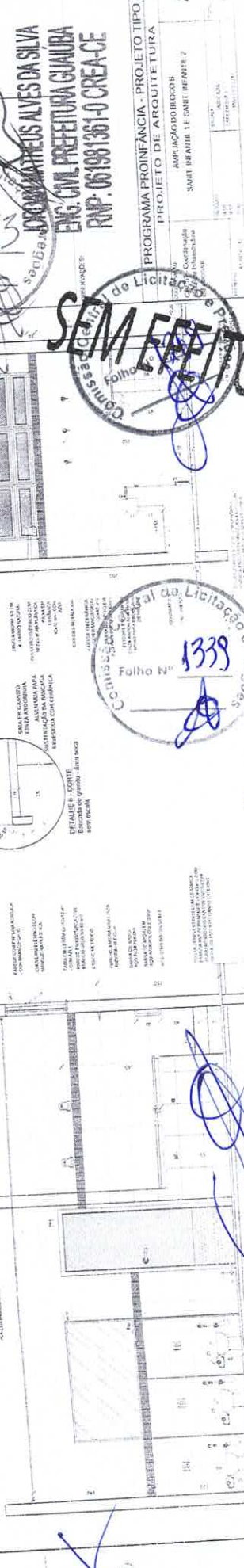
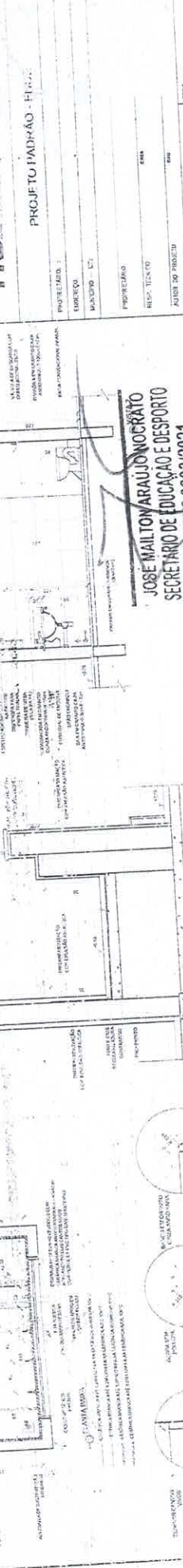

**SECRETARIA DE EDUCAÇÃO E DESPORTO**  
 PORT.N.º 0003/2021

**SEM EFEITO**

Folha N.º 1339

**COMISSÃO CENTRAL DE LICITAÇÃO E PREÇOS**  
 1339

**COMISSÃO CENTRAL DE LICITAÇÃO E PREÇOS**  
 353

**COMISSÃO CENTRAL DE LICITAÇÃO E PREÇOS**  
 353

**COMISSÃO CENTRAL DE LICITAÇÃO E PREÇOS**  
 353

VISTA  
 REGRAS DE PROJETO  
 1. O PROJETO DE ARQUITETURA DEVE SER ELABORADO EM CONFORMIDADE COM O CONTEÚDO DO EDITAL DE LICITAÇÃO Nº 001/2024, EM ESPECIAL, COM O ANEXO III, QUE DEFINE AS REGRAS DE PROJETO DE ARQUITETURA PARA O TIPO DE OBRA DE REFORMA DE EDIFÍCIO PÚBLICO.  
 2. O PROJETO DE ARQUITETURA DEVE SER ELABORADO EM CONFORMIDADE COM O CONTEÚDO DO EDITAL DE LICITAÇÃO Nº 001/2024, EM ESPECIAL, COM O ANEXO III, QUE DEFINE AS REGRAS DE PROJETO DE ARQUITETURA PARA O TIPO DE OBRA DE REFORMA DE EDIFÍCIO PÚBLICO.  
 3. O PROJETO DE ARQUITETURA DEVE SER ELABORADO EM CONFORMIDADE COM O CONTEÚDO DO EDITAL DE LICITAÇÃO Nº 001/2024, EM ESPECIAL, COM O ANEXO III, QUE DEFINE AS REGRAS DE PROJETO DE ARQUITETURA PARA O TIPO DE OBRA DE REFORMA DE EDIFÍCIO PÚBLICO.  
 4. O PROJETO DE ARQUITETURA DEVE SER ELABORADO EM CONFORMIDADE COM O CONTEÚDO DO EDITAL DE LICITAÇÃO Nº 001/2024, EM ESPECIAL, COM O ANEXO III, QUE DEFINE AS REGRAS DE PROJETO DE ARQUITETURA PARA O TIPO DE OBRA DE REFORMA DE EDIFÍCIO PÚBLICO.  
 5. O PROJETO DE ARQUITETURA DEVE SER ELABORADO EM CONFORMIDADE COM O CONTEÚDO DO EDITAL DE LICITAÇÃO Nº 001/2024, EM ESPECIAL, COM O ANEXO III, QUE DEFINE AS REGRAS DE PROJETO DE ARQUITETURA PARA O TIPO DE OBRA DE REFORMA DE EDIFÍCIO PÚBLICO.

LEGENDA	INDICAÇÃO VISUALIZÁVEL CORTE	INDICAÇÃO DE ESMA
INDICAÇÃO DE ESMA	INDICAÇÃO DE ESMA	INDICAÇÃO DE ESMA
INDICAÇÃO DE ESMA	INDICAÇÃO DE ESMA	INDICAÇÃO DE ESMA
INDICAÇÃO DE ESMA	INDICAÇÃO DE ESMA	INDICAÇÃO DE ESMA
INDICAÇÃO DE ESMA	INDICAÇÃO DE ESMA	INDICAÇÃO DE ESMA

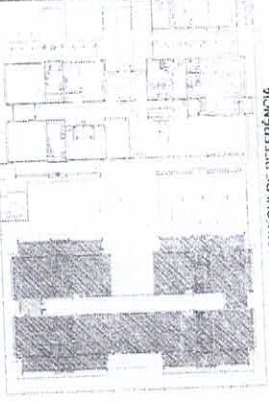

PROJETO DE ARQUITETURA  
 FASE DE PROJETO  
 PROJETO PADRÃO - FASE  
 MAIO 2024  
 EDIFÍCIO

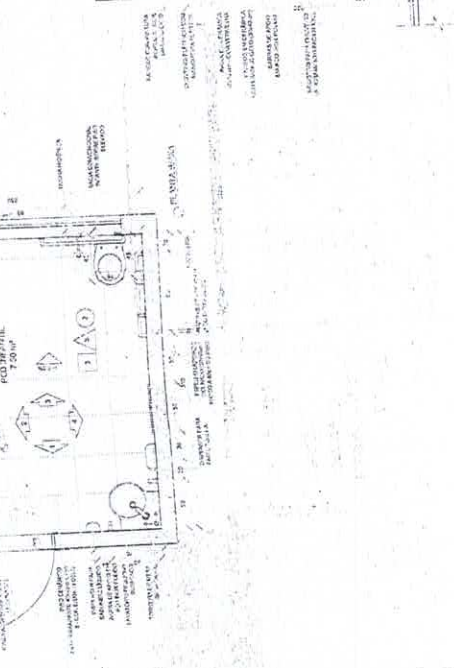
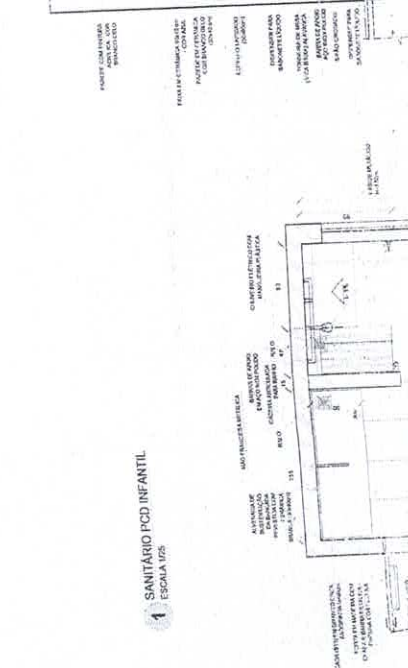
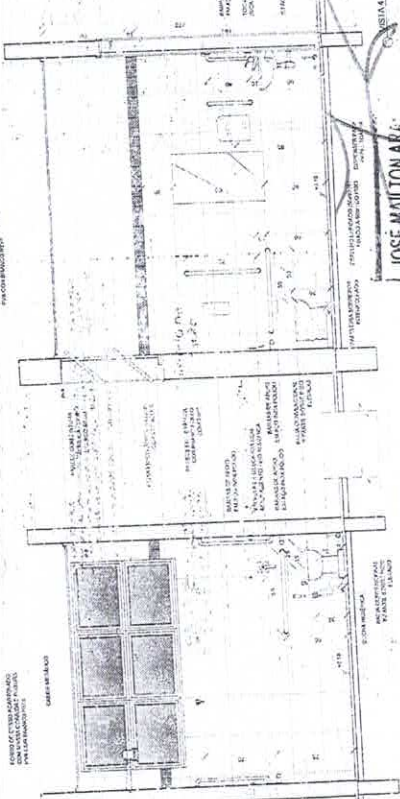
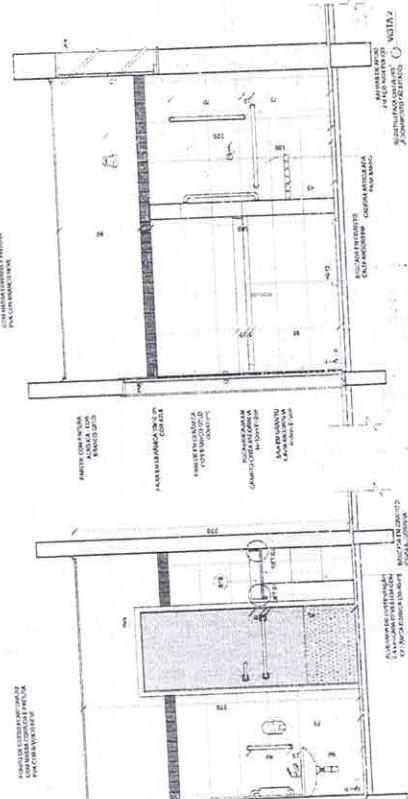

**SANTUÁRIOS PROFESSORES**  
 ESCALA 1/25

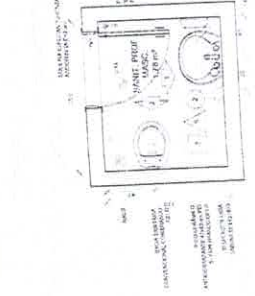

JOSE MANTON ALVES  
 SECRETÁRIO DE EDUCAÇÃO  
 SECRETARIA DE EDUCAÇÃO  
 SECRETARIA DE EDUCAÇÃO



JOSE MANTON ALVES DA SILVA  
 ENG. CIVIL PREFEITURA GUAUBA  
 RNP: 051901361-0 CREA-CE

PROGRAMA PROINFÂNCIA - PROJETO TIPO 1  
 PROJETO DE ARQUITETURA  
 AMPLIAÇÃO DO BLOCOS  
 SANTUÁRIOS PARA ESBOS DE PROFESSORES

ARQ  
 30/03