



PROPOSTA DE PREÇO

⊕

[Signature]

[Signature]

[Signature]



CARTA DE PROPOSTA DE PREÇOS

Pedra Branca-CE, 12 de Junho de 2022.

À Comissão Central de Licitações e Pregões do GOVERNO MUNICIPAL DE GUAÍUBA/CE.

REF.: TOMADA DE PREÇOS Nº 09.001/2022-TP

OBJETO: CONTRATAÇÃO DE EMPRESA ESPECIALIZADA PARA EXECUÇÃO DOS SERVIÇOS DE PAVIMENTAÇÃO EM PEDRA TOSCA EM DIVERSAS RUAS NO DISTRITO DE BAÚ E NA LOCALIDADE DE MATA FRESCA, DE INTERESSE DA SECRETARIA DE INFRAESTRUTURA E HABITAÇÃO DO MUNICÍPIO DE GUAÍUBA - CE.

VALOR GLOBAL R\$ 1.954.323,12 (UM MILHÃO, NOVECENTOS E CINQUENTA E QUATRO MIL, TREZENTOS E VINTE E TRÊS REAIS E DOZE CENTAVOS).

Proponente: Medeiros Construções e Serviços LTDA

Endereço: Rua Celeste Maria de Jesus, 171, Sala 01, Chico Leandro, Pedra Branca-CE.

CNPJ: 07.615.710/0001-75

Prazo de Execução: 06 (SEIS) meses

Caso nos seja adjudicado o objeto da presente licitação, nos comprometemos a assinar o Contrato no prazo determinado no documento de convocação, indicando para esse fim o Sr. PAULO VINICIUS PEREIRA DE MEDEIROS, Carteira de Identidade nº 99098103678 Órgão Expedidor SSPDC-CE e CPF nº 958.663.453-15, como representante legal desta empresa.

Declaramos que estão contidas todas as despesas necessárias para a execução dos serviços, tais como:

- Materiais, equipamentos e mão-de-obra;
- Carga, transporte, descarga e montagem;
- Salários, encargos sociais, trabalhistas, previdenciários e outros;
- Tributos, taxas e tarifas, emolumentos, licenças, alvarás, multas e/ou qualquer infrações;
- Seguros em geral, bem como encargos decorrentes de fenômenos da natureza, da infortunistica e de responsabilidade civil para quaisquer danos e prejuízos causados à Contratante e/ou a terceiros, gerados direta ou indiretamente pela execução das obras e/ou serviços.

Informamos que o prazo de validade da nossa proposta é de **60 (sessenta) dias**, a contar da data de abertura da licitação.

Finalizando, declaramos que estamos de pleno acordo com todas as condições estabelecidas no Edital da licitação e seus anexos.

Atenciosamente,

MEDEIROS CONSTRUÇÕES E SERVIÇOS LTDA
CNPJ Nº 07.615.710/0001-75
PAULO VINICIUS PEREIRA DE MEDEIROS
CPF: 958.663.453-15

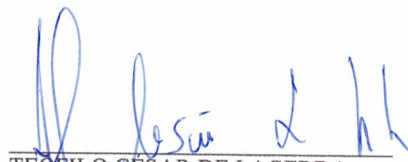
TEÓFILO CÉSAR DE LACERDA
ENGENHEIRO CIVIL
RNP:0607543590

Teófilo César de Lacerda
Engenheiro Civil
RNP - 060754359-0

Medeiros Construções e Serviços Eirelli
CNPJ 07.615 710/0001-75
Rua. Celeste Maria de Jesus 171
Bairro Chico Leandro Sala 01
Pedra Branca CE

PLANILHA ORÇAMENTÁRIA

OBRA: PAVIMENTAÇÃO EM PEDRA TOSCA EM DIVERSAS RUAS NO DISTRITO DE BAU E MATA FRESCA.

DESCRIÇÃO: PAVIMENTAÇÃO EM PEDRA TOSCA EM DIVERSAS RUAS NO DISTRITO DE BAU E MATA FRESCA.

LOCAL: DISTRITO DE BAU E MATA FRESCA DO MUNICÍPIO DE GUIAUBACE

CLIENTE: PREFEITURA MUNICIPAL DE GUIAUBACE

DATA: 12/07/2022

SEMI BDI: 26,85%

VERSÃO: 027.1 COM DESONERAÇÃO 83,85% 05/2021

HORA: 2021/11 COM DESONERAÇÃO 83,55% 12/2021

COMPOSIÇÕES PRÓPRIAS

ITEM	CÓDIGO	DESCRIÇÃO	FONTE	UNID	QUANTIDADE	PREÇO UNITÁRIO R\$		COM BDI	PREÇO TOTAL R\$
						SEM BDI	BDI		
ADMINISTRAÇÃO DA OBRA									
1									
1.1	CPMG01	ADM OBRA		%	100,00	439,22	117,93	557,15	55.715,00
2									55.715,00
BAU									
SERVIÇOS INICIAIS									
2.1									699.506,42
2.1.1	C1637	PLACAS PADRÃO DE OBRA	SEINFRA	M2	10,00	139,43	37,44	176,87	1.859,10
2.1.2	C2948	SINALIZAÇÃO DE TRANSITO COM BARREIRAS	SEINFRA	M	20,00	5,01	1,35	6,36	1.768,70
2.1.3	C2949	SINALIZAÇÃO DE TRANSITO NOTURNA	SEINFRA	M	20,00	2,49	0,67	3,16	127,20
2.2									63,20
PREPARAÇÃO DO TERRENO									
2.2.1	100577	REGULARIZAÇÃO E COMPACTAÇÃO DE SUBLEITO DE SOLO PREDOMINANTEMENTE ARENOSO. AF_11/2019	SINAPI	M2	8.116,01	0,83	0,22	1,05	11.118,83
2.2.2	C2873	LOCAÇÃO DA OBRA COM AUXÍLIO TOPOGRÁFICO (ÁREA ATÉ 5000 M2)	SEINFRA	M2	8.116,01	0,25	0,07	0,32	8.521,81
2.3									2.597,12
PAVIMENTAÇÃO EM PEDRA TOSCA									
2.3.1	C2896	PAVIMENTAÇÃO EM PEDRA TOSCA S/ REJUNTAMENTO (AGREGADO ADQUIRIDO)	SEINFRA	M2	8.116,01	34,66	9,31	43,97	356.860,96
2.4									356.860,96
DRENAGEM									
2.4.1	C0367	BANQUETA/ MEIO FIO DE CONCRETO PRÉ-MOLDADO (1,00x0,25x0,15m)	SEINFRA	M	2.898,44	39,25	10,64	49,79	143.815,43
2.5									143.815,43
PASSEIOS									
2.5.1	C5028	PISO INTERTRAVADO TIPO TIJOLINHO (20 X 10 X 4CM), CINZA - COMPACTAÇÃO MECANIZADA	SEINFRA	M2	2.539,20	37,48	10,06	47,54	163.740,31
2.5.2	C4624	PISO PODOATIL EXTERNO EM PMC ESP. 3CM, ASSENTADO COM ARGAMASSA (FORNECIMENTO E ASSENTAMENTO)	SEINFRA	M2	317,40	106,87	28,89	135,56	120.713,57
2.6									43.026,74
SERVIÇOS FINAIS									
2.6.1	C3447	LIMPEZA DE PISO EM ÁREA URBANIZADA	SEINFRA	M2	8.116,01	1,17	0,31	1,48	12.011,69
3									12.011,69
MATA FRESCA									
SERVIÇOS INICIAIS									
3.1									1.209.101,70
3.1.1	C2948	SINALIZAÇÃO DE TRANSITO COM BARREIRAS	SEINFRA	M	20,00	5,01	1,35	6,36	190,40
3.1.2	C2949	SINALIZAÇÃO DE TRANSITO NOTURNA	SEINFRA	M	20,00	2,49	0,67	3,16	127,20
3.2									63,20
PREPARAÇÃO DO TERRENO									
3.2.1	100577	REGULARIZAÇÃO E COMPACTAÇÃO DE SUBLEITO DE SOLO PREDOMINANTEMENTE ARENOSO. AF_11/2019	SINAPI	M2	21.550,00	0,82	0,22	1,04	28.398,00
3.2.2	C2873	LOCAÇÃO DA OBRA COM AUXÍLIO TOPOGRÁFICO (ÁREA ATÉ 5000 M2)	SEINFRA	M2	21.550,00	0,25	0,07	0,32	22.412,00
3.3									6.896,00
PAVIMENTAÇÃO EM PEDRA TOSCA									
3.3.1	C2896	PAVIMENTAÇÃO EM PEDRA TOSCA S/ REJUNTAMENTO (AGREGADO ADQUIRIDO)	SEINFRA	M2	21.550,00	34,66	9,31	43,97	947.553,50
3.4									947.553,50
DRENAGEM									
3.4.1	C0367	BANQUETA/ MEIO FIO DE CONCRETO PRÉ-MOLDADO (1,00x0,25x0,15m)	SEINFRA	M	4.020,00	39,25	10,64	49,79	200.155,80
3.5									200.155,80
SERVIÇOS FINAIS									
3.5.1	C3447	LIMPEZA DE PISO EM ÁREA URBANIZADA	SEINFRA	M2	21.550,00	1,17	0,31	1,48	31.600,00
						VALOR BDI TOTAL:		413.703,86	
						VALOR ORÇAMENTO:		1.540.619,28	
						VALOR TOTAL:		1.854.323,12	

3909

Medeiros Construções e Serviços Eirelli

CNPJ 07.615.710/0001-75

Rua. Celeste Maria de Jesus 171

Bairro Chico Leandro Sala 01

Pedra Branca CE

Teófilo César de Lacerda

Engenheiro Civil

RNP - 060754359-0

RELATÓRIO ANALÍTICO - COMPOSIÇÕES DE CUSTOS



OBRA:	PAVIMENTAÇÃO EM PEDRA TOSCA EM DIVERSAS RUAS NO DISTRITO DE BAU E MATA FRESCA.
DESCRIÇÃO:	PAVIMENTAÇÃO EM PEDRA TOSCA EM DIVERSAS RUAS NO DISTRITO DE BAU E MATA FRESCA.
LOCAL:	DISTRITO DE BAU E MATA FRESCA DO MUNICIPIO DE GUAUBA/CE
CLIENTE:	PREFEITURA MUNICIPAL DE GUAUBA/CE

DATA : 12/07/2022		BDI : 26,85%		
FONTE	VERSÃO	HORA	MES	REP.
SEINFRA	027.1 COM DESONERAÇÃO	83,85%	47,78%	05/2021
SINAPI	2021/11 COM DESONERAÇÃO	83,85%	47,98%	12/2021
	C.COMPOSIÇÕES PRÓPRIAS	0,00%	0,00%	

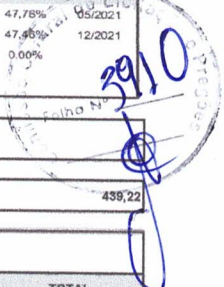

1.1. CPMG01 - ADM OBRA (%)

VALOR:	438,22
---------------	--------

2.1.1. C1937 - PLACAS PADRÃO DE OBRA (M2)

MAO DE OBRA		FONTE	UNID	COEFICIENTE	PREÇO UNITÁRIO	TOTAL
I2543	SERVENTE	SEINFRA	H	2,00000000	15,5500	31,1000
TOTAL MAO DE OBRA:						31,1000
MATERIAL		FONTE	UNID	COEFICIENTE	PREÇO UNITÁRIO	TOTAL
I0537	CHAPA DE AÇO GALVANIZADA ESP. 0.3MM	SEINFRA	M2	1,02000000	32,0310	32,6716
I1100	ESMALTE SINTETICO	SEINFRA	L	1,00000000	22,4910	22,4910
I1691	PONTALETE / BARROTE DE 3"x3"	SEINFRA	M	4,50000000	11,3490	51,0705
I1725	PREÇO 15X15 (1,1/4" x 13) (APROXIMADAMENTE 672UN/KG)	SEINFRA	KG	0,15000000	13,9860	2,0979
TOTAL MATERIAL:						108,3310
VALOR:						139,43

2.1.2. C2948 - SINALIZAÇÃO DE TRÂNSITO COM BARREIRAS (M)

MAO DE OBRA		FONTE	UNID	COEFICIENTE	PREÇO UNITÁRIO	TOTAL
98	CARPINTEIRO	SEINFRA	H	0,10000000	20,7700	2,0770
I2543	SERVENTE	SEINFRA	H	0,10000000	15,5500	1,5550
TOTAL MAO DE OBRA:						3,6320
MATERIAL		FONTE	UNID	COEFICIENTE	PREÇO UNITÁRIO	TOTAL
I0196	BARROTE DE 2 1/2"x2 1/2"	SEINFRA	M	0,05000000	7,8390	0,3920
I2429	TABUA DE VIOLA DE 12"x 1"	SEINFRA	M2	0,01500000	25,8480	0,3877
TOTAL MATERIAL:						0,7797
SERVICO		FONTE	UNID	COEFICIENTE	PREÇO UNITÁRIO	TOTAL
C1280	ESMALTE DUAS DEMÃOS EM ESQUADRIAS DE MADEIRA	SEINFRA	M2	0,03000000	20,0800	0,6024
TOTAL SERVICIO:						0,6024
VALOR:						5,01

2.1.3. C2949 - SINALIZAÇÃO DE TRÂNSITO NOTURNA (M)

MAO DE OBRA		FONTE	UNID	COEFICIENTE	PREÇO UNITÁRIO	TOTAL
I2312	ELETRICISTA	SEINFRA	H	0,05000000	20,7700	1,0385
I2543	SERVENTE	SEINFRA	H	0,05000000	15,5500	0,7775
TOTAL MAO DE OBRA:						1,8160
MATERIAL		FONTE	UNID	COEFICIENTE	PREÇO UNITÁRIO	TOTAL
I0183	BALDE PLASTICO DE 10L	SEINFRA	UN	0,00800000	10,0260	0,0802
.2321	ENERGIA ELETRICA	SEINFRA	KWH	0,24000000	0,6930	0,1663
.2340	FIO DE COBRE ANTICHAMA 2.5MM2	SEINFRA	M	0,30000000	1,2240	0,3672
I1181	FITA ISOLANTE	SEINFRA	M	0,01500000	0,7380	0,0111
I2373	LÂMPADA INCANDESCENTE DE 100W	SEINFRA	UN	0,00900000	2,7450	0,0247
I2427	SOQUETE DE RABICHO SEM CHAVE	SEINFRA	UN	0,00900000	2,0520	0,0185
TOTAL MATERIAL:						0,6780
VALOR:						2,49

2.2.1. 100577 - REGULARIZAÇÃO E COMPACTAÇÃO DE SUBLEITO DE SOLO PREDOMINANTEMENTE ARENOSO. AF_11/2019 (M2)

SERVICO	FONTE	UNID	COEFICIENTE	PREÇO UNITÁRIO	TOTAL
5903	SINAPI	CHI	0,00186666	43,48	0,08
5901	SINAPI	CHP	0,00093333	246,43	0,23
5934	SINAPI	CHI	0,00279999	62,11	0,17
5932	SINAPI	CHP	0,00093333	186,79	0,01
96464	SINAPI	CHI	0,00186666	74,47	0,13
96463	SINAPI	CHP	0,00093333	187,91	0,17
88316	SINAPI	H	0,00279999	16,79	0,04
TOTAL SERVICIO:					0,93
VALOR:					0,93

Teófilo César de Lacerda
Engenheiro Civil
RNP - 060754359-0

Medeiros Construções e Serviços Eireli
CNPJ 07.615 710/0001-75
Rua. Celeste Maria de Jesus 171
Bairro Chico Leandro Sala 01
Pedra Branca CE



2.2.2. C2873 - LOCAÇÃO DA OBRA COM AUXÍLIO TOPOGRÁFICO (ÁREA ATÉ 5000 M2) (M2)

EQUIPAMENTO						
	QUANTIDADE	UNID.	COEFICIENTE	PREÇO UNITÁRIO	TOTAL	
I0700	CAMINHONETE SAVEIRO (CHP)	SEINFRA	H	0,00100000	68,3900	0,0010
I0758	NÍVEL (CHP)	SEINFRA	H	0,00200000	0,6200	0,0020
I0775	TEODOLITO (CHP)	SEINFRA	H	0,00200000	1,2300	0,0020
TOTAL EQUIPAMENTO:						0,0050
MAO DE OBRA						
	QUANTIDADE	UNID.	COEFICIENTE	PREÇO UNITÁRIO	TOTAL	
I0037	AJUDANTE	SEINFRA	H	0,00400000	16,7700	0,0671
I2382	NIVELADOR	SEINFRA	H	0,00200000	24,8600	0,0497
I2445	TOPOGRAFO	SEINFRA	H	0,00200000	30,3400	0,0607
TOTAL MAO DE OBRA:						0,1775
VALOR:						0,25

2.3.1. C2896 - PAVIMENTAÇÃO EM PEDRA TOSCA S/ REJUNTAMENTO (AGREGADO ADQUIRIDO) (M2)

EQUIPAMENTO						
	QUANTIDADE	UNID.	COEFICIENTE	PREÇO UNITÁRIO	TOTAL	
I0724	COMPACTADOR DE PLACA VIBRATÓRIA HP 4 (CHP)	SEINFRA	H	0,05000000	23,5600	1,1775
I0726	COMPACTADOR LISO TANDEM AUTOPROPELIDO (CHP)	SEINFRA	H	0,01000000	78,0600	0,7806
TOTAL EQUIPAMENTO:						1,9581
MAO DE OBRA						
	QUANTIDADE	UNID.	COEFICIENTE	PREÇO UNITÁRIO	TOTAL	
I0445	CALCETEIRO	SEINFRA	H	0,30000000	20,7700	6,2310
I2543	SERVENTE	SEINFRA	H	0,60000000	15,5500	9,3300
TOTAL MAO DE OBRA:						15,5610
MATERIAL						
	QUANTIDADE	UNID.	COEFICIENTE	PREÇO UNITÁRIO	TOTAL	
111	AREIA VERMELHA	SEINFRA	M3	0,15000000	54,7920	8,2188
1600	PEDRA DE MÃO (RACHÃO)	SEINFRA	M3	0,15000000	59,4540	8,9181
TOTAL MATERIAL:						17,1369
VALOR:						34,66

2.4.1. C0367 - BANQUETA/ MEIO FIO DE CONCRETO PRÉ-MOLDADO (1,00x0,25x0,15m) (M)

MAO DE OBRA						
	QUANTIDADE	UNID.	COEFICIENTE	PREÇO UNITÁRIO	TOTAL	
I2391	PEDREIRO	SEINFRA	H	0,30000000	20,7700	6,2310
I2543	SERVENTE	SEINFRA	H	0,40000000	15,5500	6,2200
TOTAL MAO DE OBRA:						12,4510
SERVICO						
	QUANTIDADE	UNID.	COEFICIENTE	PREÇO UNITÁRIO	TOTAL	
C3127	AREIA ASFALTO USINADA À FRIO - AAUF (5/TRANSP)	SEINFRA	M3	0,00300000	67,9200	0,2038
C3324	ARGAMASSA DE CIMENTO E AREIA TRAÇO 1:4 COM AREIA PRODUZIDA	SEINFRA	M3	0,00070000	347,8700	0,2435
C0588	CAIAÇÃO EM DUAS DEMÃOS COM SUPERCAL	SEINFRA	M2	0,25000000	4,4600	1,1150
C3250	CONFEÇÃO DE BANQUETA / MEIO FIO PRÉ-MOLDADA DE CONCRETO (1,00 x 0,25 x 0,15 m)	SEINFRA	M	1,00000000	24,2600	24,2600
C3211	ESCAVAÇÃO E CARGA DE MATERIAL DE JAZIDA	SEINFRA	M3	0,04000000	3,7900	0,1516
C2784	ESCAVAÇÃO MANUAL SOLO DE 1A.CAT. PROF. ATÉ 1.50m	SEINFRA	M3	0,02000000	41,2100	0,8242
TOTAL SERVICOS:						26,7981
VALOR:						39,25

2.5.1. C5028 - PISO INTERTRAVADO TIPO TIJOLINHO (20 X 10 X 4CM), CINZA - COMPACTAÇÃO MECANIZADA (M2)

EQUIPAMENTO						
	QUANTIDADE	UNID.	COEFICIENTE	PREÇO UNITÁRIO	TOTAL	
I0612	COMPACTADOR DE PLACA VIBRATÓRIA HP 7 (CHI)	SEINFRA	H	0,07570000	26,5900	2,0129
I0725	COMPACTADOR DE PLACA VIBRATÓRIA HP 7 (CHP)	SEINFRA	H	0,00410000	39,8300	0,1633
TOTAL EQUIPAMENTO:						2,1762
MAO DE OBRA						
	QUANTIDADE	UNID.	COEFICIENTE	PREÇO UNITÁRIO	TOTAL	
I0445	CALCETEIRO	SEINFRA	H	0,15950000	20,7700	3,3128
I2543	SERVENTE	SEINFRA	H	0,15950000	15,5500	2,4802
TOTAL MAO DE OBRA:						5,7930
MATERIAL						
	QUANTIDADE	UNID.	COEFICIENTE	PREÇO UNITÁRIO	TOTAL	
I0109	AREIA MEDIA	SEINFRA	M3	0,05680000	60,7500	3,4506
I2403	PÓ DE PEDRA	SEINFRA	M3	0,00650000	54,4140	0,3537
19513	TIJOLINHO (20 X 10 X 4CM), COR NATURAL	SEINFRA	UN	51,00000000	0,5040	25,7040
TOTAL MATERIAL:						29,5083
VALOR:						37,48

2.5.2. C4624 - PISO PODOTÁTIL EXTERNO EM PMC ESP. 3CM, ASSENTADO COM ARGAMASSA (FORNECIMENTO E ASSENTAMENTO) (M2)

MAO DE OBRA						
	QUANTIDADE	UNID.	COEFICIENTE	PREÇO UNITÁRIO	TOTAL	
I1328	LADRILHISTA	SEINFRA	H	1,60000000	20,7700	33,2320
I2543	SERVENTE	SEINFRA	H	1,25000000	15,5500	19,4375
TOTAL MAO DE OBRA:						52,6695
MATERIAL						
	QUANTIDADE	UNID.	COEFICIENTE	PREÇO UNITÁRIO	TOTAL	
I0109	AREIA MEDIA	SEINFRA	M3	0,01820000	60,7500	1,1057
I0441	CAL HIDRATADA	SEINFRA	KG	2,73000000	0,9900	2,7027

Teófilo César de Lacerda
Engenheiro Civil
RNP - 060754359-0

Medeiros Construções e Serviços Eireli
CNPJ 07.645.710/0001-75
Rua. Celso Maria de Jesus 171
Bairro Chico Leandro Sala 01
Pedra Branca CE

10805	CIMENTO PORTLAND	SEINFRA	KG	2,8000000	0,5040	1,4112
18623	PISO TÁTIL ALERTA OU DIRECIONAL EM PMC (CONCRETO) ESP. 3cm	SEINFRA	M2	1,1000000	44,5320	48,9852
					TOTAL MATERIAL:	54,2048
					VALOR:	106,87



2.6.1. C3447 - LIMPEZA DE PISO EM ÁREA URBANIZADA (M2)

MAO DE OBRA		FONTE	UNID	COEFICIENTE	PREÇO UNITÁRIO	TOTAL
12543	SERVEnte	SEINFRA	H	0,07500000	15,5500	1,1663
					TOTAL MAO DE OBRA:	1,1663
					VALOR:	1,17

3.1.1. C2948 - SINALIZAÇÃO DE TRÂNSITO COM BARREIRAS (M)

MAO DE OBRA		FONTE	UNID	COEFICIENTE	PREÇO UNITÁRIO	TOTAL
10498	CARPINTEIRO	SEINFRA	H	0,10000000	20,7700	2,0770
12543	SERVEnte	SEINFRA	H	0,10000000	15,5500	1,5550
					TOTAL MAO DE OBRA:	3,6320
MATERIAL		FONTE	UNID	COEFICIENTE	PREÇO UNITÁRIO	TOTAL
10196	BARROTE DE 2 1/2"x2 1/2"	SEINFRA	M	0,05000000	7,8390	0,3920
12429	TABUA DE VIROLA DE 12"x 1"	SEINFRA	M2	0,01500000	25,8480	0,3877
					TOTAL MATERIAL:	0,7797
SERVICO		FONTE	UNID	COEFICIENTE	PREÇO UNITÁRIO	TOTAL
C1280	ESMALTE DUAS DEMÃOS EM ESQUADRIAS DE MADEIRA	SEINFRA	M2	0,03000000	20,0800	0,6024
					TOTAL SERVIÇO:	0,6024
					VALOR:	5,01

3.1.2. C2949 - SINALIZAÇÃO DE TRÂNSITO NOTURNA (M)

MAO DE OBRA		FONTE	UNID	COEFICIENTE	PREÇO UNITÁRIO	TOTAL
12312	ELETRICISTA	SEINFRA	H	0,05000000	20,7700	1,0385
12543	SERVEnte	SEINFRA	H	0,05000000	15,5500	0,7775
					TOTAL MAO DE OBRA:	1,8160
MATERIAL		FONTE	UNID	COEFICIENTE	PREÇO UNITÁRIO	TOTAL
10183	BALDE PLASTICO DE 10L	SEINFRA	UN	0,00900000	10,0260	0,0902
12321	ENERGIA ELETRICA	SEINFRA	KWH	0,24000000	0,6930	0,1663
12340	FIO DE COBRE ANTICHAMA 2.5MM2	SEINFRA	M	0,30000000	1,2240	0,3672
11181	FITA ISOLANTE	SEINFRA	M	0,01500000	0,7380	0,1111
12373	LÂMPADA INCANDESCENTE DE 100W	SEINFRA	UN	0,00900000	2,7450	0,0247
12427	SOQUETE DE RABICHO SEM CHAVE	SEINFRA	UN	0,00900000	2,0520	0,0185
					TOTAL MATERIAL:	0,6780
					VALOR:	2,49

3.2.1. 100577 - REGULARIZAÇÃO E COMPACTAÇÃO DE SUBLEITO DE SOLO PREDOMINANTEMENTE ARENOSO. AF_11/2019 (M2)

SERVICO		FONTE	UNID	COEFICIENTE	PREÇO UNITÁRIO	TOTAL
5903	CAMINHÃO PIPA 10.000 L TRUCADO, PESO BRUTO TOTAL 23.000 KG, CARGA ÚTIL MÁXIMA 15.935 KG, DISTÂNCIA ENTRE EIXOS 4,8 M, POTÊNCIA 230 CV, INCLUSIVE TANQUE DE AÇO PARA TRANSPORTE DE ÁGUA - CHI DIURNO. AF_06/2014	SINAPI	CHI	0,00183450	43,48	0,07
5901	CAMINHÃO PIPA 10.000 L TRUCADO, PESO BRUTO TOTAL 23.000 KG, CARGA ÚTIL MÁXIMA 15.935 KG, DISTÂNCIA ENTRE EIXOS 4,8 M, POTÊNCIA 230 CV, INCLUSIVE TANQUE DE AÇO PARA TRANSPORTE DE ÁGUA - CHP DIURNO. AF_06/2014	SINAPI	CHP	0,00091724	246,43	0,22
5934	MOTONIVELADORA POTÊNCIA BÁSICA LÍQUIDA (PRIMEIRA MARCHA) 125 HP, PESO BRUTO 13032 KG, LARGURA DA LÂMINA DE 3,7 M - CHI DIURNO. AF_06/2014	SINAPI	CHI	0,00275176	62,11	0,17
5932	MOTONIVELADORA POTÊNCIA BÁSICA LÍQUIDA (PRIMEIRA MARCHA) 125 HP, PESO BRUTO 13032 KG, LARGURA DA LÂMINA DE 3,7 M - CHP DIURNO. AF_06/2014	SINAPI	CHP	0,00014301	186,79	0,02
96464	ROLO COMPACTADOR DE PNEUS, ESTÁTICO, PRESSÃO VARIÁVEL, POTÊNCIA 110 HP, PESO SEM/COM LASTRO 10,8/27 T, LARGURA DE ROLAGEM 2,30 M - CHI DIURNO. AF_06/2017	SINAPI	CHI	0,00183450	74,47	0,13
96463	ROLO COMPACTADOR DE PNEUS, ESTÁTICO, PRESSÃO VARIÁVEL, POTÊNCIA 110 HP, PESO SEM/COM LASTRO 10,8/27 T, LARGURA DE ROLAGEM 2,30 M - CHP DIURNO. AF_06/2017	SINAPI	CHP	0,00091724	187,91	0,17
88316	SERVEnte COM ENCARGOS COMPLEMENTARES	SINAPI	H	0,00275176	15,79	0,04
					TOTAL SERVIÇO:	0,82
					VALOR:	0,82

3.2.2. C2873 - LOCAÇÃO DA OBRA COM AUXÍLIO TOPOGRÁFICO (ÁREA ATÉ 5000 M2) (M2)

EQUIPAMENTO		FONTE	UNID	COEFICIENTE	PREÇO UNITÁRIO	TOTAL
10700	CAMINHONETE SAVEIRO (CHP)	SEINFRA	H	0,00100000	68,3900	0,0684
10758	NÍVEL (CHP)	SEINFRA	H	0,00200000	0,6200	0,0012
10775	TEODOLITO (CHP)	SEINFRA	H	0,00200000	1,2300	0,0025
					TOTAL EQUIPAMENTO:	0,0721
MAO DE OBRA		FONTE	UNID	COEFICIENTE	PREÇO UNITÁRIO	TOTAL
10037	AJUDANTE	SEINFRA	H	0,00400000	16,7700	0,0671
12382	NIVELADOR	SEINFRA	H	0,00200000	24,8600	0,0497
12445	TOPOGRAFO	SEINFRA	H	0,00200000	30,3400	0,0607

Medeiros Construções e Serviços Eireli
 CNPJ 07.645.710/0001-75
 Rua. Coelste Maria de Jesus 171
 Bairro Chico Leandro Sala 01
 Pedra Branca CE

Teófilo César de Lacerda
 Engenheiro Civil
 RNP - 060754359-0

(Handwritten signatures and marks)

TOTAL MAO DE OBRA:	0,1775
VALOR:	0,26

3.3.1. C2896 - PAVIMENTAÇÃO EM PEDRA TOSCA S/ REJUNTAMENTO (AGREGADO ADQUIRIDO) (M2)

EQUIPAMENTO		FONTE	UNID	COEFICIENTE	PREÇO UNITÁRIO	TOTAL
I0724	COMPACTADOR DE PLACA VIBRATÓRIA HP 4 (CHP)	SEINFRA	H	0,05000000	23,5500	1,1775
I0726	COMPACTADOR LISO TANDEM AUTOPROPELIDO (CHP)	SEINFRA	H	0,01000000	78,0600	0,7806
TOTAL EQUIPAMENTO:						1,9581
MAO DE OBRA		FONTE	UNID	COEFICIENTE	PREÇO UNITÁRIO	TOTAL
I0445	CALCETEIRO	SEINFRA	H	0,30000000	20,7700	6,2310
I2543	SERVENTE	SEINFRA	H	0,80000000	15,5500	9,3300
TOTAL MAO DE OBRA:						15,5610
MATERIAL		FONTE	UNID	COEFICIENTE	PREÇO UNITÁRIO	TOTAL
I0111	AREIA VERMELHA	SEINFRA	M3	0,15000000	54,7920	8,2188
I1600	PEDRA DE MÃO (RACHÃO)	SEINFRA	M3	0,15000000	59,4540	8,9181
TOTAL MATERIAL:						17,1369
VALOR:						34,86

3.4.1. C0367 - BANQUETA/ MEIO FIO DE CONCRETO PRÉ-MOLDADO (1,00x0,25x0,15m) (M)

MAO DE OBRA		FONTE	UNID	COEFICIENTE	PREÇO UNITÁRIO	TOTAL
I2391	PEDREIRO	SEINFRA	H	0,30000000	20,7700	6,2310
I2543	SERVENTE	SEINFRA	H	0,40000000	15,5500	6,2200
TOTAL MAO DE OBRA:						12,4510
SERVICO		FONTE	UNID	COEFICIENTE	PREÇO UNITÁRIO	TOTAL
C1127	AREIA ASFALTO USINADA À FRIO - AAUF (S/TRANSP)	SEINFRA	M3	0,00300000	67,9200	0,2038
C324	ARGAMASSA DE CIMENTO E AREIA TRAÇO 1:4 COM AREIA PRODUZIDA	SEINFRA	M3	0,00070000	347,8700	0,2435
C0588	CAIAÇÃO EM DUAS DEMÃOS COM SUPERCAL	SEINFRA	M2	0,25000000	4,4600	1,1150
C3250	CONFECÇÃO DE BANQUETA / MEIO FIO PRÉ-MOLDADA DE CONCRETO (1,00 x 0,25 x 0,15 m)	SEINFRA	M	1,00000000	24,2600	24,2600
C3211	ESCAVAÇÃO E CARGA DE MATERIAL DE JAZIDA	SEINFRA	M3	0,04000000	3,7900	0,1516
C2784	ESCAVAÇÃO MANUAL SOLO DE 1A.CAT. PROF. ATÉ 1.50m	SEINFRA	M3	0,02000000	41,2100	0,8242
TOTAL SERVICIO:						26,7881
VALOR:						39,25

3.5.1. C3447 - LIMPEZA DE PISO EM ÁREA URBANIZADA (M2)

MAO DE OBRA		FONTE	UNID	COEFICIENTE	PREÇO UNITÁRIO	TOTAL
I2543	SERVENTE	SEINFRA	H	0,07500000	15,5500	1,1663
TOTAL MAO DE OBRA:						1,1663
VALOR:						1,17

Medeiros Construções e Serviços Eirelli
 CNPJ 07.615.710/0001-75
 Rua. Celeste Maria de Jesus 171
 Bairro Chico Leandro Sala 01
 Pedra Branca CE

Teófilo César de Lacerda
 Engenheiro Civil
 RNP - 060754359-0

CRONOGRAMA FÍSICO-FINANCEIRO

OBRA: PAVIMENTAÇÃO EM PEDRA TOSCA EM DV. DISTRITO DE BAU E MATA FRESCA.
 DESCRIÇÃO: PAVIMENTAÇÃO EM PEDRA TOSCA EM DIVERSAS RUAS NO DISTRITO DE BAU E MATA FRESCA.
 LOCAL: DISTRITO DE BAU E MATA FRESCA DO MUNICÍPIO DE GUAUBAÇE
 CLIENTE: PREFEITURA MUNICIPAL DE GUAUBAÇE

DATA: 12/07/2022
 BDI: 26,85%
 FONTE: SEINFRA
 SINAPI

VERSÃO: 027.1 COM DESONERAÇÃO
 202/111 COM DESONERAÇÃO
 COMPOSIÇÕES PRÓPRIAS

ITEM	DESCRIÇÃO	VALOR (R\$)	MÊS 1	MÊS 2	MÊS 3	MÊS 4	MÊS 5	MÊS 6	Total parcela
1	ADMINISTRAÇÃO DA OBRA	55.715,00	16,67%	16,67%	16,67%	16,67%	16,67%	16,67%	100,00% 55.715,00
2	BAU	689.506,42	7,88%	14,90%	19,83%	19,30%	28,94%	8,95%	100,00% 689.506,42
2.1	SERVIÇOS INICIAIS	1.959,10	100,00%						100,00% 1.959,10
2.2	PREPARAÇÃO DO TERRENO	11.118,93	30,00%	30,00%	40,00%				100,00% 11.118,93
2.3	PAVIMENTAÇÃO EM PEDRA TOSCA	356.860,96	3.335,68	4.447,57	20,00%	20,00%	30,00%		100,00% 356.860,96
2.4	DRENAGEM	143.815,43	10,00%	20,00%	20,00%	20,00%	30,00%		100,00% 143.815,43
2.5	PASSEIOS	163.740,31	14.381,54	28.763,09	20,00%	20,00%	30,00%		100,00% 163.740,31
2.6	SERVIÇOS FINAIS	12.011,69							100,00% 12.011,69
3	MATA FRESCA	1.209.101,70	8,63%	16,61%	19,97%	19,02%	28,65%	7,34%	100,00% 1.209.101,70
3.1	SERVIÇOS INICIAIS	190,40	100,00%						100,00% 190,40
3.2	PREPARAÇÃO DO TERRENO	29.308,00	30,00%	30,00%	40,00%				100,00% 29.308,00
3.3	PAVIMENTAÇÃO EM PEDRA TOSCA	947.553,50	8.792,40	8.792,40	11.723,20	20,00%	30,00%		100,00% 947.553,50
3.4	DRENAGEM	200.155,80	10,00%	20,00%	20,00%	20,00%	30,00%		100,00% 200.155,80
3.5	SERVIÇOS FINAIS	31.894,00	94.755,35	189.510,70	40.031,16	40.031,16	60.046,74		100,00% 31.894,00
		1.954.323,12	168.388,26	311.061,75	387.883,66	371.712,89	552.925,48	162.351,08	1.954.323,12
			168.388,26	479.450,01	867.333,67	1.239.046,56	1.791.972,04	1.954.323,12	



Teodoro Cesar de Lacerda
 Engenheiro Civil
 RNP - 060754359-0

Medeiros Construções e Serviços Eirelli
 CNPJ 07.615.710/0001-75
 Rua. Celeste Maria de Jesus 171
 Bairro Chico Leandro Sala 01
 Pedra Branca CE

(Handwritten signatures and initials)

COMPOSIÇÃO DO BDI				
OBRA:	PAVIMENTAÇÃO EM PEDRA TOSCA EM DIVERSAS RUAS NO DISTRITO DE BAÚ E MATA FRESCA.	DATA: 12/07/2022	BDI: 26,85%	
DESCRIÇÃO:	PAVIMENTAÇÃO EM PEDRA TOSCA EM DIVERSAS RUAS NO DISTRITO DE BAÚ E MATA FRESCA.	FONTE	VERSÃO	HORA
LOCAL:	DISTRITO DE BAÚ E MATA FRESCA DO MUNICÍPIO DE GUAIBUABA/CE	SEINFRA	027.1 COM DESONERAÇÃO	83,85%
CLIENTE:	PREFEITURA MUNICIPAL DE GUAIBUABA/CE	SINAPI	2021/11 COM DESONERAÇÃO	83,85%
			COMPOSIÇÕES PRÓPRIAS	0,00%
				0,00%
				47,76%
				47,46%
				12/2021

COD	DESCRIÇÃO	%
	Despesas Indiretas	
AC	Administração central	3,80
DF	Despesas financeiras	1,02
R	Riscos	0,50
	TOTAL	5,32

Benefício		
S + G	Garantia/seguros	0,32
L	Lucro	6,64
	TOTAL	6,96

I Impostos		
	PIS	0,65
	COFINS	3,00
	ISS	3,00
	CPRB	4,50
	TOTAL	11,15

BDI = 26,85%

$$(1+AC+S+R+G)*(1+DF)*(1+L)/(1-I)-1$$



Medeiros Construções e Serviços Eireli
 CNPJ 07.615.710/0001-75
 Rua. Celeste Maria de Jesus 171
 Bairro Chico Leandro Sala 01
 Pedra Branca CE

Teófilo César de Lacerda
 Engenheiro Civil
 RNP - 060754359-0



TABELA DE ENCARGOS SOCIAIS

OBRA:	PAVIMENTAÇÃO EM PEDRA TOSCA EM DIVERSAS RUAS NO DISTRITO DE BAÚ E MATA FRESCA.	DATA: 12/07/2022	BDI: 28,85%		
DESCRIÇÃO:	PAVIMENTAÇÃO EM PEDRA TOSCA EM DIVERSAS RUAS NO DISTRITO DE BAÚ E MATA FRESCA.	FONTE	VERSÃO	HORA	MES
LOCAL:	DISTRITO DE BAÚ E MATA FRESCA DO MUNICÍPIO DE GUAÍUBA/CE	SEINFRA	027.1 COM DESONERAÇÃO	83,85%	47,76%
CLIENTE:	PREFEITURA MUNICIPAL DE GUAÍUBA/CE	SINAPI	2021/11 COM DESONERAÇÃO	83,85%	47,46%
			COMPOSIÇÕES PRÓPRIAS	0,00%	0,00%
					12/2021



COD	DESCRIÇÃO	HORA %	MES %
A	GRUPO A		
A1	INSS		
A2	SESI	0,00	0,00
A3	SENAI	1,50	1,50
A4	INCRA	1,00	1,00
A5	SEBRAE	0,20	0,20
A6	Salário Educação	0,60	0,60
A7	Seguro Contra Acidentes de Trabalho	2,50	2,50
A8	FGTS	3,00	3,00
A9	SECONCI	8,00	8,00
		0,00	0,00
	TOTAL	16,80	16,80

B	GRUPO B		
B1	Repouso Semanal Remunerado		
B2	Feriados	17,84	0,00
B3	Auxílio - Enfermidade	3,71	0,00
B4	13º Salário	0,87	0,67
B5	Licença PaternidadeE	10,80	8,33
B6	Faltas Justificadas	0,07	0,06
B7	Dias de Chuvas	0,72	0,56
B8	Auxílio Acidente de Trabalho	1,55	0,00
B9	Férias Gozadas	0,11	0,08
B10	Salário Maternidade	8,71	6,73
		0,03	0,03
	TOTAL	44,41	16,46

C	GRUPO C		
C1	Aviso Prévio Indenizado		
C2	Aviso Prévio Trabalhado	5,40	4,17
C3	Férias Indenizadas	0,13	0,10
C4	Depósito Rescisão Sem Justa Causa	4,85	3,75
C5	Indenização Adicional	3,90	3,01
		0,45	0,35
	TOTAL	14,73	11,38

D	GRUPO D		
D1	Reincidência de Grupo A sobre Grupo B	7,46	2,77
D2	Reincidência de Grupo A sobre Aviso Prévio Trabalhado e Reincidência do FGTS sobre Aviso Prévio Indenizado	0,45	0,35
	TOTAL	7,91	3,12

Horista = 83,85%
Mensalista = 47,76%

A + B + C + D

COD	DESCRIÇÃO	HORA %	MES %
A	GRUPO A		
A1	INSS		
A2	SESI	0,00	0,00
A3	SENAI	1,50	1,50
A4	INCRA	1,00	1,00
A5	SEBRAE	0,20	0,20
A6	Salário Educação	0,60	0,60
A7	Seguro Contra Acidentes de Trabalho	2,50	2,50
A8	FGTS	3,00	3,00
A9	SECONCI	8,00	8,00
		0,00	0,00
	TOTAL	16,80	16,80

B	GRUPO B		
B1	Repouso Semanal Remunerado		
B2	Feriados	17,84	0,00
B3	Auxílio - Enfermidade	3,71	0,00
B4	13º Salário	0,85	0,66
B5	Licença PaternidadeE	10,81	8,33
		0,07	0,06

Medeiros Construções e Serviços Eireli
CNPJ 07.615.710/0001-75
Rua. Celso Maria de Jesus 171
Bairro Chico Leandro Sala 01
Pedra Branca CE

Teófilo César de Lacerda
Engenheiro Civil
RNP - 060754359-0



B6	Faltas Justificadas	0,72	0,56
B7	Dias de Chuvas	1,56	0,00
B8	Auxílio Acidente de Trabalho	0,10	0,08
B9	Férias Gozadas	8,95	6,90
B10	Salário Maternidade	0,03	0,02
TOTAL		44,64	16,61

C	GRUPO C		
C1	Aviso Prévio Indenizado	5,41	4,17
C2	Aviso Prévio Trabalhado	0,13	0,10
C3	Férias Indenizadas	4,36	3,36
C4	Depósito Rescisão Sem Justa Causa	3,80	2,93
C5	Indenização Adicional	0,46	0,35
TOTAL		14,16	10,91

D	GRUPO D		
D1	Reincidência de Grupo A sobre Grupo B	7,50	2,79
D2	Reincidência de Grupo A sobre Aviso Prévio Trabalhado e Reincidência do FGTS sobre Aviso Prévio Indenizado	0,45	0,35
TOTAL		7,95	3,14

Horista = 83,55%

Mensalista = 47,46%

A + B + C + D

Medeiros Construções e Serviços Eirelli
CNPJ 07.615.710/0001-75
Rua. Celeste Maria de Jesus 171
Bairro Chico Leandro Sala 01
Pedra Branca CE

Teófilo César de Lacerda
Engenheiro Civil
RNP - 060754359-0