



PREFEITURA MUNICIPAL DE

Guaiúba

HUMANIZAR, DESENVOLVER E PROSPERAR



Estado do Ceará
Prefeitura Municipal de Guaiúba

Projeto Básico de Engenharia

OBJETO: REFORMA DA ESCOLA HILDA FRADIQUE ACCIOLY, NA SEDE,
MUNICÍPIO DE GUAÍÚBA-CE.

Agosto/2021



[Handwritten signature]



PREFEITURA MUNICIPAL DE

Guaiúba

HUMANIZAR, DESENVOLVER E PROSPERAR



Estado do Ceará
Prefeitura Municipal de Guaiúba

Apresentação

Dados da Obra

Este memorial refere-se às obras de Reforma da Escola Hilda Fradique Accioly, localizada na Rua Raimundo Bandeira, s/n, Pinheiro, Município de Guaiúba/CE, conforme Planta em Anexo.

Localização da Obra

A referida obra será executada na Rua Raimundo Bandeira, s/n, Pinheiro, Município de Guaiúba/CE.

Descrição Sumária do Projeto

Este projeto apresenta-se em um único volume contendo os seguintes capítulos:

- ⊕ Apresentação
- ⊕ Localização no Município
- ⊕ Orçamento Básico
- ⊕ Cronograma Físico-Financeiro
- ⊕ Planilha de Quantitativos
- ⊕ Composições de Preços
- ⊕ Cálculo de Encargos Sociais
- ⊕ Cálculo de BDI
- ⊕ Memorial Descritivo e Especificações Técnicas
- ⊕ ART E RRT
- ⊕ Relatório Fotográfico
- ⊕ Peças Gráficas



Localização no Município

Localização do Município

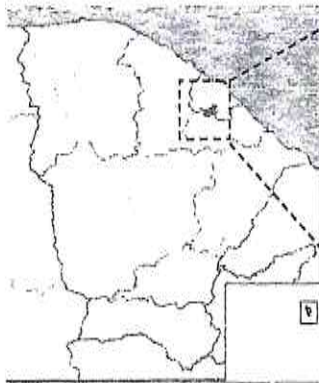

Situação do Município

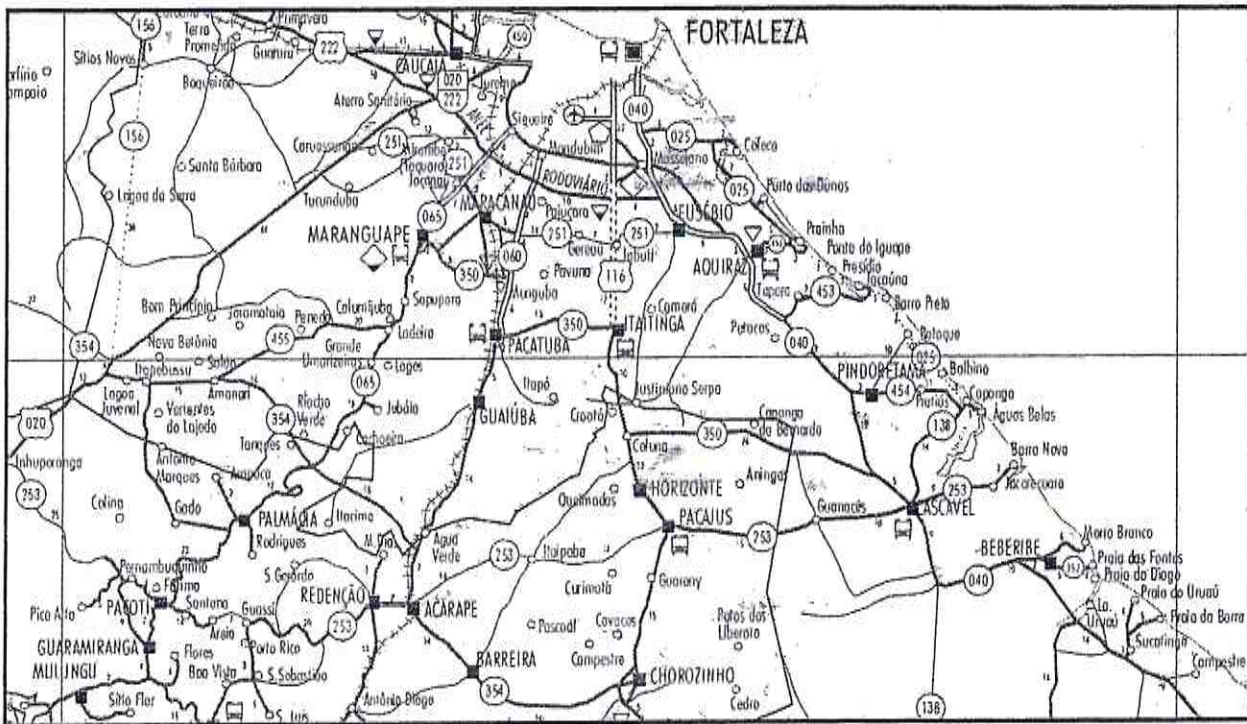

Acessos ao Município

Handwritten signature

Handwritten signatures and initials



PREFEITURA MUNICIPAL DE



Guaiúba

HUMANIZAR, DESENVOLVER E PROSPERAR



Estado do Ceará
Prefeitura Municipal de Guaiúba

Orçamento Básico

	PLANILHA ORÇAMENTÁRIA			
	OBRA:	ESCOLA HILDA FRADIQUE ACCIOLY	DATA:	13/07/2021
	DESCRIÇÃO:	REFORMA E AMPLIAÇÃO DA QUADRA E ESCOLA MUCIPAL E.E.F. HILDA FRADIQUE ACCIOLY	BDI:	26,00%
	LOCAL:	RUA RAIMUNDO BANDEIRA, S/N, GUAÍUBA - CE	FONTE:	SEINFRA 027,1 COM DESONERAÇÃO 83,00% 47,76% 08/2021 SINAPI 2021/08 COM DESONERAÇÃO 83,00% 47,76% 08/2021 COMPOSIÇÕES PRÓPRIAS 0,00% 0,00%
CLIENTE:	PREFEITURA MUNICIPAL DE GUAÍUBA - CE			

ITEM	CÓDIGO	DESCRIÇÃO	FONTE	UND	QUANTIDADE	PREÇO UNITÁRIO R\$	PREÇO TOTAL R\$
1	SERVIÇOS INICIAIS						16.560,83
1.1	C3367	PLACA DE SINALIZAÇÃO DE OBRA EM AÇO GALVANIZADO	SEINFRA	M2	4,50	840,26	3.781,17
1.2	C1052	DEMOLIÇÃO DE ESTRUTURA DE MADEIRA P/TELHADOS	SEINFRA	M2	86,72	30,85	2.075,31
1.3	C2210	RETIRADA DE PORTAS E JANELAS, INCLUSIVE BATENTES	SEINFRA	M2	16,00	17,76	286,25
1.4	97631	DEMOLIÇÃO DE ARGAMASSAS, DE FORMA MANUAL, SEM REAPROVEITAMENTO. AF 12/2017	SINAPI	M2	630,20	2,82	1.777,16
1.5	97622	DEMOLIÇÃO DE ALVENARIA DE BLOCO FURADO, DE FORMA MANUAL, SEM REAPROVEITAMENTO. AF 12/2017	SINAPI	M3	19,56	48,83	949,25
1.6	C1049	DEMOLIÇÃO DE CONCRETO SIMPLES	SEINFRA	M3	21,18	288,55	6.111,49
2	SERVIÇOS AUXILIARES						1.205,93
2.1	C4125	LOCAÇÃO MENSAL DE ANDAIME METÁLICO	SEINFRA	M3	32,00	6,12	258,84
2.2	C0083	ANDAIME METÁLICO DE ENCAIXE P/FACHADAS-LOCAÇÃO MENSAL	SEINFRA	M2	80,50	7,57	609,39
2.3	98525	LIMPEZA MECANIZADA DE CAMADA VEGETAL, VEGETAÇÃO E PEQUENAS ÁRVORES (DIÂMETRO DE TRONCO MENOR QUE 0,20 M), COM TRATOR DE ESTEIRAS. AF 05/2018	SINAPI	M2	472,40	0,36	169,34
2.4	C4212	LIMPEZA DE CAIXAS DE INSPEÇÃO	SEINFRA	UN	4,00	42,84	171,36
3	PÓRTICO FACHADA						22.619,49
3.1	C1256	ESCAVAÇÃO MANUAL CAMPO ABERTO EM TERRA ATÉ 2M	SEINFRA	M3	1,02	57,37	58,52
3.2	C0054	ALVENARIA DE EMBASAMENTO DE PEDRA ARGAMASSADA	SEINFRA	M3	0,96	532,87	511,56
3.3	C1399	FORMA PLANA CHAPA COMPENSADA PLASTIFICADA, ESP.= 12mm UTIL. 5X	SEINFRA	M2	6,12	120,77	739,11
3.4	C0216	ARMADURA CA-50A MÉDIA D= 6,3 A 10,0mm	SEINFRA	KG	91,58	17,79	1.629,21
3.5	C0843	CONCRETO P/VIBR., FCK 25 MPa COM AGREGADO ADQUIRIDO	SEINFRA	M3	1,18	536,92	633,67
3.6	C0047	ALVENARIA DE BLOCO CERÂMICO FURADO (9x19x39)cm C/ARGAMASSA MISTA DE CAL HIDRATADA, ESP=9 cm	SEINFRA	M2	13,58	45,81	622,10
3.7	87894	CHAPISCO APLICADO EM ALVENARIA (SEM PRESENÇA DE VAOS) E ESTRUTURAS DE CONCRETO DE FACHADA, COM COLHER DE PEDREIRO. ARGAMASSA TRAÇO 1:3 COM PREPARO EM BETONEIRA 400L. AF 06/2014	SINAPI	M2	28,36	6,13	173,85
3.8	C1212	EMBOÇO C/ ARGAMASSA MISTA DE CIMENTO, CAL EM PASTA E AREIA S/PENEIRAR TRAÇO 1:1,5:9 ESP.= 20mm P/ PAREDE	SEINFRA	M2	28,36	38,33	1.101,22
3.9	C3028	REBOCO C/ ARGAMASSA DE CIMENTO E AREIA PENEIRADA, TRAÇO 1:3	SEINFRA	M2	28,36	54,47	1.544,77
3.10	C4554	TELHA DE ALUMÍNIO, TRAPEZOIDAL e = 0,7mm	SEINFRA	M2	10,08	68,10	686,48
3.11	C2469	TINTA AUTOMOTIVA 2 DEMÃOS EM METÁLICOS	SEINFRA	M2	10,08	55,77	562,16
3.12	00034721	PLACA DE SINALIZAÇÃO EM CHAPA DE ALUMÍNIO COM PINTURA REFLETIVA, E = 2 MM	SINAPI	M2	6,76	815,96	7.139,65
3.13	C1620	LETREIRO - LETRA EM CAIXA DE ZINCO, H= 20CM	SEINFRA	UN	67,45	105,52	7.117,32
4	PAREDES E PAINÉIS						15.592,41
4.1	C0047	ALVENARIA DE BLOCO CERÂMICO FURADO (9x19x39)cm C/ARGAMASSA MISTA DE CAL HIDRATADA, ESP=9 cm	SEINFRA	M2	114,24	30,70	3.507,17
4.	97631	DEMOLIÇÃO DE ARGAMASSAS, DE FORMA MANUAL, SEM REAPROVEITAMENTO. AF 12/2017	SINAPI	M2	256,00	2,82	721,92
4.3	87879	CHAPISCO APLICADO EM ALVENARIAS E ESTRUTURAS DE CONCRETO INTERNAS, COM COLHER DE PEDREIRO, ARGAMASSA TRAÇO 1:3 COM PREPARO EM BETONEIRA 400L. AF 06/2014	SINAPI	M2	378,00	3,85	1.455,30
4.4	87535	EMBOÇO, PARA RECEBIMENTO DE CERÂMICA, EM ARGAMASSA TRAÇO 1:2:8, PREPARO MECÂNICO COM BETONEIRA 400L, APLICADO MANUALMENTE EM FACES INTERNAS DE PAREDES, PARA AMBIENTE COM ÁREA MAIOR QUE 10M2, ESPESSURA DE 20MM, COM EXECUÇÃO DE TALISCAS. AF 06/2014	SINAPI	M2	110,00	28,13	3.094,30
4.5	87547	MASSA ÚNICA, PARA RECEBIMENTO DE PINTURA, EM ARGAMASSA TRAÇO 1:2:8, PREPARO MECÂNICO COM BETONEIRA 400L, APLICADA MANUALMENTE EM FACES INTERNAS DE PAREDES, ESPESSURA DE 10MM, COM EXECUÇÃO DE TALISCAS. AF 06/2014	SINAPI	M2	324,00	21,03	6.813,72
5	FUNDAÇÃO DA ÁREA A SER AMPLIADA						14.575,90
5.1	SAPATAS						2.852,29
5.2	C0845	CONCRETO P/VIBR., FCK 35 MPa COM AGREGADO ADQUIRIDO	SEINFRA	M3	3,47	599,92	2.081,72
5.3	C1611	LASTRO DE CONCRETO REGULARIZADO ESP.= 5CM	SEINFRA	M2	5,78	47,81	276,34
5.4	C1399	FORMA PLANA CHAPA COMPENSADA PLASTIFICADA, ESP.= 12mm UTIL. 5X	SEINFRA	M2	2,98	120,77	359,89
5.5	C0216	ARMADURA CA-50A MÉDIA D= 6,3 A 10,0mm	SEINFRA	KG	7,55	17,79	134,31
5.6	PILARES						3.171,47

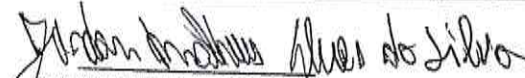
 JORDAN MATHEUS ALVES DA SILVA
 ENGENHEIRO CIVIL
 RNP: 061981361-0 CREA/CE

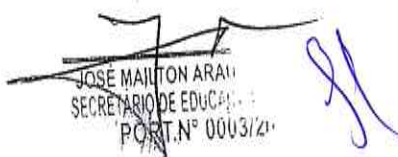
 JOSÉ MAÍLTON ARAÚJO
 SECRETÁRIO DE EDUCAÇÃO
 PORT. N° 0003/21

5.7	C0845	CONCRETO P/VIBR., FCK 35 MPa COM AGREGADO ADQUIRIDO	SEINFRA	M3	3,78	588,92	2.287,70
5.8	C1611	LASTRO DE CONCRETO REGULARIZADO ESP.= 5CM	SEINFRA	M2	4,56	47,81	216,01
5.9	C0216	ARMADURA CA-50A MÉDIA D= 8,3 A 10,0mm	SEINFRA	KG	7,98	17,79	134,31
5.10	C0217	ARMADURA CA-80 FINA D=3,40 A 6,40mm	SEINFRA	KG	10,07	15,88	282,33
5.11	C0215	ARMADURA CA-50A GROSSA D= 12,5 A 25,0mm	SEINFRA	KG	25,33	18,88	289,12
5.12	VIGAS						8.652,17
5.13	C0845	CONCRETO P/VIBR., FCK 35 MPa COM AGREGADO ADQUIRIDO	SEINFRA	M3	11,55	588,92	6.835,08
5.14	C1611	LASTRO DE CONCRETO REGULARIZADO ESP.= 5CM	SEINFRA	M2	4,40	47,81	214,16
5.15	C0215	ARMADURA CA-50A GROSSA D= 12,5 A 25,0mm	SEINFRA	KG	28,55	18,88	559,20
5.16	C0216	ARMADURA CA-50A MÉDIA D= 8,3 A 10,0mm	SEINFRA	KG	20,32	17,79	361,48
5.17	C0217	ARMADURA CA-80 FINA D=3,40 A 6,40mm	SEINFRA	KG	31,01	15,55	482,21
6	AMPLIAÇÃO DE ÁREA						31.911,61
6.1	GABARITO						920,25
6.2	C1630	LOCAÇÃO DA OBRA - EXECUÇÃO DE GABARITO	SEINFRA	M2	118,98	7,67	920,25
6.3	FUNDAÇÃO						2.863,86
6.4	98528	ESCAVAÇÃO MANUAL DE VALA PARA VIGA BALDRAME, SEM PREVISÃO DE FORMA. AF_06/2017	SINAPI	M3	5,89	287,42	1.675,10
6.5	93382	REATERRO MANUAL DE VALAS COM COMPACTAÇÃO MECANIZADA. AF_04/2016	SINAPI	M3	16,83	28,97	487,57
6.6	92919	ARMAÇÃO DE ESTRUTURAS DE CONCRETO ARMADO, EXCETO VIGAS, PILARES, LAJES E FUNDAÇÕES, UTILIZANDO AÇO CA-50 DE 10,0 MM - MONTAGEM. AF_12/2015	SINAPI	KG	21,36	18,77	400,93
6.7	C0047	ALVENARIA DE BLOCO CERÂMICO FURADO (9x19x39)cm C/ARGAMASSA MISTA DE CAL HIDRATADA, ESP=8 cm	SEINFRA	M2	4,19	45,81	191,94
6.8	98552	IMPERMEABILIZAÇÃO DE FLOREIRA OU VIGA BALDRAME COM ARGAMASSA DE CIMENTO E AREIA, COM ADITIVO IMPERMEABILIZANTE, E = 2 CM. AF_06/2016	SINAPI	M2	5,20	40,08	208,42
6.9	PAINÉIS E PAREDES						2.466,67
6.10	C0047	ALVENARIA DE BLOCO CERÂMICO FURADO (9x19x39)cm C/ARGAMASSA MISTA DE CAL HIDRATADA, ESP=8 cm	SEINFRA	M2	16,92	45,81	775,11
6.11	87372	ARGAMASSA TRAÇO 1:3 (EM VOLUME DE CIMENTO E AREIA MÉDIA ÚMIDA) PARA CONTRAPISO, PREPARO MANUAL. AF_08/2019	SINAPI	M3	2,08	740,15	1.530,51
6.12	87877	CHAPISCO APLICADO EM ALVENARIAS E ESTRUTURAS DE CONCRETO INTERNAS, COM ROLO PARA TEXTURA ACRÍLICA, ARGAMASSA INDUSTRIALIZADA COM PREPARO EM MISTURADOR 300 KG. AF_06/2014	SINAPI	M2	14,98	10,15	152,05
6.13	INSTALAÇÕES ELÉTRICA						778,13
6.14	93137	PONTO DE ILUMINAÇÃO RESIDENCIAL INCLUINDO INTERRUPTOR SIMPLES (2 MÓDULOS), CAIXA ELÉTRICA, ELETRODUTO, CABO, RASGO, QUEBRA E CHUMBAMENTO (EXCLUINDO LUMINÁRIA E LÂMPADA). AF_01/2016	SINAPI	UN	1,00	172,88	172,88
6.15	93146	PONTO DE ILUMINAÇÃO E TOMADA, RESIDENCIAL, INCLUINDO INTERRUPTOR PARALELO E TOMADA 10A/250V, CAIXA ELÉTRICA, ELETRODUTO, CABO, RASGO, QUEBRA E CHUMBAMENTO (EXCLUINDO LUMINÁRIA E LÂMPADA). AF_01/2016	SINAPI	UN	1,00	243,97	243,97
6.16	93141	PONTO DE TOMADA RESIDENCIAL INCLUINDO TOMADA 10A/250V, CAIXA ELÉTRICA, ELETRODUTO, CABO, RASGO, QUEBRA E CHUMBAMENTO. AF_01/2016	SINAPI	UN	2,00	180,64	361,28
6.17	PISO						1.200,05
6.18	101747	PISO EM CONCRETO 20 MPA PREPARO MECÂNICO, ESPESURA 7CM. AF_09/2020	SINAPI	M2	14,98	80,11	1.200,05
6.19	COBERTA						2.853,79
6.20	92539	TRAMA DE MADEIRA COMPOSTA POR RIPAS, CAIBROS E TERÇAS PARA TELHADOS DE ATÉ 2 ÁGUAS PARA TELHA DE ENCAIXE DE CERÂMICA OU DE CONCRETO, INCLUSO TRANSPORTE VERTICAL. AF_07/2019	SINAPI	M2	19,08	69,76	1.331,02
6.21	C4462	TELHA CERÂMICA	SEINFRA	M2	19,08	79,81	1.522,77
6.22	REBOCO						400,27
6.23	87897	CHAPISCO APLICADO EM ALVENARIA (SEM PRESENÇA DE VAOS) E ESTRUTURAS DE CONCRETO DE FACHADA, COM EQUIPAMENTO DE PROJEÇÃO, ARGAMASSA TRAÇO 1:3 COM PREPARO EM BETONEIRA 400L. AF_06/2014	SINAPI	M2	14,98	5,69	85,24
6.24	87547	MASSA ÚNICA, PARA RECEBIMENTO DE PINTURA, EM ARGAMASSA TRAÇO 1:2:8, PREPARO MECÂNICO COM BETONEIRA 400L, APLICADA MANUALMENTE EM FACES INTERNAS DE PAREDES, ESPESURA DE 10MM, COM EXECUÇÃO DE TALISCAS. AF_06/2014	SINAPI	M2	14,98	21,03	315,03
6.25	REVESTIMENTO						6.067,20
6.26	87259	REVESTIMENTO CERÂMICO PARA PAREDE COM PLACAS TIPO PORCELANATO DE DIMENSÕES 45X45 CM APLICADA EM AMBIENTES DE ÁREA ENTRE 5 M² E 10 M². AF_06/2014	SINAPI	M2	34,98	144,89	6.067,20
6.27	ESQUADRIA						13.944,58
6.28	94570	JANELA DE ALUMÍNIO DE CORRER COM 2 FOLHAS PARA VIDROS, COM VIDROS, BATENTE, ACABAMENTO COM ACETATO OU BRILHANTE E FERRAGENS, EXCLUSIVE ALIZAR E CONTRAMARCO, FORNECIMENTO E INSTALAÇÃO. AF_12/2019	SINAPI	M2	4,40	444,22	1.954,57

 JORDAN MATHEUS ALVES DA SILVA
 ENGENHEIRO CIVIL
 RNP: 061981361-0 CREA/CE



 JOSE MILTON ARAÚJO NOCRATO
 SECRETÁRIO DE EDUCAÇÃO E DESPORTO
 PORT.N.º 0003/2021

6.29	91338	PORTA DE ALUMINIO DE ABRIR COM LAMBRI, COM GUARNIÇÃO, FIXAÇÃO COM PARAFUSOS - FORNECIMENTO E INSTALAÇÃO. AF 12/2019	SINAPI	M2				11.890,01
6.30	PINTURA							1.516,71
6.31	88485	APLICAÇÃO DE FUNDO SELADOR ACRILICO EM PAREDES, UMA DEMÃO. AF 06/2014	SINAPI	M2				130,73
6.32	88493	APLICAÇÃO MECÂNICA DE PINTURA COM TINTA LÁTEX ACRILICA EM PAREDES, DUAS DEMÃOS. AF 05/2014	SINAPI	M2				585,96
6.33	00035693	TINTA LÁTEX ACRILICA ECONOMICA, COR BRANCA	SINAPI	L				800,02
7	ESQUADRIAS							36.946,56
7.1	91011	PORTA DE MADEIRA PARA VERNIZ, SEMI-ÓCA (LEVE OU MEDIA), 80X210CM, ESPESSURA DE 3,5CM, INCLUSO DOBRADIÇAS - FORNECIMENTO E INSTALAÇÃO. AF 12/2019	SINAPI	UN	7,00	440,48		3.083,36
7.2	90820	PORTA DE MADEIRA PARA PINTURA, SEMI-ÓCA (LEVE OU MEDIA), 80X210CM, ESPESSURA DE 3,5CM, INCLUSO DOBRADIÇAS - FORNECIMENTO E INSTALAÇÃO. AF 12/2019	SINAPI	UN	8,00	362,26		2.173,68
7.3	100700	PORTA DE MADEIRA COMPENSADA LISA PARA PINTURA, 120X210X3,5CM, 2 FOLHAS, INCLUSO ADUELA 2A, ALIZAR 2A E DOBRADIÇAS. AF 12/2019	SINAPI	UN	4,00	843,80		3.375,20
7.4	100671	JANELA DE MADEIRA (IMBUÍJA/CEDRO OU EQUIV) DE CORRER COM 6 FOLHAS (2 VENEZIANAS FIXAS, 2 VENEZIANAS DE CORRER E 2 DE CORRER PARA VIDRO), COM BATENTE, ALIZAR E FERRAGENS. EXCLUSIVE VIDROS, ACABAMENTO E CONTRAMARCO. FORNECIMENTO E INSTALAÇÃO. AF 12/2019	SINAPI	M2	16,87	751,02		12.659,71
7.5	C4558	PORTÃO PIVOTANTE NYLOFOR, COMPOSTO DE QUADRO, PAINÉIS E ACESSÓRIOS COM PINTURA ELETROSTÁTICA COM TINTA POLIESTER, NAS CORES VERDE OU BRANCA, COM POSTE EM AÇO REVESTIDO, COR VERDE OU BRANCA - FORNECIMENTO E MONTAGEM	SEINFRA	M2	21,32	622,70		13.275,96
7.6	C4730	CERCA/GRADIL NYLOFOR H=1,53M, MALHA 5 X 20CM - FIO 4,30MM, COM FIXADORES DE POLIAMIDA EM POSTE 40 X 60 MM CHUMBADOS EM BASE DE CONCRETO (EXCLUSIVE ESTA), REVESTIDOS EM POLIESTER POR PROCESSO DE PINTURA ELETROSTÁTICA (GRADIL E POSTE), NAS CORES VERDE OU BRANCA - FORNECIMENTO E INSTALAÇÃO	SEINFRA	M	16,55	283,08		4.356,87
8	COBERTA ESCOLA							32.666,87
8.1	94207	TELHAMENTO COM TELHA ONDULADA DE FIBROCIMENTO E = 6 MM, COM RECOBRIMENTO LATERAL DE 1/4 DE ONDA PARA TELHADO COM INCLINAÇÃO MAIOR QUE 10°, COM ATÉ 2 ÁGUAS, INCLUSO ICAMENTO. AF 07/2019	SINAPI	M2	119,34	56,37		6.727,20
8.2	C2200	RETELHAMENTO C/ TELHA CERÂMICA ATÉ 20% NOVA	SEINFRA	M2	295,03	55,97		16.457,72
8.3	92539	TRAMA DE MADEIRA COMPOSTA POR RIPAS, CAIBROS E TERÇAS PARA TELHADOS DE ATÉ 2 ÁGUAS PARA TELHA DE ENCAIXE DE CERÂMICA OU DE CONCRETO, INCLUSO TRANSPORTE VERTICAL. AF 07/2019	SINAPI	M2	37,40	69,76		2.608,02
8.4	C0660	CALHA DE CHAPA GALVANIZADA 28 DESENVOLVIMENTO 33cm	SEINFRA	M	36,74	71,13		2.755,58
8.5	I2045	TELHA CERÂMICA COLONIAL	SEINFRA	UN	1.064,60	0,89		955,29
8.6	94231	RUFO EM CHAPA DE AÇO GALVANIZADO NÚMERO 24, CORTÉ DE 25 CM, INCLUSO TRANSPORTE VERTICAL. AF 07/2019	SINAPI	M	13,20	65,21		860,77
8.7	C3084	EXECUÇÃO DE PINGADEIRAS	SEINFRA	M	34,00	13,13		448,42
8.8	C0388	BEIRAL DE MADEIRA DE (2 X 8)cm, INCLUSIVE PINTURA	SEINFRA	M	39,00	34,21		1.334,16
8.9	C0367	BEIRA E BICA EM TELHA COLONIAL	SEINFRA	M	34,00	15,02		510,68
9	COBERTA QUADRA							31.451,69
9.1	C2452	TELHA TIPO ONDULINE EM ESTRUTURA METÁLICA	SEINFRA	M2	92,00	84,69		7.781,48
9.2	00004318	PARAFUSO ZINCADO 5/16 " X 85 MM PARA FIXAÇÃO DE TELHA DE FIBROCIMENTO CANALETE 90, INCLUI BUCHA NYLON 8-10	SINAPI	UN	860,00	1,85		1.591,00
9.3	I1180	FITA DE VEDAÇÃO	SEINFRA	M	80,00	0,35		28,00
9.4	106773	ESTRUTURA TRELIÇADA DE COBERTURA, TIPO ARCO, COM LIGAÇÕES SOLDADAS, INCLUSOS PERFIS METÁLICOS, CHAPAS METÁLICAS, MÃO DE OBRA E TRANSPORTE COM GUINDASTE - FORNECIMENTO E INSTALAÇÃO. AF 01/2020 P	SINAPI	KG	498,89	23,59		11.616,70
9.5	100766	PILAR METÁLICO PERFIL LAMINADO OU SOLDADO EM AÇO ESTRUTURAL, COM CONEXÕES SOLDADAS, INCLUSOS MÃO DE OBRA, TRANSPORTE E ICAMENTO UTILIZANDO GUINDASTE - FORNECIMENTO E INSTALAÇÃO. AF 01/2020 P	SINAPI	KG	510,36	20,03		10.222,51
10	REVESTIMENTOS							8.008,48
10.1	87275	REVESTIMENTO CERÂMICO PARA PAREDES INTERNAS COM PLACAS TIPO ESMALTADA EXTRA DE DIMENSÕES 33X45 CM APLICADAS EM AMBIENTES DE ÁREA MAIOR QUE 5 M² A MEIA ALTURA DAS PAREDES. AF 06/2014	SINAPI	M2	83,55	83,28		5.292,44
10.2	93392	REVESTIMENTO CERÂMICO PARA PAREDES INTERNAS COM PLACAS TIPO ESMALTADA PADRÃO POPULAR DE DIMENSÕES 20X20 CM, ARGAMASSA TIPO AC I, APLICADAS EM AMBIENTES DE ÁREA MENOR QUE 5 M2 NA ALTURA INTEIRA DAS PAREDES. AF 06/2014	SINAPI	M2	48,87	57,97		2.717,05
11	PISOS ESCOLA							29.116,31
11.1	I1348	LONA PLÁSTICA PRETA	SEINFRA	M2	120,00	1,51		181,20
11.2	C1917	PISÓ DE CONCRETO FCK=15MPa ESP.= 12cm, ARMADO C/TELA DE AÇO	SEINFRA	M2	119,37	126,27		15.072,85
11.3	98681	PISÓ CIMENTADO, TRAÇO 1:3 (CIMENTO E AREIA), ACABAMENTO RÚSTICO, ESPESSURA 2,0 CM, PREPARO MECÂNICO DA ARGAMASSA. AF 09/2020	SINAPI	M2	119,37	30,74		3.660,43
11.4	00040647	PISÓ INDUSTRIAL EM CONCRETO ARMADO DE ACABAMENTO POLIDO, ESPESSURA 12 CM (CIMENTO QUEIMADO) (INCLUSO EXECUÇÃO)	SINAPI	M2	59,34	171,77		10.192,83
12	PISOS PARA A QUADRA							11.811,74

Jordan Matheus Alves da Silva
 JORDAN MATHEUS ALVES DA SILVA
 ENGENHEIRO CIVIL
 RNP: 061981361-0 CREA/CE

JOSE MAILTON ARAUJO NOCRATO
 SECRETARIO DE EDUCACAO E DESPORTO
 PORT N° 0003/2021

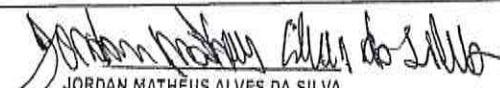
12.1	I1348	LONA PLÁSTICA PRETA	SEINFRA	M2	40,00	1,51	60,40	
12.2	C1917	PISO DE CONCRETO FCK=18MPa ESP.= 12cm, ARMADO C/TELA DE AÇO	SEINFRA	M2	36,35	126,27	4.589,81	
12.3	00040847	PISO INDUSTRIAL EM CONCRETO ARMADO DE ACABAMENTO POLIDO, ESPESSURA 12 CM (CIMENTO QUEIMADO) (INCLUSO EXECUCAO)	SINAPI	M2		171,77	6.243,84	
12.4	98681	PISO CIMENTADO, TRAÇO 1:3 (CIMENTO E AREIA), ACABAMENTO RÚSTICO, ESPESSURA 2,0 CM, PREPARO MECÂNICO DA ARGAMASSA. AF_09/2020	SINAPI	M2	29,85	30,74	817,08	
13	INSTALAÇÕES HIDROSANITÁRIAS							18.127,42
13.1	C0350	BACIA SIFONADA DE LOUÇA BRANCA C/ACESSÓRIOS E TUBO DE LIGAÇÃO	SEINFRA	UN	3,80	19,08	3.293,44	
13.2	C0797	CHUVEIRO PLÁSTICO (INSTALADO)	SEINFRA	UN	3,00	13,01	39,03	
13.3	C3598	LAVATÓRIO DE LOUÇA BRANCA S/COLUNA C/TORNEIRA PLÁSTICA E ACESSÓRIOS - PADRÃO POPULAR	SEINFRA	UN	4,00	281,20	1.164,80	
13.4	C2272	SIFÃO DE PVC RÍGIDO D= 2" (INSTALADO)	SEINFRA	UN	10,00	30,65	306,50	
13.5	C4671	SABONETEIRA METÁLICA	SEINFRA	UN	4,00	45,43	181,72	
13.6	C4000	TORNEIRA TIPO JARDIM CROMADA	SEINFRA	UN	3,00	84,56	253,68	
13.7	C2158	REGISTRO DE GAVETA BRUTO D= 25mm (1")	SEINFRA	UN	10,00	71,43	714,30	
13.8	C2170	REGISTRO DE PRESSÃO C/CANOPLA CROMADA D=25MM (1")	SEINFRA	UN	5,00	109,94	549,70	
13.9	C2343	TÊ PVC BRANCO C/INSPEÇÃO P/ESGOTO D=100mm (4")	SEINFRA	UN	10,00	83,31	833,10	
13.10	C1871	JUNÇÃO DUPLA PVC BRANCO D=100mm (4") - JUNTA SOLD.	SEINFRA	UN	8,00	71,85	574,80	
13.11	C1729	LUVA PVC SOLD, MARROM D= 25mm (3/4")	SEINFRA	UN	12,00	6,68	68,16	
13.12	C4392	JOELHO 45 PVC SOLDÁVEL D=32mm (1")	SEINFRA	UN	4,00	13,41	53,64	
13.13	C1549	JOELHO PVC BRANCO P/ESGOTO D=100mm (4")	SEINFRA	UN	8,00	35,57	284,56	
13.14	C0281	ASSENTAMENTO DE TUBOS E CONEXÕES EM PVC, JE DN 100mm	SEINFRA	M	281,00	3,87	1.087,47	
13.15	C2816	TUBO PVC SOLD, MARROM D= 25mm (3/4")	SEINFRA	M	281,00	9,44	2.652,64	
13.16	C2594	TUBO PVC BRANCO P/ESGOTO D=100mm (4") - JUNTA C/ANÉIS	SEINFRA	M	72,00	40,33	2.903,76	
13.17	C0953	COTOVELO PVC SOLD, MARROM D=25mm (3/4")	SEINFRA	UN	12,00	9,61	115,32	
13.18	C1526	JOELHO 90 PVC SOLD./ROSCA. D= 25mmX3/4"	SEINFRA	UN	19,00	13,20	250,80	
14	INSTALAÇÕES ELÉTRICAS							29.676,13
14.1	C1184	ELETRODUTO FLEXÍVEL, TIPO GARGANTA	SEINFRA	M	220,00	19,06	4.193,20	
14.2	C1196	ELETRODUTO PVC ROSC INCL. CONEXÕES D= 25mm (3/4")	SEINFRA	M	236,00	19,03	4.491,08	
14.3	C1020	CURVA P/ELETRODUTO PVC ROSC. D= 25mm (3/4")	SEINFRA	UN	22,00	7,27	169,94	
14.4	C4861	CAIXA DE INSPEÇÃO DE TERRA CILÍNDRICA 300x600mm	SEINFRA	UN	10,00	127,46	1.274,60	
14.5	C4761	CAIXA DE LIGAÇÃO PVC 4" X 4"	SEINFRA	UN	25,00	11,49	297,96	
14.6	C2069	QUADRO DE DISTRIBUIÇÃO DE LUZ EMBUTIR ATÉ 36 DIVISÕES 457X332X95mm, C/ BARRAMENTO	SEINFRA	UN	2,00	475,97	953,94	
14.7	C1372	FIO ISOLADO PVC P/750V 10MM2	SEINFRA	M	180,00	13,36	2.404,80	
14.8	C1375	FIO ISOLADO PVC P/750V 4MM2	SEINFRA	M	190,00	8,85	1.643,50	
14.9	C1374	FIO ISOLADO PVC P/750V 2.5 MM2	SEINFRA	M	170,00	6,95	1.181,50	
14.10	C1373	FIO ISOLADO PVC P/750V 1MM2	SEINFRA	M	600,00	5,10	3.060,00	
14.11	C1493	INTERRUPTOR UMA TECLA PARALELO E TOMADA UNIVERSAL 10A 250V	SEINFRA	UN	4,00	43,62	174,48	
14.12	C1494	INTERRUPTOR UMA TECLA SIMPLES 10A 250V	SEINFRA	UN	12,00	19,49	233,88	
14.13	C1481	INTERRUPTOR DUAS TECLAS PARALELO 10A 250V	SEINFRA	UN	2,00	49,10	98,20	
14.14	C2484	TOMADA 2 POLOS MAIS TERRA 20A 250V	SEINFRA	UN	4,00	24,32	97,28	
14.15	C0327	ATERRAMENTO COMPLETO C/ 3 HASTES COPPERWELD P/PÁRA-RAIOS	SEINFRA	CJ	3,00	1.031,23	3.093,69	
14.16	101666	REFLETOR RETANGULAR FECHADO, COM LÂMPADA VAPOR METÁLICO 400 W - FORNECIMENTO E INSTALAÇÃO. AF_08/2020	SINAPI	UN	10,00	414,09	4.140,90	
14.17	C1093	DISJUNTOR MONOPOLAR EM QUADRO DE DISTRIBUIÇÃO 16A	SEINFRA	UN	8,00	26,14	209,12	
14.18	C4788	REDE FRIGORÍGENA C/ TUBO DE COBRE 1 1/2", ISOLADO COM BORRACHA ELASTOMÉRICA, SUSTENTAÇÃO, SOLDA E LIMPEZA	SEINFRA	M	9,00	215,34	1.938,06	
15	PINTURAS							53.702,65
15.1	C4913	REMOÇÃO DE PINTURA LÁTEX (RASPAGEM E/OU LIXAMENTO E/OU ESCOVAÇÃO)	SEINFRA	M2	776,66	7,83	6.066,91	
15.2	C1280	ESMALTE DUAS DEMÃOS EM ESQUADRIAS DE MADEIRA	SEINFRA	M2	221,14	26,10	5.771,75	
15.3	C1281	ESMALTE SINTÉTICO EM ESTRUTURA DE AÇO CARBONO 50 MICRA C/REVÓLVER	SEINFRA	M2	844,34	11,71	9.887,22	
15.4	00035693	TINTA LÁTEX ACRILICA ECONOMICA, COR BRANCA	SINAPI	L	481,78	14,07	6.497,24	
15.5	95305	TEXTURA ACRILICA, APLICAÇÃO MANUAL EM PAREDE, UMA DEMÃO. AF_09/2016	SINAPI	M2	1.188,92	16,67	19.819,30	
15.6	100752	PINTURA COM TINTA EPOXÍDICA DE ACABAMENTO APLICADA A ROLO OU PINCEL SOBRE PERFIL METÁLICO EXECUTADO EM FÁBRICA (02 DEMÃOS). AF_01/2020	SINAPI	M2	81,23	41,73	3.389,73	
15.7	C1040	DEMARCAÇÃO DE QUADRA ESPORTIVA C/TINTA ACRILICA	SEINFRA	M	60,00	37,34	2.240,40	
16	INSTALAÇÕES DE COMBATE E PREVENÇÃO A INCÊNDIO							9.886,82
16.1	C1359	EXTINTOR DE GÁS CARBÔNICO OU PÓ QUÍMICO DE 4 OU 6KG	SEINFRA	UN	8,00	828,48	6.627,84	
16.2	C4394	LUMINÁRIA DE EMERGÊNCIA	SEINFRA	UN	8,00	324,70	2.597,60	

 JORDAN MATHÊUS ALVES DA SILVA
 ENGENHEIRO CIVIL
 RNP: 061981361-0 CREA/CE

JOSÉ MAILTON ARAÚJO NOCRATO
 SECRETÁRIO DE EDUCAÇÃO - D.C. DESPUNTO
 POR Nº 000312021

16.3	C4090	PLACA EM ACRILICO ADESIVADA PARA SINALIZAÇÃO COM INDICAÇÃO DE ROTA DE FUGA 26X13CM	SEINFRA	M	14,00	13,39	187,46
16.4	C4549	SINALIZAÇÃO PARA EXTINTOR	SEINFRA	UN	8,00	56,74	453,92
17	LIMPEZA GERAL DE OBRAS						7.725,41
17.1	C1628	LIMPEZA GERAL	SEINFRA	M2	495,60	13,70	6.789,72
17.2	99803	LIMPEZA DE PISO CERÂMICO OU PORCELANATO COM PANO ÚMIDO. AF_04/2019	SINAPI	M2	168,00	1,80	302,40
17.3	C1623	LIMPEZA DE BASE OU LASTRO	SEINFRA	M2	320,00	1,66	527,20
17.4	99822	LIMPEZA DE PORTA DE MADEIRA. AF_04/2019	SINAPI	M2	7,00	0,87	6,09

VALOR BDI TOTAL:	76.041,81
VALOR ORÇAMENTO:	293.425,25
VALOR TOTAL:	369.467,06



Jordan Matheus Alves da Silva
JORDAN MATHEUS ALVES DA SILVA
 ENGENHEIRO CIVIL
 RNP: 061981361-0 CREA/CE

Jose Milton Araújo Nocrato
JOSE MILTON ARAUJO NOCRATO
 SECRETARIO DE EDUCACAO e ESPORTO
 PORT. N° 000312021

[Handwritten initials]

RESUMO DO ORÇAMENTO

 PREFEITURA MUNICIPAL DE Guaiúba <small>MUNICÍPIO DE GUAIÚBA - CEARÁ</small>	OBRA:	ESCOLA HILDA FRADIQUE ACCIOLY	DATA:	BDI: 25,92%		
	DESCRIÇÃO:	REFORMA E AMPLIAÇÃO DA QUADRA E ESCOLA MUNICIPAL E.E.F. HILDA FRADIQUE ACCIOLY	FONTE:	VERSÃO:	MES:	
	LOCAL:	RUA RAIMUNDO BANDEIRA, S/N, GUAÍUBA - CE	SEINFRA	027-1 COM DESONERAÇÃO	83,85%	47,78%
	CLIENTE:	PREFEITURA MUNICIPAL DE GUAÍUBA - CE	SINAPI	2021/05 COM DESONERAÇÃO	83,85%	47,78%
			COMPOSIÇÕES PRÓPRIAS	0,00%	0,00%	

1	SERVIÇOS INICIAIS	16.860,83	4,21
2	SERVIÇOS AUXILIARES	1.205,03	0,33
3	PÓRTICO FACHADA	22.519,48	6,10
4	PAREDES E PAINÉIS	15.592,41	4,22
5	FUNDAÇÃO DA ÁREA A SER AMPLIADA	14.575,80	3,95
5.1	SAPATAS	2.852,26	0,77
5.6	PILARES	3.171,47	0,86
5.12	VIGAS	8.552,17	2,31
6	AMPLIAÇÃO DE ÁREA	31.911,61	8,64
6.1	GABARITO	920,25	0,25
6.3	FUNDAÇÃO	2.883,96	0,78
6.9	PAINÉIS E PAREDES	2.466,87	0,67
6.13	INSTALAÇÕES ELÉTRICA	778,13	0,21
6.19	COBERTA	1.200,05	0,32
6.22	REBOCO	2.853,79	0,77
6.25	REVESTIMENTO	400,27	0,11
6.27	ESQUADRIA	5.067,20	1,37
6.30	PINTURA	13.844,58	3,75
7	ESQUADRIAS	1.516,71	0,41
8	COBERTA ESCOLA	38.946,86	10,54
9	COBERTA QUADRA	32.666,87	8,84
10	REVESTIMENTOS	31.451,69	8,51
11	PISOS ESCOLA	8.009,49	2,17
12	PISOS PARA A QUADRA	29.116,31	7,88
13	INSTALAÇÕES HIDROSANITARIAS	11.811,74	3,20
14	INSTALAÇÕES ELÉTRICAS	15.127,42	4,09
14	PINTURAS	29.676,13	8,03
16	INSTALAÇÕES DE COMBATE E PREVENÇÃO A INCÊNDIO	53.702,55	14,54
17	LIMPEZA GERAL DE OBRAS	9.866,82	2,67
		7.725,41	2,09
	VALOR BDI TOTAL:	76.041,81	100,00
	VALOR ORÇAMENTO:	203.425,25	
	VALOR TOTAL:	369.467,06	

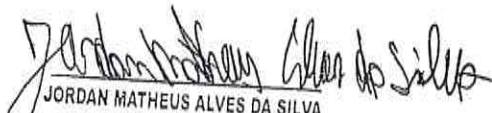

JORDAN MATHEUS ALVES DA SILVA
 ENGENHEIRO CIVIL
 RNP: 061981361-0 CREA CE

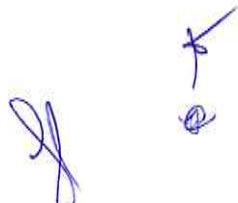

JOSÉ MAILTON ARAÚJO NOCRATO
 SECRETÁRIO DE EDUCAÇÃO E DESPORTO
 PORT. Nº 0003/2021



ORÇAMENTO - CURVA ABC DE SEIÇOS

OBRA:	ESCOLA HILDA FRADIQUE ACCIOLY		
DESCRIÇÃO:	REFORMA E AMPLIAÇÃO DA QUADRA E ESCOLA MUNICIPAL E.E.F. HILDA FRADIQUE ACCIOLY	DATA:	13/07/2021
LOCAL:	RUA RAIMUNDO BANDEIRA, SIN, GUAÍUBA - CE	PREÇO UNITÁRIO	16,67
CLIENTE:	PREFEITURA MUNICIPAL DE GUAÍUBA - CE	PREÇO TOTAL	19.019,30
		%	5,36
		ACUMUL. %	5,36

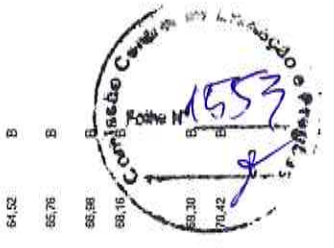
CODIGO	DESCRIÇÃO	FONTE	TIPO	UNIDADE	QUANTIDADE	PREÇO UNITÁRIO	PREÇO TOTAL	%	ACUMUL. %	CI
93035	TEXTURA ACRILICA, APLICAÇÃO MANUAL EM PAREDE, LIMA DEMÃO, AF_08/2016	SINAPI	SERVICO	M2	1.184,92	16,67	19.019,30	5,36	5,36	A
C1817	PISO DE CONCRETO FCK=15MPa Esp= 12cm, ARMADO C/TELA DE AÇO	SEINFRA	SERVICO	M2	155,72	126,27	19.652,76	5,32	10,69	A
C2200	RETELHAMENTO C/ TELHA CERÂMICA ATE 20% NOVA	SEINFRA	SERVICO	M2	295,63	56,97	16.857,72	4,45	15,14	A
00040647	PISO INDUSTRIAL EM CONCRETO ARMADO DE ACABAMENTO POLIDO, ESPESSURA 12 CM (CIMENTO QUEIMADO) (INCLUSO EXECUCAO)	SINAPI	MATERIAL	M2	95,69	171,77	16.436,67	4,45	19,59	A
C4556	PORTÃO PIVOTANTE NYLOR, COMPOSTO DE QUADRO, PAINÉIS E ACESSÓRIOS COM PINTURA ELETROSTÁTICA, COM TINTA POLIESTER, NAS CORES VERDE OU BRANCA, COM POSTE EM AÇO REVESTIDO, COR VERDE OU BRANCA - FORNECIMENTO E MONTAGEM	SEINFRA	SERVICO	M2	21,32	622,70	13.275,96	3,50	23,10	A
100571	JANELA DE MADEIRA (BISUNICEDRO OU EQUÍV) DE CORRER COM 8 FOLHAS (2 VENEZIANAS FIXAS, 2 VENEZIANAS DE CORRER E 2 DE CORRER PARA VIDRO), COM BATEANTE, ALIZAR E FERRAGENS. EXCLUSIVE VIDROS, ACABAMENTO E CONTRAMARCO, FORNECIMENTO E INSTALAÇÃO, AF_12/2019	SINAPI	SERVICO	M2	16,07	761,02	12.099,71	3,43	26,53	A
91338	PORTA DE ALUMÍNIO DE ABRIR COM LAMBRI, COM GUARNIÇÃO, FIXAÇÃO COM PARAFUSOS - FORNECIMENTO E INSTALAÇÃO, AF_12/2019	SINAPI	SERVICO	M2	11,05	1.017,89	11.870,01	3,22	29,75	A
100773	ESTRUTURA TRELÇADA DE COBERTURA, TIPO ARCO, COM LIGAÇÕES SOLDADAS, INCLUIDOS FERFIS METÁLICOS, CHAPAS METÁLICAS, MÃO DE OBRA E TRANSPORTE COM GUINDASTE - FORNECIMENTO E INSTALAÇÃO, AF_01/2020 P	SINAPI	SERVICO	KG	490,89	23,69	11.516,70	3,20	32,95	A
C0945	CONCRETO P/MBR., FCK 35 MPa COM AGREGADO ADQUIRIDO	SEINFRA	SERVICO	M3	19,61	599,92	11.784,50	3,05	36,00	A
100766	PILAR METÁLICO PERFIL LAMINADO OU SOLDADO EM AÇO ESTRUTURAL, COM CONEXÕES SOLDADAS, INCLUIDO MÃO DE OBRA, TRANSPORTE E IÇAMENTO UTILIZANDO GUINDASTE - FORNECIMENTO E INSTALAÇÃO, AF_01/2020 P	SINAPI	SERVICO	KG	510,20	20,03	10.222,51	2,77	38,77	A
C1281	ESMALTE SINTÉTICO EM ESTRUTURA DE AÇO CARBONO 90 MICRA CREVÔLVER	SEINFRA	SERVICO	M2	844,24	11,71	9.887,22	2,68	41,45	A
C2452	TELHA TIPO ONDULINE EM ESTRUTURA METÁLICA	SEINFRA	SERVICO	M2	92,00	64,69	7.799,40	2,11	43,56	A
00035693	TINTA LATEX ACRILICA ECONOMICA, COR BRANCA	SINAPI	MATERIAL	L	516,64	14,07	7.297,26	1,96	45,52	A
00034721	PLACA DE SINALIZAÇÃO EM CHAPA DE ALUMÍNIO COM PINTURA REFLETIVA, E = 2 MM	SINAPI	MATERIAL	M2	815,95	9,00	7.339,55	1,93	47,45	A
87517	MASSA ÚNICA, PARA RECEBIMENTO DE PINTURA, EM ARGAMASSA, TRAÇO 1:2:8, PREPARO MECÂNICO COM BETONEIRA 400L, APLICADA MANUALMENTE EM FACES INTERNAS DE PAREDES, ESPESSURA DE 10MM, COM EXECUÇÃO DE TALISCAS, AF_06/2014	SINAPI	SERVICO	M2	308,09	21,03	7.126,75	1,93	49,38	A
C1620	LETREIRO - LETRA EM CAIXA DE ZINCO, H= 20CM	SEINFRA	SERVICO	UN	67,45	105,52	7.117,32	1,93	51,31	B
C1626	LIMPEZA GERAL	SEINFRA	SERVICO	M2	495,00	13,70	6.789,72	1,84	53,15	B
94207	TELHAMENTO COM TELHA ONDULADA DE FIBROCEMENTO E = 6 MM, COM RECOBRIMENTO LATERAL DE 1/4 DE ONDA PARA TELHADO COM INCLINAÇÃO MAIOR QUE 10°, COM ATÉ 2 ÁGUAS, INCLUSO IÇAMENTO, AF_07/2019	SINAPI	SERVICO	M2	119,24	56,27	6.727,29	1,82	54,97	B
C1359	EXTINTOR DE GÁS CARBÔNICO OU PÓ QUÍMICO DE 4 OU 8KG	SEINFRA	SERVICO	UN	8,00	828,46	6.627,84	1,79	56,76	B
C1049	DEMOLIÇÃO DE CONCRETO SIMPLES	SEINFRA	SERVICO	M3	21,18	286,55	6.111,49	1,65	58,41	B
C4913	REMOÇÃO DE PINTURA LÁTEX (RASPAGEM E/OU ESCOVAÇÃO)	SEINFRA	SERVICO	M2	770,86	7,83	6.096,91	1,65	60,06	B
C1260	ESMALTE DUAS DEMÃOS EM ESQUADRIAS DE MADEIRA	SEINFRA	SERVICO	M2	221,14	26,40	5.771,75	1,56	61,62	B
87275	REVESTIMENTO CERÂMICO PARA PAREDES INTERNAS COM PLACAS TIPO ESMALTADA EXTRA DE DIMENSÕES 33X45 CM APLICADAS EM AMBIENTES DE ÁREA MAIOR QUE 5 M² A MEIA ALTURA DAS PAREDES, AF_06/2014	SINAPI	SERVICO	M2	83,55	83,26	5.282,44	1,43	63,05	B
87259	REVESTIMENTO CERÂMICO PARA PISO COM PLACAS TIPO PORCELANATO DE DIMENSÕES 45X45 CM APLICADA EM AMBIENTES DE ÁREA ENTRE 5 M² E 10 M², AF_06/2014	SINAPI	SERVICO	M2	34,58	144,86	5.067,20	1,37	64,42	B
86881	PISO CIMENTADO, TRAÇO 1:3 (CIMENTO E AREIA), ACABAMENTO RÚSTICO, ESPESSURA 2,0 CM, PREPARO MECÂNICO DA ARGAMASSA, AF_06/2020	SINAPI	SERVICO	M2	149,22	30,74	4.587,02	1,24	65,66	B
C1195	ELETROUTO PVC ROSCINCL/CONEXÕES D= 25mm (24")	SEINFRA	SERVICO	M	236,60	19,03	4.481,08	1,22	66,88	B
C4730	CERCA/GRADIL NYLOR H=1,53M, MALHA 5 X 20CM - FIO 4,30MM, COM FIXADORES DE POLIAMIDA EM POSTE 40 X 60 MM CHUMBADOS EM BASE DE CONCRETO (EXCLUSIVE ESTA), REVESTIDOS EM POLIESTER POR PROCESSO DE PINTURA ELETROSTÁTICA (GRADIL E POSTE), NAS CORES VERDE OU BRANCA - FORNECIMENTO E INSTALAÇÃO	SEINFRA	SERVICO	M	16,55	263,89	4.368,67	1,18	68,06	B
C1184	ELETROUTO FLEXÍVEL, TIPO GARGANTA	SEINFRA	SERVICO	M	220,00	19,05	4.193,20	1,13	69,19	B
101686	REFLETOR RETANGULAR FECHADO, COM LÂMPADA VAPOR METÁLICO 400 W - FORNECIMENTO E INSTALAÇÃO, AF_08/2020	SINAPI	SERVICO	UN	10,00	414,09	4.140,90	1,12	70,31	B







QUANTIDADE	DESCRIÇÃO	UNID.	VALOR UNITÁRIO	VALOR TOTAL	CLASSIFICAÇÃO
3,554	TRAVES DE ALUMÍNIO PARA LAJOTA, 100x100x10MM, COM CABEÇOS E TERÇAS PARA TELHA DE ENCAIXE DE CIMENTO, OU DE CONCRETO, INCLUSIVE TRANSPORTE VEICULAR. AF_07/2019	M2	56,48	3.480,04	B
C3357	PLACA DE SINALIZAÇÃO DE OBRA EM AÇO GALVANIZADO	SERVICO	65,76		B
C0047	ALVENARIA DE BLOCO CERÂMICO FURADO (8x19x39)cm, CARGAMASSA MISTA DE CAL HIDRATADA, ESP=9 cm	SERVICO	840,26	3.761,17	B
100752	PINTURA COM TINTA EPOXIDICA DE ACABAMENTO APLICADA A ROLO OU PINCEL SOBRE PERFIL METÁLICO EXECUTADO EM FABRICA (02 DEMÃOS). AF_01/2020	SERVICO	30,70	3.507,17	B
100700	PORTA DE MADEIRA COMPENSADA LISA PARA PINTURA, 120X210X3,5CM, 2 FOLHAS, INCLUSIVE ADUELA 2X ALIZAR ZA E DOBRADIÇÃS. AF_1/202019	SERVICO	41,73	3.389,73	B
C1360	BACIA SIFONADA DE LOUÇA BRANCA, ACESSÓRIOS E TUBO DE LIGAÇÃO	SERVICO	843,80	3.315,20	B
87535	EMBOCO, PARA RECEBIMENTO DE CERÂMICA, EM ARGAMASSA TRAÇO 1:2:8, PREPARO MECÂNICO COM BETONEIRA 400L, APLICADO MANUALMENTE EM FACES INTERNAS DE PAREDES, PARA AMBIENTE COM ÁREA MAIOR QUE 10M2, ESPESSURA DE 20MM, COM EXECUÇÃO DE TALUSCAS. AF_06/2014	SERVICO	411,05	3.259,46	B
C3327	ATERRAMENTO COMPLETO C/3 HASTES COPPERWELD P/PIPARA-PAIOS	SERVICO	281,13	3.084,30	B
C1373	PIO ISOLADO PVC P/75XV 1MM2	SERVICO	1.031,23	3.093,69	B
91011	PORTA DE MADEIRA PARA VERNIZ, SEM-OCA (LEVE OU MÉDIA), 80X210CM, ESPESSURA DE 3,5CM, INCLUSIVE DOBRADIÇÃS - FORNECIMENTO E INSTALAÇÃO. AF_12/2019	SERVICO	5,15	3.095,00	B
C2584	TUBO PVC BRANCO P/REGOTO D=100mm (4") - JUNTA CIANÉIS	SERVICO	448,48	3.083,36	B
C0660	CALHA DE CHAPA GALVANIZADA 25 DESENVOLVIMENTO 33cm	SERVICO	48,33	2.803,76	C
93392	REVESTIMENTO CERÂMICO PARA PAREDES INTERNAS COM PLACAS TIPO ESMALTADA PADRÃO POPULAR DE DIMENSÕES 20X20 CM, ARGAMASSA TIPO AC 1, APLICADAS EM AMBIENTES DE ÁREA MENOR QUE 5 M2 NA ALTURA INTEIRA DAS PAREDES. AF_06/2014	SERVICO	71,13	2.755,56	C
C1062	DEMOLIÇÃO DE ESTRUTURA DE MADEIRA P/TELHADOS	SERVICO	57,97	2.717,05	C
C2616	TUBO PVC SOLD. MARROM D= 25mm (3/4")	SERVICO	30,85	2.675,31	C
C4394	LUMINÁRIA DE EMERGÊNCIA	SERVICO	9,44	2.652,64	C
97831	DEMOLIÇÃO DE ARGAMASSAS, DE FORMA MANUAL, SEM REAPROVEITAMENTO. AF_12/2017	SERVICO	324,70	2.597,60	C
C1372	PIO ISOLADO PVC P/75XV 10MM2	SERVICO	2,02	2.495,05	C
C0216	ARMADURA CA-50A, MÉDIA, D= 6,3 A 10,0mm	SERVICO	13,36	2.404,89	C
C1049	DEMARCAÇÃO DE QUADRA ESPORTIVA C/ TINTA ACRÍLICA	SERVICO	17,79	2.259,33	C
93020	PORTA DE MADEIRA PARA PINTURA, SEM-OCA (LEVE OU MÉDIA), 60X210CM, ESPESSURA DE 3,5CM, INCLUSIVE DOBRADIÇÃS - FORNECIMENTO E INSTALAÇÃO. AF_1/202019	SERVICO	37,24	2.240,40	C
94570	JANELA DE ALUMÍNIO DE CORRER COM 2 FOLHAS PARA VIDROS, COM VIDROS, BATENTE, ACABAMENTO COM ACETATO OU BRILHANTE E FERRAGENS, EXCLUSIVE ALIZAR E CONTRAMARCO, FORNECIMENTO E INSTALAÇÃO. AF_12/2016	SERVICO	60,00	2.173,56	C
C4788	REDE FRIGORÍGENA C/ TUBO DE COBRE 1 1/2", ISOLADO COM BORRACHA ELASTOMÉRICA, SUSTENTADA, SOLDA E LIMPEZA	SERVICO	44,22	1.954,57	C
C1375	PIO ISOLADO PVC P/75XV 4MM2	SERVICO	215,34	1.938,05	C
00004318	PARAFUSO ZINCADO 5/16" X 85 MM PARA FIXAÇÃO DE TELHA DE FIBROCIMENTO CAVALETE 90, INCLUI BUCHA NYLON S-10	SERVICO	8,65	1.643,50	C
C0047	ALVENARIA DE BLOCO CERÂMICO FURADO (8x19x39)cm, CARGAMASSA MISTA DE CAL, HIDRATADA, ESP=9 cm	MATERIAL	1,05	1.591,00	C
96528	ESCAVAÇÃO MANUAL DE VALA PARA VIGA BALDRAME, SEM PREVISÃO DE FÓRMA. AF_06/2017	SERVICO	45,81	1.569,15	C
C3028	REBOCO C/ ARGAMASSA DE CIMENTO E AREIA PENEIRADA, TRAÇO 1:3	SERVICO	267,42	1.575,10	C
87372	ARGAMASSA TRAÇO 1:3 (EM VOLUME DE CIMENTO E AREIA MÉDIA ÚMIDA) PARA CONTRAFISO, PREPARO MANUAL. AF_06/2019	SERVICO	54,47	1.544,77	C
C4462	TELHA CERÂMICA	SERVICO	749,15	1.539,51	C
87879	CHAFISCO APLICADO EM ALVENARIAS E ESTRUTURAS DE CONCRETO INTERNAS, COM COLHER DE PEDREIRO, ARGAMASSA TRAÇO 1:3 COM PREPARO EM BETONEIRA 400L. AF_06/2014	SERVICO	79,81	1.522,77	C
C0368	BERAL DE MADEIRA DE (2 X 8)cm, INCLUSIVE PINTURA	SERVICO	3,85	1.455,39	C
C4661	CAIXA DE INSPEÇÃO DE TERRA CILÍNDRICA 300x600mm	SERVICO	34,21	1.334,19	C
101747	PISO EM CONCRETO 20 MPa PREPARO MECÂNICO, ESPESSURA 7CM. AF_09/2020	SERVICO	127,46	1.274,60	C
C1374	PIO ISOLADO PVC P/75XV 2,5 MM2	SERVICO	90,11	1.230,05	C
C3568	LAVATÓRIO DE LOUÇA BRANCA, S/COLUNA C/ TORNEIRA PLÁSTICA E ACESSÓRIOS - PADRÃO POPULAR	SERVICO	6,95	1.181,50	C
C1212	EMBOCO C/ ARGAMASSA MISTA DE CIMENTO, CAL EM PASTA E AREIA, S/ PENEIRAR TRAÇO 1:1,5:8, ESP= 20mm P/ PAREDE	SERVICO	291,20	1.164,80	C
C1399	FORMA PLANA CHAPA COMPENSADA PLASTIFICADA, ESP.= 12mm UTIL_5X	SERVICO	38,63	1.101,22	C
C1281	ASSENTAMENTO DE TUBOS E CONEXÕES EM PVC, JE DN 100mm	SERVICO	120,77	1.059,01	C
82045	TELHA CERÂMICA COLONIAL	MATERIAL	3,87	1.067,47	C
			0,81	565,29	

Comissão Controladora
 1554
 15/05/20

[Handwritten signatures and marks]

C2069	QUADRO DE DISTRIBUIÇÃO DE LUZ EMBUTIR ATÉ 36 DIVISORES 457X332X35	SARRAMENTO	SEINFRA	SERVICO	UN	2,00	475,97	953,94	0,26	94,57	C
9722	DEMOLIÇÃO DE ALVENARIA DE BLOCO FLURADO, DE FORMA MANUAL, SEM REAPROVEITAMENTO. AF_12/2017		SINAPI	SERVICO	M3	19,56				94,55	C
C1630	LOCAÇÃO DA OBRA - EXECUÇÃO DE GABARITO		SEINFRA	SERVICO	M2	118,86			0,25	95,08	C
94231	RUFO EM CHAPA DE AÇO GALVANIZADO NÚMERO 24, CORTE DE 25 CM, INCLUSO TRANSPORTE VERTICAL AF_07/2019		SINAPI	SERVICO	M	13,20				95,31	C
C0215	ARMADURA CA-FIBRA GROSSA D= 12,5 A 25,0mm		SEINFRA	SERVICO	KG	44,98	18,08	140,30	0,23	95,54	C
C0217	ARMADURA CA-60 FINA D=3,40 A 6,40mm		SEINFRA	SERVICO	KG	47,88	15,55	144,53	0,20	95,71	C
C2158	REGISTRO DE GAVETA BRUTO D= 25mm (1")		SEINFRA	SERVICO	UN	10,00	71,43	714,30	0,10	95,93	C
C1611	LASTRO DE CONCRETO REGULARIZADO ESP = 9CM		SEINFRA	SERVICO	M2	14,02	479,61	700,54	0,16	96,13	C
C4684	TELHA DE ALUMÍNIO, TRAPEZOIDAL, a = 0,7mm		SEINFRA	SERVICO	M2	10,05	68,10	681,45	0,19	96,31	C
C0843	CONCRETO PBRV., FCK 25 MPa COM AGREGADO ADQUIRIDO		SEINFRA	SERVICO	M3	1,18	530,52	626,01	0,17	96,46	C
C2343	TÊ PVC BRANCO C/INSPEÇÃO P/ESGOTO D=100mm (4")		SEINFRA	SERVICO	UN	16,00	63,31	633,10	0,17	96,65	C
C1623	LIMPEZA DE BASE OU LASTRO		SEINFRA	SERVICO	M2	320,00	1,96	627,20	0,17	96,82	C
C0083	ANDARIM METÁLICO DE ENCAIXE P/FACHADAS-LOCAÇÃO MENSAL		SEINFRA	SERVICO	M2	88,50	7,57	669,39	0,16	96,89	C
88493	APLICAÇÃO MECÂNICA DE PINTURA COM TINTA LÁTEX ACRÍLICA EM PAREDES, DUAS DEMÃOES. AF_06/2014		SINAPI	SERVICO	M2	45,85	12,78	585,95	0,16	97,15	C
C1571	JUNÇÃO DUPLA PVC BRANCO D=100mm (4") - JUNTA SOLD.		SEINFRA	SERVICO	UN	8,00	71,85	574,80	0,15	97,30	C
C2469	TINTA AUTOMOTIVA 2 DEMÃOES EM METÁLICOS		SEINFRA	SERVICO	M2	10,08	55,77	562,36	0,15	97,46	C
C2170	REGISTRO DE PRESSÃO C/ANOPLA CROMADA D=25MM (1")		SEINFRA	SERVICO	UN	5,00	106,94	534,70	0,15	97,60	C
C0054	ALVENARIA DE EMBAISAMENTO DE PEDRA ARGAMASSADA		SEINFRA	SERVICO	M3	0,95	332,07	315,46	0,14	97,74	C
C0387	BEIRA E BICA EM TELHA COLONIAL		SEINFRA	SERVICO	M	34,00	15,02	510,68	0,14	97,88	C
93082	REATERRO MANUAL DE VALAS COM COMPACTAÇÃO MECANIZADA. AF_04/2016		SINAPI	SERVICO	M3	19,83	28,97	467,57	0,13	98,01	C
C4649	SINALIZAÇÃO PARA EXTINGTOR		SEINFRA	SERVICO	UN	9,00	56,74	453,96	0,12	98,14	C
C3094	EXECUÇÃO DE PINGADERAS		SEINFRA	SERVICO	M	34,00	13,13	446,42	0,12	98,28	C
92919	ARMAÇÃO DE ESTRUTURAS DE CONCRETO ARMADO, EXCETO VIGAS, PILARES, LAJES E FUNDAÇÕES. UTILIZANDO AÇO CA-50 DE 10,0 MM - MONTAGEM. AF_12/2015		SEINFRA	SERVICO	UN	21,36	18,77	400,93	0,11	98,37	C
93141	PONTO DE TOMADA RESIDENCIAL INCLUINDO TOMADA 104/250V, CAIXA ELÉTRICA, ELETRODUTO, CABO, RASGO, QUIEBRA E CHUMBAMENTO (EXCLUINDO LUMINÁRIA E LÂMPADA). AF_01/2016		SINAPI	SERVICO	UN	2,00	186,84	367,28	0,10	98,46	C
C2272	SIFÃO DE PVC RÍGIDO D= 2" (INSTALADO)		SEINFRA	SERVICO	UN	10,00	30,65	306,50	0,08	98,55	C
96903	LIMPEZA DE PISO CERÂMICO OU PORCELANATO COM PANO ÚMIDO. AF_04/2019		SINAPI	SERVICO	M2	168,00	1,90	318,40	0,08	98,63	C
C4781	CAIXA DE LIGAÇÃO PVC 4" X 4"		SEINFRA	SERVICO	UN	26,00	11,46	297,96	0,08	98,71	C
C1549	JOELHO PVC BRANCO P/ESGOTO D=100mm (4")		SEINFRA	SERVICO	UN	8,00	35,57	284,56	0,08	98,79	C
C2210	RETRADA DE PORTAS E JANELAS, INCLUSIVE BATENTES		SEINFRA	SERVICO	M2	15,00	17,75	266,25	0,07	98,86	C
C4125	LOCAÇÃO MENSAL DE ANDARIM METÁLICO		SEINFRA	SERVICO	M3	32,00	8,12	259,84	0,07	98,93	C
C4000	TORNEIRA TIPO JARDIM CROMADA		SEINFRA	SERVICO	UN	3,00	84,58	253,60	0,07	99,00	C
C1528	JOELHO 90 PVC SOLD. ROSCA, D= 25mmX3/4"		SEINFRA	SERVICO	UN	19,00	13,20	250,80	0,07	99,08	C
93146	PONTO DE ILUMINAÇÃO E TOMADA, RESIDENCIAL, INCLUINDO INTERRUPTOR PARALELO E TOMADA 104/250V, CAIXA ELÉTRICA, ELETRODUTO, CABO, RASGO, QUIEBRA E CHUMBAMENTO (EXCLUINDO LUMINÁRIA E LÂMPADA). AF_01/2016		SINAPI	SERVICO	UN	1,00	243,97	243,97	0,07	99,13	C
11348	LOVA PLÁSTICA PRETA		SEINFRA	MATERIAL	M2	160,00	1,51	241,60	0,07	99,20	C
C1494	INTERRUPTOR UMA TECLA SIMPLES 10A 250V		SEINFRA	SERVICO	UN	12,00	19,48	233,88	0,06	99,26	C
C1093	DISJUNTOR MONOPOLAR EM QUADRO DE DISTRIBUIÇÃO 16A		SEINFRA	SERVICO	UN	8,00	25,14	201,12	0,06	99,32	C
96562	IMPERMEABILIZAÇÃO DE FLOREIRA OU VIGA BALDRAME COM ARGAMASSA DE CIMENTO E AREIA, COM ADITIVO IMPERMEABILIZANTE. E = 2 CM. AF_06/2016		SINAPI	SERVICO	M2	5,20	40,08	208,42	0,06	99,37	C
C4850	PLACA EM ACRÍLICO ADESIVADA PARA SINALIZAÇÃO COM INDICAÇÃO DE ROTA DE FUGA 26X130CM		SEINFRA	SERVICO	M	14,09	13,35	187,45	0,05	99,42	C
C4671	SABONETEIRA METÁLICA		SEINFRA	SERVICO	UN	4,09	45,43	181,72	0,05	99,47	C
C1493	INTERRUPTOR UMA TECLA PARALELO E TOMADA UNIVERSAL 10A 250V		SEINFRA	SERVICO	UN	4,00	43,62	174,48	0,05	99,52	C
87994	CHAFISCO APLICADO EM ALVENARIA (SEM PRESEÇA DE VÃOS) E ESTRUTURAS DE CONCRETO DE FACHADA, COM COLHER DE PEDREIRO. ARGAMASSA TRAÇO 1:3 COM PREPARO EM BETONEIRA 400L. AF_06/2014		SINAPI	SERVICO	M2	28,38	6,13	173,85	0,05	99,57	C
93137	PONTO DE ILUMINAÇÃO RESIDENCIAL INCLUINDO INTERRUPTOR SIMPLES (2 MÓDULOS), CAIXA ELÉTRICA, ELETRODUTO, CABO, RASGO, QUIEBRA E CHUMBAMENTO (EXCLUINDO LUMINÁRIA E LÂMPADA). AF_01/2016		SINAPI	SERVICO	UN	1,00	172,88	172,88	0,05	99,51	C
C4212	LIMPEZA DE CAIXAS DE INSPEÇÃO		SEINFRA	SERVICO	UN	4,00	42,84	171,36	0,05	99,66	C

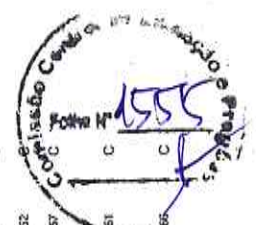

[Handwritten signature]

[Handwritten signature]

[Handwritten signature]

98525	LIMPEZA MECANIZADA DE CÂMADA VEGETAL, VEGETAÇÃO E PEQUENA...	SINAPI	SERVICO	M2	472,40	0,35	165,34	0,04	99,70	C
C1020	MINOR QUE 0,20 M3, COM TRATOR DE ESTERAS, AF_05/2018	SEINFRA	SERVICO	UN	22,00	7,27	159,94	0,04	99,75	C
87877	CURVA PNEUROTODUTO PVC ROSSO, D= 25mm (3/4")	SINAPI	SERVICO	M2	14,95	30,15	152,05	0,04	99,78	C
86465	CHAPISCO APLICADO EM ALVENARIAS E ESTRUTURAS DE CONCRETO INTERNAS, COM ROLO PARA TEXTURA ACRILICA, ARGAMASSA INDUSTRIALIZADA COM PREPARO EM MISTURADOR, 300 KG, AF_06/2014	SINAPI	SERVICO	M2	56,10	2,25	130,73	0,04	99,02	C
C0953	APLICAO DE FUNDO SELADOR ACRILICO EM PAREDES, UMA DEMAO, AF_06/2014	SEINFRA	SERVICO	UN	12,00	9,01	115,32	0,03	99,86	C
C1481	COTOVELO PVC SOLD, MARRON D=25mm (3/4")	SEINFRA	SERVICO	UN	2,00	46,10	99,20	0,03	99,88	C
C2484	INTERRUPTOR DUAS TECLAS PARALELO 10A, 250V	SEINFRA	SERVICO	UN	4,00	24,32	97,28	0,03	99,91	C
87897	TOMADA 2 POLOS MAIS TERRA 20A, 250V	SINAPI	SERVICO	M2	14,86	5,69	85,24	0,02	98,93	C
87897	CHAPISCO APLICADO EM ALVENARIA (SEM PRESENCIA DE VÃOS) E ESTRUTURAS DE CONCRETO DE FACHADA, COM EQUIPAMENTO DE PROECCAO, ARGAMASSA TRAOO 1:3 COM PREPARO EM BETONEIRA 400 L, AF_06/2014	SEINFRA	SERVICO	UN	12,60	5,69	68,16	0,02	99,05	C
C1729	LUVA PVC SOLD, MARRON D= 25mm (3/4")	SEINFRA	SERVICO	M3	1,02	57,37	58,32	0,02	99,57	C
C1256	ESCAVAO MANUAL, CAMPO ABERTO EM TERRA, ATÉ 2M	SEINFRA	SERVICO	UN	4,00	13,41	53,64	0,01	99,08	C
C4392	JOELHO 45 PVC SOLDÁVEL D=32mm (1")	SEINFRA	SERVICO	UN	3,00	13,91	39,93	0,01	99,99	C
C0797	CHUVEIRO PLÁSTICO (INSTALADO)	SEINFRA	MATERIAL	M	96,00	0,75	26,00	0,01	100,00	C
I1180	FITA DE VEDAÇÃO	SINAPI	SERVICO	M2	7,00	0,67	6,09	0,00	100,00	C
99022	LIMPEZA DE PORTA DE MADEIRA, AF_04/2019									

Subtotal até 100,00% 369.467,07

Outros: -0,01

Valor total do Orçamento: 369.467,06

[Handwritten signature]

[Handwritten signature]

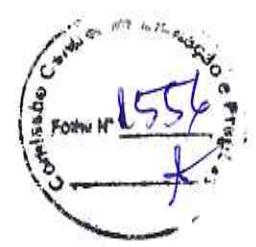

[Small handwritten mark]



PREFEITURA MUNICIPAL DE

Guaiúba

HUMANIZAR, DESENVOLVER E PROSPERAR



Estado do Ceará
Prefeitura Municipal de Guaiúba

Cronograma Físico Financeiro



Memorial Descritivo e Especificações Técnicas

OBJETIVO DO MEMORIAL

O objetivo do presente memorial é mostrar como serão executadas as diversas etapas, as especificações dos materiais e normas empregadas na execução da obra acima citada.

PROJETOS

Todos os projetos necessários à execução dos serviços serão fornecidos pela Prefeitura Municipal e quaisquer dúvidas posteriores deverão ser esclarecidas com a fiscalização.

FONTE DOS PREÇOS UTILIZADOS

Para o orçamento da Reforma foi utilizado a Tabela Unificada da Secretaria de Infraestrutura do Estado do Ceará (SEINFRA), na versão 27.1 Desonerada, com data base de Abril de 2021. Esta é a tabela usual em todo estado do Ceará e adota mesmos Parâmetros da Tabela Oficial SINAPI. Também foi utilizado a Tabela Sistema Nacional de Pesquisa de Custos e Índices da Construção Civil (SINAPI), Desonerada, com data base de Agosto de 2021.

BDI UTILIZADO

Conforme exposto nos orçamentos a Prefeitura Municipal adota um BDI de 25,92%.

EXECUÇÃO DOS SERVIÇOS

O contratado deverá dar início aos serviços e obras dentro do prazo pré-estabelecido no contrato conforme a data da Ordem de Serviço expedida pela Prefeitura Municipal.

Os serviços contratados serão executados rigorosamente de acordo com estas Especificações, os desenhos e demais elementos neles referidos.

Serão impugnados pela Fiscalização todos os trabalhos que não satisfaçam às condições contratuais.

Ficará a CONTRATADA obrigada a demolir e a refazer os trabalhos impugnados logo após a oficialização pela Fiscalização, ficando por sua conta exclusiva as despesas decorrentes dessas providências.

A CONTRATADA será responsável pelos danos causados a Prefeitura e a terceiros, decorrentes de sua negligência, imperícia e omissão.

Será mantido pela CONTRATADA, perfeito e ininterrupto serviço de vigilância nos recintos de trabalho, cabendo-lhe toda a responsabilidade por quaisquer danos decorrentes de negligência durante a execução das obras, até a entrega definitiva.

A utilização de equipamentos, aparelhos e ferramentas deverá ser apropriada a cada serviço, a critério da Fiscalização e Supervisão.

A CONTRATADA tomará todas as precauções e cuidados no sentido de garantir inteiramente a estabilidade de prédios vizinhos, canalizações e redes que possam ser atingidas, pavimentações das áreas adjacentes e outras propriedades de terceiros, e ainda a segurança de operários e transeuntes durante a execução de todas as etapas da obra.

NORMAS

É parte integrante deste caderno de encargos, independentemente de transcrição, todas as normas (NBRs) da Associação Brasileira de Normas Técnicas (ABNT), bem como outras citadas no texto, que tenham relação com os serviços objeto do contrato, tais como



o Artigo 12 da Lei 8.666 de 21 de junho de 1993 inciso VI, que trata da adoção das normas técnicas, de saúde e de segurança do trabalho adequadas; (Redação dada pela Lei nº 8.883, de 1994) e inciso VII que trata do impacto ambiental.

Segundo a resolução do Conselho Nacional do Meio Ambiente – CONAMA 001/86 de 23.01.86 nos seus artigos 1º considera impacto ambiental qualquer alteração das propriedades físicas, químicas e biológicas do meio ambiente, causada por qualquer forma de matéria ou energia resultante das atividades humanas que, direta ou indiretamente, afetam: a saúde, a segurança e o bem – estar da população; as atividades sociais e econômicas; a biota; as condições estéticas e sanitárias do meio ambiente e a qualidade dos recursos ambientais, e Artigo 2º que prevê elaboração de Estudo de Impacto Ambiental – EIA e respectivo Relatório de Impacto Ambiental – RIMA, a serem submetidos à aprovação do órgão estadual competente, e da SEMA em caráter supletivo, o licenciamento de atividades modificadoras do meio ambiente, tais como:

I - estradas de rodagem com 2 (duas) ou mais faixas de rolamento;

II - ferrovias;

III - portos e terminais de minério, petróleo e produtos químicos;

IV - aeroportos conforme definidos pelo inciso I, artigo 48, do Decreto-Lei 32, de 18 de novembro de 1966;

V - oleodutos, gasodutos, minero dutos, troncos coletores e emissários de esgotos sanitários;

VI - linhas de transmissão de energia elétrica, acima de 230 KV;

VII - obras hidráulicas para exploração de recursos hídricos, tais como: barragem para quaisquer fins hidrelétricos, acima de 10 MW, de saneamento ou de irrigação, abertura de canais para navegação, drenagem e irrigação, retificação de cursos d'água, abertura de barras e embocaduras, transposição de bacias, diques;

VIII - extração de combustível fóssil (petróleo, xisto, carvão);

IX - extração de minério, inclusive os da classe II, definidas no Código de Mineração;

X - aterros sanitários, processamento e destino final de resíduos tóxicos ou perigosos; XI - usinas de geração de eletricidade, qualquer que seja a fonte de energia primária, acima de 10MW;

XII - complexo e unidades industriais e agroindustriais (petroquímicos, siderúrgicos, cloro químicos, destilarias de álcool, hulha, extração e cultivo de recursos hidróbios;

XIII - distritos industriais e Zonas Estritamente Industriais - ZEI;

XIV - exploração econômica de madeira ou de lenha, em áreas acima de 100 ha (cem hectares) ou menores, quando atingir áreas significativas em termos percentuais ou de importância do ponto de vista ambiental;

XV - projetos urbanísticos, acima de 100 ha (hectares) ou em áreas consideradas de relevante interesse ambiental a critério da SEMA e dos órgãos municipais e estaduais competentes;

XVI - qualquer atividade que utilizar carvão vegetal, derivados ou produtos similares, em quantidade superior a dez toneladas dia;

XVII - projetos agropecuários que contemplem áreas acima de 1.000ha, ou menores, neste caso, quando se tratar de áreas significativas em termos percentuais ou de importância do ponto de vista ambiental, inclusive nas áreas de proteção ambiental.

Nas obras de reforma e pintura da Escola Fernando Augusto Nogueira, o EIA/RIMA não se faz necessário por não enquadrar-se em nenhum dos itens acima.

MATERIAIS

Todo material a ser empregado na obra será de primeira qualidade e suas especificações deverão ser respeitadas. Quaisquer modificações deverão ser autorizadas pela fiscalização.

Caso julgue necessário, a Fiscalização e Supervisão poderão solicitar a apresentação de certificados de ensaios relativos a materiais a serem utilizados e o fornecimento de amostras dos mesmos.

Os materiais adquiridos deverão ser estocados de forma a assegurar a conservação de suas características e qualidades para emprego nas obras, bem como a facilitar sua inspeção. Quando se fizer necessário, os materiais serão estocados sobre plataformas de superfícies limpas e adequadas para tal fim, ou ainda em depósitos resguardados das intempéries.



De um modo geral, serão válidas todas as instruções, especificações e normas oficiais no que se refere à recepção, transporte, manipulação, emprego e estocagem dos materiais a serem utilizados nas diferentes obras.
Todos os materiais, salvo disposto em contrário nas Especificações Técnicas, serão fornecidos pela CONTRATADA.

MÃO DE OBRA

A CONTRATADA manterá na obra engenheiros, mestres, operários e funcionários administrativos em número e especialização compatíveis com a natureza dos serviços, bem como materiais em quantidade suficiente para a execução dos trabalhos.
Todo pessoal da CONTRATADA deverá possuir habilitação e experiência para executar, adequadamente, os serviços que lhes forem atribuídos.

Qualquer empregado da CONTRATADA ou de qualquer subcontratada que, na opinião da Fiscalização, não executar o seu trabalho de maneira correta e adequada, ou seja, desrespeitoso, temperamental, desordenado ou indesejável por outros motivos, deverá, mediante solicitação por escrito da Fiscalização, ser afastado imediatamente pela CONTRATADA.

ASSISTÊNCIA TÉCNICA ADMINISTRATIVA

Para perfeita execução e completo acabamento das obras e serviços, o Contratado se obriga, sob as responsabilidades legais vigentes, a prestar toda assistência técnica e administrativa necessária ao andamento conveniente dos trabalhos.

DESPESAS INDIRETAS E ENCARGOS SOCIAIS

Ficará a cargo da contratada, para execução dos serviços toda a despesa referente à mão-de-obra, material, transporte, leis sociais, licenças, multas e taxas de qualquer natureza que incidam sobre a obra.

A obra deverá ser registrada obrigatoriamente no CREA-CE em até cinco (05) dias úteis a partir da expedição da ordem de serviço pela Prefeitura Municipal devendo ser apresentadas a Prefeitura cópias da ART, devidamente protocolada no CREA-CE e Comprovante de Pagamento da mesma.

CONDIÇÕES DE TRABALHO E SEGURANÇA DA OBRA

Caberá ao construtor o cumprimento das disposições no tocante ao emprego de equipamentos de "segurança" dos operários e sistemas de proteção das máquinas instaladas no canteiro de obras. Deverão ser utilizados capacetes, cintos de segurança luvas, máscaras, etc., quando necessários, como elementos de proteção dos operários. As máquinas deverão conter dispositivos de proteção tais como: chaves apropriadas, disjuntores, fusíveis, etc.

Deverá ainda, ser atentado para tudo o que reza as normas de regulamentação "NR-18" da Legislação, em vigor, condições e Meio Ambiente do Trabalho na Indústria da Construção Civil.

Em caso de acidentes no canteiro de trabalho, a CONTRATADA deverá:

- Prestar todo e qualquer socorro imediato às vítimas;
- Paralisar imediatamente as obras nas suas circunvizinhanças, a fim de evitar a possibilidade de mudanças das circunstâncias relacionadas com o acidente; e.
- Solicitar imediatamente o comparecimento da FISCALIZAÇÃO no lugar da ocorrência, relatando o fato.

A CONTRATADA é a única responsável pela segurança, guarda e conservação de todos os materiais, equipamentos, ferramentas e utensílios e, ainda, pela proteção destes e das instalações da obra.



A CONTRATADA deverá manter livre os acessos aos equipamentos contra incêndios e os registros de água situados no canteiro, a fim de poder combater eficientemente o fogo na eventualidade de incêndio, ficando expressamente proibida a queima de qualquer espécie de madeira ou de outro material inflamável no local da obra.

No canteiro de trabalho, a CONTRATADA deverá manter diariamente, durante as 24 horas, um sistema eficiente de vigilância efetuado por número apropriado de homens idôneos, devidamente habilitados e uniformizados, munidos de apitos, e eventualmente de armas, com respectivo "porte" concedido pelas autoridades policiais.

ESPECIFICAÇÕES TÉCNICAS

GENERALIDADES:

A presente especificação tem por finalidade orientar a elaboração do orçamento, das propostas, bem como a execução da obra.

PROJETO, ESPECIFICAÇÕES E NORMAS.

Os serviços e obras serão realizados com rigorosa observância dos desenhos dos projetos e respectivos detalhes, bem como da estrita obediência às prescrições e exigências da presente especificação.

DISCREPÂNCIAS, PRIORIDADES E INTERPRETAÇÕES.

Para solucionar divergências entre documentos contratuais, fica estabelecido que:

Em caso de divergências entre esta especificação e os desenhos ou memorial descritivo do projeto arquitetônico, prevalecerá sempre o primeiro;

Em caso de divergência entre esta especificação e os desenhos dos projetos complementares, prevalecerão sempre os últimos;

Em caso de divergências entre desenhos de escalas diferentes, prevalecerão sempre os de maior escala;

Em caso de divergências entre desenhos de datas diferentes, prevalecerão sempre os mais recentes.

RESPONSABILIDADE E GARANTIA

O construtor assumirá integral responsabilidade pela boa execução e eficiência dos serviços que realizar, de acordo com estas especificações, com os termos do edital e demais documentos técnicos fornecidos, responsabilizando-se também pelos danos decorrentes da má execução desses trabalhos.

Fica estabelecido que a realização, pelo construtor, de qualquer elemento ou seção de serviço implicará a tácita aceitação e ratificação, por parte dele, dos materiais, processos e dispositivos adotados e preconizados nesta especificação para execução desse elemento ou seção de serviço.

LICENÇAS

O construtor ficará obrigado a obter todas as licenças, aprovações e franquias necessárias aos serviços que contratar, pagando os emolumentos prescritos por lei e observando as leis, regulamentos e posturas referentes à obra e à segurança pública. É obrigado também ao cumprimento de quaisquer formalidades e ao pagamento de todas as despesas decorrentes da utilização de água e energia elétrica durante a execução dos serviços contratados.

FISCALIZAÇÃO

Fica estabelecido que:

O proprietário manterá na obra engenheiro e prepostos seus convenientemente credenciados junto ao construtor, daqui por diante designados sempre como fiscalização, com autoridade para exercer, em nome do proprietário, toda e qualquer ação de orientação geral, controle e fiscalização das obras e serviços de construção.

O construtor estará obrigado a facilitar meticulosa fiscalização dos materiais e execução das obras e serviços contratados, facultando



à fiscalização o acesso a todas as partes das obras. Obriga-se, do mesmo modo, a facilitar a fiscalização em oficinas, depósitos, armazéns ou dependências onde se encontrem materiais destinados à construção, serviços ou obras em preparo;

À fiscalização é assegurado o direito de ordenar a suspensão das obras e serviços sem prejuízo das penalidades a que ficar sujeito o construtor, e sem que este tenha direito a qualquer indenização, no caso de não ser atendida, dentro de 48 horas, a contar da entrega da ordem de serviço correspondente, qualquer reclamação sobre defeito essencial e, serviço executado ou material posto na obra;

É o construtor obrigado a retirar da obra, imediatamente após o recebimento da ordem de serviço correspondente, qualquer empregado, tarefeiro, operário ou subordinado seu que, a critério da fiscalização, venha a demonstrar conduta nociva ou incapacidade técnica.

MATERIAIS, MÃO DE OBRA E EQUIPAMENTOS.

Para as obras e serviços acertados, caberá ao construtor fornecer e conservar equipamento mecânico e ferramental necessário; contratar mão-de-obra idônea, de modo a reunir permanentemente em serviço uma equipe homogênea e suficiente de operários, mestres e encarregados que assegure o progresso adequado às obras. Todos os materiais empregados serão novos, de primeira qualidade e deverão estar em perfeito estado de conservação.

RECEBIMENTO DAS OBRAS

RECEBIMENTO PROVISÓRIO

Ocorrerá quando as obras e serviços contratados ficarem inteiramente concluídos, de perfeito acordo com o contrato, através do Termo de Recebimento Provisório, que será lavrado e assinado pelo construtor e por um representante do proprietário.

RECEBIMENTO DEFINITIVO

Ocorrerá em data a ser fixada no contrato, devendo para tanto serem satisfeitas as seguintes condições:

- Atendidas todas as reclamações da fiscalização, referentes a defeitos ou imperfeições que tenham sido verificados em qualquer elemento das obras e serviços executados;
- Solucionadas todas as reclamações porventura feitas quanto à falta de pagamento aos operários ou fornecedores de materiais e prestadores de serviços empregados na edificação;
- Entrega ao proprietário de toda a documentação legal relativa à obra, incluindo-se: habite-se, cópia do projeto "Como Construído", relatório de recomendações e instruções de uso de todos os equipamentos instalados na obra, bem como seus catálogos e certificados de garantia;
- Cumpridas todas as formalidades contratuais.



REFORMA

A execução das obras seguirá em todos os pormenores os desenhos e textos explicativos do projeto.

ATERROS E REATERROS

Serão considerados como aterros os serviços de elevação da cota do terreno natural ou reposição de material em trechos confinados e como reaterros os serviços de recomposição do aterro.

Recuperação de piso no pátio para assentamento de piso de concreto em tijolinho.

COMPACTAÇÃO

A compactação será executada com malhos de 30kg ou compactador tipo sapo, que devem estar providos de limpadores convenientemente dispostos de modo a impedir que os solos fiquem ligados aos mesmos.

PAREDES E LAJES

CHAPISCO

Todas as superfícies internas e externas das paredes a recuperar, bem como as faces inferiores das lajes rebocadas receberão chapisco, executado com argamassa de cimento e areia grossa, na proporção de 1: 3 em volume. Deverá ser utilizado cimento tipo CPII, e a superfície da alvenaria deverá ser previamente molhada.

EMBOÇO/REBOCO

O emboço ou reboco deverá ser aplicado em todas as superfícies internas e externas das alvenarias a serem recuperadas. A argamassa utilizada será de cimento, cal hidratada e areia no traço 1: 2: 6 em volume. A cal utilizada obedecerá ao disposto na Norma NBR-7175/92.

O reboco ou emboço será aplicado em camadas com espessura máxima de 25 mm, devendo estar ao final, com superfície lisa e apurada.

Caso seja necessária a aplicação de uma camada com espessura superior a 25 mm, essa deverá ser feita em duas etapas, cujas espessuras individuais não ultrapassem os valores supracitados. A aplicação das camadas subsequentes será retardada em 7 (dias) dias, devendo ser empregada uma tela metálica soldada com malha de 5 x 5 cm, com fio 16BWG entre as camadas. Deverá ser previsto recuperação de áreas danificadas de parede e forro.

REVESTIMENTOS

Cozinha e banheiros receberão cerâmica 10x10cm na cor branca, com altura de 1,50m. A fachada externa receberá revestimento tijolinho 6,5x25,6cm com altura 0,70 na cor cinza, conforme indicativo em projeto.

ESQUADRIAS

As portas serão conforme indicativo em projeto e orçamento.

PINTURA

No arco da fachada utilizar cor cinza. Nos tetos será utilizada pintura látex na cor branca. Nas paredes internas serão utilizadas tinta látex na cor branco gelo com altura de 1,00m, e na cor laranja com altura de 0,20 e completando a parede na cor branco neve. Os muros de contorno deverão caiação. As esquadrias de ferro receberão tinta a óleo sobre base antiferrugem na cor branca. Pintura dos cobogós de concreto com tinta hidracor nas cores vermelha, amarela, azul, branco, verde e rosa.



PREFEITURA MUNICIPAL DE

Guaiúba

HUMANIZAR, DESENVOLVER E PROSPERAR.

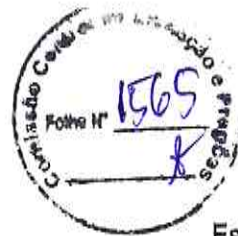

Estado do Ceará
Prefeitura Municipal de Guaiúba

INSTALAÇÕES ELÉTRICAS

Todas as tubulações terão as dimensões compatíveis com as normas técnicas, e serão em PVC da Tigre, Fortelite ou outra com a mesma equivalência técnica, soldável quando forem embutidas e roscáveis quando forem expostas. As caixas aparentes serão da linha específica da TIGRE ou outra com a mesma equivalência técnica. Os fios e cabos serão Anti-Flam do tipo Pirelli, Condugel ou Lousano, com dimensões especificadas em projeto e de acordo com as normas técnicas em vigor; As caixas de embutir, nas paredes para receber interruptores e tomadas serão em PVC da TIGRE ou outra com a mesma equivalência técnica; Todas as tomadas e interruptores serão da marca Pial, Bitcino ou outra com a mesma equivalência técnica; Todos os sistemas elétricos serão dotados de aterramento protetor compatível.

HIDRÁULICAS

Todas as tubulações em PVC soldável da TIGRE, Fortelite ou outra com a mesma equivalência técnica, nas dimensões já definidas em projeto; as caixas de gordura e de passagem serão pré-moldadas e obedecerão ao determinado em projeto e às normas técnicas.

INSTALAÇÕES SANITÁRIAS

Os projetos de esgoto sanitário foram elaborados conforme a NBR 8160/83 que prescreve as condições mínimas para o projeto e execução das instalações prediais de esgoto sanitário de modo a permitir rápido escoamento dos despejos e fáceis desobstruções; não permitir vazamento, escapamento de gases ou formação de depósitos no interior das tubulações; vedar a passagem de gases e de animais das tubulações para o interior dos edifícios; impedir a contaminação de água potável.

DIMENSIONAMENTO DOS ENCANAMENTOS

Os ramais de descarga das peças sanitárias foram projetados aplicando diretamente os valores encontrados em tabela, conforme as normas da ABNT. Os ramais de esgoto, tubos de queda, ventilações, sub-coletores, e coletor predial, foram calculados atribuindo pesos às peças sanitárias (Unidade Hunter de Contribuição) e em função da soma destes pesos, entrando com os valores nas tabelas da ABNT.

SERVIÇOS COMPLEMENTARES

LIMPEZA GERAL

A limpeza final – Toda a obra será entregue limpa sem manchas ou incrustação de cimento, restos de massa ou tinta de qualquer natureza.

Guaiúba – CE, Agosto de 2021.



PREFEITURA MUNICIPAL DE
Guaiúba
HUMANIZAR. DESENVOLVER E PROSPERAR



Estado do Ceará
Prefeitura Municipal de Guaiúba

Planilhas de Quantitativos

Adom

[Handwritten signatures]

MEMÓRIAS DE CÁLCULO

	OBRA:	ESCOLA HILDA FRADIQUE ACCIOLY	DATA: 19/07/2021	BDI: 26,92%		
	DESCRIÇÃO:	REFORMA E AMPLIAÇÃO DA QUADRA E ESCOLA MUNICIPAL E.S.F. HILDA FRADIQUE ACCIOLY	VERSIÃO:	027.1 COM RECONSTRUÇÃO	08/2021	
	LOCAL:	RUA RAJUMUNDO BANDEIRA, S/N, GUAÍUBA - CE	ORÇAMENTO:	202.108 COM DESONERAÇÃO	47,78%	08/2021
	CLIENTE:	PREFEITURA MUNICIPAL DE GUAÍUBA - CE	COMPOSIÇÃO:	PRÓPRIA	0,00%	0,00%

ITEM	CODIGO	DESCRIÇÃO	UND	QUANTIDADE	DESCRIÇÃO	
1 SERVIÇOS INICIAIS						
1.1	C3367	PLACA DE SINALIZAÇÃO DE OBRA EM AÇO GALVANIZADO	M2	4,90	2,00*2,25	
1.2	C1052	DEMOLIÇÃO DE ESTRUTURA DE MADEIRA P/TELHADOS	M2	85,72	SALAS 01. 04. WC E COZINHA	5,50*15,78
1.3	C2210	RETIRADA DE PORTAS E JANELAS, INCLUSIVE BATENTES	M2	18,00	SALAS 01. 04. WC E COZINHA	1,60*9,00 UND DE PORTAS E JANELAS
1.4	97631	DEMOLIÇÃO DE ARGAMASSAS, DE FORMA MANUAL, SEM REAPROVEITAMENTO. AF_12/2017	M2	630,20	TODAS AS SALAS, WC E COZINHA	RAPAZEM DAS ÁREAS COM PATOLOGIAS VISÍVEIS, RASPAGEM OBRIGATORIA NAS PAREDES ATÉ 1,10 M DE ALTURA EM TODO PERÍMETRO
1.5	97622	DEMOLIÇÃO DE ALVENARIA DE BLOCO FURADO, DE FORMA MANUAL, SEM REAPROVEITAMENTO. AF_12/2017	M3	19,54	WC E COZINHA	2*(2,58*2,80)+2*(1,55*2,50)
1.6	C1049	DEMOLIÇÃO DE CONCRETO SIMPLES	M3	21,16	WC E COZINHA	2,58*5,55
2 SERVIÇOS AUXILIARES						
2.1	C4128	LOCAÇÃO MENSAL DE ANDAIME METÁLICO	M3	32,00	PARA UTILIZAÇÃO DE TODO CANTEIRO DE OBRA, ATENTAR AS NORMAS DA NR-35	32,00
2.2	C0083	ANDAIME METÁLICO DE ENCAIXE PIFACHADAS-LOCAÇÃO MENSAL	M2	80,50	PARA UTILIZAÇÃO DE TODO CANTEIRO DE OBRA, EXCLUSIVAMENTE NA FACHADA, ATENTAR AS NORMAS DA NR-35	80,50
2.3	98628	LIMPEZA MECANIZADA DE CAMADA VEGETAL, VEGETAÇÃO E PEQUENAS ÁRVORES (DIÂMETRO DE TRONCO MENOR QUE 0,20 M), COM TRATOR DE ESTEIRAS AF_05/2018	M2	472,40	LIMPEZA DE TODO PERÍMETRO PARA DAR MELHOR TRABALHABILIDADE	472,40
2.4	C4212	LIMPEZA DE CAIXAS DE INSPEÇÃO	UN	4,00	4 UNIDADES	
3 PÓRTICO FACHADA						
3.1	C1256	ESCAVAÇÃO MANUAL CAMPO ABERTO EM TERRA ATÉ 2M	M3	1,02	FACHADA FRENTE (ENTRADA PRINCIPAL)	5,00*4,20*4,20*10
3.2	C0054	ALVENARIA DE EMBASAMENTO DE PEDRA ARGAMASSADA	M3	0,99	FACHADA FRENTE (ENTRADA PRINCIPAL)	5,00*4,11*4,11
3.3	C1399	FORMA PLANA CHAPA COMPENSADA PLASTIFICADA, ESP.= 12mm UTIL. 5X	M2	6,12	PILARES 20X20CM	5,00*0,20*2,00
3.4	C0216	ARMADURA CA-50A MÉDIA D= 6,3 A 10,0mm	KG	91,58	VIGAS	0,20*2,30*8,00
					SAPATAS	1,20*0,617*2,00*26,00
					PILARES 20X20CM	2,80*0,617*2,00*4,00
					VIGA	5,00*0,617*1,00*6,00
					ESTRIBO PILARES A CADA 16CM	0,60*0,617*2,00*18,00
					ESTRIBO VIGAS A CADA 16CM	0,60*0,245*1,00*34,00
3.5	C0843	CONCRETO PAVIBR., FCK 25 MPa COM AGREGADO ADQUIRIDO	M3	1,16	PILARES 20X20CM	0,60*0,60*0,40*2,00
3.6	C0047	ALVENARIA DE BLOCO CERÂMICO FURADO (6x19x38)cm C/ARGAMASSA MISTA DE CAL HIDRATADA, ESP=9 cm	M2	13,58	FACHADA FRENTE (ENTRADA PRINCIPAL)	0,20*0,20*2,80*2,00
3.7	87884	CHAPISCO APLICADO EM ALVENARIA (SEM PRESENÇA DE VÃOS) E ESTRUTURAS DE CONCRETO DE FACHADA, COM COLHER DE PEDREIRO, ARGAMASSA TRAÇO 1:3 COM PREPARO EM BETONEIRA 400L AF_09/2014	M2	28,36	FACHADA FRENTE (ENTRADA PRINCIPAL)	5,00*0,20*3,20*1,00
3.8	C1212	EMBOÇO C/ ARGAMASSA MISTA DE CIMENTO, CAL EM PASTA E AREIA S/PENEIRAR TRAÇO 1:1,5:9 ESP.= 20mm P/ PAREDE	M2	28,36	FACHADA FRENTE (ENTRADA PRINCIPAL)	4,00*4,00*3,50*1,00
3.9	C3028	REBOCO C/ ARGAMASSA DE CIMENTO E AREIA PENEIRADA, TRAÇO 1:3	M2	28,36	FACHADA FRENTE (ENTRADA PRINCIPAL)	12,00*2,38
3.10	C4554	TELHA DE ALUMÍNIO, TRAPEZOIDAL s = 0,7mm	M2	10,08	FACHADA FRENTE (ENTRADA PRINCIPAL)	12,00*2,37
3.11	C2469	TINTA AUTOMOTIVA 2 DEBÃOS EM METÁLICOS	M2	10,08	FACHADA FRENTE (ENTRADA PRINCIPAL)	2,90*3,20*1,10
3.12	00034721	PLACA DE SINALIZAÇÃO EM CHAPA DE ALUMÍNIO COM FINTURA REFLETIVA, E = 2 MM	M2	8,75	PÓRTICO	2,90*3,20*1,10
					PÓRTICO	5,00*0,30*2,00
					PÓRTICO	0,38*0,60*9,00
					PÓRTICO	0,23*2,30*1,00
3.13	C1620	LEITREIRO - LETRA EM CAIXA DE ZINCO, H= 20CM	UN	57,45	FACHADA FRENTE (ENTRADA PRINCIPAL)	0,30*2,10*1,00
3.13	C1620	LEITREIRO - LETRA EM CAIXA DE ZINCO, H= 20CM	UN	57,45	FACHADA FRENTE (ENTRADA PRINCIPAL)	2,30*0,20*1,00
4 PAREDES E PAINÉIS						
4.1	C0047	ALVENARIA DE BLOCO CERÂMICO FURADO (6x19x38)cm C/ARGAMASSA MISTA DE CAL HIDRATADA, ESP=9 cm	M2	114,24	ÁREA AMPLIADA (BANHEIROS)	44,22
4.2	97631	DEMOLIÇÃO DE ARGAMASSAS, DE FORMA MANUAL, SEM REAPROVEITAMENTO. AF_12/2017	M2	268,00	MURO/ÁREA EXTERNA	70,02
					ÁREA INTERNA (SALAS, COZINHA, PAVILHÃO E DEMAIS COMPARTIMENTOS)	2*(45,33*0,80)+2*(33,25*0,85)
4.3	87679	CHAPISCO APLICADO EM ALVENARIAS E ESTRUTURAS DE CONCRETO INTERNAS, COM COLHER DE PEDREIRO, ARGAMASSA TRAÇO 1:3 COM PREPARO EM BETONEIRA 400L AF_09/2014	M2	378,00	QUADRA (ARQUIBANCADAS E MURETAS)	59,26
					ÁREA AMPLIADA	88,00
4.4	87638	EMBOÇO, PARA RECEBIMENTO DE CERÂMICA, EM ARGAMASSA TRAÇO 1:2:8, PREPARO MECÂNICO COM BETONEIRA 400L, APLICADO MANUALMENTE EM FACES INTERNAS DE PAREDES, PARA AMBIENTE COM ÁREA MAIOR QUE 10M2, ESPESSURA DE 20MM, COM EXECUÇÃO DE TALISCAS, AF_06/2014	M2	110,00	MURO/ÁREA EXTERNA	2*(45,33*0,80)+2*(33,25*0,85)
					ÁREA INTERNA (SALAS, COZINHA, PAVILHÃO E DEMAIS COMPARTIMENTOS)	17 UNIDADES*(5,80*8,20*0,40)
4.5	87547	MASSA ÚNICA, PARA RECEBIMENTO DE PINTURA, EM ARGAMASSA TRAÇO 1:2:8, PREPARO MECÂNICO COM BETONEIRA 400L, APLICADA MANUALMENTE EM FACES INTERNAS DE PAREDES, ESPESSURA DE 10MM, COM EXECUÇÃO DE TALISCAS, AF_06/2014	M2	324,00	QUADRA (ARQUIBANCADAS E MURETAS)	59,26
					ÁREA AMPLIADA	88,00
5 FUNDAÇÃO DA ÁREA A SER AMPLIADA						
5.1	SAPATAS				PILARES 20X20CM	0,20*0,20*2,80*2,00
5.2	C0845	CONCRETO PAVIBR., FCK 35 MPa COM AGREGADO ADQUIRIDO	M3	3,47	VIGAS	5,00*0,20*0,20
5.3	C1611	LASTRO DE CONCRETO REGULARIZADO ESP.= 5CM	M2	5,76	PIFO MORTO	2,00*2,98
5.4	C1399	FORMA PLANA CHAPA COMPENSADA PLASTIFICADA, ESP.= 12mm UTIL. 5X	M2	2,06	SAPATAS	0,80*0,80*0,40*0,80
					PILARES 20X20CM	0,20*0,20*2,80*2,00
					VIGA	5,00*0,20*0,20



 1567

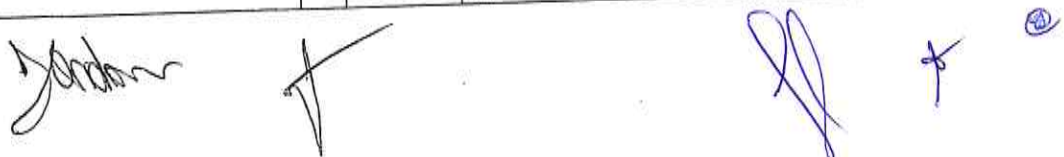

					BAFATAS	0,80'0,60'0,40'0,80
					PILARES 20X20CM	0,20'0,20'2,90'2,00
5.5	C0216	ARMADURA CA-50A MÉDIA D= 6,3 A 10,0mm	KG	7,55	VIGA	5,00'0,20'0,20
5.6	PILARES					
5.7	C0646	CONCRETO PAVIBL, FCK 35 MPa COM AGREGADO ADQUIRIDO	M3	3,76	PILARES 20X20CM	0,20'0,20'2,90'2,00'10'3
5.8	C1611	LASTRO DE CONCRETO REGULARIZADO ESP.= 5CM	M2	4,56	PILARES 20X20CM	2,00'2,39
5.9	C0216	ARMADURA CA-50A MÉDIA D= 6,3 A 10,0mm	KG	7,55	PILARES 20X20CM	0,20'0,20'2,90'2,00'5,00
5.10	C0217	ARMADURA CA-60 FINA D=3,40 A 6,40mm	KG	16,87	PILARES 20X20CM	0,20'0,20'2,90'2,00'5,00
5.11	C0216	ARMADURA CA-50A GROSSA D= 12,5 A 25,0mm	KG	15,33	PILARES 20X20CM	0,20'0,20'2,90'2,00'5,00
5.12	VIGAS					
5.13	C0846	CONCRETO PAVIBL, FCK 35 MPa COM AGREGADO ADQUIRIDO	M3	11,56	VIGA	5,00'0,20'0,20
5.14	C1611	LASTRO DE CONCRETO REGULARIZADO ESP.= 5CM	M2	4,46	VIGA	5,00'0,20'0,20
5.15	C0216	ARMADURA CA-50A GROSSA D= 12,5 A 25,0mm	KG	29,85	VIGA	5,00'0,20'0,20'0,617
5.16	C0216	ARMADURA CA-50A MÉDIA D= 6,3 A 10,0mm	KG	20,32	VIGA	5,00'0,20'2,90'0,617
5.17	C0217	ARMADURA CA-60 FINA D=3,40 A 6,40mm	KG	31,01	VIGA	5,00'0,20'2,90'0,617
6	AMPLIAÇÃO DE ÁREA					
6.1	GABARITO					
6.2	C1630	LOCAÇÃO DA OBRA - EXECUÇÃO DE GABARITO	M2	119,99	119,99	
6.3	FUNDAÇÃO					
6.4	06526	ESCAVAÇÃO MANUAL DE VALA PARA VIGA BALDRAME, SEM PREVISÃO DE FORMA, AF_06/2017	M3	5,89	WG E ACESSO	5,89
6.6	63362	REBATERNO MANUAL DE VALAS COM COMPACTAÇÃO MECANIZADA, AF_04/2016	M3	16,83	WG E ACESSO	16,83
6.6	92919	ARMAÇÃO DE ESTRUTURAS DE CONCRETO ARMADO, EXCETO VIGAS, PILARES, LAJES E FUNDAÇÕES, UTILIZANDO AÇO CA-60 DE 10,0 MM - MONTAGEM, AF_12/2015	KG	21,36	WG E ACESSO	21,36
6.7	C0047	ALVENARIA DE BLOCO CERÂMICO FURADO (6x19x19)cm C/ARGAMASSA MISTA DE CAL HIDRATADA, ESP=9 cm	M2	4,19	WG E ACESSO	4,19
6.8	08562	IMPERMEABILIZAÇÃO DE FLOREIRA OU VIGA BALDRAME COM ARGAMASSA DE CIMENTO E AREIA, COM ADITIVO IMPERMEABILIZANTE, E = 2 CM, AF_06/2016	M2	5,20	WG E ACESSO	5,20
	PAINÉIS E PAREDES					
	C0047	ALVENARIA DE BLOCO CERÂMICO FURADO (6x19x19)cm C/ARGAMASSA MISTA DE CAL HIDRATADA, ESP=9 cm	M2	16,92	WG E ACESSO	16,92
6.11	87372	ARGAMASSA TRAÇÃO 1:3 (EM VOLUME DE CIMENTO E AREIA MÉDIA ÚMIDA) PARA CONTRAPISO PREPARO MANUAL, AF_08/2019	M3	2,00	WG E ACESSO	2,00
6.12	87877	CHAPISCO APLICADO EM ALVENARIAS E ESTRUTURAS DE CONCRETO INTERNAS, COM ROLO PARA TEXTURA ACRÍLICA, ARGAMASSA INDUSTRIALIZADA COM PREPARO EM MISTURADOR, 300 KG, AF_06/2014	M2	14,06	WG E ACESSO	14,06
6.13	INSTALAÇÕES ELÉTRICA					
6.14	93137	PONTO DE ILUMINAÇÃO RESIDENCIAL INCLUINDO INTERRUPTOR SIMPLES (2 MÓDULOS), CAIXA ELÉTRICA, ELETRODUTO, CABO, RASGO, QUEBRA E CHUMBAMENTO (EXCLUINDO LUMINÁRIA E LÂMPADA), AF_01/2016	UN	1,00	WG E ACESSO	1,00
6.15	93146	PONTO DE ILUMINAÇÃO E TOMADA, RESIDENCIAL, INCLUINDO INTERRUPTOR PARALELO E TOMADA 10A/250V, CAIXA ELÉTRICA, ELETRODUTO, CABO, RASGO, QUEBRA E CHUMBAMENTO (EXCLUINDO LUMINÁRIA E LÂMPADA), AF_01/2016	UN	1,00	WG E ACESSO	1,00
6.16	93141	PONTO DE TOMADA RESIDENCIAL INCLUINDO TOMADA 10A/250V, CAIXA ELÉTRICA, ELETRODUTO, CABO, RASGO, QUEBRA E CHUMBAMENTO, AF_01/2016	UN	2,00	WG E ACESSO	2,00
6.17	PISO					
6.18	101747	PISO EM CONCRETO 20 MPA PREPARO MECÂNICO, ESPESSURA 7CM, AF_06/2020	M2		WG E ACESSO	WG E ACESSO
6.19	COBERTA					
6.20	92539	TRAMA DE MADEIRA COMPOSTA POR RIPAS, CABROS E TERÇAS PARA TELHADOS DE ATÉ 2 ÁGUAS PARA TELHA DE ENCAIXE DE CERÂMICA OU DE CONCRETO, INCLUIDO TRANSPORTE VERTICAL, AF_07/2019	M2	19,08	TELHADO	19,08
6.21	C4462	TELHA CERÂMICA	M2	19,08	TELHADO	19,08
6.22	REBOCO					
6.23	87897	CHAPISCO APLICADO EM ALVENARIA (SEM PRESENÇA DE VÃOS) E ESTRUTURAS DE CONCRETO DE FACHADA, COM EQUIPAMENTO DE PROJEÇÃO, ARGAMASSA TRAÇO 1:3 COM PREPARO EM BETONEIRA 400 L, AF_08/2014	M2	14,06	WG E ACESSO	14,06
6.24	87547	MASSA ÚNICA, PARA RECEBIMENTO DE PINTURA, EM ARGAMASSA TRAÇO 1:2:8, PREPARO MECÂNICO COM BETONEIRA 400L, APLICADA MANUALMENTE EM FACES INTERNAS DE PAREDES, ESPESSURA DE 10MM, COM EXECUÇÃO DE TALISCAS, AF_06/2014	M2	14,06	WG E ACESSO	14,06
	REVESTIMENTO					
6.26	87259	REVESTIMENTO CERÂMICO PARA PAREDE COM PLACAS TIPO PORCELANATO DE DIMENSÕES 45X45 CM APLICADA EM AMBIENTES DE ÁREA ENTRE 5 M² E 10 M², AF_06/2014	M2	34,06	PARA AS PAREDES INTERNAS DOS BANHEIROS	34,06
6.27	ESQUADRIA					
6.28	94570	JANELA DE ALUMÍNIO DE CORRER COM 2 FOLHAS PARA VIDROS, COM VIDROS, BATENTE, ACABAMENTO COM ACETATO OU BRILHANTE E FERRAGENS, EXCLUSIVE ALIZAR E CONTRAMARCO, FORNECIMENTO E INSTALAÇÃO, AF_12/2019	M2	4,40	BANHEIROS	(1,20'1,10'2
6.29	91338	PORTA DE ALUMÍNIO DE ABRIR COM LAMBRI, COM GUARNIÇÃO, FIXAÇÃO COM PARAFUSOS - FORNECIMENTO E INSTALAÇÃO, AF_12/2019	M2	11,58	BANHEIROS	2,10'1,20
6.30	PINTURA					
6.31	88485	APLICAÇÃO DE FUNDO SELADOR ACRÍLICO EM PAREDES, UMA DEMÃO, AF_06/2014	M2	56,10	WG E ACESSO	56,10
6.32	88493	APLICAÇÃO MECÂNICA DE PINTURA COM TINTA LÁTEX ACRÍLICA EM PAREDES, DUAS DEMÃOS, AF_06/2014	M2	45,85	WG E ACESSO	45,85
6.33	00035663	TINTA LÁTEX ACRÍLICA ECONÔMICA, COR BRANCA	L	56,96	WG E ACESSO	56,96
7	ESQUADRIAS					
7.1	91011	PORTA DE MADEIRA PARA VERNIZ, SEMI-ÓCA (LEVE OU MÉDIA), 60X210CM, ESPESSURA DE 3,5CM, INCLUIDO DOBRADIÇAS - FORNECIMENTO E INSTALAÇÃO, AF_12/2019	UN	7,00	SALAS	7,00
7.2	90820	PORTA DE MADEIRA PARA PINTURA, SEMI-ÓCA (LEVE OU MÉDIA), 60X10CM, ESPESSURA DE 3,5CM, INCLUIDO DOBRADIÇAS - FORNECIMENTO E INSTALAÇÃO, AF_12/2019	UN	6,00	DIVISÓRIAS DOS BANHEIROS	6,00
7.3	100700	PORTA DE MADEIRA COMPENSADA LISA PARA PINTURA, 120X210X3,5CM, 2 FOLHAS, INCLUIDO ADUELA 2A, ALIZAR 2A E DOBRADIÇAS, AF_12/2019	UN	4,00	BANHEIROS COM ACESSIBILIDADE	4,00
7.4	100671	JANELA DE MADEIRA (IMBUÍ/CEDEIRO OU EQUIV) DE CORRER COM 6 FOLHAS (2 VENEZIANAS FIXAS, 2 VENEZIANAS DE CORRER E 2 DE CORRER PARA VIDRO), COM BATENTE, ALIZAR E FERRAGENS, EXCLUSIVE VIDROS, ACABAMENTO E CONTRAMARCO, FORNECIMENTO E INSTALAÇÃO, AF_12/2019	M2	16,87	SALAS	16,87
7.5	C4556	PORTÃO PIVOTANTE NYLON/OP, COMPOSTO DE QUADRO, PAINÉIS E ACESSÓRIOS COM PINTURA ELETROSTÁTICA COM TINTA POLIESTER, NAS CORES VERDE OU BRANCA, COM POSTE EM AÇO REVESTIDO, COR VERDE OU BRANCA - FORNECIMENTO E MONTAGEM	M2	21,32	ENTRADAS PRINCIPAIS	21,32

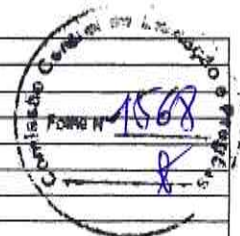

Handwritten signatures and initials at the bottom of the page.

7.6	C4730	CERCA/GRADIL NYLÖFOR H=1,53M, MALHA 5 X 20CM - FIO 4,30MM, COM FIXADORES DE POLIAMIDA EM POSTE 40 X 60 MM CHUMBADOS EM BASE DE CONCRETO (EXCLUSIVELY ESTA), REVESTIDOS EM POLIESTER POR PROCESSO DE PINTURA ELETROSTÁTICA (GRADIL E POSTE), NAS CORES VERDE OU BRANCA - FORNECIMENTO E INSTALAÇÃO	M	15,55	ENTRADA PRINCIPAL	15,55
8 COBERTURA ESCOLA						
8.1	94207	TELHAMENTO COM TELHA ONDULADA DE FIBROcimento E = 6 MM, COM RECOBRIMENTO LATERAL DE 1M DE ONDA PARA TELHA COM INCLINAÇÃO MAIOR QUE 10°, COM ATÉ 2 ÁGUAS, INCLUSIVE IÇAMENTO, AF_07/2019	M2	119,34	TELHADO ESCOLA	119,34
8.2	C2200	RETELHAMENTO C/ TELHA CERÂMICA ATÉ 20% NOVA	M2	235,83	TELHADO ESCOLA	235,83
8.3	92539	TRAMA DE MADEIRA COMPOSTA POR RIPAS, CAIBROS E TERÇAS PARA TELHADOS DE ATÉ 2 ÁGUAS PARA TELHA DE ENCAIXE DE CERÂMICA OU DE CONCRETO, INCLUSIVE TRANSPORTE VERTICAL, AF_07/2019	M2	37,40	TELHADO ESCOLA	37,40
8.4	C0560	CALHA DE CHAPA GALVANIZADA 25 DESENVOLVIMENTO 33cm	M	38,74	TELHADO ESCOLA	38,74
8.5	I2045	TELHA CERÂMICA COLONIAL	UN	1.084,50	TELHADO ESCOLA	1.084,50
8.6	94231	RUPÔ EM CHAPA DE AÇO GALVANIZADO NUMERO 34, CÔRTE DE 25 CM, INCLUSIVE TRANSPORTE VERTICAL, AF_07/2019	M	13,20	TELHADO ESCOLA	13,20
8.7	C3084	EXECUÇÃO DE PINGADEIRAS	M	34,00	TELHADO ESCOLA	34,00
8.8	C0388	BEIRAL DE MADEIRA DE (2 X 8)cm, INCLUSIVE PINTURA	M	39,00	TELHADO ESCOLA	39,00
8.9	C0387	BEIRA E BICA EM TELHA COLONIAL	M	34,00	TELHADO ESCOLA	34,00
9 COBERTURA QUADRA						
9.1	C2452	TELHA TIPO ONDULINE EM ESTRUTURA METALICA	M2	92,00	TELHADO QUADRA	92,00
9.2	0004319	PARAFUSO ZINCADO 5/16" X 85 MM PARA FIXAÇÃO DE TELHA DE FIBROcimento CANALETE 90, INCLUSIVE RUCHA NYLON 8-10	UN	860,00	TELHADO QUADRA	860,00
9.3	I1180	FITA DE VEDAÇÃO	M	80,00	TELHADO QUADRA	80,00
9.4	100773	ESTRUTURA TRELICADA DE COBERTURA, TIPO ARCO, COM LIGAÇÕES SOLDADAS, INCLUSIVE PERFIS METÁLICOS, CHAPAS METÁLICAS, MÃO DE OBRA E TRANSPORTE COM GUINDASTE - FORNECIMENTO E INSTALAÇÃO, AF_01/2020_P	KG	498,89	TELHADO QUADRA	498,89
9.5	100786	PILAR METÁLICO PERFIL LAMINADO OU SOLDADO EM AÇO ESTRUTURAL, COM CONEXÕES SOLDADAS, INCLUSIVE MÃO DE OBRA, TRANSPORTE E IÇAMENTO UTILIZANDO GUINDASTE - FORNECIMENTO E INSTALAÇÃO, AF_01/2020_P	KG	510,26	TELHADO QUADRA	510,26
10 REVESTIMENTOS						
10.2	87275	REVESTIMENTO CERÂMICO PARA PAREDES INTERNAS COM PLACAS TIPO ESMALTADA EXTRA DE DIMENSÕES 33x45 CM APLICADAS EM AMBIENTES DE ÁREA MAIOR QUE 5 M² A MEIA ALTURA DAS PAREDES, AF_06/2014	M2	63,55	SALAS	63,55
10.2	93392	REVESTIMENTO CERÂMICO PARA PAREDES INTERNAS COM PLACAS TIPO ESMALTADA PADRÃO POPULAR DE DIMENSÕES 20x30 CM, ARGAMASSA TIPO AC I, APLICADAS EM AMBIENTES DE ÁREA MENOR QUE 5 M² NA ALTURA INTEIRA DAS PAREDES, AF_06/2014	M2	46,87	SALAS	46,87
11 PISOS ESCOLA						
11.1	I1348	LONA PLÁSTICA PRETA	M2	120,00	PISO WC	120,00
11.2	C1917	PISO DE CONCRETO FCK=18MPa ESP.= 12cm, ARMADO C/TELA DE AÇO	M2	119,37	PISO WC	119,37
11.3	98681	PISO CIMENTADO, TRAÇO 1:3 (CIMENTO E AREIA), ACABAMENTO RÚSTICO, ESPESSURA 2,0 CM, PREPARO MECÂNICO DA ARGAMASSA, AF_09/2020	M2	119,37	PISO WC	119,37
11.4	00040647	PISO INDUSTRIAL EM CONCRETO ARMADO DE ACABAMENTO POLIDO, ESPESSURA 12 CM (CIMENTO QUEIMADO) (INCLUSIVE EXECUÇÃO)	M2	89,34	PISO WC	89,34
12 PISOS PARA A QUADRA						
12.1	I1348	LONA PLÁSTICA PRETA	M2	40,00	PISO INDUSTRIAL E VARIANTES (QUADRA E ACESSO)	40,00
12.2	C1917	PISO DE CONCRETO FCK=18MPa ESP.= 12cm, ARMADO C/TELA DE AÇO	M2	36,35	PISO INDUSTRIAL E VARIANTES (QUADRA E ACESSO)	36,35
12.3	00040647	PISO INDUSTRIAL EM CONCRETO ARMADO DE ACABAMENTO POLIDO, ESPESSURA 12 CM (CIMENTO QUEIMADO) (INCLUSIVE EXECUÇÃO)	M2	36,35	PISO INDUSTRIAL E VARIANTES (QUADRA E ACESSO)	36,35
12.4	98681	PISO CIMENTADO, TRAÇO 1:3 (CIMENTO E AREIA), ACABAMENTO RÚSTICO, ESPESSURA 2,0 CM, PREPARO MECÂNICO DA ARGAMASSA, AF_09/2020	M2	29,89	PISO INDUSTRIAL E VARIANTES (QUADRA E ACESSO)	29,89
13 INSTALAÇÕES HIDROSANITÁRIAS						
13.1	C0350	BACIA SIFONADA DE LOUÇA BRANCA C/ACESSÓRIOS E TUBO DE LIGAÇÃO	UN	8,00	ÁREA AMPLIADA (WG)	4,00' FEM / 4,00' MASC
13.2	C0797	CHUVEIRO PLÁSTICO (INSTALADO)	UN	3,00	ÁREA AMPLIADA (WG)	1,00' FEM / 2,00' MASC
13.3	C3598	LAVATÓRIO DE LOUÇA BRANCA S/COLUNA C/TORNEIRA PLÁSTICA E ACESSÓRIOS - PADRÃO POPULAR	UN	4,00	ÁREA AMPLIADA (WG)	4,00' FEM / 2,00' MASC
13.4	C2272	SIFÃO DE PVC RÍGIDO D= 2" (INSTALADO)	UN	10,00	COZINHA	2,00
13.5	C4871	SABONETEIRA METÁLICA	UN	4,00	ÁREA AMPLIADA (WG)	2,00' FEM / 2,00' MASC
	C4000	TORNEIRA TIPO JARDIM CROMADA	UN	3,00	ÁREA EXTERNA	3,00
13.7	C2158	REGISTRO DE GAVETA BRUTO D= 25mm (1")	UN	10,00	CAIXA D'ÁGUA	2,00
					ÁREA EXTERNA	4,00
					COZINHA	2,00
					ÁREA AMPLIADA (WG)	2,00' FEM / 2,00' MASC
13.8	C2170	REGISTRO DE PRESSÃO C/CANOPLA CROMADA D=25MM (1")	UN	5,00	ÁREA AMPLIADA (WG)	3,00' FEM / 2,00' MASC
13.9	C2343	TÊ PVC BRANCO C/INSPEÇÃO P/ESGOTO D=100mm (4")	UN	10,00	SISTEMA DE ÁGUA FRIA	10,00
13.10	C1571	JUNÇÃO DUPLA PVC BRANCO D=100mm (4") - JUNTA SOLD.	UN	8,00	SISTEMA DE ÁGUA FRIA	8,00
13.11	C1728	LUVA PVC SOLD, MARRON D= 25mm (3/4")	UN	12,00	SISTEMA DE ÁGUA FRIA	12,00
13.12	C4392	JOELHO 45 PVC SOLDÁVEL D=32mm (1")	UN	4,00	SISTEMA DE ÁGUA FRIA	4,00
13.13	C1549	JOELHO PVC BRANCO P/ESGOTO D=100mm (4")	UN	8,00	SISTEMA DE ÁGUA FRIA	8,00
13.14	C0281	ASSENTAMENTO DE TUBOS E CONEXÕES EM PVC, JE DN 100mm	M	281,00	SISTEMA DE ÁGUA FRIA	281,00
13.15	C2616	TUBO PVC SOLD, MARRON D= 25mm (3/4")	M	281,00	SISTEMA DE ÁGUA FRIA	281,00
13.16	C2894	TUBO PVC BRANCO P/ESGOTO D=100mm (4") - JUNTA C/ANÉIS	M	72,00	SISTEMA DE ESGOTO	72,00
13.17	C0953	COTOVELO PVC SOLD, MARRON D=25mm (3/4")	UN	12,00	SISTEMA DE ESGOTO	12,00
13.18	C1526	JOELHO 90 PVC SOLD, ROSCA, D= 25mm X 3/4"	UN	19,00	SISTEMA DE ESGOTO	19,00
14 INSTALAÇÕES ELÉTRICAS						
14.1	C1184	ELETRODUTO FLEXÍVEL, TIPO GARGANTA	M	220,00	QUADRA / ESCOLA	220,00
14.2	C1196	ELETRODUTO PVC ROSC, INCL. CONEXÕES D= 25mm (3/4")	M	236,00	QUADRA / ESCOLA	236,00
14.3	C1020	CURVA P/ELETRODUTO PVC ROSC, D= 25mm (3/4")	UN	22,00	QUADRA / ESCOLA	22,00
14.4	C4881	CAIXA DE INSPEÇÃO DE TERRA CILÍNDRICA 300x600mm	UN	10,00	QUADRA / ESCOLA	10,00
14.5	C4761	CAIXA DE LIGAÇÃO PVC 4" X 4"	UN	26,00	QUADRA / ESCOLA	26,00
14.6	C2069	QUADRO DE DISTRIBUIÇÃO DE LUZ EMBUTIR ATÉ 36 DIVISÕES 457X332X55mm, C/ BARRAMENTO	UN	2,00	QUADRA / ESCOLA	2,00
14.7	C1372	FIO ISOLADO PVC P/70V 10MM2	M	180,00	QUADRA / ESCOLA	180,00



Handwritten signatures and initials at the bottom of the page.

14.8	C1375	FIO ISOLADO PVC P/750V 4MM2	M	190,00	QUADRA / ESCOLA	190,00
14.9	C1374	FIO ISOLADO PVC P/750V 2,5 MM2	M	170,00	QUADRA / ESCOLA	170,00
14.10	C1373	FIO ISOLADO PVC P/750V 1MM2	M	600,00	QUADRA / ESCOLA	600,00
14.11	C1493	INTERRUPTOR UMA TECLA PARALELO E TOMADA UNIVERSAL 10A 250V	UN	4,00	QUADRA / ESCOLA	4,00
14.12	C1494	INTERRUPTOR UMA TECLA SIMPLES 10A 250V	UN	12,00	QUADRA / ESCOLA	12,00
14.13	C1481	INTERRUPTOR DUAS TECLAS PARALELO 10A 250V	UN	2,00	QUADRA / ESCOLA	2,00
14.14	C2464	TOMADA 2 POLOS MAIS TERRA 20A 250V	UN	4,00	QUADRA / ESCOLA	4,00
14.15	C0327	ATERRAMENTO COMPLETO C/ 3 HASTES COPPERWELD PIPARA-RAIOS	CJ	3,00	QUADRA / ESCOLA	3,00
14.16	101666	REFLETOR RETANGULAR FECHADO, COM LAMPADA VAPOR METALICO 400 W - FORNECIMENTO E INSTALACAO. AF_08/2020	UN	10,00	QUADRA	10,00
14.17	C1093	DISJUNTOR MONOPOLAR EM QUADRO DE DISTRIBUICAO 16A	UN	6,00	QUADRA / ESCOLA	6,00
14.18	C4788	REDE FRIGORIFERA C/ TUPO DE COBRE 1 1/2", ISOLADO COM BORRACHA ELASTOMERICA, SUSTENTACAO, SOLDA E LIMPEZA	M	9,00	ESCOLA	9,00
15	PINTURAS					
15.1	C4913	REMOCAO DE PINTURA LATEX (RASPAGEM E/OU LIXAMENTO E/OU ESCOVAÇÃO)	M2	778,86	QUADRA / ESCOLA	778,86
15.2	C1280	ESMALTE DUAS DEMAO'S EM ESQUADRIAS DE MADEIRA	M2	221,14	QUADRA / ESCOLA	221,14
15.3	C1281	ESMALTE SINTETICO EM ESTRUTURA DE AÇO CARBONO 50 MICRA C/REVÓLVER	M2	844,34	QUADRA / ESCOLA	844,34
15.4	00035693	TINTA LATEX ACRILICA ECONOMICA, COR BRANCA	L	451,78	QUADRA / ESCOLA	451,78
15.5	95305	TEXTURA ACRILICA, APLICACAO MANUAL EM PAREDE, UMA DEMAO. AF_09/2016	M2	1.188,92	QUADRA / ESCOLA	1.188,92
15.6	100752	PINTURA COM TINTA EPOXIDICA DE ACABAMENTO APLICADA A ROLO OU PINCEL SOBRE PERFIL METALICO EXECUTADO EM FABRICA (02 DEMAO'S). AF_01/2020	M2	81,23	DA ESTRUTURA METALICA DA QUADRA	81,23
15.7	C1040	DEMARCAÇÃO DE QUADRA ESPORTIVA C/TINTA ACRILICA	M	60,00	QUADRA POLIESPORTIVA	60,00
18	INSTALAÇÕES DE COMBATE E PREVENÇÃO A INCÊNDIO					
18.1	C1359	EXTINTOR DE GÁS CARBÔNICO OU PÓ QUÍMICO DE 4 OU 6KG	UN	8,00	SALAS E PAVILHÕES	8,00
18.2	C4394	LUMINÁRIA DE EMERGÊNCIA	UN	8,00	SALAS	8,00
18.3	C4890	PLACA EM ACRILICO ADESIVADA PARA SINALIZACAO COM INDICACAO DE ROTA DE FUGA 75X13CM	M	14,00	SALAS E PAVILHÕES	14,00
18.4	C4849	SINALIZACAO PARA EXTINTOR	UN	8,00		58,74 8,00
	LIMPEZA GERAL DE OBRAS					
17.1	C1028	LIMPEZA GERAL	M2	495,60	TODO CANTEIRO DE OBRA	495,60
17.2	69903	LIMPEZA DE PISO CERÂMICO OU PORCELANATO COM PANO ÚMIDO. AF_04/2019	M2	168,00	PISO DOS REVESTIMENTOS DO CANTEIRO DE OBRA	168,00
17.3	C1823	LIMPEZA DE BASE OU LASTRO	M2	320,00	PISO DE TODO CANTEIRO DE OBRA	320,00
17.4	90822	LIMPEZA DE PORTA DE MADEIRA. AF_04/2019	M2	7,00	LIMPEZA DE TODAS AS ESQUADRIAS	7,00



[Handwritten signature]

[Handwritten initials]



PREFEITURA MUNICIPAL DE
Guaiúba
HUMANIZAR, DESENVOLVER E PROSPERAR



Estado do Ceará
Prefeitura Municipal de Guaiúba

Composições de Preços

Jardson

[Handwritten signatures]

RELATÓRIO ANALÍTICO - COMPOSIÇÕES DE CUSTOS



OBRA:	ESCOLA HILDA FRADIQUE ACCIOLY	DATA:	13/07/2021	BDI:	28,92%
DESCRIÇÃO:	REFORMA E AMPLIAÇÃO DA QUADRA E ESCOLA MUNICIPAL E.E.F. HILDA FRADIQUE ACCIOLY	FONTE:	VERSÃO:	HORA:	MES:
LOCAL:	RUA RAIMUNDO BANDEIRA, S/N, GUAÍUBA - CE	SEINFRA	027,1 COM DESONERAÇÃO	83,85%	47,70%
CLIENTE:	PREFEITURA MUNICIPAL DE GUAÍUBA - CE	SINAPI	2021/05 COM DESONERAÇÃO	0,00%	0,00%
			COMPOSIÇÕES PRÓPRIAS		

Comissão Controladora

1572

08/2021

1.1. C3367 - PLACA DE SINALIZAÇÃO DE OBRA EM AÇO GALVANIZADO (M2)

EQUIPAMENTO		FONTE	UNID	COEFICIENTE	PREÇO UNITÁRIO	TOTAL
10581	CAMINHÃO C/CARROCERIA DE MADEIRA HP 136 (CHI)	SEINFRA	H	0,90000000	43,8600	90,4740
10703	CAMINHÃO C/CARROCERIA DE MADEIRA HP 136 (CHP)	SEINFRA	H	0,10000000	127,3840	12,7684
TOTAL EQUIPAMENTO:						52,2624

MAO DE OBRA		FONTE	UNID	COEFICIENTE	PREÇO UNITÁRIO	TOTAL
10498	CARPINTEIRO	SEINFRA	H	0,10000000	20,7700	2,0770
12543	SERVENTE	SEINFRA	H	1,00000000	15,5500	15,5500
TOTAL MAO DE OBRA:						17,6270

MATERIAL		FONTE	UNID	COEFICIENTE	PREÇO UNITÁRIO	TOTAL
10198	PONTALETE / BARROTE DE 3"x3" - APARELHADO	SEINFRA	M	3,00000000	17,3300	51,9900
12525	PARAFUSO C/PORCA E ARRUELA DE 1/4X1 1/2"	SEINFRA	UN	4,00000000	0,4600	1,8200
12526	PARAFUSO C/PORCA E ARRUELA DE 5/16X3 1/2"	SEINFRA	UN	4,00000000	0,8300	3,3200
12542	TRAVESSA DE MADEIRA C/SECAO DE 3"x1 1/2"	SEINFRA	M	1,40000000	8,2200	11,5080
12695	PLACA REFLETIVA DE AÇO GALVANIZADO	SEINFRA	M2	1,00000000	528,6700	528,6700
TOTAL MATERIAL:						587,4080
VALOR:						667,30

1.2. C1052 - DEMOLIÇÃO DE ESTRUTURA DE MADEIRA P/TELHADOS (M2)

MAO DE OBRA		FONTE	UNID	COEFICIENTE	PREÇO UNITÁRIO	TOTAL
10041	AJUDANTE DE CARPINTEIRO	SEINFRA	H	1,30000000	16,7700	21,8010
10498	CARPINTEIRO	SEINFRA	H	0,13000000	20,7700	2,7001
TOTAL MAO DE OBRA:						24,5011
VALOR:						24,50

1.3. C2210 - RETIRADA DE PORTAS E JANELAS, INCLUSIVE BATENTES (M2)

MAO DE OBRA		FONTE	UNID	COEFICIENTE	PREÇO UNITÁRIO	TOTAL
12391	PEDREIRO	SEINFRA	H	0,08000000	20,7700	1,6616
12543	SERVENTE	SEINFRA	H	0,80000000	15,5500	12,4400
TOTAL MAO DE OBRA:						14,1016
VALOR:						14,10

1.4. 97631 - DEMOLIÇÃO DE ARGAMASSAS, DE FORMA MANUAL, SEM REAPROVEITAMENTO. AF_12/2017 (M2)

SERVICO		FONTE	UNID	COEFICIENTE	PREÇO UNITÁRIO	TOTAL
88309	PEDREIRO COM ENCARGOS COMPLEMENTARES	SINAPI	H	0,03740000	18,61	0,69
88316	SERVENTE COM ENCARGOS COMPLEMENTARES	SINAPI	H	0,10530000	14,78	1,55
TOTAL SERVICIO:						2,24
VALOR:						2,24

1.5. 97622 - DEMOLIÇÃO DE ALVENARIA DE BLOCO FURADO, DE FORMA MANUAL, SEM REAPROVEITAMENTO. AF_12/2017 (M3)

SERVICO		FONTE	UNID	COEFICIENTE	PREÇO UNITÁRIO	TOTAL
88309	PEDREIRO COM ENCARGOS COMPLEMENTARES	SINAPI	H	0,22500000	18,61	4,18
88316	SERVENTE COM ENCARGOS COMPLEMENTARES	SINAPI	H	2,32480000	14,78	34,38
TOTAL SERVICIO:						38,54
VALOR:						38,54

1.6. C1049 - DEMOLIÇÃO DE CONCRETO SIMPLES (M3)

MAO DE OBRA		FONTE	UNID	COEFICIENTE	PREÇO UNITÁRIO	TOTAL
12391	PEDREIRO	SEINFRA	H	1,30000000	20,7700	27,0010
12543	SERVENTE	SEINFRA	H	13,00000000	15,5500	202,1500
TOTAL MAO DE OBRA:						229,1510
VALOR:						229,15

2.1. C4125 - LOCAÇÃO MENSAL DE ANDAIME METÁLICO (M3)

MAO DE OBRA		FONTE	UNID	COEFICIENTE	PREÇO UNITÁRIO	TOTAL
10037	AJUDANTE	SEINFRA	H	0,05000000	16,7700	0,8385
11530	MONTADOR	SEINFRA	H	0,16000000	20,7700	3,3232
TOTAL MAO DE OBRA:						4,1617

MATERIAL	FONTE	UNID	COEFICIENTE	PREÇO UNITÁRIO	TOTAL
17947	ANDAIME METÁLICO DE ENCAIXE - LOCAÇÃO	SEINFRA	M3xM6	1,00000000	2,2900
TOTAL MATERIAL:					2,2900
VALOR:					8,45

2.2. C0083 - ANDAIME METÁLICO DE ENCAIXE P/FACHADAS-LOCAÇÃO MENSAL (M2)

MAO DE OBRA	FONTE	UNID	COEFICIENTE	PREÇO UNITÁRIO	TOTAL
11530	MONTADOR	SEINFRA	H	0,08000000	20,7700
12543	SERVENTE	SEINFRA	H	0,16000000	15,5500
TOTAL MAO DE OBRA:					4,1498

MATERIAL	FONTE	UNID	COEFICIENTE	PREÇO UNITÁRIO	TOTAL
10058	ANDAIME METALICO DE FACHADA - LOCAÇÃO	SEINFRA	M2	1,03000000	1,8100
TOTAL MATERIAL:					1,8643
VALOR:					8,01

2.3. 98525 - LIMPEZA MECANIZADA DE CAMADA VEGETAL, VEGETAÇÃO E PEQUENAS ARVORES (DIAMETRO DE TRONCO MENOR QUE 0,20 M), COM TRATOR DE ESTEIRAS.AF_05/2018 (M2)

SERVICO	FONTE	UNID	COEFICIENTE	PREÇO UNITÁRIO	TOTAL
88316	SERVEnte COM ENCARGOS COMPLEMENTARES	SINAPI	H	0,00300000	14,78
88441	JARDINEIRO COM ENCARGOS COMPLEMENTARES	SINAPI	H	0,00300000	18,03
89031	TRATOR DE ESTEIRAS, POTÊNCIA 100 HP, PESO OPERACIONAL 9,4 T, COM LÂMINA 2,19 M3 - CHI DIURNO. AF_06/2014	SINAPI	CHI	0,00240000	46,27
89032	TRATOR DE ESTEIRAS, POTÊNCIA 100 HP, PESO OPERACIONAL 9,4 T, COM LÂMINA 2,19 M3 - CHP DIURNO. AF_06/2014	SINAPI	CHP	0,00060000	134,71
TOTAL SERVIÇO:					0,28
VALOR:					0,28

2.4. C4212 - LIMPEZA DE CAIXAS DE INSPEÇÃO (UN)

EQUIPAMENTO	FONTE	UNID	COEFICIENTE	PREÇO UNITÁRIO	TOTAL
10592	CAMINHONETE SAVEIRO (CHI)	SEINFRA	H	0,26600000	21,9688
10700	CAMINHONETE SAVEIRO (CHP)	SEINFRA	H	0,06650000	75,0454
TOTAL EQUIPAMENTO:					10,8422

MAO DE OBRA	FONTE	UNID	COEFICIENTE	PREÇO UNITÁRIO	TOTAL
12320	ENCANADOR	SEINFRA	H	0,33250000	20,3200
12380	MOTORISTA	SEINFRA	H	0,33250000	17,2100
12543	SERVEnte	SEINFRA	H	0,66750000	15,5900
TOTAL MAO DE OBRA:					22,8883
VALOR:					34,02

3.1. C1256 - ESCAVAÇÃO MANUAL CAMPO ABERTO EM TERRA ATÉ 2M (M3)

MAO DE OBRA	FONTE	UNID	COEFICIENTE	PREÇO UNITÁRIO	TOTAL
12543	SERVEnte	SEINFRA	H	2,93000000	15,5500
TOTAL MAO DE OBRA:					45,5615
VALOR:					45,56

C0054 - ALVENARIA DE EMBASAMENTO DE PEDRA ARGAMASSADA (M3)

MAO DE OBRA	FONTE	UNID	COEFICIENTE	PREÇO UNITÁRIO	TOTAL
12391	PEDREIRO	SEINFRA	H	6,00000000	20,7700
12543	SERVEnte	SEINFRA	H	9,00000000	15,5500
TOTAL MAO DE OBRA:					264,5700

MATERIAL	FONTE	UNID	COEFICIENTE	PREÇO UNITÁRIO	TOTAL
10109	AREIA MEDIA	SEINFRA	M3	0,36480000	67,5000
10805	CIMENTO PORTLAND	SEINFRA	KG	109,50000000	0,5600
11600	PEDRA DE MÃO (RACHÃO)	SEINFRA	M3	1,10000000	66,0600
TOTAL MATERIAL:					166,6100
VALOR:					423,18

3.3. C1399 - FORMA PLANA CHAPA COMPENSADA PLASTIFICADA, ESP.= 12mm UTIL. 5X (M2)

MAO DE OBRA	FONTE	UNID	COEFICIENTE	PREÇO UNITÁRIO	TOTAL
10041	AJUDANTE DE CARPINTEIRO	SEINFRA	H	1,35000000	18,7700
10498	CARPINTEIRO	SEINFRA	H	1,35000000	20,7700
TOTAL MAO DE OBRA:					50,8790

MATERIAL	FONTE	UNID	COEFICIENTE	PREÇO UNITÁRIO	TOTAL
10526	CHAPA COMPENSADO PLASTIFICADO 12MM (1,22 X 2,44M)	SEINFRA	M2	0,26000000	29,5700
11691	PONTALETE / BARROTE DE 3"x3"	SEINFRA	M	1,20000000	12,6100
11728	PREGO 3x27 (2,1/2" X 10) (APROXIMADAMENTE 19RUM/KG)	SEINFRA	KG	0,25000000	13,8000
11846	SARRAFO DE 1"x4"	SEINFRA	M	1,53000000	4,7400

11916	TABUA DE 1" DE 3A. - L = 30cm	SEINFRA	M	1,17000000	10,0100	11,7111
TOTAL MATERIAL:						49,2341
VALOR:						96,91

Folha N° 1574

3.4. C0216 - ARMADURA CA-50A MÉDIA D= 6,3 A 10,0mm (KG)

MAO DE OBRA	FONTES	UNID	COEFICIENTE	PREÇO UNITÁRIO	TOTAL
10040	AJUDANTE DE ARMADOR/FERREIRO	SEINFRA	H	0,08000000	16,7700
10121	ARMADOR/FERREIRO	SEINFRA	H	0,08000000	20,7700
TOTAL MAO DE OBRA:					3,0032

MATERIAL	FONTES	UNID	COEFICIENTE	PREÇO UNITÁRIO	TOTAL
10103	ARAME RECOZIDO N.18 BWG	SEINFRA	KG	0,02000000	10,0500
10163	AÇO CA-50	SEINFRA	KG	1,15000000	9,5000
TOTAL MATERIAL:					11,1260
VALOR:					14,13

3.5. C0843 - CONCRETO P/VIBR., FCK 25 MPa COM AGREGADO ADQUIRIDO (M3)

EQUIPAMENTO	FONTES	UNID	COEFICIENTE	PREÇO UNITÁRIO	TOTAL
10682	BETONEIRA ELÉTRICA 580L (CHP)	SEINFRA	H	0,71400000	22,3108
TOTAL EQUIPAMENTO:					15,3299

MAO DE OBRA	FONTES	UNID	COEFICIENTE	PREÇO UNITÁRIO	TOTAL
12543	SERVENTE	SEINFRA	H	6,00000000	15,5800
TOTAL MAO DE OBRA:					61,3000

MATERIAL	FONTES	UNID	COEFICIENTE	PREÇO UNITÁRIO	TOTAL
10109	AREIA MEDIA	SEINFRA	M3	0,86690000	67,5000
10280	BRITA	SEINFRA	M3	0,62700000	76,1900
10805	CIMENTO PORTLAND	SEINFRA	KG	349,00000000	0,5600
11605	PEDRISCO	SEINFRA	M3	0,20900000	73,9000
TOTAL MATERIAL:					317,1720
VALOR:					426,40

3.6. C0047 - ALVENARIA DE BLOCO CERÂMICO FURADO (9x19x39)cm C/ARGAMASSA MISTA DE CAL HIDRATADA, ESP=9 cm (M2)

MAO DE OBRA	FONTES	UNID	COEFICIENTE	PREÇO UNITÁRIO	TOTAL
12391	PEDREIRO	SEINFRA	H	0,32000000	20,7700
12543	SERVENTE	SEINFRA	H	0,40000000	15,5500
TOTAL MAO DE OBRA:					12,6664

MATERIAL	FONTES	UNID	COEFICIENTE	PREÇO UNITÁRIO	TOTAL
10109	AREIA MEDIA	SEINFRA	M3	0,00990000	67,5000
10229	BLOCO CERAMICO FURADO VEDAÇÃO - 9X19X39 CM	SEINFRA	UN	13,00000000	1,5700
10441	CAL HIDRATADA	SEINFRA	KG	1,47000000	1,1000
10805	CIMENTO PORTLAND	SEINFRA	KG	1,47000000	0,5600
TOTAL MATERIAL:					23,5117
VALOR:					36,38

3.7. B7894 - CHAPISCO APLICADO EM ALVENARIA (SEM PRESENÇA DE VAOS) E ESTRUTURAS DE CONCRETO DE FACHADA, COM COLHER DE PEDREIRO, ARGAMASSA TRAÇO 1:3 COM PREPARO EM BETONEIRA 400L. AF_06/2014 (M2)

SERVICO	FONTES	UNID	COEFICIENTE	PREÇO UNITÁRIO	TOTAL
87313	ARGAMASSA TRAÇO 1:3 (EM VOLUME DE CIMENTO E AREIA GROSSA ÚMIDA) PARA CHAPISCO CONVENCIONAL, PREPARO MECÂNICO COM BETONEIRA 400 L. AF_08/2019	SINAPI	M3	0,00420000	395,41
88309	PEDREIRO COM ENCARGOS COMPLEMENTARES	SINAPI	H	0,12400000	16,61
88316	SERVENTE COM ENCARGOS COMPLEMENTARES	SINAPI	H	0,06200000	14,78
TOTAL SERVIÇO:					4,67
VALOR:					4,87

3.8. C1212 - EMBOÇO C/ ARGAMASSA MISTA DE CIMENTO, CAL EM PASTA E AREIA S/PENEIRAR TRAÇO 1:1.5:9 ESP.= 20mm P/ PAREDE (M2)

MAO DE OBRA	FONTES	UNID	COEFICIENTE	PREÇO UNITÁRIO	TOTAL
12391	PEDREIRO	SEINFRA	H	0,60000000	20,7700
12543	SERVENTE	SEINFRA	H	0,85000000	15,5500
TOTAL MAO DE OBRA:					26,8360

MATERIAL	FONTES	UNID	COEFICIENTE	PREÇO UNITÁRIO	TOTAL
10109	AREIA MEDIA	SEINFRA	M3	0,02430000	67,5000
10442	CAL VIRGEM EM PO	SEINFRA	KG	2,24000000	0,6900
10805	CIMENTO PORTLAND	SEINFRA	KG	3,24000000	0,5600
TOTAL MATERIAL:					5,0003
VALOR:					30,84

3.9. C3028 - REBOCO C/ ARGAMASSA DE CIMENTO E AREIA PENEIRADA, TRAÇO 1:3 (M2)

MAO DE OBRA		FONTE	UNID	COEFICIENTE	PREÇO UNITÁRIO	TOTAL
12391	PEDREIRO	SEINFRA	H	0,80000000	20,7700	12,4620
12543	SERVENTE	SEINFRA	H	0,60000000	15,5500	9,3300
TOTAL MAO DE OBRA:						21,7920

SERVICO		FONTE	UNID	COEFICIENTE	PREÇO UNITÁRIO	TOTAL
C0164	ARGAMASSA DE CIMENTO E AREIA PEN. TRAÇO 1:3	SEINFRA	M3	0,02500000	858,8400	21,4710
TOTAL SERVICIO:						21,4710
VALOR:						43,26

3.10. C4554 - TELHA DE ALUMÍNIO, TRAPEZOIDAL e = 0,7mm (M2)

MAO DE OBRA		FONTE	UNID	COEFICIENTE	PREÇO UNITÁRIO	TOTAL
11530	MONTADOR	SEINFRA	H	0,30000000	20,7700	6,2310
12543	SERVENTE	SEINFRA	H	0,30000000	15,5500	4,6650
TOTAL MAO DE OBRA:						10,8960

MATERIAL		FONTE	UNID	COEFICIENTE	PREÇO UNITÁRIO	TOTAL
11215	GANCHO COM PORCA E ARRUELA	SEINFRA	UN	3,00000000	1,8200	5,4600
11920	TALA DE AJUSTE	SEINFRA	UN	3,00000000	0,2700	0,8100
18434	TELHA DE ALUMÍNIO, TRAPEZOIDAL e = 0,7mm	SEINFRA	M2	1,00000000	36,9100	36,9100
TOTAL MATERIAL:						43,1800
VALOR:						54,08

3.11. C2469 - TINTA AUTOMOTIVA 2 DEMÃOS EM METÁLICOS (M2)

MAO DE OBRA		FONTE	UNID	COEFICIENTE	PREÇO UNITÁRIO	TOTAL
10045	AJUDANTE DE PINTOR	SEINFRA	H	0,80000000	16,7700	13,4160
12395	PINTOR	SEINFRA	H	0,80000000	20,7700	16,6160
TOTAL MAO DE OBRA:						30,0320

MATERIAL		FONTE	UNID	COEFICIENTE	PREÇO UNITÁRIO	TOTAL
10035	AGUARRAZ MINERAL	SEINFRA	L	0,03000000	17,1900	0,5157
11346	LIXA PARA FERRO	SEINFRA	UN	0,35000000	1,6900	0,5915
12088	TINTA ANTIFLAMA	SEINFRA	L	0,28000000	46,9600	13,1488
TOTAL MATERIAL:						14,2560
VALOR:						44,29

3.12. 00034721 - PLACA DE SINALIZACAO EM CHAPA DE ALUMINIO COM PINTURA REFLETIVA, E = 2 MM (M2)

VALOR:	548,00
--------	--------

3.13. C1620 - LETREIRO - LETRA EM CAIXA DE ZINCO, H= 20CM (UN)

MAO DE OBRA		FONTE	UNID	COEFICIENTE	PREÇO UNITÁRIO	TOTAL
10037	AJUDANTE	SEINFRA	H	1,10000000	16,7700	18,4470
11858	SERRALHEIRO	SEINFRA	H	1,10000000	20,7700	22,8470
12391	PEDREIRO	SEINFRA	H	0,80000000	20,7700	16,6160
12543	SERVENTE	SEINFRA	H	0,20000000	15,5500	3,1100
TOTAL MAO DE OBRA:						61,0200

MATERIAL		FONTE	UNID	COEFICIENTE	PREÇO UNITÁRIO	TOTAL
10108	AREIA GROSSA	SEINFRA	M3	0,00400000	74,7200	0,2989
10301	BUCHA PLASTICA 8MM	SEINFRA	UN	3,00000000	0,2000	0,6000
10539	CHAPA DE AÇO GALVANIZADA N.26. DESENV 0.50M	SEINFRA	M	0,75000000	21,1800	15,8850
10805	CIMENTO PORTLAND	SEINFRA	KG	1,00000000	0,5600	0,5600
11100	ESMALTE SINTETICO	SEINFRA	L	0,08000000	24,9900	1,9992
11582	PARAFUSO N.12X25MM	SEINFRA	UN	3,00000000	0,6200	1,8600
12293	ZARCÃO	SEINFRA	L	0,07000000	22,5600	1,5806
TOTAL MATERIAL:						22,7637
VALOR:						83,80

4.1. C0047 - ALVENARIA DE BLOCO CERÂMICO FURADO (9x19x39)cm C/ARGAMASSA MISTA DE CAL HIDRATADA, ESP=9 cm (M2)

MAO DE OBRA		FONTE	UNID	COEFICIENTE	PREÇO UNITÁRIO	TOTAL
12391	PEDREIRO	SEINFRA	H	0,07988453	20,7700	1,6588
12543	SERVENTE	SEINFRA	H	0,09983066	15,5500	1,5524
TOTAL MAO DE OBRA:						3,2112

MATERIAL		FONTE	UNID	COEFICIENTE	PREÇO UNITÁRIO	TOTAL
10109	AREIA MEDIA	SEINFRA	M3	0,00244585	67,5000	0,1651
10229	BLOCO CERAMICO FURADO VEDAÇÃO - 9X19X35 CM	SEINFRA	UN	19,00000000	1,5700	29,4100
10441	CAL HIDRATADA	SEINFRA	KG	0,36385416	1,1000	0,4002
10805	CIMENTO PORTLAND	SEINFRA	KG	0,34902053	0,5600	0,1955

TOTAL MATERIAL:	21,7708
VALOR:	24,38

4.2. 97631 - DEMOLIÇÃO DE ARGAMASSAS, DE FORMA MANUAL, SEM REAPROVEITAMENTO. AF_12/2017 (M2)

SERVICO	FONTE	UNID	COEFICIENTE	PREÇO UNITÁRIO	TOTAL
88309	PEDREIRO COM ENCARGOS COMPLEMENTARES	SINAPI	0,03740000	18,61	0,69
88316	SERVENTE COM ENCARGOS COMPLEMENTARES	SINAPI	0,10530000	14,78	1,55
TOTAL SERVIÇO:					2,24
VALOR:					2,24

4.3. 87879 - CHAPISCO APLICADO EM ALVENARIAS E ESTRUTURAS DE CONCRETO INTERNAS, COM COLHER DE PEDREIRO. ARGAMASSA TRAÇO 1:3 COM PREPARO EM BETONEIRA 400L. AF_06/2014 (M2)

SERVICO	FONTE	UNID	COEFICIENTE	PREÇO UNITÁRIO	TOTAL
87313	ARGAMASSA TRAÇO 1:3 (EM VOLUME DE CIMENTO E AREIA GROSSA ÚMIDA) PARA CHAPISCO CONVENCIONAL, PREPARO MECÂNICO COM BETONEIRA 400 L. AF_08/2019	SINAPI	0,00420000	395,41	1,66
88309	PEDREIRO COM ENCARGOS COMPLEMENTARES	SINAPI	0,07000000	18,61	1,30
88316	SERVENTE COM ENCARGOS COMPLEMENTARES	SINAPI	0,00700000	14,78	0,10
TOTAL SERVIÇO:					3,06
VALOR:					3,06

4.4. 87535 - EMBOÇO, PARA RECEBIMENTO DE CERÂMICA, EM ARGAMASSA TRAÇO 1:2:8, PREPARO MECÂNICO COM BETONEIRA 400L, APLICADO MANUALMENTE EM FACES INTERNAS DE PAREDES, PARA AMBIENTE COM ÁREA MAIOR QUE 10M2, ESPESSURA DE 20MM, COM EXECUÇÃO DE TALISCAS. AF_06/2014 (M2)

SERVICO	FONTE	UNID	COEFICIENTE	PREÇO UNITÁRIO	TOTAL
87292	ARGAMASSA TRAÇO 1:2:8 (EM VOLUME DE CIMENTO, CAL E AREIA MÉDIA ÚMIDA) PARA EMBOÇO/MASSA ÚNICA/ASSENTAMENTO DE ALVENARIA DE VEDAÇÃO, PREPARO MECÂNICO COM BETONEIRA 400 L. AF_08/2019	SINAPI	0,03760000	389,68	14,66
3309	PEDREIRO COM ENCARGOS COMPLEMENTARES	SINAPI	0,32000000	18,61	5,95
88316	SERVENTE COM ENCARGOS COMPLEMENTARES	SINAPI	0,11800000	14,78	1,74
TOTAL SERVIÇO:					22,34
VALOR:					22,34

4.5. 87547 - MASSA ÚNICA, PARA RECEBIMENTO DE PINTURA, EM ARGAMASSA TRAÇO 1:2:8, PREPARO MECÂNICO COM BETONEIRA 400L, APLICADA MANUALMENTE EM FACES INTERNAS DE PAREDES, ESPESSURA DE 10MM, COM EXECUÇÃO DE TALISCAS. AF_06/2014 (M2)

SERVICO	FONTE	UNID	COEFICIENTE	PREÇO UNITÁRIO	TOTAL
87292	ARGAMASSA TRAÇO 1:2:8 (EM VOLUME DE CIMENTO, CAL E AREIA MÉDIA ÚMIDA) PARA EMBOÇO/MASSA ÚNICA/ASSENTAMENTO DE ALVENARIA DE VEDAÇÃO, PREPARO MECÂNICO COM BETONEIRA 400 L. AF_08/2019	SINAPI	0,02130000	389,68	8,30
88309	PEDREIRO COM ENCARGOS COMPLEMENTARES	SINAPI	0,35000000	18,61	6,51
88316	SERVENTE COM ENCARGOS COMPLEMENTARES	SINAPI	0,12800000	14,78	1,89
TOTAL SERVIÇO:					16,70
VALOR:					16,70

5.2. C0845 - CONCRETO P/VIBR., FCK 35 MPa COM AGREGADO ADQUIRIDO (M3)

EQUIPAMENTO	FONTE	UNID	COEFICIENTE	PREÇO UNITÁRIO	TOTAL
10682	BETONEIRA ELÉTRICA 580L (CHP)	SEINFRA	0,71400000	22,3108	15,9299
TOTAL EQUIPAMENTO:					15,9299
MAO DE OBRA	FONTE	UNID	COEFICIENTE	PREÇO UNITÁRIO	TOTAL
12543	SERVENTE	SEINFRA	6,00000000	15,5500	93,3000
TOTAL MAO DE OBRA:					93,3000
MATERIAL	FONTE	UNID	COEFICIENTE	PREÇO UNITÁRIO	TOTAL
10109	AREIA MEDIA	SEINFRA	0,78670000	67,5000	53,1023
10280	BRITA	SEINFRA	0,62700000	76,1900	47,7711
10805	CIMENTO PORTLAND	SEINFRA	448,00000000	0,5600	250,8800
11605	PEDRISCO	SEINFRA	0,20900000	73,9000	15,4451
TOTAL MATERIAL:					367,1985
VALOR:					476,43

5.3. C1611 - LASTRO DE CONCRETO REGULARIZADO ESP.= 5CM (M2)

EQUIPAMENTO	FONTE	UNID	COEFICIENTE	PREÇO UNITÁRIO	TOTAL
10682	BETONEIRA ELÉTRICA 580L (CHP)	SEINFRA	0,03600000	22,3108	0,8032
TOTAL EQUIPAMENTO:					0,8032
MAO DE OBRA	FONTE	UNID	COEFICIENTE	PREÇO UNITÁRIO	TOTAL
12391	PEDREIRO	SEINFRA	0,40000000	20,7700	8,3080
12543	SERVENTE	SEINFRA	1,10000000	15,5500	17,1050
TOTAL MAO DE OBRA:					25,4130
MATERIAL	FONTE	UNID	COEFICIENTE	PREÇO UNITÁRIO	TOTAL
10109	AREIA MEDIA	SEINFRA	0,03320000	67,5000	2,2410
10280	BRITA	SEINFRA	0,04400000	76,1900	3,3524

Handwritten signature

Handwritten signature

Handwritten signature

Handwritten signature

Handwritten signature

10805	CIMENTO PORTLAND	SEINFRA	KG	11,00000000	U.500U	11,7634	
						TOTAL MATERIAL:	11,7634
						VALOR:	37,97

5.4. C1399 - FORMA PLANA CHAPA COMPENSADA PLASTIFICADA, ESP.= 12mm UTIL. 5X (M2)

MAO DE OBRA	FONTE	UNID	COEFICIENTE	PREÇO UNITÁRIO	TOTAL
10041	AJUDANTE DE CARPINEIRO	SEINFRA	H	1,35000000	16,7700
10498	CARPINEIRO	SEINFRA	H	1,35000000	20,7700
TOTAL MAO DE OBRA:					60,6700

MATERIAL	FONTE	UNID	COEFICIENTE	PREÇO UNITÁRIO	TOTAL
10526	CHAPA COMPENSADO PLASTIFICADO 12MM (1.22 X 2.44M)	SEINFRA	M2	0,25000000	29,5700
11691	PONTALETE / BARROTE DE 3"x3"	SEINFRA	M	1,20000000	12,5100
11728	PREGO 18X27 (2.1/2" X 10) (APROXIMADAMENTE 198UN/KG)	SEINFRA	KG	0,25000000	13,8000
11846	SARRAFO DE 1"x4"	SEINFRA	M	1,53000000	4,7400
11916	TABUA DE 1" DE 3A. - L = 30cm	SEINFRA	M	1,17000000	10,0100
TOTAL MATERIAL:					45,2341
VALOR:					95,91

5.5. C0216 - ARMADURA CA-50A MÉDIA D= 6,3 A 10,0mm (KG)

MAO DE OBRA	FONTE	UNID	COEFICIENTE	PREÇO UNITÁRIO	TOTAL
10040	AJUDANTE DE ARMADOR/FERREIRO	SEINFRA	H	0,08000000	16,7700
10121	ARMADOR/FERREIRO	SEINFRA	H	0,08000000	20,7700
TOTAL MAO DE OBRA:					3,0032

MATERIAL	FONTE	UNID	COEFICIENTE	PREÇO UNITÁRIO	TOTAL
10103	ARAME RECOZIDO N.18 BWG	SEINFRA	KG	0,02000000	10,0500
10163	AÇO CA-50	SEINFRA	KG	1,15000000	9,5000
TOTAL MATERIAL:					11,1200
VALOR:					14,13

5.7. C0845 - CONCRETO P/VIBR., FCK 35 MPa COM AGREGADO ADQUIRIDO (M3)

EQUIPAMENTO	FONTE	UNID	COEFICIENTE	PREÇO UNITÁRIO	TOTAL
10682	BETONEIRA ELÉTRICA 580L (CHP)	SEINFRA	H	0,71400000	22,3108
TOTAL EQUIPAMENTO:					15,9299

MAO DE OBRA	FONTE	UNID	COEFICIENTE	PREÇO UNITÁRIO	TOTAL
12543	SERVENTE	SEINFRA	H	6,00000000	15,5500
TOTAL MAO DE OBRA:					93,3000

MATERIAL	FONTE	UNID	COEFICIENTE	PREÇO UNITÁRIO	TOTAL
10109	AREIA MÉDIA	SEINFRA	M3	0,78670000	67,5000
10280	BRITA	SEINFRA	M3	0,62700000	76,1900
10805	CIMENTO PORTLAND	SEINFRA	KG	448,00000000	0,5600
11605	PEDRISCO	SEINFRA	M3	0,20900000	73,9000
TOTAL MATERIAL:					367,1965
VALOR:					476,43

5.8. C1611 - LASTRO DE CONCRETO REGULARIZADO ESP.= 5CM (M2)

EQUIPAMENTO	FONTE	UNID	COEFICIENTE	PREÇO UNITÁRIO	TOTAL
10682	BETONEIRA ELÉTRICA 580L (CHP)	SEINFRA	H	0,03600000	22,3108
TOTAL EQUIPAMENTO:					6,8032

MAO DE OBRA	FONTE	UNID	COEFICIENTE	PREÇO UNITÁRIO	TOTAL
12391	PEDREIRO	SEINFRA	H	0,40000000	20,7700
12543	SERVENTE	SEINFRA	H	1,10000000	15,5500
TOTAL MAO DE OBRA:					25,4130

MATERIAL	FONTE	UNID	COEFICIENTE	PREÇO UNITÁRIO	TOTAL
10109	AREIA MÉDIA	SEINFRA	M3	0,03320000	67,5000
10280	BRITA	SEINFRA	M3	0,04400000	76,1900
10805	CIMENTO PORTLAND	SEINFRA	KG	11,00000000	0,5600
TOTAL MATERIAL:					11,7634
VALOR:					37,97

5.9. C0216 - ARMADURA CA-50A MÉDIA D= 6,3 A 10,0mm (KG)

MAO DE OBRA	FONTE	UNID	COEFICIENTE	PREÇO UNITÁRIO	TOTAL
10040	AJUDANTE DE ARMADOR/FERREIRO	SEINFRA	H	0,08000000	16,7700
10121	ARMADOR/FERREIRO	SEINFRA	H	0,08000000	20,7700
TOTAL MAO DE OBRA:					3,0032

[Handwritten signatures and initials]

10103	ARAME RECOZIDO N.18 BWG	SEINFRA	KG	0,03000000	10,0500	0,3015
10163	AÇO CA-50	SEINFRA	KG	1,15000000	9,5000	10,9250
TOTAL MATERIAL:						11,2265
VALOR:						14,98



5.16. C0216 - ARMADURA CA-50A MÈDIA D= 6,3 A 10,0mm (KG)

MAO DE OBRA	FONTES	UNID	COEFICIENTE	PREÇO UNITÁRIO	TOTAL
10040	AJUDANTE DE ARMADOR/FERREIRO	SEINFRA	H	0,08000000	16,7700
10121	ARMADOR/FERREIRO	SEINFRA	H	0,08000000	20,7700
TOTAL MAO DE OBRA:					3,0032
MATERIAL	FONTES	UNID	COEFICIENTE	PREÇO UNITÁRIO	TOTAL
10103	ARAME RECOZIDO N.18 BWG	SEINFRA	KG	0,02000000	10,0500
10163	AÇO CA-50	SEINFRA	KG	1,15000000	9,5000
TOTAL MATERIAL:					11,2265
VALOR:					14,13

5.17. C0217 - ARMADURA CA-60 FINA D=3,40 A 6,40mm (KG)

MAO DE OBRA	FONTES	UNID	COEFICIENTE	PREÇO UNITÁRIO	TOTAL
10040	AJUDANTE DE ARMADOR/FERREIRO	SEINFRA	H	0,07000000	16,7700
10121	ARMADOR/FERREIRO	SEINFRA	H	0,07000000	20,7700
TOTAL MAO DE OBRA:					2,6278
MATERIAL	FONTES	UNID	COEFICIENTE	PREÇO UNITÁRIO	TOTAL
10103	ARAME RECOZIDO N.18 BWG	SEINFRA	KG	0,02000000	10,0500
10169	AÇO CA-60	SEINFRA	KG	1,15000000	8,2800
TOTAL MATERIAL:					8,7280
VALOR:					12,35

6.2. C1630 - LOCAÇÃO DA OBRA - EXECUÇÃO DE GABARITO (M2)

MAO DE OBRA	FONTES	UNID	COEFICIENTE	PREÇO UNITÁRIO	TOTAL
10498	CARPINTEIRO	SEINFRA	H	0,13000000	20,7700
12543	SERVENTE	SEINFRA	H	0,13000000	15,5500
TOTAL MAO DE OBRA:					4,7218
MATERIAL	FONTES	UNID	COEFICIENTE	PREÇO UNITÁRIO	TOTAL
10101	ARAME GALVANIZADO N.16 BWG	SEINFRA	KG	0,02000000	20,7100
11691	PONTALETE / BARROTE DE 3"x3"	SEINFRA	M	0,04000000	12,6100
11724	PREGO	SEINFRA	KG	0,01200000	15,6400
12429	TABUA DE VIROLA DE 12"x 1"	SEINFRA	M2	0,00900000	28,7200
TOTAL MATERIAL:					1,3638
VALOR:					5,08

6.4. 96526 - ESCAVAÇÃO MANUAL DE VALA PARA VIGA BALDRAME, SEM PREVISÃO DE FÔRMA. AF_06/2017 (M3)

SERVICO	FONTES	UNID	COEFICIENTE	PREÇO UNITÁRIO	TOTAL
88309	PEDREIRO COM ENCARGOS COMPLEMENTARES	SINAPI	H	5,11200000	18,61
88316	SERVENTE COM ENCARGOS COMPLEMENTARES	SINAPI	H	7,93300000	14,78
TOTAL SERVICIO:					212,37
VALOR:					212,37

6.5. 93382 - REATERRO MANUAL DE VALAS COM COMPACTAÇÃO MECANIZADA. AF_04/2016 (M3)

SERVICO	FONTES	UNID	COEFICIENTE	PREÇO UNITÁRIO	TOTAL
88316	SERVENTE COM ENCARGOS COMPLEMENTARES	SINAPI	H	0,85000000	14,78
91533	COMPACTADOR DE SOLOS DE PERCUSSÃO (SOQUETE) COM MOTOR A GASOLINA 4 TEMPOS, POTÊNCIA 4 CV - CHP DIURNO. AF_08/2015	SINAPI	CHP	0,27400000	25,78
91534	COMPACTADOR DE SOLOS DE PERCUSSÃO (SOQUETE) COM MOTOR A GASOLINA 4 TEMPOS, POTÊNCIA 4 CV - CHI DIURNO. AF_08/2015	SINAPI	CHI	0,25400000	19,04
95606	UMIDIFICAÇÃO DE MATERIAL PARA VALAS COM CAMINHÃO PIPA 10000L. AF_11/2016	SINAPI	M3	1,00000000	1,53
TOTAL SERVICIO:					23,01
VALOR:					23,01

6.6. 92919 - ARMAÇÃO DE ESTRUTURAS DE CONCRETO ARMADO, EXCETO VIGAS, PILARES, LAJES E FUNDAÇÕES, UTILIZANDO AÇO CA-50 DE 10,0 MM - MONTAGEM. AF_12/2015 (KG)

MATERIAL	FONTES	UNID	COEFICIENTE	PREÇO UNITÁRIO	TOTAL
00039017	ESPACADOR / DISTANCIADOR CIRCULAR COM ENTRADA LATERAL, EM PLASTICO, PARA VERGALHAO *4,2 A 12,5* MM, COBRIMENTO 20 MM	SINAPI	UN	0,54300000	0,21
00043132	ARAME RECOZIDO 18 BWG, D = 1,65 MM (0,016 KG/M) OU 18 BWG, D = 1,25 MM (0,01 KG/M)	SINAPI	KG	0,02500000	19,43
TOTAL MATERIAL:					0,59

Handwritten signature

Handwritten signature

Handwritten signature

Handwritten signature

Handwritten signature

SERVICO	DESCRICAO	FONTE	UNID	COEFICIENTE	PREÇO UNITÁRIO	TOTAL
88238	AJUDANTE DE ARMADOR COM ENCARGOS COMPLEMENTARES	SINAPI	H	0,01210000	14,89	0,17
88245	ARMADOR COM ENCARGOS COMPLEMENTARES	SINAPI	H	0,07430000	18,52	1,37
92794	CORTE E DOBRA DE AÇO CA-50, DIÂMETRO DE 10,0 MM, UTILIZADO EM ESTRUTURAS DIVERSAS, EXCETO LAJES. AF_12/2015	SINAPI	KG	1,00000000	12,78	12,78
TOTAL SERVIÇO:						14,32
VALOR:						14,91

6.7. C0047 - ALVENARIA DE BLOCO CERÂMICO FURADO (9x19x39)cm C/ARGAMASSA MISTA DE CAL HIDRATADA, ESP=9 cm (M2)

MAO DE OBRA	DESCRICAO	FONTE	UNID	COEFICIENTE	PREÇO UNITÁRIO	TOTAL
12391	PEDREIRO	SEINFRA	H	0,32000000	20,7700	6,6464
12543	SERVENTE	SEINFRA	H	0,40000000	15,5500	6,2200
TOTAL MAO DE OBRA:						12,8664

MATERIAL	DESCRICAO	FONTE	UNID	COEFICIENTE	PREÇO UNITÁRIO	TOTAL
10109	AREIA MEDIA	SEINFRA	M3	0,00980000	67,5000	0,6615
10229	BLOCO CERAMICO FURADO VEDAÇÃO - 9X19X39 CM	SEINFRA	UN	13,00000000	1,5700	20,4100
10441	CAL HIDRATADA	SEINFRA	KG	1,47000000	1,1000	1,6170
10805	CIMENTO PORTLAND	SEINFRA	KG	1,47000000	0,5500	0,8232
TOTAL MATERIAL:						23,5117

VALOR:						36,38
--------	--	--	--	--	--	-------

6.8. 98562 - IMPERMEABILIZAÇÃO DE FLOREIRA OU VIGA BALDRAME COM ARGAMASSA DE CIMENTO E AREIA, COM ADITIVO IMPERMEABILIZANTE, E = 2 CM. AF_06/2018 (M2)

MATERIAL	DESCRICAO	FONTE	UNID	COEFICIENTE	PREÇO UNITÁRIO	TOTAL
0000123	ADITIVO IMPERMEABILIZANTE DE PEGA NORMAL PARA ARGAMASSAS E CONCRETOS SEM ARMACAO, LIQUIDO E ISENTO DE CLORETOS	SINAPI	L	0,55900000	8,61	3,69
TOTAL MATERIAL:						3,69

SERVICO	DESCRICAO	FONTE	UNID	COEFICIENTE	PREÇO UNITÁRIO	TOTAL
87298	ARGAMASSA TRAÇO 1:3 (EM VOLUME DE CIMENTO E AREIA MÉDIA ÚMIDA) PARA CONTRAPISO, PREPARO MECÂNICO COM BETONEIRA 400 L. AF_08/2019	SINAPI	M3	0,02500000	495,54	12,38
88309	PEDREIRO COM ENCARGOS COMPLEMENTARES	SINAPI	H	0,73000000	18,61	13,58
88316	SERVENTE COM ENCARGOS COMPLEMENTARES	SINAPI	H	0,14800000	14,78	2,18
TOTAL SERVIÇO:						28,14

VALOR:						31,83
--------	--	--	--	--	--	-------

6.10. C0047 - ALVENARIA DE BLOCO CERÂMICO FURADO (9x19x39)cm C/ARGAMASSA MISTA DE CAL HIDRATADA, ESP=9 cm (M2)

MAO DE OBRA	DESCRICAO	FONTE	UNID	COEFICIENTE	PREÇO UNITÁRIO	TOTAL
12391	PEDREIRO	SEINFRA	H	0,32000000	20,7700	6,6464
12543	SERVENTE	SEINFRA	H	0,40000000	15,5500	6,2200
TOTAL MAO DE OBRA:						12,8664

MATERIAL	DESCRICAO	FONTE	UNID	COEFICIENTE	PREÇO UNITÁRIO	TOTAL
10109	AREIA MEDIA	SEINFRA	M3	0,00980000	67,5000	0,6615
10229	BLOCO CERAMICO FURADO VEDAÇÃO - 9X19X39 CM	SEINFRA	UN	13,00000000	1,5700	20,4100
10441	CAL HIDRATADA	SEINFRA	KG	1,47000000	1,1000	1,6170
10805	CIMENTO PORTLAND	SEINFRA	KG	1,47000000	0,5500	0,8232
TOTAL MATERIAL:						23,5117

VALOR:						36,38
--------	--	--	--	--	--	-------

6.11. 87372 - ARGAMASSA TRAÇO 1:3 (EM VOLUME DE CIMENTO E AREIA MÉDIA ÚMIDA) PARA CONTRAPISO, PREPARO MANUAL. AF_08/2019 (M3)

MATERIAL	DESCRICAO	FONTE	UNID	COEFICIENTE	PREÇO UNITÁRIO	TOTAL
0000370	AREIA MEDIA - POSTO JAZIDA/FORNECEDOR (RETIRADO NA JAZIDA, SEM TRANSPORTE)	SINAPI	M3	1,25000000	80,00	100,00
00001379	CIMENTO PORTLAND COMPOSTO CP II-32	SINAPI	KG	583,59000000	0,58	315,61
TOTAL MATERIAL:						415,61

SERVICO	DESCRICAO	FONTE	UNID	COEFICIENTE	PREÇO UNITÁRIO	TOTAL
88316	SERVENTE COM ENCARGOS COMPLEMENTARES	SINAPI	H	11,65000000	14,78	172,18
TOTAL SERVIÇO:						172,18

VALOR:						587,79
--------	--	--	--	--	--	--------

6.12. 87877 - CHAPISCO APLICADO EM ALVENARIAS E ESTRUTURAS DE CONCRETO INTERNAS, COM ROLO PARA TEXTURA ACRILICA. ARGAMASSA INDUSTRIALIZADA COM PREPARO EM MISTURADOR 300 KG. AF_06/2014 (M2)

SERVICO	DESCRICAO	FONTE	UNID	COEFICIENTE	PREÇO UNITÁRIO	TOTAL
87393	ARGAMASSA INDUSTRIALIZADA PARA CHAPISCO ROLADO, PREPARO COM MISTURADOR DE EIXO HORIZONTAL DE 300 KG. AF_08/2019	SINAPI	M3	0,00150000	4.817,73	7,22
88309	PEDREIRO COM ENCARGOS COMPLEMENTARES	SINAPI	H	0,04200000	18,61	0,78
88316	SERVENTE COM ENCARGOS COMPLEMENTARES	SINAPI	H	0,00420000	14,78	0,08
TOTAL SERVIÇO:						8,08

VALOR:						8,08
--------	--	--	--	--	--	------

Handwritten signatures and initials in blue ink at the bottom of the page.

6.14. 93137 - PONTO DE ILUMINAÇÃO RESIDENCIAL INCLUINDO INTERRUPTOR SIMPLES (2 MÓDULOS), CAIXA ELÉTRICA, ELETRODUTO, CABO, RASGO, QUEBRA E CHUMBAMENTO (EXCLUINDO LUMINÁRIA E LÂMPADA). AF_01/2016 (UN)

SERVICO	FORNTE	UNID	COEFICIENTE	PREÇO UNITÁRIO	TOTAL
90447	RASGO EM ALVENARIA PARA ELETRODUTOS COM DIÂMETROS MENORES OU IGUAIS A 40 MM. AF_05/2015	SINAPI	M	2,20000000	10,01
90456	QUEBRA EM ALVENARIA PARA INSTALAÇÃO DE CAIXA DE TOMADA (4X4 OU 4X2). AF_05/2015	SINAPI	UN	1,00000000	2,93
90466	CHUMBAMENTO LINEAR EM ALVENARIA PARA RAMAIS/DISTRIBUIÇÃO COM DIÂMETROS MENORES OU IGUAIS A 40 MM. AF_05/2015	SINAPI	M	2,20000000	20,46
91842	ELETRODUTO FLEXÍVEL CORRUGADO, PVC, DN 20 MM (1/2"), PARA CIRCUITOS TERMINAIS, INSTALADO EM LAJE - FORNECIMENTO E INSTALAÇÃO. AF_12/2015	SINAPI	M	2,00000000	8,98
91852	ELETRODUTO FLEXÍVEL CORRUGADO, PVC, DN 20 MM (1/2"), PARA CIRCUITOS TERMINAIS, INSTALADO EM PAREDE - FORNECIMENTO E INSTALAÇÃO. AF_12/2015	SINAPI	M	2,20000000	13,70
91924	CABO DE COBRE FLEXÍVEL ISOLADO, 1,5 MM², ANTI-CHAMA 450/750 V, PARA CIRCUITOS TERMINAIS - FORNECIMENTO E INSTALAÇÃO. AF_12/2015	SINAPI	M	12,60000000	32,25
91937	CAIXA OCTOGONAL 3" X 3", PVC, INSTALADA EM LAJE - FORNECIMENTO E INSTALAÇÃO. AF_12/2015	SINAPI	UN	0,37500000	3,11
91940	CAIXA RETANGULAR 4" X 2" MÉDIA (1,30 M DO PISO), PVC, INSTALADA EM PAREDE - FORNECIMENTO E INSTALAÇÃO. AF_12/2015	SINAPI	UN	1,00000000	10,68
91959	INTERRUPTOR SIMPLES (2 MÓDULOS), 10A/250V, INCLUINDO SUPORTE E PLACA - FORNECIMENTO E INSTALAÇÃO. AF_12/2015	SINAPI	UN	1,00000000	35,17
TOTAL SERVIÇO:					137,28
VALOR:					137,29

6.15. 93146 - PONTO DE ILUMINAÇÃO E TOMADA, RESIDENCIAL, INCLUINDO INTERRUPTOR PARALELO E TOMADA 10A/250V, CAIXA ELÉTRICA, ELETRODUTO, CABO, RASGO, QUEBRA E CHUMBAMENTO (EXCLUINDO LUMINÁRIA E LÂMPADA). AF_01/2016 (UN)

SERVICO	FORNTE	UNID	COEFICIENTE	PREÇO UNITÁRIO	TOTAL
90447	RASGO EM ALVENARIA PARA ELETRODUTOS COM DIÂMETROS MENORES OU IGUAIS A 40 MM. AF_05/2015	SINAPI	M	2,20000000	10,01
90456	QUEBRA EM ALVENARIA PARA INSTALAÇÃO DE CAIXA DE TOMADA (4X4 OU 4X2). AF_05/2015	SINAPI	UN	1,00000000	2,93
90466	CHUMBAMENTO LINEAR EM ALVENARIA PARA RAMAIS/DISTRIBUIÇÃO COM DIÂMETROS MENORES OU IGUAIS A 40 MM. AF_05/2015	SINAPI	M	2,20000000	20,46
91842	ELETRODUTO FLEXÍVEL CORRUGADO, PVC, DN 20 MM (1/2"), PARA CIRCUITOS TERMINAIS, INSTALADO EM LAJE - FORNECIMENTO E INSTALAÇÃO. AF_12/2015	SINAPI	M	2,00000000	8,98
91852	ELETRODUTO FLEXÍVEL CORRUGADO, PVC, DN 20 MM (1/2"), PARA CIRCUITOS TERMINAIS, INSTALADO EM PAREDE - FORNECIMENTO E INSTALAÇÃO. AF_12/2015	SINAPI	M	2,20000000	13,70
91924	CABO DE COBRE FLEXÍVEL ISOLADO, 1,5 MM², ANTI-CHAMA 450/750 V, PARA CIRCUITOS TERMINAIS - FORNECIMENTO E INSTALAÇÃO. AF_12/2015	SINAPI	M	12,60000000	32,25
91926	CABO DE COBRE FLEXÍVEL ISOLADO, 2,5 MM², ANTI-CHAMA 450/750 V, PARA CIRCUITOS TERMINAIS - FORNECIMENTO E INSTALAÇÃO. AF_12/2015	SINAPI	M	12,60000000	47,02
91937	CAIXA OCTOGONAL 3" X 3", PVC, INSTALADA EM LAJE - FORNECIMENTO E INSTALAÇÃO. AF_12/2015	SINAPI	UN	0,37500000	3,11
91940	CAIXA RETANGULAR 4" X 2" MÉDIA (1,30 M DO PISO), PVC, INSTALADA EM PAREDE - FORNECIMENTO E INSTALAÇÃO. AF_12/2015	SINAPI	UN	1,00000000	10,68
92029	INTERRUPTOR PARALELO (1 MÓDULO) COM 1 TOMADA DE EMBUTIR 2P+T 10 A, INCLUINDO SUPORTE E PLACA - FORNECIMENTO E INSTALAÇÃO. AF_12/2015	SINAPI	UN	1,00000000	44,01
TOTAL SERVIÇO:					193,76
VALOR:					193,75

6.16. 93141 - PONTO DE TOMADA RESIDENCIAL INCLUINDO TOMADA 10A/250V, CAIXA ELÉTRICA, ELETRODUTO, CABO, RASGO, QUEBRA E CHUMBAMENTO. AF_01/2016 (UN)

SERVICO	FORNTE	UNID	COEFICIENTE	PREÇO UNITÁRIO	TOTAL
90447	RASGO EM ALVENARIA PARA ELETRODUTOS COM DIÂMETROS MENORES OU IGUAIS A 40 MM. AF_05/2015	SINAPI	M	2,20000000	10,01
90456	QUEBRA EM ALVENARIA PARA INSTALAÇÃO DE CAIXA DE TOMADA (4X4 OU 4X2). AF_05/2015	SINAPI	UN	1,00000000	2,93
90466	CHUMBAMENTO LINEAR EM ALVENARIA PARA RAMAIS/DISTRIBUIÇÃO COM DIÂMETROS MENORES OU IGUAIS A 40 MM. AF_05/2015	SINAPI	M	2,20000000	20,46
91842	ELETRODUTO FLEXÍVEL CORRUGADO, PVC, DN 20 MM (1/2"), PARA CIRCUITOS TERMINAIS, INSTALADO EM LAJE - FORNECIMENTO E INSTALAÇÃO. AF_12/2015	SINAPI	M	2,00000000	8,98
91852	ELETRODUTO FLEXÍVEL CORRUGADO, PVC, DN 20 MM (1/2"), PARA CIRCUITOS TERMINAIS, INSTALADO EM PAREDE - FORNECIMENTO E INSTALAÇÃO. AF_12/2015	SINAPI	M	2,20000000	13,70
91926	CABO DE COBRE FLEXÍVEL ISOLADO, 2,5 MM², ANTI-CHAMA 450/750 V, PARA CIRCUITOS TERMINAIS - FORNECIMENTO E INSTALAÇÃO. AF_12/2015	SINAPI	M	12,60000000	47,02
91937	CAIXA OCTOGONAL 3" X 3", PVC, INSTALADA EM LAJE - FORNECIMENTO E INSTALAÇÃO. AF_12/2015	SINAPI	UN	0,37500000	3,11
91940	CAIXA RETANGULAR 4" X 2" MÉDIA (1,30 M DO PISO), PVC, INSTALADA EM PAREDE - FORNECIMENTO E INSTALAÇÃO. AF_12/2015	SINAPI	UN	1,00000000	10,68
91996	TOMADA MÉDIA DE EMBUTIR (1 MÓDULO), 2P+T 10 A, INCLUINDO SUPORTE E PLACA - FORNECIMENTO E INSTALAÇÃO. AF_12/2015	SINAPI	UN	1,00000000	25,97
TOTAL SERVIÇO:					143,46
VALOR:					143,46

6.18. 101747 - PISO EM CONCRETO 20 MPA PREPARO MECÂNICO, ESPESSURA 7CM. AF_09/2020 (M2)

MATERIAL	FORNTE	UNID	COEFICIENTE	PREÇO UNITÁRIO	TOTAL
----------	--------	------	-------------	----------------	-------

[Handwritten signatures and marks in blue ink are present below the table header, including a large signature on the left and several initials or marks on the right.]

00034492	CONCRETO USINADO BOMBEAVEL, CLASSE DE RESISTENCIA C20, COM BRITA 0 E 1, SLUMP = 100 +/- 20 MM, EXCLUI SERVIÇO DE BOMBAMENTO (NBR 8953)	SINAPI	M3	0,08140000	347,50	28,19
00043146	ENDURECEDOR MINERAL DE BASE CIMENTICIA PARA PISO DE CONCRETO	SINAPI	KG	4,00000000	8,13	32,52
TOTAL MATERIAL:						60,80

SERVIÇO	FORTE	UNID	COEFICIENTE	PREÇO UNITÁRIO	TOTAL	
88309	SINAPI	H	0,11190000	18,81	2,06	
88316	SINAPI	H	0,04660000	14,78	0,68	
95282	SINAPI	HP	0,00700000	9,03	0,06	
TOTAL SERVIÇO:						2,80
VALOR:						63,62

6.20. 92539 - TRAMA DE MADEIRA COMPOSTA POR RIPAS, CAIBROS E TERÇAS PARA TELHADOS DE ATÉ 2 ÁGUAS PARA TELHA DE ENCAIXE DE CERÂMICA OU DE CONCRETO, INCLUSO TRANSPORTE VERTICAL. AF_07/2019 (M2)

MATERIAL	FORTE	UNID	COEFICIENTE	PREÇO UNITÁRIO	TOTAL	
00004408	SINAPI	M	3,29200000	1,81	5,95	
00004425	SINAPI	M	0,65800000	20,11	13,23	
00004430	SINAPI	M	1,95600000	9,51	18,60	
00020247	SINAPI	KG	0,07000000	19,29	1,35	
00039027	SINAPI	KG	0,05000000	17,41	0,87	
00040568	SINAPI	KG	0,03000000	17,55	0,52	
TOTAL MATERIAL:						40,62

SERVIÇO	FORTE	UNID	COEFICIENTE	PREÇO UNITÁRIO	TOTAL	
88239	SINAPI	H	0,40700000	15,68	6,38	
88262	SINAPI	H	0,36700000	18,42	6,76	
93281	SINAPI	CHP	0,04310000	17,59	0,75	
93282	SINAPI	CHI	0,05980000	16,72	0,99	
TOTAL SERVIÇO:						14,00
VALOR:						55,40

6.21. C4462 - TELHA CERÂMICA (M2)

MAO DE OBRA	FORTE	UNID	COEFICIENTE	PREÇO UNITÁRIO	TOTAL	
12391	SEINFRA	H	1,10000000	20,7700	22,8470	
12543	SEINFRA	H	1,10000000	15,5500	17,1050	
TOTAL MAO DE OBRA:						39,9520

MATERIAL	FORTE	UNID	COEFICIENTE	PREÇO UNITÁRIO	TOTAL	
12045	SEINFRA	UN	33,00000000	0,7100	23,4300	
TOTAL MATERIAL:						23,4300
VALOR:						63,38

6.22. 87897 - CHAPISCO APLICADO EM ALVENARIA (SEM PRESENÇA DE VAOS) E ESTRUTURAS DE CONCRETO DE FACHADA, COM EQUIPAMENTO DE PROJEÇÃO. AMASSA TRAÇO 1:3 COM PREPARO EM BETONEIRA 400 L. AF_06/2014 (M2)

SERVIÇO	FORTE	UNID	COEFICIENTE	PREÇO UNITÁRIO	TOTAL	
87313	SINAPI	M3	0,00420000	395,41	1,66	
88309	SINAPI	H	0,09000000	18,61	1,67	
88316	SINAPI	H	0,04500000	14,78	0,66	
90668	SINAPI	CHP	0,00170000	22,87	0,03	
90669	SINAPI	CHI	0,08840000	5,75	0,50	
TOTAL SERVIÇO:						4,52
VALOR:						4,52

6.24. 87547 - MASSA ÚNICA, PARA RECEBIMENTO DE PINTURA, EM ARGAMASSA TRAÇO 1:2:8, PREPARO MECÂNICO COM BETONEIRA 400L, APLICADA MANUALMENTE EM FACES INTERNAS DE PAREDES, ESPESSURA DE 10MM, COM EXECUÇÃO DE TALISCAS. AF_06/2014 (M2)

SERVIÇO	FORTE	UNID	COEFICIENTE	PREÇO UNITÁRIO	TOTAL	
87292	SINAPI	M3	0,02130000	389,68	8,30	
88309	SINAPI	H	0,35000000	18,61	6,51	
88316	SINAPI	H	0,12800000	14,78	1,89	
TOTAL SERVIÇO:						16,70
VALOR:						16,70

Jordan

[Handwritten signatures and initials]

0.29. 07/2019 - REVESTIMENTO CERÂMICO PARA PAREDE COM PLACAS TIPO PORCELANATO DE DIMENSÕES 45X45 CM APLICADA EM AMBIENTES DE ÁREA ENTRE 5 M² E 10 M². AF_06/2014 (M2)

MATERIAL		FORNTE	UNID	COEFICIENTE	PREÇO UNITÁRIO	TOTAL
00021108	PISO EM PORCELANATO RETIFICADO EXTRA, FORMATO MENOR OU IGUAL A 2025 CM2	SINAPI	M2	1,07000000	73,08	78,19
00034357	REJUNTE CIMENTICIO, QUALQUER COR	SINAPI	KG	0,24000000	4,28	1,02
00037595	ARGAMASSA COLANTE TIPO AC III	SINAPI	KG	8,62000000	2,24	19,30
TOTAL MATERIAL:						98,51
SERVICO		FORNTE	UNID	COEFICIENTE	PREÇO UNITÁRIO	TOTAL
88256	AZULEJISTA OU LADRILHISTA COM ENCARGOS COMPLEMENTARES	SINAPI	H	0,21000000	21,06	12,84
88316	SERVEANTE COM ENCARGOS COMPLEMENTARES	SINAPI	H	0,25000000	14,78	3,69
TOTAL SERVICIO:						16,53
VALOR:						115,04

6.28. 94570 - JANELA DE ALUMINIO DE CORRER COM 2 FOLHAS PARA VIDROS, COM VIDROS, BATENTE, ACABAMENTO COM ACETATO OU BRILHANTE E FERRAGENS. EXCLUSIVE ALIZAR E CONTRAMARCO. FORNECIMENTO E INSTALAÇÃO. AF_12/2019 (M2)

MATERIAL		FORNTE	UNID	COEFICIENTE	PREÇO UNITÁRIO	TOTAL
00004377	PARAFUSO DE AÇO ZINCADO COM ROSCA SOBERBA, CABECA CHATA E FENDA SIMPLES, DIAMETRO 4,2 MM, COMPRIMENTO * 32 * MM	SINAPI	UN	9,20000000	0,14	1,28
00036896	JANELA DE CORRER EM ALUMINIO, 100 X 120 CM (A X L), 2 FLS, SEM BANDEIRA, ACABAMENTO ACET OU BRILHANTE, BATENTE/REQUADRO DE 6 A 14 CM, COM VIDRO, SEM GUARNICAO	SINAPI	UN	0,83330000	360,00	324,98
00039961	SILICONE ACETICO USO GERAL INCOLOR 280 G	SINAPI	UN	0,82330000	20,94	13,05
TOTAL MATERIAL:						339,31
SERVICO		FORNTE	UNID	COEFICIENTE	PREÇO UNITÁRIO	TOTAL
88309	PEDREIRO COM ENCARGOS COMPLEMENTARES	SINAPI	H	0,51900000	18,61	9,65
88316	SERVEANTE COM ENCARGOS COMPLEMENTARES	SINAPI	H	0,25900000	14,78	3,82
TOTAL SERVICIO:						13,47
VALOR:						352,78

6.29. 91338 - PORTA DE ALUMÍNIO DE ABRIR COM LAMBRI, COM GUARNIÇÃO, FIXAÇÃO COM PARAFUSOS - FORNECIMENTO E INSTALAÇÃO. AF_12/2019 (M2)

MATERIAL		FORNTE	UNID	COEFICIENTE	PREÇO UNITÁRIO	TOTAL
00000142	SELANTE ELASTICO MONOCOMPONENTE A BASE DE POLIURETANO (PU) PARA JUNTAS DIVERSAS	SINAPI	310ML	0,88290000	31,70	27,98
00004914	PORTA DE ABRIR EM ALUMINIO COM LAMBRI HORIZONTAL/LAMINADA, ACABAMENTO ANODIZADO NATURAL, SEM GUARNICAO/ALIZAR/VISTA	SINAPI	M2	1,00000000	699,09	699,09
00007568	BUCHA DE NYLON SEM ABA 510, COM PARAFUSO DE 6,10 X 65 MM EM AÇO ZINCADO COM ROSCA SOBERBA, CABECA CHATA E FENDA PHILLIPS	SINAPI	UN	4,81660000	0,92	4,43
00036888	GUARNICAO/MOLDURA DE ACABAMENTO PARA ESQUADRIA DE ALUMINIO ANODIZADO NATURAL, PARA 1 FACE	SINAPI	M	6,85040000	9,88	67,68
TOTAL MATERIAL:						799,18
SERVICO		FORNTE	UNID	COEFICIENTE	PREÇO UNITÁRIO	TOTAL
88309	PEDREIRO COM ENCARGOS COMPLEMENTARES	SINAPI	H	0,35630000	18,61	6,63
88316	SERVEANTE COM ENCARGOS COMPLEMENTARES	SINAPI	H	0,17790000	14,78	2,62
TOTAL SERVICIO:						9,25
VALOR:						808,43

6.31. 88485 - APLICAÇÃO DE FUNDO SELADOR ACRÍLICO EM PAREDES, UMA DEMÃO. AF_06/2014 (M2)

MATERIAL		FORNTE	UNID	COEFICIENTE	PREÇO UNITÁRIO	TOTAL
00006085	SELADOR ACRILICO PAREDES INTERNAS/EXTERNAS	SINAPI	L	0,16000000	5,21	0,83
TOTAL MATERIAL:						0,83
SERVICO		FORNTE	UNID	COEFICIENTE	PREÇO UNITÁRIO	TOTAL
88310	PINTOR COM ENCARGOS COMPLEMENTARES	SINAPI	H	0,03900000	19,62	0,76
88316	SERVEANTE COM ENCARGOS COMPLEMENTARES	SINAPI	H	0,01400000	14,78	0,20
TOTAL SERVICIO:						0,96
VALOR:						1,79

6.32. 88493 - APLICAÇÃO MECÂNICA DE PINTURA COM TINTA LÁTEX ACRÍLICA EM PAREDES, DUAS DEMÃOS. AF_06/2014 (M2)

MATERIAL		FORNTE	UNID	COEFICIENTE	PREÇO UNITÁRIO	TOTAL
00007356	TINTA ACRILICA PREMIUM, COR BRANCO FOSCO	SINAPI	L	0,37000000	24,36	9,01
TOTAL MATERIAL:						9,01
SERVICO		FORNTE	UNID	COEFICIENTE	PREÇO UNITÁRIO	TOTAL
88316	SERVEANTE COM ENCARGOS COMPLEMENTARES	SINAPI	H	0,01700000	14,78	0,25
95218	PULVERIZADOR DE TINTA ELÉTRICO/MÁQUINA DE PINTURA AIRLESS, VAZÃO 2 L/MIN - CHP DIURNO. AF_08/2016	SINAPI	CHP	0,00630000	20,53	0,12
95219	PULVERIZADOR DE TINTA ELÉTRICO/MÁQUINA DE PINTURA AIRLESS, VAZÃO 2 L/MIN - CHI DIURNO. AF_09/2016	SINAPI	CHI	0,03890000	19,69	0,77
TOTAL SERVICIO:						1,14
VALOR:						10,15

Jordan

[Handwritten signature]

[Handwritten signature]

[Handwritten signature]

[Handwritten signature]

7.1. 91011 - PORTA DE MADEIRA PARA VERNIZ, SEMI-OCA (LEVE OU MEDIA), 80X210CM, ESPESSURA DE 3,5CM, INCLUSO DOBRADIÇAS - FORNECIMENTO E INSTALAÇÃO. AF 12/2019 (UN)

MATERIAL	FORNTE	UNID	COEFICIENTE	PREÇO UNITÁRIO	TOTAL
00002432 DOBRADICA EM ACO/FERRO, 3 1/2" X 3", E= 1,9 A 2 MM, COM ANEL, CROMADO OU ZINCADO, TAMPA BOLA, COM PARAFUSOS	SINAPI	UN	3,00000000	27,10	81,30
00004992 PORTA DE ABRIR / GIRO, DE MADEIRA FOLHA MEDIA (NBR 15930) DE 800 X 2100 MM, DE 35 MM A 40 MM DE ESPESSURA, NUCLEO SEMI-SOLIDO (SARRAFEADO), CAPA LISA EM HDF, ACABAMENTO EM LAMINADO NATURAL PARA VERNIZ	SINAPI	UN	1,00000000	228,63	228,63
00011055 PARAFUSO ROSCA SOBERBA ZINCADO CABECA CHATA FENDA SIMPLES 3,5 X 25 MM (1 ")	SINAPI	UN	19,60000000	0,06	1,18
TOTAL MATERIAL:					311,11
SERVICO	FORNTE	UNID	COEFICIENTE	PREÇO UNITÁRIO	TOTAL
88261 CARPINEIRO DE ESQUADRIA COM ENCARGOS COMPLEMENTARES	SINAPI	H	1,64600000	17,65	27,28
88316 SERVENTE COM ENCARGOS COMPLEMENTARES	SINAPI	H	0,77300000	14,78	11,42
TOTAL SERVICIO:					38,70
VALOR:					349,81

7.2. 90820 - PORTA DE MADEIRA PARA PINTURA, SEMI-OCA (LEVE OU MEDIA), 60X210CM, ESPESSURA DE 3,5CM, INCLUSO DOBRADIÇAS - FORNECIMENTO E INSTALAÇÃO. AF 12/2019 (UN)

MATERIAL	FORNTE	UNID	COEFICIENTE	PREÇO UNITÁRIO	TOTAL
00002432 DOBRADICA EM ACO/FERRO, 3 1/2" X 3", E= 1,9 A 2 MM, COM ANEL, CROMADO OU ZINCADO, TAMPA BOLA, COM PARAFUSOS	SINAPI	UN	3,00000000	27,10	81,30
00010553 PORTA DE MADEIRA, FOLHA MEDIA (NBR 15930) DE 600 X 2100 MM, DE 35 MM A 40 MM DE ESPESSURA, NUCLEO SEMI-SOLIDO (SARRAFEADO), CAPA LISA EM HDF, ACABAMENTO EM PRIMER PARA PINTURA	SINAPI	UN	1,00000000	173,12	173,12
00011055 PARAFUSO ROSCA SOBERBA ZINCADO CABECA CHATA FENDA SIMPLES 3,5 X 25 MM (1 ")	SINAPI	UN	19,60000000	0,06	1,18
TOTAL MATERIAL:					255,60
SERVICO	FORNTE	UNID	COEFICIENTE	PREÇO UNITÁRIO	TOTAL
88261 CARPINEIRO DE ESQUADRIA COM ENCARGOS COMPLEMENTARES	SINAPI	H	1,28200000	17,65	22,62
88316 SERVENTE COM ENCARGOS COMPLEMENTARES	SINAPI	H	0,64100000	14,78	9,47
TOTAL SERVICIO:					32,09
VALOR:					287,69

7.3. 100700 - PORTA DE MADEIRA COMPENSADA LISA PARA PINTURA, 120X210X3,5CM, 2 FOLHAS, INCLUSO ADUELA 2A, ALIZAR 2A E DOBRADIÇAS. AF_12/2019 (UN)

MATERIAL	FORNTE	UNID	COEFICIENTE	PREÇO UNITÁRIO	TOTAL
00000184 BATENTE/ PORTAL/ ADUELA/ MARCO MACICO, E= *3* CM, L= *13* CM, *60 CM A 120* CM X *210* CM, EM PINUS/ TAUARI/ VIROLA OU EQUIVALENTE DA REGIAO (NAO INCLUI ALIZARES)	SINAPI	JG	1,00000000	99,14	99,14
00002433 DOBRADICA EM ACO/FERRO, 3" X 2 1/2", E= 1,2 A 1,8 MM, SEM ANEL, CROMADO OU ZINCADO, TAMPA CHATA, COM PARAFUSOS	SINAPI	UN	6,00000000	9,18	55,08
00010553 PORTA DE MADEIRA, FOLHA MEDIA (NBR 15930) DE 600 X 2100 MM, DE 35 MM A 40 MM DE ESPESSURA, NUCLEO SEMI-SOLIDO (SARRAFEADO), CAPA LISA EM HDF, ACABAMENTO EM PRIMER PARA PINTURA	SINAPI	UN	2,00000000	173,12	346,24
00011055 PARAFUSO ROSCA SOBERBA ZINCADO CABECA CHATA FENDA SIMPLES 3,5 X 25 MM (1 ")	SINAPI	UN	39,60000000	0,06	2,37
020017 GUARNICAO/ ALIZAR/ VISTA MACICA, E= *1* CM, L= *4,5* CM, EM CEDRINHO/ ANGELIM COMERCIAL/ EUCALIPTO/ CURUPIXA/ PEROBA/ CUMARU OU EQUIVALENTE DA REGIAO	SINAPI	M	6,30000000	4,54	28,60
00020247 PREGO DE ACO POLIDO COM CABECA 15 X 15 (1 1/4 X 13)	SINAPI	KG	0,03150000	19,29	0,60
00039027 PREGO DE ACO POLIDO COM CABECA 19 X 36 (3 1/4 X 9)	SINAPI	KG	0,22500000	17,41	3,91
TOTAL MATERIAL:					636,94
SERVICO	FORNTE	UNID	COEFICIENTE	PREÇO UNITÁRIO	TOTAL
88261 CARPINEIRO DE ESQUADRIA COM ENCARGOS COMPLEMENTARES	SINAPI	H	3,45800000	17,65	61,03
88309 PEDREIRO COM ENCARGOS COMPLEMENTARES	SINAPI	H	1,38900000	18,61	25,84
88316 SERVENTE COM ENCARGOS COMPLEMENTARES	SINAPI	H	2,42400000	14,78	35,82
88627 ARGAMASSA TRAÇO 1:0,5:4,5 (EM VOLUME DE CIMENTO, CAL E AREIA MÉDIA ÚMIDA) PARA ASSENTAMENTO DE ALVENARIA, PREPARO MANUAL. AF_08/2019	SINAPI	M3	0,02900000	459,39	11,48
TOTAL SERVICIO:					134,17
VALOR:					670,11

7.4. 100671 - JANELA DE MADEIRA (IMBUIA/CEDRO OU EQUIV) DE CORRER COM 6 FOLHAS (2 VENEZIANAS FIXAS, 2 VENEZIANAS DE CORRER E 2 DE CORRER PARA VIDRO), COM BATENTE, ALIZAR E FERRAGENS, EXCLUSIVE VIDROS, ACABAMENTO E CONTRAMARCO. FORNECIMENTO E INSTALAÇÃO. AF_12/2019 (M2)

MATERIAL	FORNTE	UNID	COEFICIENTE	PREÇO UNITÁRIO	TOTAL
00000142 SELANTE ELASTICO MONOCOMPONENTE A BASE DE POLIURETANO (PU) PARA JUNTAS DIVERSAS	SINAPI	310ML	0,54140000	31,70	17,16
00004430 CAIBRO NAO APARELHADO *5 X 6* CM, EM MACARANDUBA, ANGELIM OU EQUIVALENTE DA REGIAO - BRUTA	SINAPI	M	1,11890000	9,51	10,64
00005067 PREGO DE ACO POLIDO COM CABECA 16 X 24 (2 1/4 X 12)	SINAPI	KG	0,02779440	18,57	0,51
00020017 GUARNICAO/ ALIZAR/ VISTA MACICA, E= *1* CM, L= *4,5* CM, EM CEDRINHO/ ANGELIM COMERCIAL/ EUCALIPTO/ CURUPIXA/ PEROBA/ CUMARU OU EQUIVALENTE DA REGIAO	SINAPI	M	2,69400000	4,54	12,18

00020247	PREGO DE AÇO POLIDO COM CABECA 15 X 15 (1 1/4 X 13)	SINAPI	KG	0,07000000	19,29	1,35
00039027	PREGO DE AÇO POLIDO COM CABECA 19 X 36 (3 1/4 X 9)	SINAPI	KG	0,05000000	17,41	0,87
00040568	PREGO DE AÇO POLIDO COM CABECA 22 X 48 (4 1/4 X 5)	SINAPI	KG	0,03000000	17,55	0,52
TOTAL MATERIAL:						40,52

SERVIÇO	DESCRIÇÃO	FONTE	UNID	COEFICIENTE	PREÇO UNITÁRIO	TOTAL
88239	AJUDANTE DE CARPINTEIRO COM ENCARGOS COMPLEMENTARES	SINAPI	H	0,40700000	15,88	6,38
88262	CARPINTEIRO DE FORMAS COM ENCARGOS COMPLEMENTARES	SINAPI	H	0,36700000	18,42	6,76
93201	GUINCHO ELÉTRICO DE COLUNA, CAPACIDADE 400 KG, COM MOTO FREIO, MOTOR TRIFÁSICO DE 1,25 CV - CHP DIURNO, AF_03/2016	SINAPI	CHP	0,04310000	17,59	0,75
93282	GUINCHO ELÉTRICO DE COLUNA, CAPACIDADE 400 KG, COM MOTO FREIO, MOTOR TRIFÁSICO DE 1,25 CV - CHI DIURNO, AF_03/2016	SINAPI	CHI	0,05980000	16,72	0,99
TOTAL SERVIÇO:						14,88
VALOR:						55,40

8.4. C0660 - CALHA DE CHAPA GALVANIZADA 26 DESENVOLVIMENTO 33cm (M)

MAO DE OBRA	DESCRIÇÃO	FONTE	UNID	COEFICIENTE	PREÇO UNITÁRIO	TOTAL
10043	AJUDANTE DE ENCANADOR	SEINFRA	H	1,00000000	16,7700	16,7700
12320	ENCANADOR	SEINFRA	H	1,00000000	20,3200	20,3200
TOTAL MAO DE OBRA:						37,0900

MATERIAL	DESCRIÇÃO	FONTE	UNID	COEFICIENTE	PREÇO UNITÁRIO	TOTAL
10538	CHAPA DE AÇO GALVANIZADA N.26, DESENV 0,33M	SEINFRA	M	1,03000000	13,9800	14,3894
11725	PREGO 15X15 (1,1/4" x 13) (APROXIMADAMENTE 672UN/KG)	SEINFRA	KG	0,07000000	16,6450	1,0678
11784	REBITES	SEINFRA	KG	0,03000000	58,2900	1,7487
11873	SOLDA 70X30	SEINFRA	KG	0,03000000	72,0400	2,1612
TOTAL MATERIAL:						16,3671
VALOR:						56,49

8.5. 12045 - TELHA CERÂMICA COLONIAL (UN)

VALOR:	0,71
---------------	-------------

8.9. 94231 - RUFO EM CHAPA DE AÇO GALVANIZADO NÚMERO 24, CORTE DE 25 CM, INCLUSO TRANSPORTE VERTICAL, AF_07/2019 (M)

MATERIAL	DESCRIÇÃO	FONTE	UNID	COEFICIENTE	PREÇO UNITÁRIO	TOTAL
00000142	SELANTE ELÁSTICO MONOCOMPONENTE A BASE DE POLIURETANO (PU) PARA JUNTAS DIVERSAS	SINAPI	310ML	0,19800000	31,70	6,27
00005061	PREGO DE AÇO POLIDO COM CABECA 18 X 27 (2 1/2 X 10)	SINAPI	KG	0,00600000	17,13	0,10
00005104	REBITE DE ALUMÍNIO VAZADO DE REPUXO, 3,2 X 8 MM (1KG = 1025 UNIDADES)	SINAPI	KG	0,00120000	65,80	0,07
06013388	SOLDA EM BARRA DE ESTANHO-CHUMBO 50/50	SINAPI	KG	0,04500000	103,41	4,65
00040873	RUFO INTERNO/EXTERNO DE CHAPA DE AÇO GALVANIZADA NUM 24, CORTE 25 CM	SINAPI	M	1,05000000	33,13	34,78
TOTAL MATERIAL:						45,57

SERVIÇO	DESCRIÇÃO	FONTE	UNID	COEFICIENTE	PREÇO UNITÁRIO	TOTAL
88316	SERVENTE COM ENCARGOS COMPLEMENTARES	SINAPI	H	0,20700000	14,78	3,05
8323	TELHADISTA COM ENCARGOS COMPLEMENTARES	SINAPI	H	0,11200000	20,92	2,34
93281	GUINCHO ELÉTRICO DE COLUNA, CAPACIDADE 400 KG, COM MOTO FREIO, MOTOR TRIFÁSICO DE 1,25 CV - CHP DIURNO, AF_03/2016	SINAPI	CHP	0,01320000	17,89	0,23
93282	GUINCHO ELÉTRICO DE COLUNA, CAPACIDADE 400 KG, COM MOTO FREIO, MOTOR TRIFÁSICO DE 1,25 CV - CHI DIURNO, AF_03/2016	SINAPI	CHI	0,01830000	16,72	0,30
TOTAL SERVIÇO:						5,92
VALOR:						51,79

8.7. C0334 - EXECUÇÃO DE PINGADEIRAS (M)

MAO DE OBRA	DESCRIÇÃO	FONTE	UNID	COEFICIENTE	PREÇO UNITÁRIO	TOTAL
12331	PEDREIRO	SEINFRA	H	0,12000000	20,7700	2,4924
12543	SERVENTE	SEINFRA	H	0,37000000	15,5500	5,7535
TOTAL MAO DE OBRA:						8,2459

SERVIÇO	DESCRIÇÃO	FONTE	UNID	COEFICIENTE	PREÇO UNITÁRIO	TOTAL
C3323	ARGAMASSA DE CIMENTO E AREIA TRAÇO 1:3 COM AREIA PRODUZIDA	SEINFRA	M3	0,00500000	438,8600	2,1943
TOTAL SERVIÇO:						2,1943
VALOR:						10,43

8.8. C0338 - BEIRAL DE MADEIRA DE (2 X 8)cm, INCLUSIVE PINTURA (M)

MAO DE OBRA	DESCRIÇÃO	FONTE	UNID	COEFICIENTE	PREÇO UNITÁRIO	TOTAL
10041	AJUDANTE DE CARPINTEIRO	SEINFRA	H	0,50000000	16,7700	8,3850
16045	AJUDANTE DE PINTOR	SEINFRA	H	0,20000000	16,7700	3,3540
10498	CARPINTEIRO	SEINFRA	H	0,50000000	20,7700	10,3850

Jordan

RR

A

A

CB

MATERIAL		FONTE	UNID	COEFICIENTE	PREÇO UNITÁRIO	TOTAL
11100	ESMALTE SINTETICO	SEINFRA	L	0,06000000	24,9800	1,4984
11826	RIPA DE PEROBA (MADEIRA DE 1A QUALIDADE) DE 2X8CM	SEINFRA	M	1,00000000	3,5500	3,5500
TOTAL MATERIAL:						5,0484
VALOR:						27,17



8.9. C0387 - BEIRA E BICA EM TELHA COLONIAL (M)

MAO DE OBRA		FONTE	UNID	COEFICIENTE	PREÇO UNITÁRIO	TOTAL
12391	PEDREIRO	SEINFRA	H	0,30000000	20,7700	6,2310
12543	SERVENTE	SEINFRA	H	0,32000000	15,5500	4,9760
TOTAL MAO DE OBRA:						11,2070

MATERIAL		FONTE	UNID	COEFICIENTE	PREÇO UNITÁRIO	TOTAL
10108	AREIA GROSSA	SEINFRA	M3	0,00250000	74,7200	0,1868
10441	CAL HIDRATADA	SEINFRA	KG	0,32400000	1,1000	0,3564
10805	CIMENTO PORTLAND	SEINFRA	KG	0,33400000	0,5600	0,1814
TOTAL MATERIAL:						0,7246
VALOR:						11,93

9.1. C2452 - TELHA TIPO ONDULINE EM ESTRUTURA METÁLICA (M2)

MAO DE OBRA		FONTE	UNID	COEFICIENTE	PREÇO UNITÁRIO	TOTAL
10047	AJUDANTE DE TELHADISTA	SEINFRA	H	0,25000000	16,7700	4,1925
12070	TELHADISTA	SEINFRA	H	0,25000000	20,7700	5,1925
TOTAL MAO DE OBRA:						9,3850

MATERIAL		FONTE	UNID	COEFICIENTE	PREÇO UNITÁRIO	TOTAL
11186	FIXADOR DE ABAS C/ ANILHA DE PVC	SEINFRA	UN	10,00000000	2,6600	26,6000
12063	TELHA TIPO ONDULINE	SEINFRA	M2	1,15000000	24,5500	28,2755
TOTAL MATERIAL:						54,8755
VALOR:						87,26

9.2. 00004318 - PARAFUSO ZINCADO 5/16 " X 85 MM PARA FIXACAO DE TELHA DE FIBROCIMENTO CANALETE 90, INCLUI BUCHA NYLON S-10 (UN)

VALOR:						1,47
--------	--	--	--	--	--	------

9.3. 11180 - FITA DE VEDAÇÃO (M)

VALOR:						0,28
--------	--	--	--	--	--	------

9.4. 100773 - ESTRUTURA TRELIÇADA DE COBERTURA, TIPO ARCO, COM LIGAÇÕES SOLDADAS, INCLUSOS PERFIS METÁLICOS, CHAPAS METÁLICAS, MAO DE OBRA E TRANSPORTE COM GUINDASTE - FORNECIMENTO E INSTALAÇÃO. AF 01/2020_P (KG)

MATERIAL		FONTE	UNID	COEFICIENTE	PREÇO UNITÁRIO	TOTAL
00001334	CHAPA DE AÇO GROSSA, ASTM A36, E = 5/8 " (15,88 MM) 124,49 KG/M2	SINAPI	KG	0,06820000	13,06	0,89
00004777	CANTONEIRA AÇO ABAS IGUAIS (QUALQUER BITOLA), ESPESSURA ENTRE 1/8" E 1/4"	SINAPI	KG	0,16980000	9,76	1,65
010966	PERFIL "U" DE AÇO LAMINADO, "U" 152 X 15,6	SINAPI	KG	0,76200000	11,10	8,45
00010997	ELETRODO REVESTIDO AWS - E7018, DIAMETRO IGUAL A 4,00 MM	SINAPI	KG	0,00980000	21,25	0,01
TOTAL MATERIAL:						11,00

SERVIÇO		FONTE	UNID	COEFICIENTE	PREÇO UNITÁRIO	TOTAL
88240	AJUDANTE DE ESTRUTURA METÁLICA COM ENCARGOS COMPLEMENTARES	SINAPI	H	0,00180000	12,59	0,02
88278	MONTADOR DE ESTRUTURA METÁLICA COM ENCARGOS COMPLEMENTARES	SINAPI	H	0,00500000	15,38	0,07
88317	SOLDADOR COM ENCARGOS COMPLEMENTARES	SINAPI	H	0,00660000	19,18	0,13
93287	GUINDASTE HIDRÁULICO AUTOPROPELIDO, COM LANÇA TELESCÓPICA 40 M, CAPACIDADE MÁXIMA 60 T, POTÊNCIA 260 KW - CHP DIURNO. AF_03/2016	SINAPI	CHP	0,00140000	365,11	0,51
93288	GUINDASTE HIDRÁULICO AUTOPROPELIDO, COM LANÇA TELESCÓPICA 40 M, CAPACIDADE MÁXIMA 60 T, POTÊNCIA 260 KW - CHI DIURNO. AF_03/2016	SINAPI	CHI	0,00120000	95,81	0,11
100716	JATEAMENTO ABRASIVO COM GRANALHA DE AÇO EM PERFIL METÁLICO EM FÁBRICA. AF_01/2020	SINAPI	M2	0,22190000	24,05	5,33
100719	PINTURA COM TINTA ALQUÍDICA DE FUNDO (TIPO ZARCÃO) PULVERIZADA SOBRE PERFIL METÁLICO EXECUTADO EM FÁBRICA (POR DEMÃO). AF_01/2020_P	SINAPI	M2	0,22190000	7,42	1,64
TOTAL SERVIÇO:						7,81
VALOR:						18,81

9.5. 100766 - PILAR METÁLICO PERFIL LAMINADO OU SOLDADO EM AÇO ESTRUTURAL, COM CONEXÕES SOLDADAS, INCLUSOS MAO DE OBRA, TRANSPORTE E IÇAMENTO UTILIZANDO GUINDASTE - FORNECIMENTO E INSTALAÇÃO. AF 01/2020_P (KG)

MATERIAL		FONTE	UNID	COEFICIENTE	PREÇO UNITÁRIO	TOTAL
00001333	CHAPA DE AÇO GROSSA, ASTM A36, E = 1/2 " (12,70 MM) 99,59 KG/M2	SINAPI	KG	0,05500000	11,59	0,63
00010997	ELETRODO REVESTIDO AWS - E7018, DIAMETRO IGUAL A 4,00 MM	SINAPI	KG	0,00170000	21,25	0,03

Handwritten signatures and initials at the bottom of the page.

SERVICO	FONTE	UNID	COEFICIENTE	PREÇO UNITÁRIO	TOTAL
88240	SINAPI	H	0,00130000	12,59	0,01
88278	SINAPI	H	0,00500000	15,38	0,07
88317	SINAPI	H	0,02830000	19,18	0,54
93287	SINAPI	CHP	0,00150000	365,11	0,54
93288	SINAPI	CHI	0,00140000	85,81	0,13
100716	SINAPI	M2	0,02270000	24,05	0,54
100719	SINAPI	M2	0,02270000	7,42	0,16
TOTAL SERVICOS:					1,89
VALOR:					15,91

10.1. 87275 - REVESTIMENTO CERAMICO PARA PAREDES INTERNAS COM PLACAS TIPO ESMALTADA EXTRA DE DIMENSÕES 30X45 CM APLICADAS EM AMBIENTES DE ÁREA MAIOR QUE 5 M² A MEIA ALTURA DAS PAREDES. AF_06/2014 (M2)

MATERIAL	FONTE	UNID	COEFICIENTE	PREÇO UNITÁRIO	TOTAL
00000536	SINAPI	M2	1,09000000	31,80	34,77
00001381	SINAPI	KG	8,14000000	0,73	4,48
00034357	SINAPI	KG	0,22000000	4,28	0,94
TOTAL MATERIAL:					40,19

SERVICOS	FONTE	UNID	COEFICIENTE	PREÇO UNITÁRIO	TOTAL
88256	SINAPI	H	0,91000000	21,05	19,18
88316	SINAPI	H	0,46000000	14,78	6,79
TOTAL SERVICOS:					25,95
VALOR:					66,14

10.2. 93392 - REVESTIMENTO CERÂMICO PARA PAREDES INTERNAS COM PLACAS TIPO ESMALTADA PADRÃO POPULAR DE DIMENSÕES 20X20 CM, ARGAMASSA TIPO AC I, APLICADAS EM AMBIENTES DE ÁREA MENOR QUE 5 M2 NA ALTURA INTEIRA DAS PAREDES. AF_06/2014 (M2)

MATERIAL	FONTE	UNID	COEFICIENTE	PREÇO UNITÁRIO	TOTAL
00000533	SINAPI	M2	1,06000000	18,82	19,94
00001381	SINAPI	KG	4,86000000	0,73	3,54
00034357	SINAPI	KG	0,42000000	4,28	1,79
TOTAL MATERIAL:					25,27

SERVICOS	FONTE	UNID	COEFICIENTE	PREÇO UNITÁRIO	TOTAL
88256	SINAPI	H	0,72000000	21,05	15,16
88316	SINAPI	H	0,38000000	14,78	5,61
TOTAL SERVICOS:					20,77
VALOR:					46,04

11.1. 11348 - LONA PLASTICA PRETA (M2)

VALOR:	1,20
--------	------

11.2. C1917 - PISO DE CONCRETO FCK=15MPa ESP.= 12cm, ARMADO C/TELA DE AÇO (M2)

EQUIPAMENTO	FONTE	UNID	COEFICIENTE	PREÇO UNITÁRIO	TOTAL
10682	SEINFRA	H	0,08600000	22,3108	1,9187
TOTAL EQUIPAMENTO:					1,9187

MAO DE OBRA	FONTE	UNID	COEFICIENTE	PREÇO UNITÁRIO	TOTAL
10121	SEINFRA	H	0,02000000	20,7700	0,4154
12391	SEINFRA	H	0,25000000	20,7700	5,1925
12543	SEINFRA	H	1,95000000	15,5500	30,3225
TOTAL MAO DE OBRA:					35,9304

MATERIAL	FONTE	UNID	COEFICIENTE	PREÇO UNITÁRIO	TOTAL
10109	SEINFRA	M3	0,07470000	67,5000	5,0423
10280	SEINFRA	M3	0,16030000	76,1900	12,2133
10805	SEINFRA	KG	34,00000000	0,5800	19,0400
11917	SEINFRA	M	0,60000000	8,7800	4,6080
12040	SEINFRA	M2	1,00000000	21,5300	21,5300
TOTAL MATERIAL:					82,4336
VALOR:					100,28

[Handwritten signatures and initials in blue ink]

11.3. 98681 - PISO CIMENTADO, TRAÇO 1:3 (CIMENTO E AREIA), ACABAMENTO RUSTICO, ESPESSURA 2,0 CM, PREPARO MECANICO DA ARGAMASSA. AF_09/2020 (M2)

MATERIAL	FORTE	UNID	COEFICIENTE	PREÇO UNITÁRIO	TOTAL
00003671 JUNTA PLASTICA DE DILATAÇÃO PARA PISOS, COR CINZA, 17 X 3 MM (ALTURA X ESPESSURA)	SINAPI	M	1,67000000	0,79	1,31
TOTAL MATERIAL:					1,31
SERVICO	FORTE	UNID	COEFICIENTE	PREÇO UNITÁRIO	TOTAL
87298 ARGAMASSA TRAÇO 1:3 (EM VOLUME DE CIMENTO E AREIA MÉDIA ÚMIDA) PARA CONTRAPISO, PREPARO MECÂNICO COM BETONEIRA 400 L. AF_08/2019	SINAPI	M3	0,03100000	495,54	15,36
88309 PEDREIRO COM ENCARGOS COMPLEMENTARES	SINAPI	H	0,29800000	18,61	5,54
88316 SERVENTE COM ENCARGOS COMPLEMENTARES	SINAPI	H	0,14900000	14,78	2,20
TOTAL SERVIÇO:					23,10
VALOR:					24,41

11.4. 00040647 - PISO INDUSTRIAL EM CONCRETO ARMADO DE ACABAMENTO POLIDO, ESPESSURA 12 CM (CIMENTO QUEIMADO) (INCLUSO EXECUCAO) (M2)

VALOR:	136,41
--------	--------

12.1. I1348 - LONA PLASTICA PRETA (M2)

VALOR:	1,20
--------	------

12.2. C1917 - PISO DE CONCRETO FCK=15MPa ESP.= 12cm, ARMADO C/TELA DE AÇO (M2)

EQUIPAMENTO	FORTE	UNID	COEFICIENTE	PREÇO UNITÁRIO	TOTAL
10682 BETONEIRA ELÉTRICA 580L (CHP)	SEINFRA	H	0,08600000	22,3108	1,9187
TOTAL EQUIPAMENTO:					1,9187
MAO DE OBRA	FORTE	UNID	COEFICIENTE	PREÇO UNITÁRIO	TOTAL
10121 ARMADOR/FERREIRO	SEINFRA	H	0,02000000	20,7700	0,4154
12391 PEDREIRO	SEINFRA	H	0,25000000	20,7700	5,1925
12543 SERVENTE	SEINFRA	H	1,95000000	15,5500	30,3225
TOTAL MAO DE OBRA:					35,9304
MATERIAL	FORTE	UNID	COEFICIENTE	PREÇO UNITÁRIO	TOTAL
10109 AREIA MEDIA	SEINFRA	M3	0,07470000	67,5000	5,0423
10280 BRITA	SEINFRA	M3	0,16030000	78,1900	12,2133
10805 CIMENTO PORTLAND	SEINFRA	KG	34,00000000	0,5800	19,0400
11917 TABUA DE 1" - L = 12cm	SEINFRA	M	0,80000000	5,7800	4,6240
12040 TELA SOLDADA EM AÇO CA-60 B FIO= 5,0MM MALHA 10 X 10 CM (3,11KG/M2)	SEINFRA	M2	1,00000000	21,5300	21,5300
TOTAL MATERIAL:					62,4336
VALOR:					100,28

12.3. 00040647 - PISO INDUSTRIAL EM CONCRETO ARMADO DE ACABAMENTO POLIDO, ESPESSURA 12 CM (CIMENTO QUEIMADO) (INCLUSO EXECUCAO) (M2)

VALOR:	136,41
--------	--------

11.4. 98681 - PISO CIMENTADO, TRAÇO 1:3 (CIMENTO E AREIA), ACABAMENTO RUSTICO, ESPESSURA 2,0 CM, PREPARO MECANICO DA ARGAMASSA. AF_09/2020 (M2)

MATERIAL	FORTE	UNID	COEFICIENTE	PREÇO UNITÁRIO	TOTAL
00003671 JUNTA PLASTICA DE DILATAÇÃO PARA PISOS, COR CINZA, 17 X 3 MM (ALTURA X ESPESSURA)	SINAPI	M	1,67000000	0,79	1,31
TOTAL MATERIAL:					1,31
SERVICO	FORTE	UNID	COEFICIENTE	PREÇO UNITÁRIO	TOTAL
87298 ARGAMASSA TRAÇO 1:3 (EM VOLUME DE CIMENTO E AREIA MÉDIA ÚMIDA) PARA CONTRAPISO, PREPARO MECÂNICO COM BETONEIRA 400 L. AF_08/2019	SINAPI	M3	0,03100000	495,54	15,36
88309 PEDREIRO COM ENCARGOS COMPLEMENTARES	SINAPI	H	0,29800000	18,61	5,54
88316 SERVENTE COM ENCARGOS COMPLEMENTARES	SINAPI	H	0,14900000	14,78	2,20
TOTAL SERVIÇO:					23,10
VALOR:					24,41

13.1. C0350 - BACIA SIFONADA DE LOUÇA BRANCA C/ACESSÓRIOS E TUBO DE LIGAÇÃO (UN)

MAO DE OBRA	FORTE	UNID	COEFICIENTE	PREÇO UNITÁRIO	TOTAL
10043 AJUDANTE DE ENCANADOR	SEINFRA	H	1,50000000	16,7700	25,1550
12320 ENCANADOR	SEINFRA	H	1,50000000	20,3200	30,4800
TOTAL MAO DE OBRA:					55,6350
MATERIAL	FORTE	UNID	COEFICIENTE	PREÇO UNITÁRIO	TOTAL
10174 BACIA SIFONADA DE LOUÇA BRANCA	SEINFRA	UN	1,00000000	148,5000	148,5000
10245 BOLSA DE BORRACHA DE 1 1/2" PARA BACIA	SEINFRA	UN	1,00000000	2,7800	2,7800
11579 PARAFUSO CROMADO P/FIXAÇÃO SANITARIOS, INCLUSIVE PORCA CEGA, ARRUELA E BUCHA DE NYLON	SEINFRA	UN	2,00000000	7,5000	15,0000
11925 TAMPAS PLASTICAS PARA BACIA	SEINFRA	UN	1,00000000	28,9500	28,9500

[Handwritten signature]

[Handwritten signature]

[Handwritten signature]

[Handwritten signature]

[Handwritten signature]

12320	TUBO DE LIGAÇÃO CROMADO COM CANOPLA - AJUSTAVEL	SEINFRA	UN	1,00000000	76,0700	76,0700
					TOTAL MATERIAL:	271,3000
					VALOR:	326,94

13.2. C0797 - CHUVEIRO PLÁSTICO (INSTALADO) (UN)

MAO DE OBRA		FORTE	UNID	COEFICIENTE	PREÇO UNITÁRIO	TOTAL
12320	ENCANADOR	SEINFRA	H	0,25000000	20,3200	5,0800
					TOTAL MAO DE OBRA:	5,0800
MATERIAL		FORTE	UNID	COEFICIENTE	PREÇO UNITÁRIO	TOTAL
10796	CHUVEIRO PLASTICO	SEINFRA	UN	1,00000000	5,1500	5,1500
11180	FITA DE VEDAÇÃO	SEINFRA	M	0,35000000	0,2800	0,0980
					TOTAL MATERIAL:	5,2480
					VALOR:	10,33

13.3. C3598 - LAVATÓRIO DE LOUÇA BRANCA S/COLUNA C/TORNEIRA PLÁSTICA E ACESSÓRIOS - PADRÃO POPULAR (UN)

MAO DE OBRA		FORTE	UNID	COEFICIENTE	PREÇO UNITÁRIO	TOTAL
10043	AJUDANTE DE ENCANADOR	SEINFRA	H	2,75000000	16,7700	46,1175
12320	ENCANADOR	SEINFRA	H	2,75000000	20,3200	55,8800
					TOTAL MAO DE OBRA:	101,9975
MATERIAL		FORTE	UNID	COEFICIENTE	PREÇO UNITÁRIO	TOTAL
11092	ENGATE DE PVC	SEINFRA	UN	1,00000000	5,4500	5,4500
11344	LAVATÓRIO DE LOUÇA BRANCA SEM COLUNA	SEINFRA	UN	1,00000000	96,9100	96,9100
12420	SIFÃO PVC 1.1/2" PARA LAVATORIO	SEINFRA	UN	1,00000000	13,8900	13,8900
12483	PARAFUSO DE FIXAÇÃO 8MM	SEINFRA	UN	4,00000000	0,5800	2,3200
16122	TORNEIRA DE PLÁSTICO CURTA DE 1/2" (PADRÃO MUTIRÃO)	SEINFRA	UN	1,00000000	10,2900	10,2900
					TOTAL MATERIAL:	128,2600
					VALOR:	231,26

13.4. C2272 - SIFÃO DE PVC RÍGIDO D= 2" (INSTALADO) (UN)

MAO DE OBRA		FORTE	UNID	COEFICIENTE	PREÇO UNITÁRIO	TOTAL
10043	AJUDANTE DE ENCANADOR	SEINFRA	H	0,50000000	16,7700	8,3850
12320	ENCANADOR	SEINFRA	H	0,25000000	20,3200	5,0800
					TOTAL MAO DE OBRA:	13,4650
MATERIAL		FORTE	UNID	COEFICIENTE	PREÇO UNITÁRIO	TOTAL
11180	FITA DE VEDAÇÃO	SEINFRA	M	0,28000000	0,2800	0,0784
11865	SIFÃO PVC RÍGIDO TIPO COPO DN 2"x2"	SEINFRA	UN	1,00000000	10,8000	10,8000
					TOTAL MATERIAL:	10,8784
					VALOR:	24,34

13.5. C4671 - SABONETEIRA METÁLICA (UN)

MAO DE OBRA		FORTE	UNID	COEFICIENTE	PREÇO UNITÁRIO	TOTAL
12391	PEDREIRO	SEINFRA	H	0,50000000	20,7700	10,3850
					TOTAL MAO DE OBRA:	10,3850
MATERIAL		FORTE	UNID	COEFICIENTE	PREÇO UNITÁRIO	TOTAL
18671	SABONETEIRA METÁLICA	SEINFRA	UN	1,00000000	25,5900	25,5900
					TOTAL MATERIAL:	25,5900
					VALOR:	38,08

13.6. C4000 - TORNEIRA TIPO JARDIM CROMADA (UN)

MAO DE OBRA		FORTE	UNID	COEFICIENTE	PREÇO UNITÁRIO	TOTAL
10043	AJUDANTE DE ENCANADOR	SEINFRA	H	0,50000000	16,7700	8,3850
12320	ENCANADOR	SEINFRA	H	0,25000000	20,3200	5,0800
					TOTAL MAO DE OBRA:	13,4650
MATERIAL		FORTE	UNID	COEFICIENTE	PREÇO UNITÁRIO	TOTAL
11180	FITA DE VEDAÇÃO	SEINFRA	M	1,00000000	0,2800	0,2800
17496	TORNEIRA P/ JARDIM CROMADA	SEINFRA	UN	1,00000000	53,4000	53,4000
					TOTAL MATERIAL:	53,6800
					VALOR:	67,18

13.7. C2158 - REGISTRO DE GAVETA BRUTO D= 25mm (1") (UN)

MAO DE OBRA		FORTE	UNID	COEFICIENTE	PREÇO UNITÁRIO	TOTAL
10043	AJUDANTE DE ENCANADOR	SEINFRA	H	0,54000000	16,7700	9,0558
12320	ENCANADOR	SEINFRA	H	0,54000000	20,3200	10,9728
					TOTAL MAO DE OBRA:	20,0286

Jordan

[Handwritten signature]

[Handwritten signature]

[Handwritten signature]

[Handwritten signature]

MATERIAL	DESCRIÇÃO	FONTE	UNID	COEFICIENTE	PREÇO UNITÁRIO	TOTAL
11180	FITA DE VEDAÇÃO	SEINFRA	M	1,20000000	0,2800	0,3360
11799	REGISTRO DE GAVETA BRUTO 25MM (1')	SEINFRA	UN	1,00000000	36,3700	36,3700
TOTAL MATERIAL:						36,7060
VALOR:						66,73

13.8. C2170 - REGISTRO DE PRESSAO C/CANOPLA CROMADA D=25MM (1") (UN)

MAO DE OBRA	DESCRIÇÃO	FONTE	UNID	COEFICIENTE	PREÇO UNITÁRIO	TOTAL
10043	AJUDANTE DE ENCANADOR	SEINFRA	H	0,61000000	16,7700	10,2257
12320	ENCANADOR	SEINFRA	H	0,61000000	20,3200	12,3952
TOTAL MAO DE OBRA:						22,6209

MATERIAL	DESCRIÇÃO	FONTE	UNID	COEFICIENTE	PREÇO UNITÁRIO	TOTAL
11180	FITA DE VEDAÇÃO	SEINFRA	M	1,20000000	0,2800	0,3360
12593	REGISTRO DE PRESSÃO CROMADO 25MM (1")	SEINFRA	UN	1,00000000	84,3500	84,3500
TOTAL MATERIAL:						84,6860
VALOR:						87,31

13.9. C2343 - TÊ PVC BRANCO C/INSPEÇÃO P/ESGOTO D=100mm (4") (UN)

MAO DE OBRA	DESCRIÇÃO	FONTE	UNID	COEFICIENTE	PREÇO UNITÁRIO	TOTAL
10043	AJUDANTE DE ENCANADOR	SEINFRA	H	0,46000000	16,7700	7,7142
12320	ENCANADOR	SEINFRA	H	0,46000000	20,3200	9,3472
TOTAL MAO DE OBRA:						17,0614

MATERIAL	DESCRIÇÃO	FONTE	UNID	COEFICIENTE	PREÇO UNITÁRIO	TOTAL
10026	ADESIVO PARA TUBO DE PVC RIGIDO	SEINFRA	KG	0,05000000	45,1600	2,2580
11888	SOLUÇÃO LIMPADORA PARA PVC RIGIDO	SEINFRA	L	0,08000000	39,2200	3,1376
11957	TE C/INSPECAO DE PVC DE 4"	SEINFRA	UN	1,00000000	27,8200	27,8200
TOTAL MATERIAL:						33,2156
VALOR:						50,28

13.10. C1571 - JUNÇÃO DUPLA PVC BRANCO D=100mm (4") - JUNTA SOLD. (UN)

MAO DE OBRA	DESCRIÇÃO	FONTE	UNID	COEFICIENTE	PREÇO UNITÁRIO	TOTAL
10043	AJUDANTE DE ENCANADOR	SEINFRA	H	0,46000000	16,7700	7,7142
12320	ENCANADOR	SEINFRA	H	0,46000000	20,3200	9,3472
TOTAL MAO DE OBRA:						17,0614

MATERIAL	DESCRIÇÃO	FONTE	UNID	COEFICIENTE	PREÇO UNITÁRIO	TOTAL
10026	ADESIVO PARA TUBO DE PVC RIGIDO	SEINFRA	KG	0,10000000	45,1600	4,5160
11323	JUNÇÃO DUPLA PVC ESGOTO DE 100MM	SEINFRA	UN	1,00000000	29,2100	29,2100
11888	SOLUÇÃO LIMPADORA PARA PVC RIGIDO	SEINFRA	L	0,16000000	39,2200	6,2752
TOTAL MATERIAL:						40,0012
VALOR:						57,06

13.11. C1729 - LUVA PVC SOLD. MARROM D= 25mm (3/4") (UN)

MAO DE OBRA	DESCRIÇÃO	FONTE	UNID	COEFICIENTE	PREÇO UNITÁRIO	TOTAL
10043	AJUDANTE DE ENCANADOR	SEINFRA	H	0,09000000	16,7700	1,5093
12320	ENCANADOR	SEINFRA	H	0,09000000	20,3200	1,8288
TOTAL MAO DE OBRA:						3,3381

MATERIAL	DESCRIÇÃO	FONTE	UNID	COEFICIENTE	PREÇO UNITÁRIO	TOTAL
10026	ADESIVO PARA TUBO DE PVC RIGIDO	SEINFRA	KG	0,00500000	45,1600	0,2258
11411	LUVA PVC SOLDAVEL DE 25MM	SEINFRA	UN	1,00000000	0,6300	0,6300
11888	SOLUÇÃO LIMPADORA PARA PVC RIGIDO	SEINFRA	L	0,00800000	39,2200	0,3138
TOTAL MATERIAL:						1,1696
VALOR:						4,51

13.12. C4392 - JOELHO 45 PVC SOLDÁVEL D=32mm (1") (UN)

MAO DE OBRA	DESCRIÇÃO	FONTE	UNID	COEFICIENTE	PREÇO UNITÁRIO	TOTAL
10043	AJUDANTE DE ENCANADOR	SEINFRA	H	0,18000000	16,7700	3,0186
12320	ENCANADOR	SEINFRA	H	0,18000000	20,3200	3,6576
TOTAL MAO DE OBRA:						6,6762

MATERIAL	DESCRIÇÃO	FONTE	UNID	COEFICIENTE	PREÇO UNITÁRIO	TOTAL
10026	ADESIVO PARA TUBO DE PVC RIGIDO	SEINFRA	KG	0,00800000	45,1600	0,3613
11888	SOLUÇÃO LIMPADORA PARA PVC RIGIDO	SEINFRA	L	0,00300000	39,2200	0,1177
18244	JOELHO 45 PVC SOLDÁVEL D= 32mm	SEINFRA	UN	1,00000000	3,4900	3,4900
TOTAL MATERIAL:						3,9690
VALOR:						10,65

[Handwritten signature]

[Handwritten signature]

[Handwritten mark]

[Handwritten mark]

13.13. C1549 - JOELHO PVC BRANCO P/ESGOTO D=100mm (4") (UN)

MAO DE OBRA		FORNTE	UNID	COEFICIENTE	PREÇO UNITÁRIO	TOTAL
10043	AJUDANTE DE ENCANADOR	SEINFRA	H	0,45000000	16,7700	7,5465
12320	ENCANADOR	SEINFRA	H	0,45000000	20,3200	9,1440
TOTAL MAO DE OBRA:						16,6905
MATERIAL		FORNTE	UNID	COEFICIENTE	PREÇO UNITÁRIO	TOTAL
10026	ADESIVO PARA TUBO DE PVC RIGIDO	SEINFRA	KG	0,05000000	45,1600	2,2580
11282	JOELHO PVC PARA ESGOTO DE 100MM	SEINFRA	UN	1,00000000	6,1600	6,1600
11888	SOLUÇÃO LIMPADORA PARA PVC RIGIDO	SEINFRA	L	0,08000000	39,2200	3,1376
TOTAL MATERIAL:						11,5556
VALOR:						28,25



13.14. C0281 - ASSENTAMENTO DE TUBOS E CONEXÕES EM PVC, JE DN 100mm (M)

MAO DE OBRA		FORNTE	UNID	COEFICIENTE	PREÇO UNITÁRIO	TOTAL
12320	ENCANADOR	SEINFRA	H	0,07000000	20,3200	1,4224
12543	SERVEnte	SEINFRA	H	0,07000000	15,5500	1,0885
TOTAL MAO DE OBRA:						2,5109
SERVICO		FORNTE	UNID	COEFICIENTE	PREÇO UNITÁRIO	TOTAL
C0718	CARGA, TRANSPORTE E DESCARGA DE TUBOS E PEÇAS EM PVC DN 100mm ATÉ 15km	SEINFRA	M	1,00000000	0,5600	0,5600
TOTAL SERVIÇO:						0,5600
VALOR:						3,07

13.15. C2616 - TUBO PVC SOLD. MARROM D= 25mm (3/4") (M)

MAO DE OBRA		FORNTE	UNID	COEFICIENTE	PREÇO UNITÁRIO	TOTAL
10043	AJUDANTE DE ENCANADOR	SEINFRA	H	0,12000000	16,7700	2,0124
12320	ENCANADOR	SEINFRA	H	0,12000000	20,3200	2,4384
TOTAL MAO DE OBRA:						4,4508
MATERIAL		FORNTE	UNID	COEFICIENTE	PREÇO UNITÁRIO	TOTAL
10026	ADESIVO PARA TUBO DE PVC RIGIDO	SEINFRA	KG	0,00050000	45,1600	0,0226
11888	SOLUÇÃO LIMPADORA PARA PVC RIGIDO	SEINFRA	L	0,00020000	39,2200	0,0078
12200	TUBO PVC SOLDÁVEL DE 25MM (3/4")	SEINFRA	M	1,01000000	2,9900	3,0199
TOTAL MATERIAL:						3,0503
VALOR:						7,50

13.16. C2594 - TUBO PVC BRANCO P/ESGOTO D=100mm (4") - JUNTA C/ANÉIS (M)

MAO DE OBRA		FORNTE	UNID	COEFICIENTE	PREÇO UNITÁRIO	TOTAL
10043	AJUDANTE DE ENCANADOR	SEINFRA	H	0,52000000	16,7700	8,7204
12320	ENCANADOR	SEINFRA	H	0,52000000	20,3200	10,5664
TOTAL MAO DE OBRA:						19,2868
MATERIAL		FORNTE	UNID	COEFICIENTE	PREÇO UNITÁRIO	TOTAL
10078	ANEL DE BORRACHA P/TUBO PVC REFORÇADO DE 100MM	SEINFRA	UN	0,33000000	2,5600	0,8448
11351	LUBRIFICANTE PARA TUBO DE PVC	SEINFRA	KG	0,02300000	41,3300	0,9506
12193	TUBO PVC ESGOTO DE 100MM (4") - (NBR 5688)	SEINFRA	M	1,01000000	10,8400	10,9484
TOTAL MATERIAL:						12,7438
VALOR:						32,03

13.17. C0953 - COTOVELO PVC SOLD. MARROM D=25mm (3/4") (UN)

MAO DE OBRA		FORNTE	UNID	COEFICIENTE	PREÇO UNITÁRIO	TOTAL
10043	AJUDANTE DE ENCANADOR	SEINFRA	H	0,18000000	16,7700	3,0186
12320	ENCANADOR	SEINFRA	H	0,18000000	20,3200	3,6576
TOTAL MAO DE OBRA:						6,6762
MATERIAL		FORNTE	UNID	COEFICIENTE	PREÇO UNITÁRIO	TOTAL
10026	ADESIVO PARA TUBO DE PVC RIGIDO	SEINFRA	KG	0,00600000	45,1600	0,2710
10884	COTOVELO PVC SOLDÁVEL DE 25MM	SEINFRA	UN	1,00000000	0,5900	0,5900
11888	SOLUÇÃO LIMPADORA PARA PVC RIGIDO	SEINFRA	L	0,00240000	39,2200	0,0941
TOTAL MATERIAL:						0,9551
VALOR:						7,63

13.18. C1526 - JOELHO 90 PVC SOLD./ROSCA. D= 25mmX3/4" (UN)

MAO DE OBRA		FORNTE	UNID	COEFICIENTE	PREÇO UNITÁRIO	TOTAL
10043	AJUDANTE DE ENCANADOR	SEINFRA	H	0,20000000	16,7700	3,3540
12320	ENCANADOR	SEINFRA	H	0,20000000	20,3200	4,0640
TOTAL MAO DE OBRA:						7,4180
MATERIAL		FORNTE	UNID	COEFICIENTE	PREÇO UNITÁRIO	TOTAL

Handwritten signature

Handwritten initials

Handwritten mark

1180	FITA DE VEDAÇÃO	SEINFRA	KG	0,00250000	45,1600	0,1129
11303	JOELHO PVC SOLDÁVEL COM ROSCA DE 25X3/4"	SEINFRA	M	0,40000000	0,2600	0,1120
11888	SOLUÇÃO LIMPADORA PARA PVC RIGIDO	SEINFRA	UN	1,00000000	2,6800	2,6800
		SEINFRA	L	0,00400000	39,2200	0,1569
					TOTAL MATERIAL:	3,0618
					VALOR:	10,48

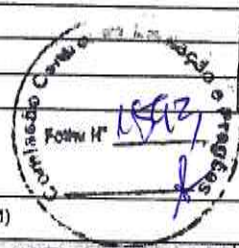

14.1. C1184 - ELETRODUTO FLEXÍVEL, TIPO GARGANTA (M)

MAO DE OBRA		FORTE	UNID	COEFICIENTE	PREÇO UNITÁRIO	TOTAL
10042	AJUDANTE DE ELETRICISTA	SEINFRA	H	0,80000000	16,7700	13,4160
					TOTAL MAO DE OBRA:	13,4160
MATERIAL		FORTE	UNID	COEFICIENTE	PREÇO UNITÁRIO	TOTAL
13084	ELETRODUTO FLEXIVEL TIPO GARGANTA	SEINFRA	M	1,00000000	1,7200	1,7200
					TOTAL MATERIAL:	1,7200
					VALOR:	15,14

14.2. C1196 - ELETRODUTO PVC ROSC.INCL.CONEXÕES D= 25mm (3/4") (M)

MAO DE OBRA		FORTE	UNID	COEFICIENTE	PREÇO UNITÁRIO	TOTAL
10042	AJUDANTE DE ELETRICISTA	SEINFRA	H	0,30000000	16,7700	5,0310
12312	ELETRICISTA	SEINFRA	H	0,30000000	20,7700	6,2310
					TOTAL MAO DE OBRA:	11,2620
MATERIAL		FORTE	UNID	COEFICIENTE	PREÇO UNITÁRIO	TOTAL
13075	ELETRODUTO DE PVC RIGIDO 3/4"	SEINFRA	M	1,10000000	3,5000	3,8500
					TOTAL MATERIAL:	3,8500
					VALOR:	15,11

14.3. C1020 - CURVA P/ELETRODUTO PVC ROSC, D= 25mm (3/4") (UN)

MAO DE OBRA		FORTE	UNID	COEFICIENTE	PREÇO UNITÁRIO	TOTAL
10042	AJUDANTE DE ELETRICISTA	SEINFRA	H	0,10000000	16,7700	1,6770
12312	ELETRICISTA	SEINFRA	H	0,10000000	20,7700	2,0770
					TOTAL MAO DE OBRA:	3,7540
MATERIAL		FORTE	UNID	COEFICIENTE	PREÇO UNITÁRIO	TOTAL
10957	CURVA DE PVC RIGIDO PARA ELETRODUTO DE 3/4"	SEINFRA	UN	1,00000000	2,0200	2,0200
					TOTAL MATERIAL:	2,0200
					VALOR:	5,77

14.4. C4861 - CAIXA DE INSPEÇÃO DE TERRA CILÍNDRICA 300x600mm (UN)

MAO DE OBRA		FORTE	UNID	COEFICIENTE	PREÇO UNITÁRIO	TOTAL
10042	AJUDANTE DE ELETRICISTA	SEINFRA	H	1,00000000	16,7700	16,7700
12312	ELETRICISTA	SEINFRA	H	1,00000000	20,7700	20,7700
12391	PEDREIRO	SEINFRA	H	2,00000000	20,7700	41,5400
					TOTAL MAO DE OBRA:	79,0800
MATERIAL		FORTE	UNID	COEFICIENTE	PREÇO UNITÁRIO	TOTAL
18524	CAIXA DE INSPEÇÃO DE TERRA CILÍNDRICA 300x600mm	SEINFRA	UN	1,00000000	22,1400	22,1400
					TOTAL MATERIAL:	22,1400
					VALOR:	101,22

14.5. C4761 - CAIXA DE LIGAÇÃO PVC 4" X 4" (UN)

MAO DE OBRA		FORTE	UNID	COEFICIENTE	PREÇO UNITÁRIO	TOTAL
10042	AJUDANTE DE ELETRICISTA	SEINFRA	H	0,15000000	16,7700	2,5155
12312	ELETRICISTA	SEINFRA	H	0,15000000	20,7700	3,1155
					TOTAL MAO DE OBRA:	5,6310
MATERIAL		FORTE	UNID	COEFICIENTE	PREÇO UNITÁRIO	TOTAL
16433	CAIXA DE EMBUTIR PVC - 4X4 QUADRADA	SEINFRA	UN	1,00000000	3,4700	3,4700
					TOTAL MATERIAL:	3,4700
					VALOR:	9,10

14.6. C2069 - QUADRO DE DISTRIBUIÇÃO DE LUZ EMBUTIR ATÉ 36 DIVISÕES 457X332X95mm, C/ BARRAMENTO (UN)

MAO DE OBRA		FORTE	UNID	COEFICIENTE	PREÇO UNITÁRIO	TOTAL
10042	AJUDANTE DE ELETRICISTA	SEINFRA	H	4,00000000	16,7700	67,0800
12312	ELETRICISTA	SEINFRA	H	4,00000000	20,7700	83,0800
					TOTAL MAO DE OBRA:	150,1600
MATERIAL		FORTE	UNID	COEFICIENTE	PREÇO UNITÁRIO	TOTAL
10193	BARRAMENTO NEUTRO P/ BAIXA TENSÃO	SEINFRA	UN	1,00000000	32,3900	32,3900
					TOTAL MATERIAL:	32,3900

Jordan

[Handwritten signatures and initials]

10194	BARRAMENTO PRINCIPAL P/ BAIXA TENSÃO	SEINFRA	UN	1,00000000	01,8600	28,3400
10195	BARRAMENTO TERRA P/ BAIXA TENSÃO	SEINFRA	UN	1,00000000	26,3400	26,3400
11758	QUADRO DISTRIBUIÇÃO LUZ 457X332X95MM	SEINFRA	UN	1,00000000	138,0400	138,0400
TOTAL MATERIAL:						228,6300
VALOR:						378,79



14.7. C1372 - FIO ISOLADO PVC P/750V 10MM2 (M)

MAO DE OBRA		FONTE	UNID	COEFICIENTE	PREÇO UNITÁRIO	TOTAL
10042	AJUDANTE DE ELETRICISTA	SEINFRA	H	0,14000000	16,7700	2,3478
12312	ELETRICISTA	SEINFRA	H	0,14000000	20,7700	2,9078
TOTAL MAO DE OBRA:						5,2556
MATERIAL		FONTE	UNID	COEFICIENTE	PREÇO UNITÁRIO	TOTAL
11171	FIO ISOLADO EM PVC 10.0 MM2 - 750V	SEINFRA	M	1,02000000	5,2500	5,3550
TOTAL MATERIAL:						5,3550
VALOR:						10,81

14.8. C1375 - FIO ISOLADO PVC P/750V 4MM2 (M)

MAO DE OBRA		FONTE	UNID	COEFICIENTE	PREÇO UNITÁRIO	TOTAL
10042	AJUDANTE DE ELETRICISTA	SEINFRA	H	0,12000000	16,7700	2,0124
12312	ELETRICISTA	SEINFRA	H	0,12000000	20,7700	2,4924
TOTAL MAO DE OBRA:						4,5048
MATERIAL		FONTE	UNID	COEFICIENTE	PREÇO UNITÁRIO	TOTAL
11173	FIO ISOLADO EM PVC 4.00MM2 - 750V	SEINFRA	M	1,02000000	2,3200	2,3664
TOTAL MATERIAL:						2,3664
VALOR:						6,87

14.9. C1374 - FIO ISOLADO PVC P/750V 2.5 MM2 (M)

MAO DE OBRA		FONTE	UNID	COEFICIENTE	PREÇO UNITÁRIO	TOTAL
10042	AJUDANTE DE ELETRICISTA	SEINFRA	H	0,11000000	16,7700	1,8447
12312	ELETRICISTA	SEINFRA	H	0,11000000	20,7700	2,2847
TOTAL MAO DE OBRA:						4,1294
MATERIAL		FONTE	UNID	COEFICIENTE	PREÇO UNITÁRIO	TOTAL
11172	FIO ISOLADO EM PVC 2.50MM2 - 750V	SEINFRA	M	1,02000000	1,3800	1,3872
TOTAL MATERIAL:						1,3872
VALOR:						5,52

14.10. C1373 - FIO ISOLADO PVC P/750V 1MM2 (M)

MAO DE OBRA		FONTE	UNID	COEFICIENTE	PREÇO UNITÁRIO	TOTAL
10042	AJUDANTE DE ELETRICISTA	SEINFRA	H	0,09000000	16,7700	1,5093
12312	ELETRICISTA	SEINFRA	H	0,09000000	20,7700	1,8693
TOTAL MAO DE OBRA:						3,3786
MATERIAL		FONTE	UNID	COEFICIENTE	PREÇO UNITÁRIO	TOTAL
11169	FIO ISOLADO EM PVC 1.00MM2 - 750V	SEINFRA	M	1,02000000	0,7000	0,7140
TOTAL MATERIAL:						0,7140
VALOR:						4,09

14.11. C1493 - INTERRUPTOR UMA TECLA PARALELO E TOMADA UNIVERSAL 10A 250V (UN)

MAO DE OBRA		FONTE	UNID	COEFICIENTE	PREÇO UNITÁRIO	TOTAL
10042	AJUDANTE DE ELETRICISTA	SEINFRA	H	0,45000000	16,7700	7,5465
12312	ELETRICISTA	SEINFRA	H	0,45000000	20,7700	9,3465
TOTAL MAO DE OBRA:						16,8930
MATERIAL		FONTE	UNID	COEFICIENTE	PREÇO UNITÁRIO	TOTAL
11254	INTERRUPTOR 1 TECLA PARALELO 1 TOMADA 2POLOS UNIV.	SEINFRA	UN	1,00000000	17,7500	17,7500
TOTAL MATERIAL:						17,7500
VALOR:						34,64

14.12. C1494 - INTERRUPTOR UMA TECLA SIMPLES 10A 250V (UN)

MAO DE OBRA		FONTE	UNID	COEFICIENTE	PREÇO UNITÁRIO	TOTAL
10042	AJUDANTE DE ELETRICISTA	SEINFRA	H	0,21000000	16,7700	3,5217
12312	ELETRICISTA	SEINFRA	H	0,21000000	20,7700	4,3617
TOTAL MAO DE OBRA:						7,8834
MATERIAL		FONTE	UNID	COEFICIENTE	PREÇO UNITÁRIO	TOTAL
11255	INTERRUPTOR 1 TECLA SIMPLES	SEINFRA	UN	1,00000000	7,6000	7,6000
TOTAL MATERIAL:						7,6000

[Handwritten signature]

[Handwritten signature]

[Handwritten mark]

[Handwritten mark]

14.13. C1481 - INTERRUPTOR DUAS TECLAS PARALELO 10A 250V (UN)

MAO DE OBRA		FONTE	UNID	COEFICIENTE	PREÇO UNITÁRIO	TOTAL
10042	AJUDANTE DE ELETRICISTA	SEINFRA	H	0,53000000	16,7700	8,8881
12312	ELETRICISTA	SEINFRA	H	0,53000000	20,7700	11,0061
TOTAL MAO DE OBRA:						19,8942

MATERIAL		FONTE	UNID	COEFICIENTE	PREÇO UNITÁRIO	TOTAL
11261	INTERRUPTOR 2 TECLAS PARALELO	SEINFRA	UN	1,00000000	19,0900	19,0900
TOTAL MATERIAL:						19,0900
VALOR:						38,98

14.14. C2484 - TOMADA 2 POLOS MAIS TERRA 20A 250V (UN)

MAO DE OBRA		FONTE	UNID	COEFICIENTE	PREÇO UNITÁRIO	TOTAL
10042	AJUDANTE DE ELETRICISTA	SEINFRA	H	0,29000000	16,7700	4,8533
12312	ELETRICISTA	SEINFRA	H	0,29000000	20,7700	6,0233
TOTAL MAO DE OBRA:						10,8766

MATERIAL		FONTE	UNID	COEFICIENTE	PREÇO UNITÁRIO	TOTAL
12107	TOMADA 2POLOS E TERRA	SEINFRA	UN	1,00000000	8,4200	8,4200
TOTAL MATERIAL:						8,4200
VALOR:						19,31

14.15. C0327 - ATERRAMENTO COMPLETO C/ 3 HASTES COPPERWELD P/PÁRA-RAIOS (CJ)

DE OBRA		FONTE	UNID	COEFICIENTE	PREÇO UNITÁRIO	TOTAL
10042	AJUDANTE DE ELETRICISTA	SEINFRA	H	6,50000000	16,7700	109,0050
12312	ELETRICISTA	SEINFRA	H	6,50000000	20,7700	136,0050
TOTAL MAO DE OBRA:						244,0100

MATERIAL		FONTE	UNID	COEFICIENTE	PREÇO UNITÁRIO	TOTAL
10421	CAIXA INSPEÇÃO DO TERRA	SEINFRA	UN	3,00000000	51,6300	154,8900
10841	CONECTOR PARA HASTE TERRA	SEINFRA	UN	3,00000000	2,5900	7,7700
11244	HASTE DE ATERRAMENTO COPPERWELD DE 3/4" x 2,40M	SEINFRA	UN	3,00000000	65,0000	195,0000
12162	TUBO CERÂMICO DE 300MM	SEINFRA	M	3,00000000	72,4300	217,2900
TOTAL MATERIAL:						574,9600
VALOR:						818,96

14.16. 101666 - REFLETOR RETANGULAR FECHADO, COM LÂMPADA VAPOR METÁLICO 400 W - FORNECIMENTO E INSTALAÇÃO. AF_08/2020 (UN)

MATERIAL		FONTE	UNID	COEFICIENTE	PREÇO UNITÁRIO	TOTAL
00003752	LAMPADA VAPOR METALICO TUBULAR 400 W (BASE E40)	SINAPI	UN	1,00000000	94,35	94,35
00012273	PROJETOR RETANGULAR FECHADO PARA LAMPADA VAPOR DE MERCURIO/SODIO 250 W A 500 W, CABECEIRAS EM ALUMINIO FUNDIDO, CORPO EM ALUMINIO ANODIZADO, PARA LAMPADA E40 FECHAMENTO EM VIDRO TEMPERADO.	SINAPI	UN	1,00000000	88,38	88,38
00012318	REATOR P/ 1 LAMPADA VAPOR DE MERCURIO 400W USO EXT	SINAPI	UN	1,00000000	128,14	128,14
00021127	FITA ISOLANTE ADESIVA ANTICHAMA, USO ÁTE 750 V, EM ROLO DE 19 MM X 5 M	SINAPI	UN	0,04200000	5,43	0,22
TOTAL MATERIAL:						309,09

SERVICO		FONTE	UNID	COEFICIENTE	PREÇO UNITÁRIO	TOTAL
88247	AUXILIAR DE ELETRICISTA COM ENCARGOS COMPLEMENTARES	SINAPI	H	0,56880000	14,82	8,72
88264	ELETRICISTA COM ENCARGOS COMPLEMENTARES	SINAPI	H	0,56880000	18,76	11,04
TOTAL SERVICIO:						19,76
VALOR:						328,85

14.17. C1093 - DISJUNTOR MONOPOLAR EM QUADRO DE DISTRIBUIÇÃO 16A (UN)

MAO DE OBRA		FONTE	UNID	COEFICIENTE	PREÇO UNITÁRIO	TOTAL
10042	AJUDANTE DE ELETRICISTA	SEINFRA	H	0,30000000	16,7700	5,0310
12312	ELETRICISTA	SEINFRA	H	0,30000000	20,7700	6,2310
TOTAL MAO DE OBRA:						11,2620

MATERIAL		FONTE	UNID	COEFICIENTE	PREÇO UNITÁRIO	TOTAL
10981	DISJUNTOR MONOPOLAR 16A	SEINFRA	UN	1,00000000	9,5000	9,5000
TOTAL MATERIAL:						9,5000
VALOR:						20,76

14.18. C4788 - REDE FRIGORÍGENA C/ TUBO DE COBRE 1 1/2", ISOLADO COM BORRACHA ELASTOMÉRICA, SUSTENTAÇÃO, SOLDA E LIMPEZA (M)

MAO DE OBRA		FONTE	UNID	COEFICIENTE	PREÇO UNITÁRIO	TOTAL
10043	AJUDANTE DE ENCADADOR	SEINFRA	H	0,55000000	16,7700	9,2235
12320	ENCADADOR	SEINFRA	H	0,55000000	20,3200	11,1760
TOTAL MAO DE OBRA:						20,3995

MATERIAL		FONTE	UNID	COEFICIENTE	PREÇO UNITÁRIO	TOTAL
11179	FITA DE CALDEAÇÃO	SEINFRA	M	1,80000000	3,0000	4,5000
11503	MANTA BUTILICA, ESPESURA 0.8MM	SEINFRA	M2	0,13170000	56,1600	7,3963
11596	PASTA PARA SOLDAR	SEINFRA	UN	0,00180000	47,0800	0,0847
11872	SOLDA 50X50	SEINFRA	KG	0,01260000	82,7300	1,0424
19088	TUBO COBRE DE 42MM CLASSE A	SEINFRA	M	1,10000000	125,0800	137,5880
TOTAL MATERIAL:						190,8114
VALOR:						171,01

15.1. C4913 - REMOÇÃO DE PINTURA LÁTEX (RASPAGEM E/OU LIXAMENTO E/OU ESCOVAÇÃO) (M2)

MAO DE OBRA		FONTE	UNID	COEFICIENTE	PREÇO UNITÁRIO	TOTAL
12543	SERVENTE	SEINFRA	H	0,40000000	15,5500	6,2200
TOTAL MAO DE OBRA:						6,2200
VALOR:						6,22

15.2. C1280 - ESMALTE DUAS DEMÃOS EM ESQUADRIAS DE MADEIRA (M2)

MAO DE OBRA		FONTE	UNID	COEFICIENTE	PREÇO UNITÁRIO	TOTAL
10045	AJUDANTE DE PINTOR	SEINFRA	H	0,35000000	16,7700	5,8695
12395	PINTOR	SEINFRA	H	0,40000000	20,7700	8,3060
TOTAL MAO DE OBRA:						14,1755

MATERIAL		FONTE	UNID	COEFICIENTE	PREÇO UNITÁRIO	TOTAL
10035	AGUARRAZ MINERAL	SEINFRA	L	0,04000000	17,1900	0,6876
11100	ESMALTE SINTETICO	SEINFRA	L	0,16000000	24,9900	3,9984
11199	FUNDO BRANCO FOSCO NIVELADOR P/ MADEIRAS	SEINFRA	L	0,13000000	12,6800	1,6484
11347	LIXA PARA MADEIRA/MASSA	SEINFRA	UN	0,40000000	0,5500	0,2200
TOTAL MATERIAL:						6,5544
VALOR:						20,73

15.3. C1281 - ESMALTE SINTÉTICO EM ESTRUTURA DE AÇO CARBONO 50 MICRA C/REVÓLVER (M2)

MAO DE OBRA		FONTE	UNID	COEFICIENTE	PREÇO UNITÁRIO	TOTAL
10045	AJUDANTE DE PINTOR	SEINFRA	H	0,07000000	16,7700	1,1739
12395	PINTOR	SEINFRA	H	0,13000000	20,7700	2,7001
TOTAL MAO DE OBRA:						3,8740

MATERIAL		FONTE	UNID	COEFICIENTE	PREÇO UNITÁRIO	TOTAL
10035	AGUARRAZ MINERAL	SEINFRA	L	0,03300000	17,1900	0,5673
11100	ESMALTE SINTETICO	SEINFRA	L	0,17600000	24,9900	4,3982
11346	LIXA PARA FERRO	SEINFRA	UN	0,27500000	1,8900	0,4648
TOTAL MATERIAL:						5,4303
VALOR:						9,30

15.4. 00035693 - TINTA LATEX ACRILICA ECONOMICA, COR BRANCA (L)

VALOR:	11,17
--------	-------

15.5. 95305 - TEXTURA ACRÍLICA, APLICAÇÃO MANUAL EM PAREDE, UMA DEMÃO. AF_09/2016 (M2)

MATERIAL		FONTE	UNID	COEFICIENTE	PREÇO UNITÁRIO	TOTAL
00038877	MASSA PARA TEXTURA LISA DE BASE ACRILICA, USO INTERNO E EXTERNO	SINAPI	KG	1,14000000	7,50	8,55
TOTAL MATERIAL:						8,55

SERVICO		FONTE	UNID	COEFICIENTE	PREÇO UNITÁRIO	TOTAL
88310	PINTOR COM ENCARGOS COMPLEMENTARES	SINAPI	H	0,18800000	19,62	3,68
88316	SERVENTE COM ENCARGOS COMPLEMENTARES	SINAPI	H	0,06900000	14,78	1,01
TOTAL SERVICO:						4,69
VALOR:						13,24

15.6. 100752 - PINTURA COM TINTA EPOXIDICA DE ACABAMENTO APLICADA A ROLO OU PINGEL SOBRE PERFIL METALICO EXECUTADO EM FABRICA (02 DEMÃOS). AF_01/2020 (M2)

MATERIAL		FONTE	UNID	COEFICIENTE	PREÇO UNITÁRIO	TOTAL
00005330	DILUENTE EPOXI	SINAPI	L	0,06080000	40,22	2,43
00007304	TINTA EPOXI BASE AGUA PREMIUM, BRANCA	SINAPI	L	0,40390000	54,15	21,87
TOTAL MATERIAL:						24,30

SERVICO		FONTE	UNID	COEFICIENTE	PREÇO UNITÁRIO	TOTAL
88312	PINTOR PARA TINTA EPÓXI COM ENCARGOS COMPLEMENTARES	SINAPI	H	0,42980000	20,58	8,84
TOTAL SERVICO:						8,84
VALOR:						33,14

Jordan

Jordan

Jordan

15.7. C1040 - DEMARCAÇÃO DE QUADRA ESPORTIVA C/TINTA ACRÍLICA (M)

MAO DE OBRA		FONTE	UNID	COEFICIENTE	PREÇO UNITÁRIO	TOTAL
10045	AJUDANTE DE PINTOR	SEINFRA	H	0,50000000	16,7700	8,3850
12395	PINTOR	SEINFRA	H	1,00000000	20,7700	20,7700
TOTAL MAO DE OBRA:						28,1550
MATERIAL		FONTE	UNID	COEFICIENTE	PREÇO UNITÁRIO	TOTAL
12084	TINTA A BASE DE EMULSÃO ACRÍLICA (PARA PISOS)	SEINFRA	L	0,03000000	16,4000	0,4920
TOTAL MATERIAL:						0,4920
VALOR:						28,65

16.1. C1359 - EXTINTOR DE GÁS CARBÔNICO OU PÓ QUÍMICO DE 4 OU 6KG (UN)

MAO DE OBRA		FONTE	UNID	COEFICIENTE	PREÇO UNITÁRIO	TOTAL
10043	AJUDANTE DE ENCANADOR	SEINFRA	H	0,40000000	16,7700	6,7080
12320	ENCANADOR	SEINFRA	H	0,40000000	20,3200	8,1280
TOTAL MAO DE OBRA:						14,8360
MATERIAL		FONTE	UNID	COEFICIENTE	PREÇO UNITÁRIO	TOTAL
11145	EXTINTOR CO2 DE 6 KG	SEINFRA	UN	1,00000000	641,6600	641,6600
11566	PARAFUSO - 8MM COM BUCHA PLASTICA	SEINFRA	UN	2,00000000	0,7200	1,4400
TOTAL MATERIAL:						643,1000
VALOR:						657,94

16.2. C4394 - LUMINÁRIA DE EMERGÊNCIA (UN)

MAO DE OBRA		FONTE	UNID	COEFICIENTE	PREÇO UNITÁRIO	TOTAL
12312	ELETRICISTA	SEINFRA	H	0,50000000	20,7700	10,3850
12543	SERVENTE	SEINFRA	H	0,50000000	15,5500	7,7750
TOTAL MAO DE OBRA:						18,1600
MATERIAL		FONTE	UNID	COEFICIENTE	PREÇO UNITÁRIO	TOTAL
18246	LUMINÁRIA DE EMERGÊNCIA	SEINFRA	UN	1,00000000	239,7000	239,7000
TOTAL MATERIAL:						239,7000
VALOR:						257,86

16.3. C4850 - PLACA EM ACRÍLICO ADESIVADA PARA SINALIZAÇÃO COM INDICAÇÃO DE ROTA DE FUGA 26X13CM (M)

MAO DE OBRA		FONTE	UNID	COEFICIENTE	PREÇO UNITÁRIO	TOTAL
12543	SERVENTE	SEINFRA	H	0,40000000	15,5500	6,2200
TOTAL MAO DE OBRA:						6,2200
MATERIAL		FONTE	UNID	COEFICIENTE	PREÇO UNITÁRIO	TOTAL
11566	PARAFUSO - 8MM COM BUCHA PLASTICA	SEINFRA	UN	4,00000000	0,7200	2,8800
19150	PLACA DE ACRÍLICO TRANSPARENTE ADESIVADA PARA SINALIZACAO DE PORTAS, BORDA POLIDA, DE *25 X 8", E = 6 MM (NAO INCLUI ACESSORIOS PARA FIXACAO)	SEINFRA	UN	0,03380000	45,3000	1,5311
TOTAL MATERIAL:						4,4111
VALOR:						10,63

16.4. C4649 - SINALIZAÇÃO PARA EXTINTOR (UN)

MAO DE OBRA		FONTE	UNID	COEFICIENTE	PREÇO UNITÁRIO	TOTAL
10045	AJUDANTE DE PINTOR	SEINFRA	H	0,80000000	16,7700	13,4160
12395	PINTOR	SEINFRA	H	1,50000000	20,7700	31,1550
TOTAL MAO DE OBRA:						44,5710
MATERIAL		FONTE	UNID	COEFICIENTE	PREÇO UNITÁRIO	TOTAL
12084	TINTA A BASE DE EMULSÃO ACRÍLICA (PARA PISOS)	SEINFRA	L	0,03000000	16,4000	0,4920
TOTAL MATERIAL:						0,4920
VALOR:						45,06

17.1. C1628 - LIMPEZA GERAL (M2)

MAO DE OBRA		FONTE	UNID	COEFICIENTE	PREÇO UNITÁRIO	TOTAL
12543	SERVENTE	SEINFRA	H	0,70000000	15,5500	10,8850
TOTAL MAO DE OBRA:						10,8850
VALOR:						10,88

17.2. 99803 - LIMPEZA DE PISO CERÂMICO OU PORCELANATO COM PANO ÚMIDO. AF_04/2019 (M2)

SERVICO		FONTE	UNID	COEFICIENTE	PREÇO UNITÁRIO	TOTAL
88316	SERVENTE COM ENCARGOS COMPLEMENTARES	SINAPI	H	0,09700000	14,78	1,43
TOTAL SERVICOS:						1,43
VALOR:						1,43

Jordan

[Handwritten signatures]

[Handwritten mark]

17.3. C1623 - LIMPEZA DE BASE OU LASTRO (M2)

MAO DE OBRA		FONTE	UNID	COEFICIENTE	PREÇO UNITÁRIO	TOTAL
12543	SERVENTE	SEINFRA	H	0,10000000	15,5500	1,5550
					TOTAL MAO DE OBRA:	1,5500
					VALOR:	1,50

17.4. 99822 - LIMPEZA DE PORTA DE MADEIRA. AF_04/2019 (M2)

SERVICO		FONTE	UNID	COEFICIENTE	PREÇO UNITÁRIO	TOTAL
88316	SERVENTE COM ENCARGOS COMPLEMENTARES	SINAPI	H	0,04700000	14,78	0,69
					TOTAL SERVICO:	0,69
					VALOR:	0,69

[Handwritten signature]

[Handwritten mark]



[Handwritten mark]

[Handwritten mark]

[Handwritten mark]

RELATÓRIO ANALÍTICO - COMPOSIÇÕES AUXILIARES



OBRA:	ESCOLA HILDA FRADIQUE ACCIOLY	DATA:	13/07/2021			BDI:	25,92%
DESCRIÇÃO:	REFORMA E AMPLIAÇÃO DA QUADRA E ESCOLA MUNICIPAL E.E.F. HILDA FRADIQUE ACCIOLY	FONTE:	VERSÃO:	HORA:	MES:	REF.:	
LOCAL:	RUA RAIMUNDO BANDEIRA, S/N, GUAÍUBA - CE	SEINFRA	027.1 COM DESONERAÇÃO	83,85%	47,76%	05/2021	
CLIENTE:	PREFEITURA MUNICIPAL DE GUAÍUBA - CE	SINAPI	2021/05 COM DESONERAÇÃO	83,85%	47,76%	06/2021	
			COMPOSIÇÕES PRÓPRIAS	0,00%	0,00%		

I2730 - MÃO DE OBRA DE OPERAÇÃO DO CAMINHÃO C/ CARROCERIA DE MADEIRA (136 HP) (H)

MÃO DE OBRA		FONTE	UNID	COEFICIENTE	PREÇO UNITÁRIO	TOTAL
I2545	MOTORISTA DE CAMINHÃO	SEINFRA	H	1,00000000	22,8700	22,8700
					TOTAL MÃO DE OBRA:	22,8700
					VALOR:	22,87

Circular de Cotação
Fonte N° 1599

I0581 - CAMINHÃO C/CARROCERIA DE MADEIRA HP 136 (CHI) (H)

MATERIAL		FONTE	UNID	COEFICIENTE	PREÇO UNITÁRIO	TOTAL
I2730	MÃO DE OBRA DE OPERAÇÃO DO CAMINHÃO C/ CARROCERIA DE MADEIRA (136 HP)	SEINFRA	H	1,00000000	22,8700	22,8700
I2702	JUROS	SEINFRA	H	2,05650000	1,0000	2,0566
I2701	DEPRECIÇÃO	SEINFRA	H	18,93330000	1,0000	18,9333
					TOTAL MATERIAL:	43,8599
					VALOR:	43,86

I2729 - MATERIAL DE OPERAÇÃO DO CAMINHÃO C/ CARROCERIA DE MADEIRA (136 HP) (H)

MATERIAL		FONTE	UNID	COEFICIENTE	PREÇO UNITÁRIO	TOTAL
I2706	OLEO DIESEL	SEINFRA	L	13,60000000	4,0900	55,6240
					TOTAL MATERIAL:	55,6240
					VALOR:	55,62

I0703 - CAMINHÃO C/CARROCERIA DE MADEIRA HP 136 (CHP) (H)

MATERIAL		FONTE	UNID	COEFICIENTE	PREÇO UNITÁRIO	TOTAL
I2730	MÃO DE OBRA DE OPERAÇÃO DO CAMINHÃO C/ CARROCERIA DE MADEIRA (136 HP)	SEINFRA	H	1,00000000	22,8700	22,8700
I2702	JUROS	SEINFRA	H	2,05660000	1,0000	2,0566
I2701	DEPRECIÇÃO	SEINFRA	H	18,93330000	1,0000	18,9333
I2703	MANUTENÇÃO	SEINFRA	H	28,40000000	1,0000	28,4000
I2729	MATERIAL DE OPERAÇÃO DO CAMINHÃO C/ CARROCERIA DE MADEIRA (136 HP)	SEINFRA	H	1,00000000	55,6240	55,6240
					TOTAL MATERIAL:	127,8836
					VALOR:	127,88

95371 - CURSO DE CAPACITAÇÃO PARA PEDREIRO (ENCARGOS COMPLEMENTARES) - HORISTA (H)

MÃO DE OBRA		FONTE	UNID	COEFICIENTE	PREÇO UNITÁRIO	TOTAL
00004750	PEDREIRO	SINAPI	H	0,01510000	12,85	0,11
					TOTAL MÃO DE OBRA:	0,1
					VALOR:	0,1

88309 - PEDREIRO COM ENCARGOS COMPLEMENTARES (H)

ENCARGOS COMPLEMENTARES		FONTE	UNID	COEFICIENTE	PREÇO UNITÁRIO	TOTAL
00037370	ALIMENTAÇÃO - HORISTA (COLETADO CAIXA)	SINAPI	H	1,00000000	2,55	2,55
00037371	TRANSPORTE - HORISTA (COLETADO CAIXA)	SINAPI	H	1,00000000	0,88	0,88
00037372	EXAMES - HORISTA (COLETADO CAIXA)	SINAPI	H	1,00000000	0,55	0,55
00037373	SEGURO - HORISTA (COLETADO CAIXA)	SINAPI	H	1,00000000	0,06	0,06
00043465	FERRAMENTAS - FAMILIA PEDREIRO - HORISTA (ENCARGOS COMPLEMENTARES - COLETADO CAIXA)	SINAPI	H	1,00000000	0,58	0,58
00043489	EPI - FAMILIA PEDREIRO - HORISTA (ENCARGOS COMPLEMENTARES - COLETADO CAIXA)	SINAPI	H	1,00000000	0,95	0,95
					TOTAL ENCARGOS COMPLEMENTARES:	5,57

MÃO DE OBRA		FONTE	UNID	COEFICIENTE	PREÇO UNITÁRIO	TOTAL
00004750	PEDREIRO	SINAPI	H	1,00000000	12,85	12,85
					TOTAL MÃO DE OBRA:	12,85

SERVICO		FONTE	UNID	COEFICIENTE	PREÇO UNITÁRIO	TOTAL
95371	CURSO DE CAPACITAÇÃO PARA PEDREIRO (ENCARGOS COMPLEMENTARES) - HORISTA	SINAPI	H	1,00000000	0,19	0,19
					TOTAL SERVICIO:	0,19
					VALOR:	18,04

95378 - CURSO DE CAPACITAÇÃO PARA SERVENTE (ENCARGOS COMPLEMENTARES) - HORISTA (H)

MÃO DE OBRA		FONTE	UNID	COEFICIENTE	PREÇO UNITÁRIO	TOTAL
00006111	SERVENTE DE OBRAS	SINAPI	H	0,01510000	9,18	0,14

TOTAL MAO DE OBRA:	0,13
VALOR:	0,13

88316 - SERVENTE COM ENCARGOS COMPLEMENTARES (H)

ENCARGOS COMPLEMENTARES		FORTE	UNID	COEFICIENTE	PREÇO UNITÁRIO	TOTAL
00037370	ALIMENTACAO - HORISTA (COLETADO CAIXA)	SINAPI	H	1,00000000	2,55	2,55
00037371	TRANSPORTE - HORISTA (COLETADO CAIXA)	SINAPI	H	1,00000000	0,88	0,88
00037372	EXAMES - HORISTA (COLETADO CAIXA)	SINAPI	H	1,00000000	0,55	0,55
00037373	SEGURO - HORISTA (COLETADO CAIXA)	SINAPI	H	1,00000000	0,06	0,06
00043467	FERRAMENTAS - FAMILIA SERVENTE - HORISTA (ENCARGOS COMPLEMENTARES - COLETADO CAIXA)	SINAPI	H	1,00000000	0,41	0,41
00043491	EPI - FAMILIA SERVENTE - HORISTA (ENCARGOS COMPLEMENTARES - COLETADO CAIXA)	SINAPI	H	1,00000000	1,01	1,01
TOTAL ENCARGOS COMPLEMENTARES:						5,46

MAO DE OBRA		FORTE	UNID	COEFICIENTE	PREÇO UNITÁRIO	TOTAL
00006111	SERVENTE DE OBRAS	SINAPI	H	1,00000000	9,19	9,19
TOTAL MAO DE OBRA:						9,19

SERVICO		FORTE	UNID	COEFICIENTE	PREÇO UNITÁRIO	TOTAL
95378	CURSO DE CAPACITAÇÃO PARA SERVENTE (ENCARGOS COMPLEMENTARES) - HORISTA	SINAPI	H	1,00000000	0,13	0,13
TOTAL SERVICIO:						0,13
VALOR:						14,78

95390 - CURSO DE CAPACITAÇÃO PARA JARDINEIRO (ENCARGOS COMPLEMENTARES) - HORISTA (H)

MAO DE OBRA		FORTE	UNID	COEFICIENTE	PREÇO UNITÁRIO	TOTAL
0259E4	JARDINEIRO	SINAPI	H	0,00360000	12,42	0,04
TOTAL MAO DE OBRA:						0,04
VALOR:						0,04

88441 - JARDINEIRO COM ENCARGOS COMPLEMENTARES (H)

ENCARGOS COMPLEMENTARES		FORTE	UNID	COEFICIENTE	PREÇO UNITÁRIO	TOTAL
00037370	ALIMENTACAO - HORISTA (COLETADO CAIXA)	SINAPI	H	1,00000000	2,55	2,55
00037371	TRANSPORTE - HORISTA (COLETADO CAIXA)	SINAPI	H	1,00000000	0,88	0,88
00037372	EXAMES - HORISTA (COLETADO CAIXA)	SINAPI	H	1,00000000	0,55	0,55
00037373	SEGURO - HORISTA (COLETADO CAIXA)	SINAPI	H	1,00000000	0,06	0,06
00043465	FERRAMENTAS - FAMILIA PEDREIRO - HORISTA (ENCARGOS COMPLEMENTARES - COLETADO CAIXA)	SINAPI	H	1,00000000	0,58	0,58
00043489	EPI - FAMILIA PEDREIRO - HORISTA (ENCARGOS COMPLEMENTARES - COLETADO CAIXA)	SINAPI	H	1,00000000	0,95	0,95
TOTAL ENCARGOS COMPLEMENTARES:						5,97

MAO DE OBRA		FORTE	UNID	COEFICIENTE	PREÇO UNITÁRIO	TOTAL
000259E4	JARDINEIRO	SINAPI	H	1,00000000	12,42	12,42
TOTAL MAO DE OBRA:						12,42

SERVICO		FORTE	UNID	COEFICIENTE	PREÇO UNITÁRIO	TOTAL
95390	CURSO DE CAPACITAÇÃO PARA JARDINEIRO (ENCARGOS COMPLEMENTARES) - HORISTA	SINAPI	H	1,00000000	0,04	0,04
TOTAL SERVICIO:						0,04
VALOR:						18,03

95386 - CURSO DE CAPACITAÇÃO PARA TRATORISTA (ENCARGOS COMPLEMENTARES) - HORISTA (H)

MAO DE OBRA		FORTE	UNID	COEFICIENTE	PREÇO UNITÁRIO	TOTAL
00004237	OPERADOR DE TRATOR - EXCLUSIVE AGROPECUARIA	SINAPI	H	0,00820000	13,71	0,11
TOTAL MAO DE OBRA:						0,11
VALOR:						0,11

88324 - TRATORISTA COM ENCARGOS COMPLEMENTARES (H)

ENCARGOS COMPLEMENTARES		FORTE	UNID	COEFICIENTE	PREÇO UNITÁRIO	TOTAL
00037370	ALIMENTACAO - HORISTA (COLETADO CAIXA)	SINAPI	H	1,00000000	2,55	2,55
00037371	TRANSPORTE - HORISTA (COLETADO CAIXA)	SINAPI	H	1,00000000	0,88	0,88
00037372	EXAMES - HORISTA (COLETADO CAIXA)	SINAPI	H	1,00000000	0,55	0,55
00037373	SEGURO - HORISTA (COLETADO CAIXA)	SINAPI	H	1,00000000	0,06	0,06
00043464	FERRAMENTAS - FAMILIA OPERADOR ESCAVADEIRA - HORISTA (ENCARGOS COMPLEMENTARES - COLETADO CAIXA)	SINAPI	H	1,00000000	0,01	0,01
00043488	EPI - FAMILIA OPERADOR ESCAVADEIRA - HORISTA (ENCARGOS COMPLEMENTARES - COLETADO CAIXA)	SINAPI	H	1,00000000	0,63	0,63
TOTAL ENCARGOS COMPLEMENTARES:						4,88

MAO DE OBRA		FORTE	UNID	COEFICIENTE	PREÇO UNITÁRIO	TOTAL
00004237	OPERADOR DE TRATOR - EXCLUSIVE AGROPECUARIA	SINAPI	H	1,00000000	13,71	13,71
TOTAL MAO DE OBRA:						13,71

Jordan

A *AA* *f* *o*

1600

SERVICO	FONTE	UNID	COEFICIENTE	PREÇO UNITÁRIO	TOTAL
95386	CURSO DE CAPACITAÇÃO PARA TRATORISTA (ENCARGOS COMPLEMENTARES) - HÓRISTA	SINAPI	H	1,00000000	0,11
TOTAL SERVICOS:					0,11
VALOR:					18,50

89029 - TRATOR DE ESTEIRAS, POTÊNCIA 100 HP, PESO OPERACIONAL 9,4 T, COM LÂMINA 2,19 M3 - DEPRECIÇÃO. AF_06/2014 (H)					
EQUIPAMENTO	FONTE	UNID	COEFICIENTE	PREÇO UNITÁRIO	TOTAL
00007622	TRATOR DE ESTEIRAS, POTENCIA DE 100 HP, PESO OPERACIONAL DE 9,4 T, COM LAMINA COM CAPACIDADE DE 2,19 M3	SINAPI	UN	0,00003110	728,991,00
TOTAL EQUIPAMENTO:					22,67
VALOR:					22,67

89030 - TRATOR DE ESTEIRAS, POTÊNCIA 100 HP, PESO OPERACIONAL 9,4 T, COM LÂMINA 2,19 M3 - JUROS. AF_06/2014 (H)					
EQUIPAMENTO	FONTE	UNID	COEFICIENTE	PREÇO UNITÁRIO	TOTAL
00007622	TRATOR DE ESTEIRAS, POTENCIA DE 100 HP, PESO OPERACIONAL DE 9,4 T, COM LAMINA COM CAPACIDADE DE 2,19 M3	SINAPI	UN	0,00000700	728,991,00
TOTAL EQUIPAMENTO:					5,10
VALOR:					5,10

89031 - TRATOR DE ESTEIRAS, POTÊNCIA 100 HP, PESO OPERACIONAL 9,4 T, COM LÂMINA 2,19 M3 - CHI DIURNO. AF_06/2014 (CHI)					
SERVICO	FONTE	UNID	COEFICIENTE	PREÇO UNITÁRIO	TOTAL
88324	TRATORISTA COM ENCARGOS COMPLEMENTARES	SINAPI	H	1,00000000	18,50
89029	TRATOR DE ESTEIRAS, POTÊNCIA 100 HP, PESO OPERACIONAL 9,4 T, COM LÂMINA 2,19 M3 - DEPRECIÇÃO. AF_06/2014	SINAPI	H	1,00000000	22,67
89030	TRATOR DE ESTEIRAS, POTÊNCIA 100 HP, PESO OPERACIONAL 9,4 T, COM LÂMINA 2,19 M3 - JUROS. AF_06/2014	SINAPI	H	1,00000000	5,10
TOTAL SERVICOS:					46,27
VALOR:					46,27

5724 - TRATOR DE ESTEIRAS, POTÊNCIA 100 HP, PESO OPERACIONAL 9,4 T, COM LÂMINA 2,19 M3 - MANUTENÇÃO. AF_06/2014 (H)					
EQUIPAMENTO	FONTE	UNID	COEFICIENTE	PREÇO UNITÁRIO	TOTAL
00007622	TRATOR DE ESTEIRAS, POTENCIA DE 100 HP, PESO OPERACIONAL DE 9,4 T, COM LAMINA COM CAPACIDADE DE 2,19 M3	SINAPI	UN	0,00005560	728,991,00
TOTAL EQUIPAMENTO:					40,53
VALOR:					40,53

53817 - TRATOR DE ESTEIRAS, POTÊNCIA 100 HP, PESO OPERACIONAL 9,4 T, COM LÂMINA 2,19 M3 - MATERIAIS NA OPERAÇÃO. AF_06/2014 (H)					
MATERIAL	FONTE	UNID	COEFICIENTE	PREÇO UNITÁRIO	TOTAL
00004221	OLEO DIESEL COMBUSTIVEL COMUM	SINAPI	L	10,44000000	4,59
TOTAL MATERIAL:					47,91
VALOR:					47,91

89032 - TRATOR DE ESTEIRAS, POTÊNCIA 100 HP, PESO OPERACIONAL 9,4 T, COM LÂMINA 2,19 M3 - CHP DIURNO. AF_06/2014 (CHP)					
SERVICO	FONTE	UNID	COEFICIENTE	PREÇO UNITÁRIO	TOTAL
5724	TRATOR DE ESTEIRAS, POTÊNCIA 100 HP, PESO OPERACIONAL 9,4 T, COM LÂMINA 2,19 M3 - MANUTENÇÃO. AF_06/2014	SINAPI	H	1,00000000	40,53
53817	TRATOR DE ESTEIRAS, POTÊNCIA 100 HP, PESO OPERACIONAL 9,4 T, COM LÂMINA 2,19 M3 - MATERIAIS NA OPERAÇÃO. AF_06/2014	SINAPI	H	1,00000000	47,91
88324	TRATORISTA COM ENCARGOS COMPLEMENTARES	SINAPI	H	1,00000000	18,50
89029	TRATOR DE ESTEIRAS, POTÊNCIA 100 HP, PESO OPERACIONAL 9,4 T, COM LÂMINA 2,19 M3 - DEPRECIÇÃO. AF_06/2014	SINAPI	H	1,00000000	22,67
89030	TRATOR DE ESTEIRAS, POTÊNCIA 100 HP, PESO OPERACIONAL 9,4 T, COM LÂMINA 2,19 M3 - JUROS. AF_06/2014	SINAPI	H	1,00000000	5,10
TOTAL SERVICOS:					134,71
VALOR:					134,71

12748 - MÃO DE OBRA DE OPERAÇÃO DA CAMINHONETE SAVEIRO (H)					
MAO DE OBRA	FONTE	UNID	COEFICIENTE	PREÇO UNITÁRIO	TOTAL
12380	MOTORISTA	SEINFRA	H	1,00000000	17,2100
TOTAL MAO DE OBRA:					17,2100
VALOR:					18,18

10592 - CAMINHONETE SAVEIRO (CHI) (H)					
MATERIAL	FONTE	UNID	COEFICIENTE	PREÇO UNITÁRIO	TOTAL
12748	MÃO DE OBRA DE OPERAÇÃO DA CAMINHONETE SAVEIRO	SEINFRA	H	1,00000000	18,1800
12702	JUROS	SEINFRA	H	0,24690000	1,0000
12701	DEPRECIÇÃO	SEINFRA	H	3,57190000	1,0000
TOTAL MATERIAL:					21,9988

Jordan

[Handwritten signature]

[Handwritten mark]

[Handwritten mark]

12747 - MATERIAL DE OPERAÇÃO DA CAMINHONETE SAVEIRO (H)

MATERIAL	FONTE	UNID	COEFICIENTE	PREÇO UNITÁRIO	TOTAL
12707 GASOLINA	SEINFRA	L	9,72000000	5,0900	49,4748
TOTAL MATERIAL:					49,4748
VALOR:					49,47

10700 - CAMINHONETE SAVEIRO (CHP) (H)

MATERIAL	FONTE	UNID	COEFICIENTE	PREÇO UNITÁRIO	TOTAL
12748 MÃO DE OBRA DE OPERAÇÃO DA CAMINHONETE SAVEIRO	SEINFRA	H	1,00000000	18,1800	18,1800
12702 JUROS	SEINFRA	H	0,24690000	1,0000	0,2469
12701 DEPRECIÇÃO	SEINFRA	H	3,57190000	1,0000	3,5719
12703 MANUTENÇÃO	SEINFRA	H	3,57190000	1,0000	3,5719
12747 MATERIAL DE OPERAÇÃO DA CAMINHONETE SAVEIRO	SEINFRA	H	1,00000000	49,4748	49,4748
TOTAL MATERIAL:					75,0465
VALOR:					75,05

12714 - MAO DE OBRA DE OPERAÇÃO BET.ELET.580L (H)

MAO DE OBRA	FONTE	UNID	COEFICIENTE	PREÇO UNITÁRIO	TOTAL
12548 OPERADOR DE BETONEIRA	SEINFRA	H	1,00000000	18,7400	18,7400
TOTAL MAO DE OBRA:					18,7400
VALOR:					18,74

2 - BETONEIRA ELÉTRICA 580L (CHP) (H)

MATERIAL	FONTE	UNID	COEFICIENTE	PREÇO UNITÁRIO	TOTAL
12702 JUROS	SEINFRA	H	0,11300000	1,0000	0,1130
12701 DEPRECIÇÃO	SEINFRA	H	2,26540000	1,0000	2,2654
12703 MANUTENÇÃO	SEINFRA	H	1,19230000	1,0000	1,1923
12714 MAO DE OBRA DE OPERAÇÃO BET.ELET.580L	SEINFRA	H	1,00000000	18,7400	18,7400
TOTAL MATERIAL:					22,3107
VALOR:					22,31

95389 - CURSO DE CAPACITAÇÃO PARA OPERADOR DE BETONEIRA ESTACIONÁRIA/MISTURADOR (ENCARGOS COMPLEMENTARES) - HORISTA (H)

MAO DE OBRA	FONTE	UNID	COEFICIENTE	PREÇO UNITÁRIO	TOTAL
00037666 OPERADOR DE BETONEIRA ESTACIONARIA / MISTURADOR	SINAPI	H	0,00590000	11,10	0,06
TOTAL MAO DE OBRA:					0,06
VALOR:					0,06

88377 - OPERADOR DE BETONEIRA ESTACIONÁRIA/MISTURADOR COM ENCARGOS COMPLEMENTARES (H)

ENCARGOS COMPLEMENTARES	FONTE	UNID	COEFICIENTE	PREÇO UNITÁRIO	TOTAL
00037370 ALIMENTACAO - HORISTA (COLETADO CAIXA)	SINAPI	H	1,00000000	2,55	2,55
00037371 TRANSPORTE - HORISTA (COLETADO CAIXA)	SINAPI	H	1,00000000	0,89	0,89
00037372 EXAMES - HORISTA (COLETADO CAIXA)	SINAPI	H	1,00000000	0,55	0,55
00037373 SEGURO - HORISTA (COLETADO CAIXA)	SINAPI	H	1,00000000	0,06	0,06
00043464 FERRAMENTAS - FAMILIA OPERADOR ESCAVADEIRA - HORISTA (ENCARGOS COMPLEMENTARES - COLETADO CAIXA)	SINAPI	H	1,00000000	0,01	0,01
00043488 EPI - FAMILIA OPERADOR ESCAVADEIRA - HORISTA (ENCARGOS COMPLEMENTARES - COLETADO CAIXA)	SINAPI	H	1,00000000	0,63	0,63
TOTAL ENCARGOS COMPLEMENTARES:					4,60

MAO DE OBRA	FONTE	UNID	COEFICIENTE	PREÇO UNITÁRIO	TOTAL
00037666 OPERADOR DE BETONEIRA ESTACIONARIA / MISTURADOR	SINAPI	H	1,00000000	11,10	11,10
TOTAL MAO DE OBRA:					11,10

SERVICO	FONTE	UNID	COEFICIENTE	PREÇO UNITÁRIO	TOTAL
95389 CURSO DE CAPACITAÇÃO PARA OPERADOR DE BETONEIRA ESTACIONÁRIA/MISTURADOR (ENCARGOS COMPLEMENTARES) - HORISTA	SINAPI	H	1,00000000	0,06	0,06
TOTAL SERVICO:					0,06
VALOR:					15,84

88826 - BETONEIRA CAPACIDADE NOMINAL DE 400 L, CAPACIDADE DE MISTURA 280 L, MOTOR ELETRICO TRIFASICO POTENCIA DE 2 CV, SEM CARREGADOR - DEPRECIÇÃO, AF 10/2014 (H)

EQUIPAMENTO	FONTE	UNID	COEFICIENTE	PREÇO UNITÁRIO	TOTAL
00010535 BETONEIRA CAPACIDADE NOMINAL 400 L, CAPACIDADE DE MISTURA 280 L, MOTOR ELETRICO TRIFASICO 220/380 V POTENCIA 2 CV, SEM CARREGADOR	SINAPI	UN	0,00006400	4,700,00	0,30
TOTAL EQUIPAMENTO:					0,30
VALOR:					0,30

JUROS. AF 10/2014 (H)

EQUIPAMENTO	FONTE	UNID	COEFICIENTE	PREÇO UNITÁRIO	TOTAL
00010535 BETONEIRA CAPACIDADE NOMINAL 400 L, CAPACIDADE DE MISTURA 280 L, MOTOR ELETRICO TRIFASICO 220/380 V POTENCIA 2 CV, SEM CARREGADOR	SINAPI	UN	0,00000760	4.700,00	0,03
TOTAL EQUIPAMENTO:					0,03
VALOR:					0,03

88828 - BETONEIRA CAPACIDADE NOMINAL DE 400 L, CAPACIDADE DE MISTURA 280 L, MOTOR ELETRICO TRIFASICO POTENCIA DE 2 CV, SEM CARREGADOR - MANUTENÇÃO. AF 10/2014 (H)

EQUIPAMENTO	FONTE	UNID	COEFICIENTE	PREÇO UNITÁRIO	TOTAL
00010535 BETONEIRA CAPACIDADE NOMINAL 400 L, CAPACIDADE DE MISTURA 280 L, MOTOR ELETRICO TRIFASICO 220/380 V POTENCIA 2 CV, SEM CARREGADOR	SINAPI	UN	0,00006000	4.700,00	0,28
TOTAL EQUIPAMENTO:					0,28
VALOR:					0,28

88829 - BETONEIRA CAPACIDADE NOMINAL DE 400 L, CAPACIDADE DE MISTURA 280 L, MOTOR ELETRICO TRIFASICO POTENCIA DE 2 CV, SEM CARREGADOR - MATERIAIS NA OPERAÇÃO. AF 10/2014 (H)

GERAL	FONTE	UNID	COEFICIENTE	PREÇO UNITÁRIO	TOTAL
00002705 ENERGIA ELETRICA ATE 2000 KWH INDUSTRIAL, SEM DEMANDA	SINAPI	KW/H	1,25500000	0,76	0,95
TOTAL GERAL:					0,95
VALOR:					0,95

88830 - BETONEIRA CAPACIDADE NOMINAL DE 400 L, CAPACIDADE DE MISTURA 280 L, MOTOR ELETRICO TRIFASICO POTENCIA DE 2 CV, SEM CARREGADOR - CHP DIURNO. AF 10/2014 (CHP)

SERVICO	FONTE	UNID	COEFICIENTE	PREÇO UNITÁRIO	TOTAL
88826 BETONEIRA CAPACIDADE NOMINAL DE 400 L, CAPACIDADE DE MISTURA 280 L, MOTOR ELÉTRICO TRIFÁSICO POTÊNCIA DE 2 CV, SEM CARREGADOR - DEPRECIAÇÃO. AF_10/2014	SINAPI	H	1,00000000	0,30	0,30
88827 BETONEIRA CAPACIDADE NOMINAL DE 400 L, CAPACIDADE DE MISTURA 280 L, MOTOR ELÉTRICO TRIFÁSICO POTÊNCIA DE 2 CV, SEM CARREGADOR - JUROS. AF_10/2014	SINAPI	H	1,00000000	0,03	0,03
88828 BETONEIRA CAPACIDADE NOMINAL DE 400 L, CAPACIDADE DE MISTURA 280 L, MOTOR ELÉTRICO TRIFÁSICO POTÊNCIA DE 2 CV, SEM CARREGADOR - MANUTENÇÃO. AF_10/2014	SINAPI	H	1,00000000	0,28	0,28
88829 BETONEIRA CAPACIDADE NOMINAL DE 400 L, CAPACIDADE DE MISTURA 280 L, MOTOR ELÉTRICO TRIFÁSICO POTÊNCIA DE 2 CV, SEM CARREGADOR - MATERIAIS NA OPERAÇÃO. AF_10/2014	SINAPI	H	1,00000000	0,95	0,95
TOTAL SERVIÇO:					1,56
VALOR:					1,56

88831 - BETONEIRA CAPACIDADE NOMINAL DE 400 L, CAPACIDADE DE MISTURA 280 L, MOTOR ELETRICO TRIFASICO POTENCIA DE 2 CV, SEM CARREGADOR - CHI DIURNO. AF 10/2014 (CHI)

SERVICO	FONTE	UNID	COEFICIENTE	PREÇO UNITÁRIO	TOTAL
88826 BETONEIRA CAPACIDADE NOMINAL DE 400 L, CAPACIDADE DE MISTURA 280 L, MOTOR ELÉTRICO TRIFÁSICO POTÊNCIA DE 2 CV, SEM CARREGADOR - DEPRECIAÇÃO. AF_10/2014	SINAPI	H	1,00000000	0,30	0,30
88827 BETONEIRA CAPACIDADE NOMINAL DE 400 L, CAPACIDADE DE MISTURA 280 L, MOTOR ELÉTRICO TRIFÁSICO POTÊNCIA DE 2 CV, SEM CARREGADOR - JUROS. AF_10/2014	SINAPI	H	1,00000000	0,03	0,03
TOTAL SERVIÇO:					0,33
VALOR:					0,33

87313 - ARGAMASSA TRAÇO 1:3 (EM VOLUME DE CIMENTO E AREIA GROSSA UMIDA) PARA CHAPISCO CONVENCIONAL, PREPARO MECANICO COM BETONEIRA AF 08/2019 (M3)

MATERIAL	FONTE	UNID	COEFICIENTE	PREÇO UNITÁRIO	TOTAL
00000367 AREIA GROSSA - POSTO JAZIDA/FORNECEDOR (RETIRADO NA JAZIDA, SEM TRANSPORTE)	SINAPI	M3	0,95000000	90,00	85,50
00001379 CIMENTO PORTLAND COMPOSTO CP II-32	SINAPI	KG	426,48000000	0,56	238,63
TOTAL MATERIAL:					324,13
SERVICO	FONTE	UNID	COEFICIENTE	PREÇO UNITÁRIO	TOTAL
88377 OPERADOR DE BETONEIRA ESTACIONÁRIA/MISTURADOR COM ENCARGOS COMPLEMENTARES	SINAPI	H	4,32000000	15,84	68,42
88830 BETONEIRA CAPACIDADE NOMINAL DE 400 L, CAPACIDADE DE MISTURA 280 L, MOTOR ELÉTRICO TRIFÁSICO POTÊNCIA DE 2 CV, SEM CARREGADOR - CHP DIURNO. AF_10/2014	SINAPI	CHP	1,01000000	1,56	1,57
88831 BETONEIRA CAPACIDADE NOMINAL DE 400 L, CAPACIDADE DE MISTURA 280 L, MOTOR ELÉTRICO TRIFÁSICO POTÊNCIA DE 2 CV, SEM CARREGADOR - CHI DIURNO. AF_10/2014	SINAPI	CHI	3,31000000	0,33	1,09
TOTAL SERVIÇO:					71,08
VALOR:					395,41

C0164 - ARGAMASSA DE CIMENTO E AREIA PEN. TRAÇO 1:3 (M3)

MAO DE OBRA	FONTE	UNID	COEFICIENTE	PREÇO UNITÁRIO	TOTAL
12543 SERVENTE	SEINFRA	H	32,45000000	15,5500	504,5975
TOTAL MAO DE OBRA:					504,5975
MATERIAL	FONTE	UNID	COEFICIENTE	PREÇO UNITÁRIO	TOTAL
10109 AREIA MEDIA	SEINFRA	M3	1,21600000	67,5000	82,0800
10805 CIMENTO PORTLAND	SEINFRA	KG	486,00000000	0,5800	272,1600
TOTAL MATERIAL:					354,2400
VALOR:					858,84

[Handwritten signatures and marks]

87292 - ARGAMASSA TRAÇO 1:2:8 (EM VOLUME DE CIMENTO, CAL E AREIA MEDIA UMIDA) PARA EMBOÇO/MASSA UNICA/ASSENTAMENTO DE ALVENARIA DE VEDAÇÃO, PREPARO MECÂNICO COM BETONEIRA 400 L. AF_08/2019 (M3)

MATERIAL		FONTE	UNID	COEFICIENTE	PREÇO UNITÁRIO	TOTAL
00000370	AREIA MEDIA - POSTO JAZIDA/FORNECEDOR (RETIRADO NA JAZIDA, SEM TRANSPORTE)	SINAPI	M3	1,160000000	80,00	92,80
00001106	CAL HIDRATADA CH-I PARA ARGAMASSAS	SINAPI	KG	174,100000000	0,65	113,16
00001379	CIMENTO PORTLAND COMPOSTO CP II-32	SINAPI	KG	195,860000000	0,56	109,68
TOTAL MATERIAL:						315,64

SERVICO		FONTE	UNID	COEFICIENTE	PREÇO UNITÁRIO	TOTAL
88377	OPERADOR DE BETONEIRA ESTACIONÁRIA/MISTURADOR COM ENCARGOS COMPLEMENTARES	SINAPI	H	4,500000000	16,84	71,28
88830	BETONEIRA CAPACIDADE NOMINAL DE 400 L, CAPACIDADE DE MISTURA 280 L, MOTOR ELÉTRICO TRIFÁSICO POTÊNCIA DE 2 CV, SEM CARREGADOR - CHP DIURNO. AF_10/2014	SINAPI	CHP	1,050000000	1,66	1,63
88831	BETONEIRA CAPACIDADE NOMINAL DE 400 L, CAPACIDADE DE MISTURA 280 L, MOTOR ELÉTRICO TRIFÁSICO POTÊNCIA DE 2 CV, SEM CARREGADOR - CHI DIURNO. AF_10/2014	SINAPI	CHI	3,450000000	0,33	1,13
TOTAL SERVICOS:						74,04
VALOR:						389,68

95360 - CURSO DE CAPACITAÇÃO PARA OPERADOR DE MÁQUINAS E EQUIPAMENTOS (ENCARGOS COMPLEMENTARES) - HORISTA (H)

MAO DE OBRA		FONTE	UNID	COEFICIENTE	PREÇO UNITÁRIO	TOTAL
00004230	OPERADOR DE MAQUINAS E TRATORES DIVERSOS (TERRAPLANAGEM)	SINAPI	H	0,008200000	13,47	0,11
TOTAL MAO DE OBRA:						0,11
VALOR:						0,11

88297 - OPERADOR DE MÁQUINAS E EQUIPAMENTOS COM ENCARGOS COMPLEMENTARES (H)

ENCARGOS COMPLEMENTARES		FONTE	UNID	COEFICIENTE	PREÇO UNITÁRIO	TOTAL
00037370	ALIMENTACAO - HORISTA (COLETADO CAIXA)	SINAPI	H	1,000000000	2,55	2,55
00037371	TRANSPORTE - HORISTA (COLETADO CAIXA)	SINAPI	H	1,000000000	0,88	0,88
00037372	EXAMES - HORISTA (COLETADO CAIXA)	SINAPI	H	1,000000000	0,55	0,55
00037373	SEGURO - HORISTA (COLETADO CAIXA)	SINAPI	H	1,000000000	0,06	0,06
00043454	FERRAMENTAS - FAMILIA OPERADOR ESCAVADEIRA - HORISTA (ENCARGOS COMPLEMENTARES - COLETADO CAIXA)	SINAPI	H	1,000000000	0,01	0,01
00043488	EPI - FAMILIA OPERADOR ESCAVADEIRA - HORISTA (ENCARGOS COMPLEMENTARES - COLETADO CAIXA)	SINAPI	H	1,000000000	0,63	0,63
TOTAL ENCARGOS COMPLEMENTARES:						4,68

MAO DE OBRA		FONTE	UNID	COEFICIENTE	PREÇO UNITÁRIO	TOTAL
00004230	OPERADOR DE MAQUINAS E TRATORES DIVERSOS (TERRAPLANAGEM)	SINAPI	H	1,000000000	13,47	13,47
TOTAL MAO DE OBRA:						13,47

SERVICO		FONTE	UNID	COEFICIENTE	PREÇO UNITÁRIO	TOTAL
95360	CURSO DE CAPACITAÇÃO PARA OPERADOR DE MÁQUINAS E EQUIPAMENTOS (ENCARGOS COMPLEMENTARES) - HORISTA	SINAPI	H	1,000000000	0,11	0,11
TOTAL SERVICOS:						0,11
VALOR:						18,26

91529 - COMPACTADOR DE SOLOS DE PERCUSSÃO (SOQUETE) COM MOTOR A GASOLINA 4 TEMPOS, POTÊNCIA 4 CV - DEPRECIACÃO. AF_08/2015 (H)

EQUIPAMENTO		FONTE	UNID	COEFICIENTE	PREÇO UNITÁRIO	TOTAL
00013458	COMPACTADOR DE SOLOS DE PERCURSAO (SOQUETE) COM MOTOR A GASOLINA 4 TEMPOS DE 4 HP (4 CV)	SINAPI	UN	0,00006330	13.010,86	0,69
TOTAL EQUIPAMENTO:						0,69
VALOR:						0,69

91530 - COMPACTADOR DE SOLOS DE PERCUSSÃO (SOQUETE) COM MOTOR A GASOLINA 4 TEMPOS, POTÊNCIA 4 CV - JUROS. AF_08/2015 (H)

EQUIPAMENTO		FONTE	UNID	COEFICIENTE	PREÇO UNITÁRIO	TOTAL
00013458	COMPACTADOR DE SOLOS DE PERCURSAO (SOQUETE) COM MOTOR A GASOLINA 4 TEMPOS DE 4 HP (4 CV)	SINAPI	UN	0,00000740	13.010,86	0,09
TOTAL EQUIPAMENTO:						0,09
VALOR:						0,09

91531 - COMPACTADOR DE SOLOS DE PERCUSSÃO (SOQUETE) COM MOTOR A GASOLINA 4 TEMPOS, POTÊNCIA 4 CV - MANUTENÇÃO. AF_08/2015 (H)

EQUIPAMENTO		FONTE	UNID	COEFICIENTE	PREÇO UNITÁRIO	TOTAL
00013458	COMPACTADOR DE SOLOS DE PERCURSAO (SOQUETE) COM MOTOR A GASOLINA 4 TEMPOS DE 4 HP (4 CV)	SINAPI	UN	0,00006670	13.010,86	0,86
TOTAL EQUIPAMENTO:						0,86
VALOR:						0,86

91532 - COMPACTADOR DE SOLOS DE PERCUSSÃO (SOQUETE) COM MOTOR A GASOLINA 4 TEMPOS, POTÊNCIA 4 CV - MATERIAIS NA OPERAÇÃO. AF_08/2015 (H)

MATERIAL		FONTE	UNID	COEFICIENTE	PREÇO UNITÁRIO	TOTAL
00004222	GASOLINA COMUM	SINAPI	L	1,030000000	5,69	5,85
TOTAL MATERIAL:						5,85

Jordan

[Handwritten signature]

[Handwritten initials]

91533 - COMPACTADOR DE SOLOS DE PERCUSSÃO (SOQUETE) COM MOTOR A GASOLINA 4 TEMPOS, POTÊNCIA 4 CV - CHP DIURNO. AF_08/2015 (CHP)

SERVICO	FONTE	UNID	COEFICIENTE	PREÇO UNITÁRIO	TOTAL
88297	OPERADOR DE MÁQUINAS E EQUIPAMENTOS COM ENCARGOS COMPLEMENTARES	SINAPI	H	1,00000000	18,26
91529	COMPACTADOR DE SOLOS DE PERCUSSÃO (SOQUETE) COM MOTOR A GASOLINA 4 TEMPOS, POTÊNCIA 4 CV - DEPRECIAÇÃO, AF_08/2015	SINAPI	H	1,00000000	0,69
91530	COMPACTADOR DE SOLOS DE PERCUSSÃO (SOQUETE) COM MOTOR A GASOLINA 4 TEMPOS, POTÊNCIA 4 CV - JUROS, AF_08/2015	SINAPI	H	1,00000000	0,09
91531	COMPACTADOR DE SOLOS DE PERCUSSÃO (SOQUETE) COM MOTOR A GASOLINA 4 TEMPOS, POTÊNCIA 4 CV - MANUTENÇÃO, AF_08/2015	SINAPI	H	1,00000000	0,86
91532	COMPACTADOR DE SOLOS DE PERCUSSÃO (SOQUETE) COM MOTOR A GASOLINA 4 TEMPOS, POTÊNCIA 4 CV - MATERIAIS NA OPERAÇÃO, AF_08/2015	SINAPI	H	1,00000000	5,86
TOTAL SERVIÇO:					25,76
VALOR:					25,76

91534 - COMPACTADOR DE SOLOS DE PERCUSSÃO (SOQUETE) COM MOTOR A GASOLINA 4 TEMPOS, POTÊNCIA 4 CV - CHI DIURNO. AF_08/2015 (CHI)

SERVICO	FONTE	UNID	COEFICIENTE	PREÇO UNITÁRIO	TOTAL
88297	OPERADOR DE MÁQUINAS E EQUIPAMENTOS COM ENCARGOS COMPLEMENTARES	SINAPI	H	1,00000000	18,26
91529	COMPACTADOR DE SOLOS DE PERCUSSÃO (SOQUETE) COM MOTOR A GASOLINA 4 TEMPOS, POTÊNCIA 4 CV - DEPRECIAÇÃO, AF_08/2015	SINAPI	H	1,00000000	0,69
91530	COMPACTADOR DE SOLOS DE PERCUSSÃO (SOQUETE) COM MOTOR A GASOLINA 4 TEMPOS, POTÊNCIA 4 CV - JUROS, AF_08/2015	SINAPI	H	1,00000000	0,09
TOTAL SERVIÇO:					19,04
VALOR:					19,04

5763 - CAMINHÃO PIPA 10.000 L TRUCADO, PESO BRUTO TOTAL 23.000 KG, CARGA UTIL MAXIMA 15.935 KG, DISTANCIA ENTRE EIXOS 4,8 M, POTENCIA 230 CV, INCLUSIVE TANQUE DE AÇO PARA TRANSPORTE DE ÁGUA - MANUTENÇÃO, AF_08/2014 (H)

EQUIPAMENTO	FONTE	UNID	COEFICIENTE	PREÇO UNITÁRIO	TOTAL
00037736	TANQUE DE AÇO CARBONO NAO REVESTIDO, PARA TRANSPORTE DE AGUA COM CAPACIDADE DE 10 M3, COM BOMBA CENTRIFUGA POR TOMADA DE FORÇA, VAZAO MAXIMA *75* M3/H (INCLUI MONTAGEM, NAO INCLUI CAMINHÃO)	SINAPI	UN	0,00006430	72,850,00
00037747	CAMINHÃO TRUCADO, PESO BRUTO TOTAL 23000 KG, CARGA UTIL MAXIMA 15935 KG, DISTANCIA ENTRE EIXOS 4,80 M, POTENCIA 230 CV (INCLUI CABINE E CHASSI, NAO INCLUI CARROCERIA)	SINAPI	UN	0,00006430	394,069,77
TOTAL EQUIPAMENTO:					50,01
VALOR:					30,01

53831 - CAMINHÃO PIPA 10.000 L TRUCADO, PESO BRUTO TOTAL 23.000 KG, CARGA UTIL MAXIMA 15.935 KG, DISTANCIA ENTRE EIXOS 4,8 M, POTENCIA 230 CV, INCLUSIVE TANQUE DE AÇO PARA TRANSPORTE DE ÁGUA - MATERIAIS NA OPERAÇÃO, AF_06/2014 (H)

MATERIAL	FONTE	UNID	COEFICIENTE	PREÇO UNITÁRIO	TOTAL
00004221	ÓLEO DIESEL COMBUSTIVEL COMUM	SINAPI	L	32,16000000	4,69
TOTAL MATERIAL:					147,61
VALOR:					147,61

91533 - CURSO DE CAPACITAÇÃO PARA MOTORISTA DE CAMINHÃO (ENCARGOS COMPLEMENTARES) - HORISTA (H)

MAO DE OBRA	FONTE	UNID	COEFICIENTE	PREÇO UNITÁRIO	TOTAL
00004093	MOTORISTA DE CAMINHÃO	SINAPI	H	0,00360000	12,75
TOTAL MAO DE OBRA:					0,04
VALOR:					0,04

88282 - MOTORISTA DE CAMINHÃO COM ENCARGOS COMPLEMENTARES (H)

ENCARGOS COMPLEMENTARES	FONTE	UNID	COEFICIENTE	PREÇO UNITÁRIO	TOTAL
00037370	ALIMENTAÇÃO - HORISTA (COLETADO CAIXA)	SINAPI	H	1,00000000	2,55
00037371	TRANSPORTE - HORISTA (COLETADO CAIXA)	SINAPI	H	1,00000000	0,89
00037372	EXAMES - HORISTA (COLETADO CAIXA)	SINAPI	H	1,00000000	0,55
00037373	SEGURO - HORISTA (COLETADO CAIXA)	SINAPI	H	1,00000000	0,06
00043464	FERRAMENTAS - FAMILIA OPERADOR ESCAVADEIRA - HORISTA (ENCARGOS COMPLEMENTARES - COLETADO CAIXA)	SINAPI	H	1,00000000	0,01
00043488	EPI - FAMILIA OPERADOR ESCAVADEIRA - HORISTA (ENCARGOS COMPLEMENTARES - COLETADO CAIXA)	SINAPI	H	1,00000000	0,63
TOTAL ENCARGOS COMPLEMENTARES:					4,69

MAO DE OBRA	FONTE	UNID	COEFICIENTE	PREÇO UNITÁRIO	TOTAL
00004093	MOTORISTA DE CAMINHÃO	SINAPI	H	1,00000000	12,75
TOTAL MAO DE OBRA:					12,75

SERVICO	FONTE	UNID	COEFICIENTE	PREÇO UNITÁRIO	TOTAL
95347	CURSO DE CAPACITAÇÃO PARA MOTORISTA DE CAMINHÃO (ENCARGOS COMPLEMENTARES) - HORISTA	SINAPI	H	1,00000000	0,04
TOTAL SERVIÇO:					0,04
VALOR:					17,47

91396 - CAMINHÃO PIPA 10.000 L TRUCADO, PESO BRUTO TOTAL 23.000 KG, CARGA UTIL MÁXIMA 15.935 KG, DISTÂNCIA ENTRE EIXOS 4,8 M, POTÊNCIA 230 CV, INCLUSIVE TANQUE DE AÇO PARA TRANSPORTE DE ÁGUA - DEPRECIÇÃO. AF_06/2014 (H)

EQUIPAMENTO	DESCRIÇÃO	FONTE	UNID	COEFICIENTE	PREÇO UNITÁRIO	TOTAL
00037736	TANQUE DE AÇO CARBONO NAO REVESTIDO, PARA TRANSPORTE DE AGUA COM CAPACIDADE DE 10 M3, COM BOMBA CENTRIFUGA POR TOMADA DE FORÇA, VAZAO MAXIMA *75* M3/H (INCLUI MONTAGEM, NAO INCLUI CAMINHÃO)	SINAPI	UN	0,00003430	72.850,00	2,49
00037747	CAMINHÃO TRUCADO, PESO BRUTO TOTAL 23000 KG, CARGA UTIL MÁXIMA 15935 KG, DISTÂNCIA ENTRE EIXOS 4,80 M, POTÊNCIA 230 CV (INCLUI CABINE E CHASSI, NAO INCLUI CARROCERIA)	SINAPI	UN	0,00003430	394.069,77	13,81
TOTAL EQUIPAMENTO:						16,00
VALOR:						16,00



91397 - CAMINHÃO PIPA 10.000 L TRUCADO, PESO BRUTO TOTAL 23.000 KG, CARGA UTIL MÁXIMA 15.935 KG, DISTÂNCIA ENTRE EIXOS 4,8 M, POTÊNCIA 230 CV, INCLUSIVE TANQUE DE AÇO PARA TRANSPORTE DE ÁGUA - JUROS. AF_06/2014 (H)

EQUIPAMENTO	DESCRIÇÃO	FONTE	UNID	COEFICIENTE	PREÇO UNITÁRIO	TOTAL
00037736	TANQUE DE AÇO CARBONO NAO REVESTIDO, PARA TRANSPORTE DE AGUA COM CAPACIDADE DE 10 M3, COM BOMBA CENTRIFUGA POR TOMADA DE FORÇA, VAZAO MAXIMA *75* M3/H (INCLUI MONTAGEM, NAO INCLUI CAMINHÃO)	SINAPI	UN	0,00000720	72.850,00	0,52
00037747	CAMINHÃO TRUCADO, PESO BRUTO TOTAL 23000 KG, CARGA UTIL MÁXIMA 15935 KG, DISTÂNCIA ENTRE EIXOS 4,80 M, POTÊNCIA 230 CV (INCLUI CABINE E CHASSI, NAO INCLUI CARROCERIA)	SINAPI	UN	0,00000720	394.069,77	2,83
TOTAL EQUIPAMENTO:						3,35
VALOR:						3,35

91398 - CAMINHÃO PIPA 10.000 L TRUCADO, PESO BRUTO TOTAL 23.000 KG, CARGA UTIL MÁXIMA 15.935 KG, DISTÂNCIA ENTRE EIXOS 4,8 M, POTÊNCIA 230 CV, INCLUSIVE TANQUE DE AÇO PARA TRANSPORTE DE ÁGUA - IMPOSTOS E SEGUROS. AF_06/2014 (H)

EQUIPAMENTO	DESCRIÇÃO	FONTE	UNID	COEFICIENTE	PREÇO UNITÁRIO	TOTAL
037736	TANQUE DE AÇO CARBONO NAO REVESTIDO, PARA TRANSPORTE DE AGUA COM CAPACIDADE DE 10 M3, COM BOMBA CENTRIFUGA POR TOMADA DE FORÇA, VAZAO MAXIMA *75* M3/H (INCLUI MONTAGEM, NAO INCLUI CAMINHÃO)	SINAPI	UN	0,00000280	72.850,00	0,20
00037747	CAMINHÃO TRUCADO, PESO BRUTO TOTAL 23000 KG, CARGA UTIL MÁXIMA 15935 KG, DISTÂNCIA ENTRE EIXOS 4,80 M, POTÊNCIA 230 CV (INCLUI CABINE E CHASSI, NAO INCLUI CARROCERIA)	SINAPI	UN	0,00000280	394.069,77	1,10
TOTAL EQUIPAMENTO:						1,30
VALOR:						1,30

5901 - CAMINHÃO PIPA 10.000 L TRUCADO, PESO BRUTO TOTAL 23.000 KG, CARGA UTIL MÁXIMA 15.935 KG, DISTÂNCIA ENTRE EIXOS 4,8 M, POTÊNCIA 230 CV, INCLUSIVE TANQUE DE AÇO PARA TRANSPORTE DE ÁGUA - CHP DIURNO. AF_06/2014 (CHP)

SERVICO	DESCRIÇÃO	FONTE	UNID	COEFICIENTE	PREÇO UNITÁRIO	TOTAL
5763	CAMINHÃO PIPA 10.000 L TRUCADO, PESO BRUTO TOTAL 23.000 KG, CARGA UTIL MÁXIMA 15.935 KG, DISTÂNCIA ENTRE EIXOS 4,8 M, POTÊNCIA 230 CV, INCLUSIVE TANQUE DE AÇO PARA TRANSPORTE DE ÁGUA - MANUTENÇÃO. AF_06/2014	SINAPI	H	1,00000000	30,01	30,01
53831	CAMINHÃO PIPA 10.000 L TRUCADO, PESO BRUTO TOTAL 23.000 KG, CARGA UTIL MÁXIMA 15.935 KG, DISTÂNCIA ENTRE EIXOS 4,8 M, POTÊNCIA 230 CV, INCLUSIVE TANQUE DE AÇO PARA TRANSPORTE DE ÁGUA - MATERIAIS NA OPERAÇÃO. AF_06/2014	SINAPI	H	1,00000000	147,61	147,61
88282	MOTORISTA DE CAMINHÃO COM ENCARGOS COMPLEMENTARES	SINAPI	H	1,00000000	17,47	17,47
91396	CAMINHÃO PIPA 10.000 L TRUCADO, PESO BRUTO TOTAL 23.000 KG, CARGA UTIL MÁXIMA 15.935 KG, DISTÂNCIA ENTRE EIXOS 4,8 M, POTÊNCIA 230 CV, INCLUSIVE TANQUE DE AÇO PARA TRANSPORTE DE ÁGUA - DEPRECIÇÃO. AF_06/2014	SINAPI	H	1,00000000	16,00	16,00
91397	CAMINHÃO PIPA 10.000 L TRUCADO, PESO BRUTO TOTAL 23.000 KG, CARGA UTIL MÁXIMA 15.935 KG, DISTÂNCIA ENTRE EIXOS 4,8 M, POTÊNCIA 230 CV, INCLUSIVE TANQUE DE AÇO PARA TRANSPORTE DE ÁGUA - JUROS. AF_06/2014	SINAPI	H	1,00000000	3,35	3,35
91398	CAMINHÃO PIPA 10.000 L TRUCADO, PESO BRUTO TOTAL 23.000 KG, CARGA UTIL MÁXIMA 15.935 KG, DISTÂNCIA ENTRE EIXOS 4,8 M, POTÊNCIA 230 CV, INCLUSIVE TANQUE DE AÇO PARA TRANSPORTE DE ÁGUA - IMPOSTOS E SEGUROS. AF_06/2014	SINAPI	H	1,00000000	1,30	1,30
TOTAL SERVIÇO:						216,74
VALOR:						216,74

5903 - CAMINHÃO PIPA 10.000 L TRUCADO, PESO BRUTO TOTAL 23.000 KG, CARGA UTIL MÁXIMA 15.935 KG, DISTÂNCIA ENTRE EIXOS 4,8 M, POTÊNCIA 230 CV, INCLUSIVE TANQUE DE AÇO PARA TRANSPORTE DE ÁGUA - CHI DIURNO. AF_06/2014 (CHI)

SERVICO	DESCRIÇÃO	FONTE	UNID	COEFICIENTE	PREÇO UNITÁRIO	TOTAL
88282	MOTORISTA DE CAMINHÃO COM ENCARGOS COMPLEMENTARES	SINAPI	H	1,00000000	17,47	17,47
91396	CAMINHÃO PIPA 10.000 L TRUCADO, PESO BRUTO TOTAL 23.000 KG, CARGA UTIL MÁXIMA 15.935 KG, DISTÂNCIA ENTRE EIXOS 4,8 M, POTÊNCIA 230 CV, INCLUSIVE TANQUE DE AÇO PARA TRANSPORTE DE ÁGUA - DEPRECIÇÃO. AF_06/2014	SINAPI	H	1,00000000	16,00	16,00
91397	CAMINHÃO PIPA 10.000 L TRUCADO, PESO BRUTO TOTAL 23.000 KG, CARGA UTIL MÁXIMA 15.935 KG, DISTÂNCIA ENTRE EIXOS 4,8 M, POTÊNCIA 230 CV, INCLUSIVE TANQUE DE AÇO PARA TRANSPORTE DE ÁGUA - JUROS. AF_06/2014	SINAPI	H	1,00000000	3,35	3,35
91398	CAMINHÃO PIPA 10.000 L TRUCADO, PESO BRUTO TOTAL 23.000 KG, CARGA UTIL MÁXIMA 15.935 KG, DISTÂNCIA ENTRE EIXOS 4,8 M, POTÊNCIA 230 CV, INCLUSIVE TANQUE DE AÇO PARA TRANSPORTE DE ÁGUA - IMPOSTOS E SEGUROS. AF_06/2014	SINAPI	H	1,00000000	1,30	1,30
TOTAL SERVIÇO:						38,12
VALOR:						38,12

95606 - UMIDIFICAÇÃO DE MATERIAL PARA VALAS COM CAMINHÃO PIPA 10000L. AF_11/2016 (M3)

SERVICO	DESCRIÇÃO	FONTE	UNID	COEFICIENTE	PREÇO UNITÁRIO	TOTAL

Handwritten signature

Handwritten signature

Handwritten mark

Handwritten mark

5901	CAMINHÃO PIPA 10.000 L TRUCADO, PESO BRUTO TOTAL 23.000 KG, CARGA ÚTIL MÁXIMA 15.935 KG, DISTÂNCIA ENTRE EIXOS 4,8 M, POTÊNCIA 230 CV, INCLUSIVE TANQUE DE AÇO PARA TRANSPORTE DE ÁGUA - CHP DIURNO. AF_06/2014	SINAPI	CHP	0,00600000	215,74	1,29
5903	CAMINHÃO PIPA 10.000 L TRUCADO, PESO BRUTO TOTAL 23.000 KG, CARGA ÚTIL MÁXIMA 15.935 KG, DISTÂNCIA ENTRE EIXOS 4,8 M, POTÊNCIA 230 CV, INCLUSIVE TANQUE DE AÇO PARA TRANSPORTE DE ÁGUA - CHI DIURNO, AF_06/2014	SINAPI	CHI	0,00300000	36,12	0,11
88316	SERVENTE COM ENCARGOS COMPLEMENTARES	SINAPI		0,00900000	14,78	0,13
					TOTAL SERVIÇO:	1,53
					VALOR:	1,53



95308 - CURSO DE CAPACITAÇÃO PARA AJUDANTE DE ARMADOR (ENCARGOS COMPLEMENTARES) - HORISTA (H)

MAO DE OBRA	FONTE	UNID	COEFICIENTE	PREÇO UNITÁRIO	TOTAL	
00006114	AJUDANTE DE ARMADOR	SINAPI	H	0,00820000	8,95	0,07
					TOTAL MAO DE OBRA:	0,07
					VALOR:	0,07

88238 - AJUDANTE DE ARMADOR COM ENCARGOS COMPLEMENTARES (H)

ENCARGOS COMPLEMENTARES		FONTE	UNID	COEFICIENTE	PREÇO UNITÁRIO	TOTAL
00037370	ALIMENTACAO - HORISTA (COLETADO CAIXA)	SINAPI	H	1,00000000	2,55	2,55
00037371	TRANSPORTE - HORISTA (COLETADO CAIXA)	SINAPI	H	1,00000000	0,88	0,88
00037372	EXAMES - HORISTA (COLETADO CAIXA)	SINAPI	H	1,00000000	0,55	0,55
00037373	SEGURO - HORISTA (COLETADO CAIXA)	SINAPI	H	1,00000000	0,06	0,06
00043465	FERRAMENTAS - FAMILIA PEDREIRO - HORISTA (ENCARGOS COMPLEMENTARES - COLETADO CAIXA)	SINAPI	H	1,00000000	0,58	0,58
00043489	EPI - FAMILIA PEDREIRO - HORISTA (ENCARGOS COMPLEMENTARES - COLETADO CAIXA)	SINAPI	H	1,00000000	0,95	0,95
					TOTAL ENCARGOS COMPLEMENTARES:	6,67
MAO DE OBRA		FONTE	UNID	COEFICIENTE	PREÇO UNITÁRIO	TOTAL
00006114	AJUDANTE DE ARMADOR	SINAPI	H	1,00000000	8,95	8,95
					TOTAL MAO DE OBRA:	8,95
SERVIÇO		FONTE	UNID	COEFICIENTE	PREÇO UNITÁRIO	TOTAL
95308	CURSO DE CAPACITAÇÃO PARA AJUDANTE DE ARMADOR (ENCARGOS COMPLEMENTARES) - HORISTA	SINAPI	H	1,00000000	0,07	0,07
					TOTAL SERVIÇO:	0,07
					VALOR:	14,59

95314 - CURSO DE CAPACITAÇÃO PARA ARMADOR (ENCARGOS COMPLEMENTARES) - HORISTA (H)

MAO DE OBRA	FONTE	UNID	COEFICIENTE	PREÇO UNITÁRIO	TOTAL	
00000378	ARMADOR	SINAPI	H	0,00820000	12,85	0,10
					TOTAL MAO DE OBRA:	0,10
					VALOR:	0,10

88245 - ARMADOR COM ENCARGOS COMPLEMENTARES (H)

ENCARGOS COMPLEMENTARES		FONTE	UNID	COEFICIENTE	PREÇO UNITÁRIO	TOTAL
00037370	ALIMENTACAO - HORISTA (COLETADO CAIXA)	SINAPI	H	1,00000000	2,55	2,55
00037371	TRANSPORTE - HORISTA (COLETADO CAIXA)	SINAPI	H	1,00000000	0,88	0,88
00037372	EXAMES - HORISTA (COLETADO CAIXA)	SINAPI	H	1,00000000	0,55	0,55
00037373	SEGURO - HORISTA (COLETADO CAIXA)	SINAPI	H	1,00000000	0,06	0,06
00043465	FERRAMENTAS - FAMILIA PEDREIRO - HORISTA (ENCARGOS COMPLEMENTARES - COLETADO CAIXA)	SINAPI	H	1,00000000	0,58	0,58
00043489	EPI - FAMILIA PEDREIRO - HORISTA (ENCARGOS COMPLEMENTARES - COLETADO CAIXA)	SINAPI	H	1,00000000	0,95	0,95
					TOTAL ENCARGOS COMPLEMENTARES:	6,67
MAO DE OBRA		FONTE	UNID	COEFICIENTE	PREÇO UNITÁRIO	TOTAL
00000378	ARMADOR	SINAPI	H	1,00000000	12,85	12,85
					TOTAL MAO DE OBRA:	12,85
SERVIÇO		FONTE	UNID	COEFICIENTE	PREÇO UNITÁRIO	TOTAL
95314	CURSO DE CAPACITAÇÃO PARA ARMADOR (ENCARGOS COMPLEMENTARES) - HORISTA	SINAPI	H	1,00000000	0,10	0,10
					TOTAL SERVIÇO:	0,10
					VALOR:	18,52

92794 - CORTE E DOBRA DE AÇO CA-50, DIÂMETRO DE 10,0 MM, UTILIZADO EM ESTRUTURAS DIVERSAS, EXCETO LAJES. AF_12/2015 (KG)

MATERIAL	FONTE	UNID	COEFICIENTE	PREÇO UNITÁRIO	TOTAL	
00000034	ACO CA-50, 10,0 MM, VERGALHAO	SINAPI	KG	1,11000000	11,29	12,53
					TOTAL MATERIAL:	12,53
SERVIÇO		FONTE	UNID	COEFICIENTE	PREÇO UNITÁRIO	TOTAL
88238	AJUDANTE DE ARMADOR COM ENCARGOS COMPLEMENTARES	SINAPI	H	0,00180000	14,59	0,02
88245	ARMADOR COM ENCARGOS COMPLEMENTARES	SINAPI	H	0,01250000	18,52	0,23

Handwritten signature

Handwritten signature

Handwritten mark

Handwritten mark

TOTAL SERVIÇO:	12
VALOR:	12

87298 - ARGAMASSA TRAÇO 1:3 (EM VOLUME DE CIMENTO E AREIA MEDIA UMIDA) PARA CONTRAPISO, PREPARO MECANICO COM BETONEIRA 400 L. AF_08/2019 (M3)

MATERIAL	DESCRICO	FONTE	UNID	COEFICIENTE	PREÇO UNITÁRIO	TOTAL
00000370	AREIA MEDIA - POSTO JAZIDA/FORNECEDOR (RETRADO NA JAZIDA, SEM TRANSPORTE)	SINAPI	M3	1,27000000	80,00	101,8
00001379	CIMENTO PORTLAND COMPOSTO CP II-32	SINAPI	KG	573,61000000	0,56	321,2

SERVIÇO	DESCRICO	FONTE	UNID	COEFICIENTE	PREÇO UNITÁRIO	TOTAL
88377	OPERADOR DE BETONEIRA ESTACIONÁRIA/MISTURADOR COM ENCARGOS COMPLEMENTARES	SINAPI	H	4,42000000	15,84	70,0
88830	BETONEIRA CAPACIDADE NOMINAL DE 400 L, CAPACIDADE DE MISTURA 280 L, MOTOR ELÉTRICO TRIFÁSICO POTÊNCIA DE 2 CV, SEM CARREGADOR - CHP DIURNO. AF_10/2014	SINAPI	CHP	1,03000000	1,56	1,6
88831	BETONEIRA CAPACIDADE NOMINAL DE 400 L, CAPACIDADE DE MISTURA 280 L, MOTOR ELÉTRICO TRIFÁSICO POTÊNCIA DE 2 CV, SEM CARREGADOR - CHI DIURNO. AF_10/2014	SINAPI	CHI	3,39000000	0,33	1,1

TOTAL MATERIAL: 424,0
TOTAL SERVIÇO: 72,7
VALOR: 495,54



88387 - MISTURADOR DE ARGAMASSA, EIXO HORIZONTAL, CAPACIDADE DE MISTURA 300 KG, MOTOR ELÉTRICO POTÊNCIA 5 CV - DEPRECIÇÃO. AF_06/2014 (H)

EQUIPAMENTO	DESCRICO	FONTE	UNID	COEFICIENTE	PREÇO UNITÁRIO	TOTAL
00037544	MISTURADOR DE ARGAMASSA, EIXO HORIZONTAL, CAPACIDADE DE MISTURA 300 KG, MOTOR ELÉTRICO TRIFÁSICO 220/380 V, POTENCIA 5 CV	SINAPI	UN	0,00006400	12,457,28	0,79

TOTAL EQUIPAMENTO: 0,79
VALOR: 0,79

88389 - MISTURADOR DE ARGAMASSA, EIXO HORIZONTAL, CAPACIDADE DE MISTURA 300 KG, MOTOR ELÉTRICO POTÊNCIA 5 CV - JUROS. AF_06/2014 (H)

EQUIPAMENTO	DESCRICO	FONTE	UNID	COEFICIENTE	PREÇO UNITÁRIO	TOTAL
00037544	MISTURADOR DE ARGAMASSA, EIXO HORIZONTAL, CAPACIDADE DE MISTURA 300 KG, MOTOR ELÉTRICO TRIFÁSICO 220/380 V, POTENCIA 5 CV	SINAPI	UN	0,00000760	12,457,28	0,09

TOTAL EQUIPAMENTO: 0,09
VALOR: 0,09

88390 - MISTURADOR DE ARGAMASSA, EIXO HORIZONTAL, CAPACIDADE DE MISTURA 300 KG, MOTOR ELÉTRICO POTÊNCIA 5 CV - MANUTENÇÃO. AF_06/2014 (H)

EQUIPAMENTO	DESCRICO	FONTE	UNID	COEFICIENTE	PREÇO UNITÁRIO	TOTAL
00037544	MISTURADOR DE ARGAMASSA, EIXO HORIZONTAL, CAPACIDADE DE MISTURA 300 KG, MOTOR ELÉTRICO TRIFÁSICO 220/380 V, POTENCIA 5 CV	SINAPI	UN	0,00008000	12,457,28	0,99

TOTAL EQUIPAMENTO: 0,99
VALOR: 0,99

88391 - MISTURADOR DE ARGAMASSA, EIXO HORIZONTAL, CAPACIDADE DE MISTURA 300 KG, MOTOR ELÉTRICO POTENCIA 5 CV - MATERIAIS NA OPERAÇÃO. AF_06/2014 (H)

GERAL	DESCRICO	FONTE	UNID	COEFICIENTE	PREÇO UNITÁRIO	TOTAL
00002705	ENERGIA ELETRICA ATE 2000 KWH INDUSTRIAL, SEM DEMANDA	SINAPI	KW/H	3,13000000	0,76	2,37

TOTAL GERAL: 2,37
VALOR: 2,37

88386 - MISTURADOR DE ARGAMASSA, EIXO HORIZONTAL, CAPACIDADE DE MISTURA 300 KG, MOTOR ELÉTRICO POTÊNCIA 5 CV - CHP DIURNO. AF_06/2014 (CHP)

SERVIÇO	DESCRICO	FONTE	UNID	COEFICIENTE	PREÇO UNITÁRIO	TOTAL
88387	MISTURADOR DE ARGAMASSA, EIXO HORIZONTAL, CAPACIDADE DE MISTURA 300 KG, MOTOR ELÉTRICO POTÊNCIA 5 CV - DEPRECIÇÃO. AF_06/2014	SINAPI	H	1,00000000	0,79	0,79
88389	MISTURADOR DE ARGAMASSA, EIXO HORIZONTAL, CAPACIDADE DE MISTURA 300 KG, MOTOR ELÉTRICO POTÊNCIA 5 CV - JUROS. AF_06/2014	SINAPI	H	1,00000000	0,09	0,09
88390	MISTURADOR DE ARGAMASSA, EIXO HORIZONTAL, CAPACIDADE DE MISTURA 300 KG, MOTOR ELÉTRICO POTÊNCIA 5 CV - MANUTENÇÃO. AF_06/2014	SINAPI	H	1,00000000	0,99	0,99
88391	MISTURADOR DE ARGAMASSA, EIXO HORIZONTAL, CAPACIDADE DE MISTURA 300 KG, MOTOR ELÉTRICO POTÊNCIA 5 CV - MATERIAIS NA OPERAÇÃO. AF_06/2014	SINAPI	H	1,00000000	2,37	2,37

TOTAL SERVIÇO: 4,24
VALOR: 4,24

88392 - MISTURADOR DE ARGAMASSA, EIXO HORIZONTAL, CAPACIDADE DE MISTURA 300 KG, MOTOR ELÉTRICO POTÊNCIA 5 CV - CHI DIURNO. AF_06/2014 (CHI)

SERVIÇO	DESCRICO	FONTE	UNID	COEFICIENTE	PREÇO UNITÁRIO	TOTAL
88387	MISTURADOR DE ARGAMASSA, EIXO HORIZONTAL, CAPACIDADE DE MISTURA 300 KG, MOTOR ELÉTRICO POTÊNCIA 5 CV - DEPRECIÇÃO. AF_06/2014	SINAPI	H	1,00000000	0,79	0,79
88389	MISTURADOR DE ARGAMASSA, EIXO HORIZONTAL, CAPACIDADE DE MISTURA 300 KG, MOTOR ELÉTRICO POTÊNCIA 5 CV - JUROS. AF_06/2014	SINAPI	H	1,00000000	0,09	0,09

TOTAL SERVIÇO: 0,88
VALOR: 0,88

Jordan

[Handwritten signature]

[Handwritten mark]

[Handwritten mark]

87393 - ARGAMASSA INDUSTRIALIZADA PARA CHAPISCO ROLADO, PREPARO COM MISTURADOR DE EIXO HORIZONTAL DE 300 KG. AF_08/2019 (M3)

MATERIAL	FONTE	UNID	COEFICIENTE	PREÇO UNITÁRIO	TOTAL	
00037552	ARGAMASSA INDUSTRIALIZADA PARA CHAPISCO ROLADO	SINAPI	KG	1,981,23000000	2,39	4.735,13
TOTAL MATERIAL:					4.735,13	

SERVICO	FONTE	UNID	COEFICIENTE	PREÇO UNITÁRIO	TOTAL	
88377	OPERADOR DE BETONEIRA ESTACIONÁRIA/MISTURADOR COM ENCARGOS COMPLEMENTARES	SINAPI	H	4,72000000	15,84	74,78
88386	MISTURADOR DE ARGAMASSA, EIXO HORIZONTAL, CAPACIDADE DE MISTURA 300 KG, MOTOR ELÉTRICO POTÊNCIA 5 CV - CHP DIURNO. AF_06/2014	SINAPI	CHP	1,10000000	4,24	4,68
88392	MISTURADOR DE ARGAMASSA, EIXO HORIZONTAL, CAPACIDADE DE MISTURA 300 KG, MOTOR ELÉTRICO POTÊNCIA 5 CV - CHI DIURNO. AF_06/2014	SINAPI	CHI	3,52000000	0,88	3,18
TOTAL SERVIÇO:					82,60	
VALOR:					4.817,73	

95316 - CURSO DE CAPACITAÇÃO PARA AUXILIAR DE ELETRICISTA (ENCARGOS COMPLEMENTARES) - HORISTA (H)

MAO DE OBRA	FONTE	UNID	COEFICIENTE	PREÇO UNITÁRIO	TOTAL	
00000247	AJUDANTE DE ELETRICISTA	SINAPI	H	0,02660000	9,02	0,23
TOTAL MAO DE OBRA:					0,23	
VALOR:					0,23	

88247 - AUXILIAR DE ELETRICISTA COM ENCARGOS COMPLEMENTARES (H)

ENCARGOS COMPLEMENTARES	FONTE	UNID	COEFICIENTE	PREÇO UNITÁRIO	TOTAL	
00037370	ALIMENTACAO - HORISTA (COLETADO CAIXA)	SINAPI	H	1,00000000	2,55	2,55
00037371	TRANSPORTE - HORISTA (COLETADO CAIXA)	SINAPI	H	1,00000000	0,88	0,88
00037372	EXAMES - HORISTA (COLETADO CAIXA)	SINAPI	H	1,00000000	0,55	0,55
00037373	SEGURO - HORISTA (COLETADO CAIXA)	SINAPI	H	1,00000000	0,06	0,06
00043460	FERRAMENTAS - FAMILIA ELETRICISTA - HORISTA (ENCARGOS COMPLEMENTARES - COLETADO CAIXA)	SINAPI	H	1,00000000	0,62	0,62
00043484	EPI - FAMILIA ELETRICISTA - HORISTA (ENCARGOS COMPLEMENTARES - COLETADO CAIXA)	SINAPI	H	1,00000000	0,91	0,91
TOTAL ENCARGOS COMPLEMENTARES:					5,57	

MAO DE OBRA	FONTE	UNID	COEFICIENTE	PREÇO UNITÁRIO	TOTAL	
00000247	AJUDANTE DE ELETRICISTA	SINAPI	H	1,00000000	9,02	9,02
TOTAL MAO DE OBRA:					9,02	

SERVICO	FONTE	UNID	COEFICIENTE	PREÇO UNITÁRIO	TOTAL	
95316	CURSO DE CAPACITAÇÃO PARA AUXILIAR DE ELETRICISTA (ENCARGOS COMPLEMENTARES) - HORISTA	SINAPI	H	1,00000000	0,23	0,23
TOTAL SERVIÇO:					0,23	
VALOR:					14,82	

95332 - CURSO DE CAPACITAÇÃO PARA ELETRICISTA (ENCARGOS COMPLEMENTARES) - HORISTA (H)

MAO DE OBRA	FONTE	UNID	COEFICIENTE	PREÇO UNITÁRIO	TOTAL	
00002436	ELETRICISTA	SINAPI	H	0,02860000	12,85	0,34
TOTAL MAO DE OBRA:					0,34	
VALOR:					0,34	

88264 - ELETRICISTA COM ENCARGOS COMPLEMENTARES (H)

ENCARGOS COMPLEMENTARES	FONTE	UNID	COEFICIENTE	PREÇO UNITÁRIO	TOTAL	
00037370	ALIMENTACAO - HORISTA (COLETADO CAIXA)	SINAPI	H	1,00000000	2,55	2,55
00037371	TRANSPORTE - HORISTA (COLETADO CAIXA)	SINAPI	H	1,00000000	0,88	0,88
00037372	EXAMES - HORISTA (COLETADO CAIXA)	SINAPI	H	1,00000000	0,55	0,55
00037373	SEGURO - HORISTA (COLETADO CAIXA)	SINAPI	H	1,00000000	0,06	0,06
00043460	FERRAMENTAS - FAMILIA ELETRICISTA - HORISTA (ENCARGOS COMPLEMENTARES - COLETADO CAIXA)	SINAPI	H	1,00000000	0,62	0,62
00043484	EPI - FAMILIA ELETRICISTA - HORISTA (ENCARGOS COMPLEMENTARES - COLETADO CAIXA)	SINAPI	H	1,00000000	0,91	0,91
TOTAL ENCARGOS COMPLEMENTARES:					5,57	

MAO DE OBRA	FONTE	UNID	COEFICIENTE	PREÇO UNITÁRIO	TOTAL	
00002436	ELETRICISTA	SINAPI	H	1,00000000	12,85	12,85
TOTAL MAO DE OBRA:					12,85	

SERVICO	FONTE	UNID	COEFICIENTE	PREÇO UNITÁRIO	TOTAL	
95332	CURSO DE CAPACITAÇÃO PARA ELETRICISTA (ENCARGOS COMPLEMENTARES) - HORISTA	SINAPI	H	1,00000000	0,34	0,34
TOTAL SERVIÇO:					0,34	
VALOR:					18,76	

90447 - RASGO EM ALVENARIA PARA ELETRODUTOS COM DIAMETROS MENORES OU IGUAIS A 40 MM. AF_05/2015 (M)

SERVICO	FONTE	UNID	COEFICIENTE	PREÇO UNITÁRIO	TOTAL	
88247	AUXILIAR DE ELETRICISTA COM ENCARGOS COMPLEMENTARES	SINAPI	H	0,03400000	14,82	0,50

88264	ELETRICISTA COM ENCARGOS COMPLEMENTARES	SINAPI	H	0,21600000	18,76	4,05
					TOTAL SERVIÇO:	4,66
					VALOR:	4,59

95317 - CURSO DE CAPACITAÇÃO PARA AUXILIAR DE ENCANADOR OU BOMBEIRO HIDRÁULICO (ENCARGOS COMPLEMENTARES) - HORISTA (H)						
MAO DE OBRA		FONTE	UNID	COEFICIENTE	PREÇO UNITÁRIO	TOTAL
00000246	AUXILIAR DE ENCANADOR OU BOMBEIRO HIDRAULICO	SINAPI	H	0,01280000	8,10	0,11
					TOTAL MAO DE OBRA:	0,11
					VALOR:	0,11

88248 - AUXILIAR DE ENCANADOR OU BOMBEIRO HIDRÁULICO COM ENCARGOS COMPLEMENTARES (H)						
ENCARGOS COMPLEMENTARES		FONTE	UNID	COEFICIENTE	PREÇO UNITÁRIO	TOTAL
00037370	ALIMENTACAO - HORISTA (COLETADO CAIXA)	SINAPI	H	1,00000000	2,55	2,55
00037371	TRANSPORTE - HORISTA (COLETADO CAIXA)	SINAPI	H	1,00000000	0,88	0,88
00037372	EXAMES - HORISTA (COLETADO CAIXA)	SINAPI	H	1,00000000	0,55	0,55
00037373	SEGURO - HORISTA (COLETADO CAIXA)	SINAPI	H	1,00000000	0,06	0,06
00043461	FERRAMENTAS - FAMILIA ENCANADOR - HORISTA (ENCARGOS COMPLEMENTARES - COLETADO CAIXA)	SINAPI	H	1,00000000	0,28	0,28
00043485	EPI - FAMILIA ENCANADOR - HORISTA (ENCARGOS COMPLEMENTARES - COLETADO CAIXA)	SINAPI	H	1,00000000	0,80	0,80
					TOTAL ENCARGOS COMPLEMENTARES:	5,12

MAO DE OBRA		FONTE	UNID	COEFICIENTE	PREÇO UNITÁRIO	TOTAL
00000246	AUXILIAR DE ENCANADOR OU BOMBEIRO HIDRAULICO	SINAPI	H	1,00000000	9,10	9,10
					TOTAL MAO DE OBRA:	9,10

		FONTE	UNID	COEFICIENTE	PREÇO UNITÁRIO	TOTAL
95317	CURSO DE CAPACITAÇÃO PARA AUXILIAR DE ENCANADOR OU BOMBEIRO HIDRÁULICO (ENCARGOS COMPLEMENTARES) - HORISTA	SINAPI	H	1,00000000	0,11	0,11
					TOTAL SERVIÇO:	0,11
					VALOR:	14,33

95335 - CURSO DE CAPACITAÇÃO PARA ENCANADOR OU BOMBEIRO HIDRÁULICO (ENCARGOS COMPLEMENTARES) - HORISTA (H)						
MAO DE OBRA		FONTE	UNID	COEFICIENTE	PREÇO UNITÁRIO	TOTAL
00002696	ENCANADOR OU BOMBEIRO HIDRAULICO	SINAPI	H	0,01280000	12,85	0,16
					TOTAL MAO DE OBRA:	0,16
					VALOR:	0,16

88267 - ENCANADOR OU BOMBEIRO HIDRÁULICO COM ENCARGOS COMPLEMENTARES (H)						
ENCARGOS COMPLEMENTARES		FONTE	UNID	COEFICIENTE	PREÇO UNITÁRIO	TOTAL
00037370	ALIMENTACAO - HORISTA (COLETADO CAIXA)	SINAPI	H	1,00000000	2,55	2,55
00037371	TRANSPORTE - HORISTA (COLETADO CAIXA)	SINAPI	H	1,00000000	0,88	0,88
00037372	EXAMES - HORISTA (COLETADO CAIXA)	SINAPI	H	1,00000000	0,55	0,55
00037373	SEGURO - HORISTA (COLETADO CAIXA)	SINAPI	H	1,00000000	0,06	0,06
00043461	FERRAMENTAS - FAMILIA ENCANADOR - HORISTA (ENCARGOS COMPLEMENTARES - COLETADO CAIXA)	SINAPI	H	1,00000000	0,28	0,28
0043485	EPI - FAMILIA ENCANADOR - HORISTA (ENCARGOS COMPLEMENTARES - COLETADO CAIXA)	SINAPI	H	1,00000000	0,80	0,80
					TOTAL ENCARGOS COMPLEMENTARES:	6,12

MAO DE OBRA		FONTE	UNID	COEFICIENTE	PREÇO UNITÁRIO	TOTAL
00002696	ENCANADOR OU BOMBEIRO HIDRAULICO	SINAPI	H	1,00000000	12,85	12,85
					TOTAL MAO DE OBRA:	12,85

SERVIÇO		FONTE	UNID	COEFICIENTE	PREÇO UNITÁRIO	TOTAL
95335	CURSO DE CAPACITAÇÃO PARA ENCANADOR OU BOMBEIRO HIDRÁULICO (ENCARGOS COMPLEMENTARES) - HORISTA	SINAPI	H	1,00000000	0,16	0,16
					TOTAL SERVIÇO:	0,16
					VALOR:	18,13

90456 - QUEBRA EM ALVENARIA PARA INSTALAÇÃO DE CAIXA DE TOMADA (4X4 OU 4X2). AF_05/2015 (UN)						
SERVIÇO		FONTE	UNID	COEFICIENTE	PREÇO UNITÁRIO	TOTAL
88248	AUXILIAR DE ENCANADOR OU BOMBEIRO HIDRÁULICO COM ENCARGOS COMPLEMENTARES	SINAPI	H	0,02300000	14,33	0,39
88267	ENCANADOR OU BOMBEIRO HIDRÁULICO COM ENCARGOS COMPLEMENTARES	SINAPI	H	0,14400000	18,13	2,61
					TOTAL SERVIÇO:	2,93
					VALOR:	2,93

88629 - ARGAMASSA TRAÇO 1:3 (EM VOLUME DE CIMENTO E AREIA MÉDIA ÚMIDA), PREPARO MANUAL. AF_08/2019 (M3)						
MATERIAL		FONTE	UNID	COEFICIENTE	PREÇO UNITÁRIO	TOTAL
00000370	AREIA MEDIA - POSTO JAZIDA/FORNECEDOR (RETIRADO NA JAZIDA, SEM TRANSPORTE)	SINAPI	M3	1,07000000	80,00	85,60
00001379	CIMENTO PORTLAND COMPOSTO CP II-32	SINAPI	KG	482,96000000	0,56	270,45

SERVICO	FONTES	UNID.	COEFICIENTE	PREÇO UNITÁRIO	TOTAL
88316	SERVENTE COM ENCARGOS COMPLEMENTARES	SINAPI	H	8,57000000	126,08
TOTAL MATERIAL:					356,09
TOTAL SERVIÇO:					126,08
VALOR:					482,71

90466 - CHUMBAMENTO LINEAR EM ALVENARIA PARA RAMAIS/DISTRIBUIÇÃO COM DIÂMETROS MENORES OU IGUAIS A 40 MM. AF_05/2015 (M)

SERVICO	FONTES	UNID.	COEFICIENTE	PREÇO UNITÁRIO	TOTAL
88248	AUXILIAR DE ENCANADOR OU BOMBEIRO HIDRÁULICO COM ENCARGOS COMPLEMENTARES	SINAPI	H	0,05500000	0,78
88267	ENCANADOR OU BOMBEIRO HIDRÁULICO COM ENCARGOS COMPLEMENTARES	SINAPI	H	0,39100000	7,08
88629	ARGAMASSA TRAÇO 1:3 (EM VOLUME DE CIMENTO E AREIA MÉDIA ÚMIDA), PREPARO MANUAL AF_08/2019	SINAPI	M3	0,00300000	1,44
TOTAL MATERIAL:					9,30
TOTAL SERVIÇO:					9,30
VALOR:					9,30

91842 - ELETRODUTO FLEXIVEL CORRUGADO, PVC, DN 20 MM (1/2"), PARA CIRCUITOS TERMINAIS, INSTALADO EM LAJE - FORNECIMENTO E INSTALAÇÃO. AF_12/2015 (M)

MATERIAL	FONTES	UNID.	COEFICIENTE	PREÇO UNITÁRIO	TOTAL
00002689	ELETRODUTO PVC FLEXIVEL CORRUGADO, COR AMARELA, DE 20 MM	SINAPI	M	1,10000000	2,05
00043132	ARAME RECOZIDO 16 BWG, D = 1,65 MM (0,016 KG/M) OU 18 BWG, D = 1,25 MM (0,01 KG/M)	SINAPI	KG	0,00160000	0,03
TOTAL MATERIAL:					2,08
SERVICO	FONTES	UNID.	COEFICIENTE	PREÇO UNITÁRIO	TOTAL
88247	AUXILIAR DE ELETRICISTA COM ENCARGOS COMPLEMENTARES	SINAPI	H	0,07200000	1,06
88264	ELETRICISTA COM ENCARGOS COMPLEMENTARES	SINAPI	H	0,07200000	1,35
TOTAL SERVIÇO:					2,41
VALOR:					4,49

91852 - ELETRODUTO FLEXIVEL CORRUGADO, PVC, DN 20 MM (1/2"), PARA CIRCUITOS TERMINAIS, INSTALADO EM PAREDE - FORNECIMENTO E INSTALAÇÃO. AF_12/2015 (M)

MATERIAL	FONTES	UNID.	COEFICIENTE	PREÇO UNITÁRIO	TOTAL
00002689	ELETRODUTO PVC FLEXIVEL CORRUGADO, COR AMARELA, DE 20 MM	SINAPI	M	1,01700000	1,90
TOTAL MATERIAL:					1,90
SERVICO	FONTES	UNID.	COEFICIENTE	PREÇO UNITÁRIO	TOTAL
88247	AUXILIAR DE ELETRICISTA COM ENCARGOS COMPLEMENTARES	SINAPI	H	0,12900000	1,91
88264	ELETRICISTA COM ENCARGOS COMPLEMENTARES	SINAPI	H	0,12900000	2,42
TOTAL SERVIÇO:					4,33
VALOR:					6,23

91924 - CABO DE COBRE FLEXIVEL ISOLADO, 1,5 MM², ANTI-CHAMA 450/750 V, PARA CIRCUITOS TERMINAIS - FORNECIMENTO E INSTALAÇÃO. AF_12/2015 (M)

MATERIAL	FONTES	UNID.	COEFICIENTE	PREÇO UNITÁRIO	TOTAL
00001013	CABO DE COBRE, FLEXIVEL, CLASSE 4 OU 5, ISOLACAO EM PVC/A, ANTICHAMA BWF-B, 1 CONDUTOR, 450/750 V, SECAO NOMINAL 1,5 MM²	SINAPI	M	1,19000000	1,72
00021127	FITA ISOLANTE ADESIVA ANTICHAMA, USO ATE 750 V, EM ROLO DE 19 MM X 5 M	SINAPI	UN	0,00900000	0,04
TOTAL MATERIAL:					1,76
SERVICO	FONTES	UNID.	COEFICIENTE	PREÇO UNITÁRIO	TOTAL
88247	AUXILIAR DE ELETRICISTA COM ENCARGOS COMPLEMENTARES	SINAPI	H	0,02400000	0,35
88264	ELETRICISTA COM ENCARGOS COMPLEMENTARES	SINAPI	H	0,02400000	0,45
TOTAL SERVIÇO:					0,80
VALOR:					2,56

91937 - CAIXA OCTOGONAL 3" X 3", PVC, INSTALADA EM LAJE - FORNECIMENTO E INSTALAÇÃO. AF_12/2015 (UN)

MATERIAL	FONTES	UNID.	COEFICIENTE	PREÇO UNITÁRIO	TOTAL
00001871	CAIXA OCTOGONAL DE FUNDO MOVEL, EM PVC, DE 3" X 3", PARA ELETRODUTO FLEXIVEL CORRUGADO	SINAPI	UN	1,00000000	3,82
TOTAL MATERIAL:					3,82
SERVICO	FONTES	UNID.	COEFICIENTE	PREÇO UNITÁRIO	TOTAL
88247	AUXILIAR DE ELETRICISTA COM ENCARGOS COMPLEMENTARES	SINAPI	H	0,14300000	2,11
88264	ELETRICISTA COM ENCARGOS COMPLEMENTARES	SINAPI	H	0,14300000	2,68
TOTAL SERVIÇO:					4,79
VALOR:					8,31

91940 - CAIXA RETANGULAR 4" X 2" MÉDIA (1,30 M DO PISO), PVC, INSTALADA EM PAREDE - FORNECIMENTO E INSTALAÇÃO. AF_12/2015 (UN)

MATERIAL	FONTES	UNID.	COEFICIENTE	PREÇO UNITÁRIO	TOTAL
00001872	CAIXA DE PASSAGEM, EM PVC, DE 4" X 2", PARA ELETRODUTO FLEXIVEL CORRUGADO	SINAPI	UN	1,00000000	1,96
TOTAL MATERIAL:					1,96
SERVICO	FONTES	UNID.	COEFICIENTE	PREÇO UNITÁRIO	TOTAL

Jordan

[Handwritten signatures and initials]

88247	AUXILIAR DE ELETRICISTA COM ENCARGOS COMPLEMENTARES	SINAPI	H	0,24700000	18,76	4,63
88264	ELETRICISTA COM ENCARGOS COMPLEMENTARES	SINAPI	M3	0,00090000	482,71	0,43
88629	ARGAMASSA TRAÇO 1:3 (EM VOLUME DE CIMENTO E AREIA MÉDIA ÚMIDA), PREPARO MANUAL. AF_08/2019	SINAPI				8,72
					TOTAL SERVIÇO:	10,68
					VALOR:	10,68

91948 - SUPORTE PARAFUSADO COM PLACA DE ENCAIXE 4" X 2" MÉDIO (1,30 M DO PISO) PARA PONTO ELÉTRICO - FORNECIMENTO E INSTALAÇÃO. AF_12/2015 (UN)

MATERIAL	DESCRIÇÃO	FORNTE	UNID.	COEFICIENTE	PREÇO UNITÁRIO	TOTAL
00038094	ESPELHO / PLACA DE 3 POSTOS 4" X 2", PARA INSTALACAO DE TOMADAS E INTERRUPTORES	SINAPI	UN	1,00000000	3,17	3,17
00038099	SUPORTE DE FIXACAO PARA ESPELHO / PLACA 4" X 2", PARA 3 MODULOS, PARA INSTALACAO DE TOMADAS E INTERRUPTORES (SOMENTE SUPORTE)	SINAPI	UN	1,00000000	1,64	1,64
					TOTAL MATERIAL:	4,81
SERVICO	DESCRIÇÃO	FORNTE	UNID.	COEFICIENTE	PREÇO UNITÁRIO	TOTAL
88264	ELETRICISTA COM ENCARGOS COMPLEMENTARES	SINAPI	H	0,12400000	18,76	2,32
					TOTAL SERVIÇO:	2,32
					VALOR:	7,13

91958 - INTERRUPTOR SIMPLES (2 MÓDULOS), 10A/250V, SEM SUPORTE E SEM PLACA - FORNECIMENTO E INSTALAÇÃO. AF_12/2015 (UN)

MATERIAL	DESCRIÇÃO	FORNTE	UNID.	COEFICIENTE	PREÇO UNITÁRIO	TOTAL
00038112	INTERRUPTOR SIMPLES 10A, 250V (APENAS MÓDULO)	SINAPI	UN	2,00000000	7,48	14,96
					TOTAL MATERIAL:	14,96
SERVICO	DESCRIÇÃO	FORNTE	UNID.	COEFICIENTE	PREÇO UNITÁRIO	TOTAL
88247	AUXILIAR DE ELETRICISTA COM ENCARGOS COMPLEMENTARES	SINAPI	H	0,39000000	14,82	5,77
88264	ELETRICISTA COM ENCARGOS COMPLEMENTARES	SINAPI	H	0,39000000	18,76	7,31
					TOTAL SERVIÇO:	13,08
					VALOR:	28,04

91959 - INTERRUPTOR SIMPLES (2 MÓDULOS), 10A/250V, INCLUINDO SUPORTE E PLACA - FORNECIMENTO E INSTALAÇÃO. AF_12/2015 (UN)

SERVICO	DESCRIÇÃO	FORNTE	UNID.	COEFICIENTE	PREÇO UNITÁRIO	TOTAL
91948	SUPORTE PARAFUSADO COM PLACA DE ENCAIXE 4" X 2" MÉDIO (1,30 M DO PISO) PARA PONTO ELÉTRICO - FORNECIMENTO E INSTALAÇÃO. AF_12/2015	SINAPI	UN	1,00000000	7,13	7,13
91958	INTERRUPTOR SIMPLES (2 MÓDULOS), 10A/250V, SEM SUPORTE E SEM PLACA - FORNECIMENTO E INSTALAÇÃO. AF_12/2015	SINAPI	UN	1,00000000	28,04	28,04
					TOTAL SERVIÇO:	35,17
					VALOR:	35,17

91926 - CABO DE COBRE FLEXÍVEL ISOLADO, 2,5 MM², ANTI-CHAMA 450/750 V, PARA CIRCUITOS TERMINAIS - FORNECIMENTO E INSTALAÇÃO. AF_12/2015 (M)

MATERIAL	DESCRIÇÃO	FORNTE	UNID.	COEFICIENTE	PREÇO UNITÁRIO	TOTAL
00001014	CABO DE COBRE, FLEXIVEL, CLASSE 4 OU 5, ISOLACAO EM PVC/A, ANTICHAMA BWF-B, 1 CONDUTOR, 450/750 V, SECAO NOMINAL 2,5 MM2	SINAPI	M	1,19000000	2,31	2,74
00021127	FITA ISOLANTE ADESIVA ANTICHAMA, USO ATE 750 V, EM ROLO DE 19 MM X 5 M	SINAPI	UN	0,00900000	5,43	0,04
					TOTAL MATERIAL:	2,78
SERVICO	DESCRIÇÃO	FORNTE	UNID.	COEFICIENTE	PREÇO UNITÁRIO	TOTAL
88247	AUXILIAR DE ELETRICISTA COM ENCARGOS COMPLEMENTARES	SINAPI	H	0,03000000	14,82	0,44
88264	ELETRICISTA COM ENCARGOS COMPLEMENTARES	SINAPI	H	0,03000000	18,76	0,56
					TOTAL SERVIÇO:	1,00
					VALOR:	3,78

92028 - INTERRUPTOR PARALELO (1 MÓDULO) COM 1 TOMADA DE EMBUTIR 2P+T 10 A, SEM SUPORTE E SEM PLACA - FORNECIMENTO E INSTALAÇÃO. AF_12/2015 (UN)

MATERIAL	DESCRIÇÃO	FORNTE	UNID.	COEFICIENTE	PREÇO UNITÁRIO	TOTAL
00038101	TOMADA 2P+T 10A, 250V (APENAS MÓDULO)	SINAPI	UN	1,00000000	8,51	8,51
00038113	INTERRUPTOR PARALELO 10A, 250V (APENAS MÓDULO)	SINAPI	UN	1,00000000	9,74	9,74
					TOTAL MATERIAL:	18,25
SERVICO	DESCRIÇÃO	FORNTE	UNID.	COEFICIENTE	PREÇO UNITÁRIO	TOTAL
88247	AUXILIAR DE ELETRICISTA COM ENCARGOS COMPLEMENTARES	SINAPI	H	0,55500000	14,82	8,2
88264	ELETRICISTA COM ENCARGOS COMPLEMENTARES	SINAPI	H	0,55500000	18,76	10,4
					TOTAL SERVIÇO:	18,6
					VALOR:	36,85

92029 - INTERRUPTOR PARALELO (1 MÓDULO) COM 1 TOMADA DE EMBUTIR 2P+T 10 A, INCLUINDO SUPORTE E PLACA - FORNECIMENTO E INSTALAÇÃO. AF_12/2015 (UN)

SERVICO	DESCRIÇÃO	FORNTE	UNID.	COEFICIENTE	PREÇO UNITÁRIO	TOTAL
91948	SUPORTE PARAFUSADO COM PLACA DE ENCAIXE 4" X 2" MÉDIO (1,30 M DO PISO) PARA PONTO ELÉTRICO - FORNECIMENTO E INSTALAÇÃO. AF_12/2015	SINAPI	UN	1,00000000	7,13	7,13
92028	INTERRUPTOR PARALELO (1 MÓDULO) COM 1 TOMADA DE EMBUTIR 2P+T 10 A, SEM SUPORTE E SEM PLACA - FORNECIMENTO E INSTALAÇÃO. AF_12/2015	SINAPI	UN	1,00000000	38,88	38,88
					TOTAL SERVIÇO:	46,01

VALOR:	44,01
--------	-------

91994 - TOMADA MÉDIA DE EMBUTIR (1 MÓDULO), 2P+T 10 A, SEM SUPORTE E SEM PLACA - FORNECIMENTO E INSTALAÇÃO. AF_12/2015 (UN)

MATERIAL	QUANTIDADE	UNID	COEFICIENTE	PREÇO UNITÁRIO	TOTAL
00038101	TOMADA 2P+T 10A, 250V (APENAS MÓDULO)	UN	1,00000000	8,51	8,51
TOTAL MATERIAL:					8,51

SERVICO	QUANTIDADE	UNID	COEFICIENTE	PREÇO UNITÁRIO	TOTAL
88247	AUXILIAR DE ELETRICISTA COM ENCARGOS COMPLEMENTARES	H	0,30800000	14,82	4,58
88264	ELETRICISTA COM ENCARGOS COMPLEMENTARES	H	0,30800000	18,76	5,77
TOTAL SERVICOS:					10,35
VALOR:					18,84



91996 - TOMADA MÉDIA DE EMBUTIR (1 MÓDULO), 2P+T 10 A, INCLUINDO SUPORTE E PLACA - FORNECIMENTO E INSTALAÇÃO. AF_12/2015 (UN)

SERVICO	QUANTIDADE	UNID	COEFICIENTE	PREÇO UNITÁRIO	TOTAL
91945	SUPORTE PARAFUSADO COM PLACA DE ENCAIXE 4" X 2" MÉDIO (1,30 M DO PISO) PARA PONTO ELÉTRICO - FORNECIMENTO E INSTALAÇÃO. AF_12/2015	UN	1,00000000	7,13	7,13
91994	TOMADA MÉDIA DE EMBUTIR (1 MÓDULO), 2P+T 10 A, SEM SUPORTE E SEM PLACA - FORNECIMENTO E INSTALAÇÃO. AF_12/2015	UN	1,00000000	18,84	18,84
TOTAL SERVICOS:					25,97
VALOR:					25,97

95278 - DESEMPENADEIRA DE CONCRETO, PESO DE 75KG, 4 PÁS, MOTOR A GASOLINA, POTÊNCIA 5,5 HP - DEPRECIÇÃO. AF_09/2016 (H)

EQUIPAMENTO	QUANTIDADE	UNID	COEFICIENTE	PREÇO UNITÁRIO	TOTAL
00010658	ALISADORA DE CONCRETO COM MOTOR A GASOLINA DE 5,5 HP, PESO COM MOTOR DE 78 KG, 4 PAS	UN	0,00006400	7.000,00	0,44
TOTAL EQUIPAMENTO:					0,44
VALOR:					0,44

95279 - DESEMPENADEIRA DE CONCRETO, PESO DE 75KG, 4 PÁS, MOTOR A GASOLINA, POTÊNCIA 5,5 HP - JUROS. AF_09/2016 (H)

EQUIPAMENTO	QUANTIDADE	UNID	COEFICIENTE	PREÇO UNITÁRIO	TOTAL
00010658	ALISADORA DE CONCRETO COM MOTOR A GASOLINA DE 5,5 HP, PESO COM MOTOR DE 78 KG, 4 PAS	UN	0,00000760	7.000,00	0,05
TOTAL EQUIPAMENTO:					0,05
VALOR:					0,05

95280 - DESEMPENADEIRA DE CONCRETO, PESO DE 75KG, 4 PÁS, MOTOR A GASOLINA, POTÊNCIA 5,5 HP - MANUTENÇÃO. AF_09/2016 (H)

EQUIPAMENTO	QUANTIDADE	UNID	COEFICIENTE	PREÇO UNITÁRIO	TOTAL
00010658	ALISADORA DE CONCRETO COM MOTOR A GASOLINA DE 5,5 HP, PESO COM MOTOR DE 78 KG, 4 PAS	UN	0,00005000	7.000,00	0,35
TOTAL EQUIPAMENTO:					0,35
VALOR:					0,35

95281 - DESEMPENADEIRA DE CONCRETO, PESO DE 75KG, 4 PÁS, MOTOR A GASOLINA, POTÊNCIA 5,5 HP ? MATERIAIS NA OPERAÇÃO. AF_09/2016 (H)

MATERIAL	QUANTIDADE	UNID	COEFICIENTE	PREÇO UNITÁRIO	TOTAL
00004222	GASOLINA COMUM	L	1,44000000	5,69	8,19
TOTAL MATERIAL:					8,19
VALOR:					8,19

95282 - DESEMPENADEIRA DE CONCRETO, PESO DE 75KG, 4 PÁS, MOTOR A GASOLINA, POTÊNCIA 5,5 HP - CHP DIURNO. AF_09/2016 (CHP)

SERVICO	QUANTIDADE	UNID	COEFICIENTE	PREÇO UNITÁRIO	TOTAL
95278	DESEMPENADEIRA DE CONCRETO, PESO DE 75KG, 4 PÁS, MOTOR A GASOLINA, POTÊNCIA 5,5 HP - DEPRECIÇÃO. AF_09/2016	H	1,00000000	0,44	0,44
95279	DESEMPENADEIRA DE CONCRETO, PESO DE 75KG, 4 PÁS, MOTOR A GASOLINA, POTÊNCIA 5,5 HP - JUROS. AF_09/2016	H	1,00000000	0,05	0,05
95280	DESEMPENADEIRA DE CONCRETO, PESO DE 75KG, 4 PÁS, MOTOR A GASOLINA, POTÊNCIA 5,5 HP - MANUTENÇÃO. AF_09/2016	H	1,00000000	0,35	0,35
95281	DESEMPENADEIRA DE CONCRETO, PESO DE 75KG, 4 PÁS, MOTOR A GASOLINA, POTÊNCIA 5,5 HP ? MATERIAIS NA OPERAÇÃO. AF_09/2016	H	1,00000000	8,19	8,19
TOTAL SERVICOS:					9,03
VALOR:					9,03

95309 - CURSO DE CAPACITAÇÃO PARA AJUDANTE DE CARPINTEIRO (ENCARGOS COMPLEMENTARES) - HORISTA (H)

MAO DE OBRA	QUANTIDADE	UNID	COEFICIENTE	PREÇO UNITÁRIO	TOTAL
00006117	CARPINTEIRO AUXILIAR	H	0,01050000	10,11	0,10
TOTAL MAO DE OBRA:					0,10
VALOR:					0,10

88239 - AJUDANTE DE CARPINTEIRO COM ENCARGOS COMPLEMENTARES (H)

Handwritten signatures and initials at the bottom of the page.

ENCARGOS COMPLEMENTARES		FONTES	UNID	COEFICIENTE	PREÇO UNITÁRIO	TOTAL
00037370	ALIMENTAÇÃO - HORISTA (COLETADO CAIXA)	SINAPI	H	1,00000000	2,55	2,55
00037371	TRANSPORTE - HORISTA (COLETADO CAIXA)	SINAPI	H	1,00000000	0,88	0,88
00037372	EXAMES - HORISTA (COLETADO CAIXA)	SINAPI	H	1,00000000	0,55	0,55
00037373	SEGURO - HORISTA (COLETADO CAIXA)	SINAPI	H	1,00000000	0,06	0,06
00043459	FERRAMENTAS - FAMÍLIA CARPANTEIRO DE FORMAS - HORISTA (ENCARGOS COMPLEMENTARES - COLETADO CAIXA)	SINAPI	H	1,00000000	0,38	0,38
00043483	EPI - FAMÍLIA CARPANTEIRO DE FORMAS - HORISTA (ENCARGOS COMPLEMENTARES - COLETADO CAIXA)	SINAPI	H	1,00000000	1,05	1,05
TOTAL ENCARGOS COMPLEMENTARES:						5,47

MÃO DE OBRA		FONTES	UNID	COEFICIENTE	PREÇO UNITÁRIO	TOTAL
00006117	CARPANTEIRO AUXILIAR	SINAPI	H	1,00000000	10,11	10,11
TOTAL MÃO DE OBRA:						10,11

SERVIÇO		FONTES	UNID	COEFICIENTE	PREÇO UNITÁRIO	TOTAL
95309	CURSO DE CAPACITAÇÃO PARA AJUDANTE DE CARPANTEIRO (ENCARGOS COMPLEMENTARES) - HORISTA	SINAPI	H	1,00000000	0,10	0,10
TOTAL SERVIÇO:						0,10
VALOR:						15,68

95330 - CURSO DE CAPACITAÇÃO PARA CARPANTEIRO DE FORMAS (ENCARGOS COMPLEMENTARES) - HORISTA (H)

MÃO DE OBRA		FONTES	UNID	COEFICIENTE	PREÇO UNITÁRIO	TOTAL
00001213	CARPANTEIRO DE FORMAS	SINAPI	H	0,00820000	12,85	0,10
TOTAL MÃO DE OBRA:						0,10
VALOR:						0,10

92 - CARPANTEIRO DE FORMAS COM ENCARGOS COMPLEMENTARES (H)

ENCARGOS COMPLEMENTARES		FONTES	UNID	COEFICIENTE	PREÇO UNITÁRIO	TOTAL
00037370	ALIMENTAÇÃO - HORISTA (COLETADO CAIXA)	SINAPI	H	1,00000000	2,55	2,55
00037371	TRANSPORTE - HORISTA (COLETADO CAIXA)	SINAPI	H	1,00000000	0,88	0,88
00037372	EXAMES - HORISTA (COLETADO CAIXA)	SINAPI	H	1,00000000	0,55	0,55
00037373	SEGURO - HORISTA (COLETADO CAIXA)	SINAPI	H	1,00000000	0,06	0,06
00043459	FERRAMENTAS - FAMÍLIA CARPANTEIRO DE FORMAS - HORISTA (ENCARGOS COMPLEMENTARES - COLETADO CAIXA)	SINAPI	H	1,00000000	0,38	0,38
00043483	EPI - FAMÍLIA CARPANTEIRO DE FORMAS - HORISTA (ENCARGOS COMPLEMENTARES - COLETADO CAIXA)	SINAPI	H	1,00000000	1,05	1,05
TOTAL ENCARGOS COMPLEMENTARES:						5,47

MÃO DE OBRA		FONTES	UNID	COEFICIENTE	PREÇO UNITÁRIO	TOTAL
00001213	CARPANTEIRO DE FORMAS	SINAPI	H	1,00000000	12,85	12,85
TOTAL MÃO DE OBRA:						12,85

SERVIÇO		FONTES	UNID	COEFICIENTE	PREÇO UNITÁRIO	TOTAL
95330	CURSO DE CAPACITAÇÃO PARA CARPANTEIRO DE FORMAS (ENCARGOS COMPLEMENTARES) - HORISTA	SINAPI	H	1,00000000	0,10	0,10
TOTAL SERVIÇO:						0,10
VALOR:						18,42

95358 - CURSO DE CAPACITAÇÃO PARA OPERADOR DE GUINCHO (ENCARGOS COMPLEMENTARES) - HORISTA (H)

MÃO DE OBRA		FONTES	UNID	COEFICIENTE	PREÇO UNITÁRIO	TOTAL
00004253	OPERADOR DE GUINCHO OU GUINCHEIRO	SINAPI	H	0,01170000	11,58	0,1
TOTAL MÃO DE OBRA:						0,1
VALOR:						0,1

88295 - OPERADOR DE GUINCHO COM ENCARGOS COMPLEMENTARES (H)

ENCARGOS COMPLEMENTARES		FONTES	UNID	COEFICIENTE	PREÇO UNITÁRIO	TOTAL
00037370	ALIMENTAÇÃO - HORISTA (COLETADO CAIXA)	SINAPI	H	1,00000000	2,55	2,55
00037371	TRANSPORTE - HORISTA (COLETADO CAIXA)	SINAPI	H	1,00000000	0,88	0,88
00037372	EXAMES - HORISTA (COLETADO CAIXA)	SINAPI	H	1,00000000	0,55	0,55
00037373	SEGURO - HORISTA (COLETADO CAIXA)	SINAPI	H	1,00000000	0,06	0,06
00043454	FERRAMENTAS - FAMÍLIA OPERADOR ESCAVADEIRA - HORISTA (ENCARGOS COMPLEMENTARES - COLETADO CAIXA)	SINAPI	H	1,00000000	0,01	0,01
00043488	EPI - FAMÍLIA OPERADOR ESCAVADEIRA - HORISTA (ENCARGOS COMPLEMENTARES - COLETADO CAIXA)	SINAPI	H	1,00000000	0,83	0,83
TOTAL ENCARGOS COMPLEMENTARES:						5,47

MÃO DE OBRA		FONTES	UNID	COEFICIENTE	PREÇO UNITÁRIO	TOTAL
00004253	OPERADOR DE GUINCHO OU GUINCHEIRO	SINAPI	H	1,00000000	11,58	11,58
TOTAL MÃO DE OBRA:						11,58

SERVIÇO		FONTES	UNID	COEFICIENTE	PREÇO UNITÁRIO	TOTAL
95358	CURSO DE CAPACITAÇÃO PARA OPERADOR DE GUINCHO (ENCARGOS COMPLEMENTARES) - HORISTA	SINAPI	H	1,00000000	0,13	0,13
TOTAL SERVIÇO:						0,13
VALOR:						11,71

Handwritten signature: Jordan

Handwritten initials and marks: J, P, S, and a blue circle.

93277 - GUINCHO ELÉTRICO DE COLUNA, CAPACIDADE 400 KG, COM MOTO FREIO, MOTOR TRIFÁSICO DE 1,25 CV - DEPRECIÇÃO. AF_03/2016 (H)						
EQUIPAMENTO	DESCR. EQUIPAMENTO	FONTE	UNID	COEFICIENTE	PREÇO UNITÁRIO	TOTAL
00036487	GUINCHO ELÉTRICO DE COLUNA, CAPACIDADE 400 KG, COM MOTO FREIO, MOTOR TRIFÁSICO DE 1,25 CV	SINAPI	UN	0,00006400	4.768,16	0,30
TOTAL EQUIPAMENTO:						0,30
VALOR:						0,30

1615
Folha 11

93278 - GUINCHO ELÉTRICO DE COLUNA, CAPACIDADE 400 KG, COM MOTO FREIO, MOTOR TRIFÁSICO DE 1,25 CV - JUROS. AF_03/2016 (H)						
EQUIPAMENTO	DESCR. EQUIPAMENTO	FONTE	UNID	COEFICIENTE	PREÇO UNITÁRIO	TOTAL
00036487	GUINCHO ELÉTRICO DE COLUNA, CAPACIDADE 400 KG, COM MOTO FREIO, MOTOR TRIFÁSICO DE 1,25 CV	SINAPI	UN	0,00000780	4.768,16	0,03
TOTAL EQUIPAMENTO:						0,03
VALOR:						0,03

93279 - GUINCHO ELÉTRICO DE COLUNA, CAPACIDADE 400 KG, COM MOTO FREIO, MOTOR TRIFÁSICO DE 1,25 CV - MANUTENÇÃO. AF_03/2016 (H)						
EQUIPAMENTO	DESCR. EQUIPAMENTO	FONTE	UNID	COEFICIENTE	PREÇO UNITÁRIO	TOTAL
00036487	GUINCHO ELÉTRICO DE COLUNA, CAPACIDADE 400 KG, COM MOTO FREIO, MOTOR TRIFÁSICO DE 1,25 CV	SINAPI	UN	0,00006000	4.768,16	0,28
TOTAL EQUIPAMENTO:						0,28
VALOR:						0,28

93280 - GUINCHO ELÉTRICO DE COLUNA, CAPACIDADE 400 KG, COM MOTO FREIO, MOTOR TRIFÁSICO DE 1,25 CV - MATERIAIS NA OPERAÇÃO. AF_03/2016 (H)						
GERAL	DESCR. GERAL	FONTE	UNID	COEFICIENTE	PREÇO UNITÁRIO	TOTAL
00002705	ENERGIA ELETRICA ATE 2000 KWH INDUSTRIAL, SEM DEMANDA	SINAPI	KW/H	0,78000000	0,76	0,59
TOTAL GERAL:						0,59
VALOR:						0,59

93281 - GUINCHO ELÉTRICO DE COLUNA, CAPACIDADE 400 KG, COM MOTO FREIO, MOTOR TRIFÁSICO DE 1,25 CV - CHP DIURNO. AF_03/2016 (CHP)						
SERVICO	DESCR. SERVIÇO	FONTE	UNID	COEFICIENTE	PREÇO UNITÁRIO	TOTAL
88295	OPERADOR DE GUINCHO COM ENCARGOS COMPLEMENTARES	SINAPI	H	1,00000000	16,39	16,39
93277	GUINCHO ELÉTRICO DE COLUNA, CAPACIDADE 400 KG, COM MOTO FREIO, MOTOR TRIFÁSICO DE 1,25 CV - DEPRECIÇÃO. AF_03/2016	SINAPI	H	1,00000000	0,30	0,30
93278	GUINCHO ELÉTRICO DE COLUNA, CAPACIDADE 400 KG, COM MOTO FREIO, MOTOR TRIFÁSICO DE 1,25 CV - JUROS. AF_03/2016	SINAPI	H	1,00000000	0,03	0,03
93279	GUINCHO ELÉTRICO DE COLUNA, CAPACIDADE 400 KG, COM MOTO FREIO, MOTOR TRIFÁSICO DE 1,25 CV - MANUTENÇÃO. AF_03/2016	SINAPI	H	1,00000000	0,28	0,28
93280	GUINCHO ELÉTRICO DE COLUNA, CAPACIDADE 400 KG, COM MOTO FREIO, MOTOR TRIFÁSICO DE 1,25 CV - MATERIAIS NA OPERAÇÃO. AF_03/2016	SINAPI	H	1,00000000	0,59	0,59
TOTAL SERVIÇO:						17,59
VALOR:						17,59

93282 - GUINCHO ELÉTRICO DE COLUNA, CAPACIDADE 400 KG, COM MOTO FREIO, MOTOR TRIFÁSICO DE 1,25 CV - CHI DIURNO. AF_03/2016 (CHI)						
SERVICO	DESCR. SERVIÇO	FONTE	UNID	COEFICIENTE	PREÇO UNITÁRIO	TOTAL
88295	OPERADOR DE GUINCHO COM ENCARGOS COMPLEMENTARES	SINAPI	H	1,00000000	16,39	16,39
93277	GUINCHO ELÉTRICO DE COLUNA, CAPACIDADE 400 KG, COM MOTO FREIO, MOTOR TRIFÁSICO DE 1,25 CV - DEPRECIÇÃO. AF_03/2016	SINAPI	H	1,00000000	0,30	0,30
93278	GUINCHO ELÉTRICO DE COLUNA, CAPACIDADE 400 KG, COM MOTO FREIO, MOTOR TRIFÁSICO DE 1,25 CV - JUROS. AF_03/2016	SINAPI	H	1,00000000	0,03	0,03
TOTAL SERVIÇO:						16,72
VALOR:						16,72

90664 - PROJETO PNEUMÁTICO DE ARGAMASSA PARA CHAPISCO E REBOCO COM RECIPIENTE ACOPLADO, TIPO CANEQUINHA, COM COMPRESSOR DE AR REBOCÁVEL VAZÃO 89 PCM E MOTOR DIESEL DE 20 CV - DEPRECIÇÃO. AF_06/2015 (H)						
EQUIPAMENTO	DESCR. EQUIPAMENTO	FONTE	UNID	COEFICIENTE	PREÇO UNITÁRIO	TOTAL
00013803	COMPRESSOR DE AR REBOCÁVEL, VAZÃO *89* PCM, PRESSÃO EFETIVA DE TRABALHO *102* PSI, MOTOR DIESEL, POTÊNCIA *20* CV	SINAPI	UN	0,00006400	80.284,25	517,51
00039828	PROJETO PNEUMÁTICO DE ARGAMASSA PARA CHAPISCO E REBOCO COM RECIPIENTE ACOPLADO, TIPO CANEQUINHA, COM VOLUME DE 1,50 L, SEM COMPRESSOR	SINAPI	UN	0,00006400	809,37	517,51
TOTAL EQUIPAMENTO:						517,51
VALOR:						517,51

90665 - PROJETO PNEUMÁTICO DE ARGAMASSA PARA CHAPISCO E REBOCO COM RECIPIENTE ACOPLADO, TIPO CANEQUINHA, COM COMPRESSOR DE AR REBOCÁVEL VAZÃO 89 PCM E MOTOR DIESEL DE 20 CV - JUROS. AF_06/2015 (H)						
EQUIPAMENTO	DESCR. EQUIPAMENTO	FONTE	UNID	COEFICIENTE	PREÇO UNITÁRIO	TOTAL
00013803	COMPRESSOR DE AR REBOCÁVEL, VAZÃO *89* PCM, PRESSÃO EFETIVA DE TRABALHO *102* PSI, MOTOR DIESEL, POTÊNCIA *20* CV	SINAPI	UN	0,00000740	80.284,25	59,41
TOTAL EQUIPAMENTO:						59,41
VALOR:						59,41

90666 - PROJETO PNEUMÁTICO DE ARGAMASSA PARA CHAPISCO E REBOCO COM RECIPIENTE ACOPLADO, TIPO CANEQUINHA, COM COMPRESSOR DE AR REBOCÁVEL VAZÃO 89 PCM E MOTOR DIESEL DE 20 CV - MANUTENÇÃO. AF_06/2015 (H)						
EQUIPAMENTO	DESCR. EQUIPAMENTO	FONTE	UNID	COEFICIENTE	PREÇO UNITÁRIO	TOTAL
00013803	COMPRESSOR DE AR REBOCÁVEL, VAZÃO *89* PCM, PRESSÃO EFETIVA DE TRABALHO *102* PSI, MOTOR DIESEL, POTÊNCIA *20* CV	SINAPI	UN	0,00000740	80.284,25	59,41
TOTAL EQUIPAMENTO:						59,41
VALOR:						59,41

QUANTIDADE	DESCRIÇÃO	FONTE	UNID	COEFICIENTE	PREÇO UNITÁRIO	TOTAL
00013803	COMPRESSOR DE AR REBOCÁVEL, VAZÃO *89* PCM, PRESSÃO EFETIVA DE TRABALHO *102* PSI, MOTOR DIESEL, POTÊNCIA *20* CV	SINAPI	UN	0,00007000	80.284,26	5,61
00039828	PROJETOR PNEUMÁTICO DE ARGAMASSA PARA CHAPISCO E REBOCO COM RECIPIENTE ACOPLADO, TIPO CANEQUINHA, COM VOLUME DE 1,50 L, SEM COMPRESSOR	SINAPI	UN	0,00007000	609,37	0,04
TOTAL EQUIPAMENTO:						5,65
VALOR:						5,65

90667 - PROJETO PNEUMÁTICO DE ARGAMASSA PARA CHAPISCO E REBOCO COM RECIPIENTE ACOPLADO, TIPO CANEQUINHA, COM COMPRESSOR DE AR REBOCÁVEL VAZÃO 89 PCM E MOTOR DIESEL DE 20 CV - MATERIAIS NA OPERAÇÃO. AF 06/2015 (H)

MATERIAL	FONTE	UNID	COEFICIENTE	PREÇO UNITÁRIO	TOTAL
00004221	OLEO DIESEL COMBUSTIVEL COMUM	SINAPI	L	2,50000000	4,59
TOTAL MATERIAL:					11,47
VALOR:					11,47

90668 - PROJETO PNEUMÁTICO DE ARGAMASSA PARA CHAPISCO E REBOCO COM RECIPIENTE ACOPLADO, TIPO CANEQUINHA, COM COMPRESSOR DE AR REBOCÁVEL VAZÃO 89 PCM E MOTOR DIESEL DE 20 CV - CHP DIURNO. AF 06/2015 (CHP)

SERVIÇO	FONTE	UNID	COEFICIENTE	PREÇO UNITÁRIO	TOTAL
90664	PROJETOR PNEUMÁTICO DE ARGAMASSA PARA CHAPISCO E REBOCO COM RECIPIENTE ACOPLADO, TIPO CANEQUINHA, COM COMPRESSOR DE AR REBOCÁVEL VAZÃO 89 PCM E MOTOR DIESEL DE 20 CV - DEPRECIÇÃO. AF_06/2015	SINAPI	H	1,00000000	5,16
90665	PROJETOR PNEUMÁTICO DE ARGAMASSA PARA CHAPISCO E REBOCO COM RECIPIENTE ACOPLADO, TIPO CANEQUINHA, COM COMPRESSOR DE AR REBOCÁVEL VAZÃO 89 PCM E MOTOR DIESEL DE 20 CV - JUROS. AF_06/2015	SINAPI	H	1,00000000	0,59
90666	PROJETOR PNEUMÁTICO DE ARGAMASSA PARA CHAPISCO E REBOCO COM RECIPIENTE ACOPLADO, TIPO CANEQUINHA, COM COMPRESSOR DE AR REBOCÁVEL VAZÃO 89 PCM E MOTOR DIESEL DE 20 CV - MANUTENÇÃO. AF_06/2015	SINAPI	H	1,00000000	5,65
90667	PROJETOR PNEUMÁTICO DE ARGAMASSA PARA CHAPISCO E REBOCO COM RECIPIENTE ACOPLADO, TIPO CANEQUINHA, COM COMPRESSOR DE AR REBOCÁVEL VAZÃO 89 PCM E MOTOR DIESEL DE 20 CV - MATERIAIS NA OPERAÇÃO. AF_06/2015	SINAPI	H	1,00000000	11,47
TOTAL SERVIÇO:					22,87
VALOR:					22,87

90669 - PROJETO PNEUMÁTICO DE ARGAMASSA PARA CHAPISCO E REBOCO COM RECIPIENTE ACOPLADO, TIPO CANEQUINHA, COM COMPRESSOR DE AR REBOCÁVEL VAZÃO 89 PCM E MOTOR DIESEL DE 20 CV - CHI DIURNO. AF 06/2015 (CHI)

SERVIÇO	FONTE	UNID	COEFICIENTE	PREÇO UNITÁRIO	TOTAL
90664	PROJETOR PNEUMÁTICO DE ARGAMASSA PARA CHAPISCO E REBOCO COM RECIPIENTE ACOPLADO, TIPO CANEQUINHA, COM COMPRESSOR DE AR REBOCÁVEL VAZÃO 89 PCM E MOTOR DIESEL DE 20 CV - DEPRECIÇÃO. AF_06/2015	SINAPI	H	1,00000000	5,16
90665	PROJETOR PNEUMÁTICO DE ARGAMASSA PARA CHAPISCO E REBOCO COM RECIPIENTE ACOPLADO, TIPO CANEQUINHA, COM COMPRESSOR DE AR REBOCÁVEL VAZÃO 89 PCM E MOTOR DIESEL DE 20 CV - JUROS. AF_06/2015	SINAPI	H	1,00000000	0,59
TOTAL SERVIÇO:					5,76
VALOR:					5,75

95324 - CURSO DE CAPACITAÇÃO PARA AZULEJISTA OU LADRILHISTA (ENCARGOS COMPLEMENTARES) - HORISTA (H)

MAO DE OBRA	FONTE	UNID	COEFICIENTE	PREÇO UNITÁRIO	TOTAL
00004760	AZULEJISTA OU LADRILHEIRO	SINAPI	H	0,01050000	0,16
TOTAL MAO DE OBRA:					0,16
VALOR:					0,16

88256 - AZULEJISTA OU LADRILHISTA COM ENCARGOS COMPLEMENTARES (H)

ENCARGOS COMPLEMENTARES	FONTE	UNID	COEFICIENTE	PREÇO UNITÁRIO	TOTAL
00037370	ALIMENTACAO - HORISTA (COLETADO CAIXA)	SINAPI	H	1,00000000	2,55
00037371	TRANSPORTE - HORISTA (COLETADO CAIXA)	SINAPI	H	1,00000000	0,88
00037372	EXAMES - HORISTA (COLETADO CAIXA)	SINAPI	H	1,00000000	0,55
00037373	SEGURO - HORISTA (COLETADO CAIXA)	SINAPI	H	1,00000000	0,06
00043465	FERRAMENTAS - FAMILIA PEDREIRO - HORISTA (ENCARGOS COMPLEMENTARES - COLETADO CAIXA)	SINAPI	H	1,00000000	0,58
00043489	EPI - FAMILIA PEDREIRO - HORISTA (ENCARGOS COMPLEMENTARES - COLETADO CAIXA)	SINAPI	H	1,00000000	0,95
TOTAL ENCARGOS COMPLEMENTARES:					5,57

MAO DE OBRA	FONTE	UNID	COEFICIENTE	PREÇO UNITÁRIO	TOTAL
00004760	AZULEJISTA OU LADRILHEIRO	SINAPI	H	1,00000000	15,33
TOTAL MAO DE OBRA:					16,33

SERVIÇO	FONTE	UNID	COEFICIENTE	PREÇO UNITÁRIO	TOTAL
95324	CURSO DE CAPACITAÇÃO PARA AZULEJISTA OU LADRILHISTA (ENCARGOS COMPLEMENTARES) - HORISTA	SINAPI	H	1,00000000	0,16
TOTAL SERVIÇO:					0,16
VALOR:					21,08

95372 - CURSO DE CAPACITAÇÃO PARA PINTOR (ENCARGOS COMPLEMENTARES) - HORISTA (H)

MAO DE OBRA	FONTE	UNID	COEFICIENTE	PREÇO UNITÁRIO	TOTAL
-------------	-------	------	-------------	----------------	-------

Jordan *[Handwritten signatures and marks]*

00004783	PINTOR	SINAPI	H	0,01050000	12,85	0,13
TOTAL MAO DE OBRA:						0,13
VALOR:						0,13

88310 - PINTOR COM ENCARGOS COMPLEMENTARES (H)

ENCARGOS COMPLEMENTARES		FONTE	UNID	COEFICIENTE	PREÇO UNITÁRIO	TOTAL
00037370	ALIMENTACAO - HORISTA (COLETADO CAIXA)	SINAPI	H	1,00000000	2,55	2,55
00037371	TRANSPORTE - HORISTA (COLETADO CAIXA)	SINAPI	H	1,00000000	0,88	0,88
00037372	EXAMES - HORISTA (COLETADO CAIXA)	SINAPI	H	1,00000000	0,55	0,55
00037373	SEGURO - HORISTA (COLETADO CAIXA)	SINAPI	H	1,00000000	0,06	0,06
00043466	FERRAMENTAS - FAMILIA PINTOR - HORISTA (ENCARGOS COMPLEMENTARES - COLETADO CAIXA)	SINAPI	H	1,00000000	1,27	1,27
00043490	EPI - FAMILIA PINTOR - HORISTA (ENCARGOS COMPLEMENTARES - COLETADO CAIXA)	SINAPI	H	1,00000000	1,33	1,33
TOTAL ENCARGOS COMPLEMENTARES:						6,54

MAO DE OBRA		FONTE	UNID	COEFICIENTE	PREÇO UNITÁRIO	TOTAL
00004783	PINTOR	SINAPI	H	1,00000000	12,85	12,85
TOTAL MAO DE OBRA:						12,85

SERVICO		FONTE	UNID	COEFICIENTE	PREÇO UNITÁRIO	TOTAL
95372	CURSO DE CAPACITAÇÃO PARA PINTOR (ENCARGOS COMPLEMENTARES) - HORISTA	SINAPI	H	1,00000000	0,13	0,13
TOTAL SERVICIO:						0,13
VALOR:						19,62

95214 - PULVERIZADOR DE TINTA ELÉTRICO/MÁQUINA DE PINTURA AIRLESS, VAZÃO 2 L/MIN - DEPRECIÇÃO. AF_08/2016 (H)

EQUIPAMENTO		FONTE	UNID	COEFICIENTE	PREÇO UNITÁRIO	TOTAL
041757	PULVERIZADOR DE TINTA ELETRICO / MAQUINA DE PINTURA AIRLESS, VAZAO *2* L/MIN (COLETADO CAIXA)	SINAPI	UN	0,00007200	3.590,91	0,25
TOTAL EQUIPAMENTO:						0,25
VALOR:						0,25

95215 - PULVERIZADOR DE TINTA ELÉTRICO/MÁQUINA DE PINTURA AIRLESS, VAZÃO 2 L/MIN - JUROS. AF_08/2016 (H)

EQUIPAMENTO		FONTE	UNID	COEFICIENTE	PREÇO UNITÁRIO	TOTAL
00041757	PULVERIZADOR DE TINTA ELETRICO / MAQUINA DE PINTURA AIRLESS, VAZAO *2* L/MIN (COLETADO CAIXA)	SINAPI	UN	0,00000760	3.590,91	0,02
TOTAL EQUIPAMENTO:						0,02
VALOR:						0,02

95216 - PULVERIZADOR DE TINTA ELÉTRICO/MÁQUINA DE PINTURA AIRLESS, VAZÃO 2 L/MIN - MANUTENÇÃO. AF_08/2016 (H)

EQUIPAMENTO		FONTE	UNID	COEFICIENTE	PREÇO UNITÁRIO	TOTAL
00041757	PULVERIZADOR DE TINTA ELETRICO / MAQUINA DE PINTURA AIRLESS, VAZAO *2* L/MIN (COLETADO CAIXA)	SINAPI	UN	0,00005000	3.590,91	0,17
TOTAL EQUIPAMENTO:						0,17
VALOR:						0,17

95217 - PULVERIZADOR DE TINTA ELÉTRICO/MÁQUINA DE PINTURA AIRLESS, VAZÃO 2 L/MIN - MATERIAIS NA OPERAÇÃO. AF_08/2016 (H)

SERVICO		FONTE	UNID	COEFICIENTE	PREÇO UNITÁRIO	TOTAL
02705	ENERGIA ELÉTRICA ATE 2000 KWH INDUSTRIAL, SEM DEMANDA	SINAPI	KW/H	0,53000000	0,76	0,47
TOTAL GERAL:						0,47
VALOR:						0,47

95218 - PULVERIZADOR DE TINTA ELÉTRICO/MÁQUINA DE PINTURA AIRLESS, VAZÃO 2 L/MIN - CHP DIURNO. AF_08/2016 (CHP)

SERVICO		FONTE	UNID	COEFICIENTE	PREÇO UNITÁRIO	TOTAL
88310	PINTOR COM ENCARGOS COMPLEMENTARES	SINAPI	H	1,00000000	19,62	19,62
95214	PULVERIZADOR DE TINTA ELÉTRICO/MÁQUINA DE PINTURA AIRLESS, VAZÃO 2 L/MIN - DEPRECIÇÃO. AF_08/2016	SINAPI	H	1,00000000	0,25	0,25
95215	PULVERIZADOR DE TINTA ELÉTRICO/MÁQUINA DE PINTURA AIRLESS, VAZÃO 2 L/MIN - JUROS. AF_08/2016	SINAPI	H	1,00000000	0,02	0,02
95216	PULVERIZADOR DE TINTA ELÉTRICO/MÁQUINA DE PINTURA AIRLESS, VAZÃO 2 L/MIN - MANUTENÇÃO. AF_08/2016	SINAPI	H	1,00000000	0,17	0,17
95217	PULVERIZADOR DE TINTA ELÉTRICO/MÁQUINA DE PINTURA AIRLESS, VAZÃO 2 L/MIN - MATERIAIS NA OPERAÇÃO. AF_08/2016	SINAPI	H	1,00000000	0,47	0,47
TOTAL SERVICIO:						20,53
VALOR:						20,53

95219 - PULVERIZADOR DE TINTA ELÉTRICO/MÁQUINA DE PINTURA AIRLESS, VAZÃO 2 L/MIN - CHI DIURNO. AF_08/2016 (CHI)

SERVICO		FONTE	UNID	COEFICIENTE	PREÇO UNITÁRIO	TOTAL
88310	PINTOR COM ENCARGOS COMPLEMENTARES	SINAPI	H	1,00000000	19,62	19,62
95214	PULVERIZADOR DE TINTA ELÉTRICO/MÁQUINA DE PINTURA AIRLESS, VAZÃO 2 L/MIN - DEPRECIÇÃO. AF_08/2016	SINAPI	H	1,00000000	0,25	0,25
95215	PULVERIZADOR DE TINTA ELÉTRICO/MÁQUINA DE PINTURA AIRLESS, VAZÃO 2 L/MIN - JUROS. AF_08/2016	SINAPI	H	1,00000000	0,02	0,02

Jordan

[Signature]

[Signature]

[Signature]

[Signature]

VALOR:	19,89
--------	-------

95329 - CURSO DE CAPACITAÇÃO PARA CARPINTEIRO DE ESQUADRIA (ENCARGOS COMPLEMENTARES) - HORISTA (H)					
MAO DE OBRA	UNID	COEFICIENTE	PREÇO UNITÁRIO	TOTAL	
00001214	SINAPI	H	0,01050000	12,06	0,12
				TOTAL MAO DE OBRA:	0,12
				VALOR:	0,12

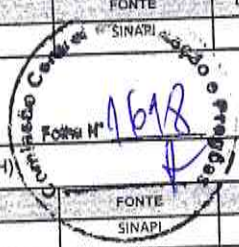

88261 - CARPINTEIRO DE ESQUADRIA COM ENCARGOS COMPLEMENTARES (H)					
ENCARGOS COMPLEMENTARES	UNID	COEFICIENTE	PREÇO UNITÁRIO	TOTAL	
00037370	SINAPI	H	1,00000000	2,55	2,55
00037371	SINAPI	H	1,00000000	0,88	0,88
00037372	SINAPI	H	1,00000000	0,55	0,55
00037373	SINAPI	H	1,00000000	0,06	0,06
00043459	SINAPI	H	1,00000000	0,38	0,38
00043483	SINAPI	H	1,00000000	1,05	1,05
				TOTAL ENCARGOS COMPLEMENTARES:	5,47

MAO DE OBRA	UNID	COEFICIENTE	PREÇO UNITÁRIO	TOTAL	
00001214	SINAPI	H	1,00000000	12,06	12,06
				TOTAL MAO DE OBRA:	12,06

SERVICO	UNID	COEFICIENTE	PREÇO UNITÁRIO	TOTAL	
5329	SINAPI	H	1,00000000	0,12	0,12
				TOTAL SERVICIO:	0,12
				VALOR:	17,66

88627 - ARGAMASSA TRAÇO 1:0,5:4,5 (EM VOLUME DE CIMENTO, CAL E AREIA MEDIA UMIDA) PARA ASSENTAMENTO DE ALVENARIA, PREPARO MANUAL.

AF 08/2019 (M3)					
MATERIAL	UNID	COEFICIENTE	PREÇO UNITÁRIO	TOTAL	
00000370	SINAPI	M3	1,13000000	80,00	90,40
00001106	SINAPI	KG	75,47000000	0,65	48,05
00001379	SINAPI	KG	339,62000000	0,56	190,18
				TOTAL MATERIAL:	328,63

SERVICO	UNID	COEFICIENTE	PREÇO UNITÁRIO	TOTAL	
88316	SINAPI	H	8,78000000	14,78	129,76
				TOTAL SERVICIO:	129,76
				VALOR:	459,39

95385 - CURSO DE CAPACITAÇÃO PARA TELHADISTA (ENCARGOS COMPLEMENTARES) - HORISTA (H)					
MAO DE OBRA	UNID	COEFICIENTE	PREÇO UNITÁRIO	TOTAL	
00012859	SINAPI	H	0,00820000	15,33	0,12
				TOTAL MAO DE OBRA:	0,12
				VALOR:	0,12

88323 - TELHADISTA COM ENCARGOS COMPLEMENTARES (H)					
ENCARGOS COMPLEMENTARES	UNID	COEFICIENTE	PREÇO UNITÁRIO	TOTAL	
00037370	SINAPI	H	1,00000000	2,55	2,55
00037371	SINAPI	H	1,00000000	0,88	0,88
00037372	SINAPI	H	1,00000000	0,55	0,55
00037373	SINAPI	H	1,00000000	0,06	0,06
00043459	SINAPI	H	1,00000000	0,38	0,38
00043483	SINAPI	H	1,00000000	1,05	1,05
				TOTAL ENCARGOS COMPLEMENTARES:	5,47

MAO DE OBRA	UNID	COEFICIENTE	PREÇO UNITÁRIO	TOTAL	
00012859	SINAPI	H	1,00000000	15,33	15,33
				TOTAL MAO DE OBRA:	15,33

SERVICO	UNID	COEFICIENTE	PREÇO UNITÁRIO	TOTAL	
95385	SINAPI	H	1,00000000	0,12	0,12
				TOTAL SERVICIO:	0,12
				VALOR:	20,92

12755 - MÃO DE OBRA DE OPERAÇÃO DA CARREGADEIRA DE PNEUS (180 HP) (H)					
MAO DE OBRA	UNID	COEFICIENTE	PREÇO UNITÁRIO	TOTAL	

Handwritten signature

Handwritten signature

Handwritten mark

12330	OPERADOR DE CARREGADEIRA	SEINFRA	H	1,00000000	25,3000	25,3000	
						TOTAL MAO DE OBRA:	25,3000
						VALOR:	25,30

I0596 - CARREGADEIRA DE PNEUS HP 180 (CHI) (H)							
MATERIAL		FONTE	UNID	COEFICIENTE	PREÇO UNITÁRIO	TOTAL	
12702	JUROS	SEINFRA	H	5,03550000	1,0000	5,0355	
12701	DEPRECIÇÃO	SEINFRA	H	56,65780000	1,0000	56,6578	
12755	MÃO DE OBRA DE OPERAÇÃO DA CARREGADEIRA DE PNEUS (180 HP)	SEINFRA	H	1,00000000	25,3000	25,3000	
						TOTAL MATERIAL:	66,9933
						VALOR:	66,99

I2842 - MÃO DE OBRA DE OPERAÇÃO DO TRATOR DE ESTEIRAS C/ LÂMINA E ESC. (155 HP) (H)							
MAO DE OBRA		FONTE	UNID	COEFICIENTE	PREÇO UNITÁRIO	TOTAL	
12562	OPERADOR DE TRATOR DE ESTEIRAS	SEINFRA	H	1,00000000	25,3000	25,3000	
						TOTAL MAO DE OBRA:	25,3000
						VALOR:	25,30

I0666 - TRATOR DE ESTEIRAS C/LÂMINA E ESC. HP 155 (CHI) (H)							
MATERIAL		FONTE	UNID	COEFICIENTE	PREÇO UNITÁRIO	TOTAL	
12842	MÃO DE OBRA DE OPERAÇÃO DO TRATOR DE ESTEIRAS C/ LÂMINA E ESC. (155 HP)	SEINFRA	H	1,00000000	25,3000	25,3000	
12702	JUROS	SEINFRA	H	4,95120000	1,0000	4,9512	
12701	DEPRECIÇÃO	SEINFRA	H	45,58090000	1,0000	45,5809	
						TOTAL MATERIAL:	75,8321
						VALOR:	75,83

I2754 - MATERIAL DE OPERAÇÃO DA CARREGADEIRA DE PNEUS (180 HP) (H)							
MATERIAL		FONTE	UNID	COEFICIENTE	PREÇO UNITÁRIO	TOTAL	
12706	OLEO DIESEL	SEINFRA	L	27,00000000	4,0900	110,4300	
						TOTAL MATERIAL:	110,4300
						VALOR:	110,43

I0710 - CARREGADEIRA DE PNEUS HP 180 (CHP) (H)							
MATERIAL		FONTE	UNID	COEFICIENTE	PREÇO UNITÁRIO	TOTAL	
12754	MATERIAL DE OPERAÇÃO DA CARREGADEIRA DE PNEUS (180 HP)	SEINFRA	H	1,00000000	110,4300	110,4300	
12702	JUROS	SEINFRA	H	5,03550000	1,0000	5,0355	
12701	DEPRECIÇÃO	SEINFRA	H	56,65780000	1,0000	56,6578	
12703	MANUTENÇÃO	SEINFRA	H	84,98670000	1,0000	84,9867	
12755	MÃO DE OBRA DE OPERAÇÃO DA CARREGADEIRA DE PNEUS (180 HP)	SEINFRA	H	1,00000000	25,3000	25,3000	
						TOTAL MATERIAL:	282,4100
						VALOR:	282,41

I2706 - MATERIAL DE OPERAÇÃO DO TRATOR DE ESTEIRAS C/ LÂMINA E ESC. (155 HP) (H)							
MATERIAL		FONTE	UNID	COEFICIENTE	PREÇO UNITÁRIO	TOTAL	
12706	OLEO DIESEL	SEINFRA	L	23,25000000	4,0900	95,0925	
						TOTAL MATERIAL:	95,0925
						VALOR:	95,09

I0779 - TRATOR DE ESTEIRAS C/LÂMINA E ESC. HP 155 (CHP) (H)							
MATERIAL		FONTE	UNID	COEFICIENTE	PREÇO UNITÁRIO	TOTAL	
12842	MÃO DE OBRA DE OPERAÇÃO DO TRATOR DE ESTEIRAS C/ LÂMINA E ESC. (155 HP)	SEINFRA	H	1,00000000	25,3000	25,3000	
12702	JUROS	SEINFRA	H	4,95120000	1,0000	4,9512	
12701	DEPRECIÇÃO	SEINFRA	H	45,58090000	1,0000	45,5809	
12841	MATERIAL DE OPERAÇÃO DO TRATOR DE ESTEIRAS C/ LÂMINA E ESC. (155 HP)	SEINFRA	H	1,00000000	95,0925	95,0925	
12703	MANUTENÇÃO	SEINFRA	H	68,37140000	1,0000	68,3714	
						TOTAL MATERIAL:	232,2960
						VALOR:	232,30

C3130 - AREIA DE RIO - EXTRAÇÃO (M3)						
EQUIPAMENTO		FONTE	UNID	COEFICIENTE	PREÇO UNITÁRIO	TOTAL
I0596	CARREGADEIRA DE PNEUS HP 180 (CHI)	SEINFRA	H	0,00000000	66,9932	0,0000
I0666	TRATOR DE ESTEIRAS C/LÂMINA E ESC. HP 155 (CHI)	SEINFRA	H	0,00069444	75,8322	0,0527
I0710	CARREGADEIRA DE PNEUS HP 180 (CHP)	SEINFRA	H	0,01388889	282,4099	3,9224



Handwritten signatures and initials at the bottom of the page.

10779	TRATOR DE ESTEIRAS C/LÂMINA E ESC. HP 155 (CHP)	SEINFRA	H		TOTAL EQUIPAMENTO:	7,1325
MÃO DE OBRA		FONTE	UNID	COEFICIENTE	PREÇO UNITÁRIO	TOTAL
12543	SERVENTE	SEINFRA	H	0,02777778	15,5500	0,4319
					TOTAL MÃO DE OBRA:	0,4319
					VALOR:	7,56

1620
 H
 SEINFRA

C3323 - ARGAMASSA DE CIMENTO E AREIA TRAÇO 1:3 COM AREIA PRODUZIDA (M3)						
MÃO DE OBRA		FONTE	UNID	COEFICIENTE	PREÇO UNITÁRIO	TOTAL
12543	SERVENTE	SEINFRA	H	10,00000000	15,5500	155,5000
					TOTAL MÃO DE OBRA:	155,5000
MATERIAL		FONTE	UNID	COEFICIENTE	PREÇO UNITÁRIO	TOTAL
10805	CIMENTO PORTLAND	SEINFRA	KG	486,00000000	0,5500	272,1600
					TOTAL MATERIAL:	272,1600
SERVIÇO		FONTE	UNID	COEFICIENTE	PREÇO UNITÁRIO	TOTAL
C3130	AREIA DE RIO - EXTRAÇÃO	SEINFRA	M3	1,21600000	7,5600	9,1930
					TOTAL SERVIÇO:	9,1930
					VALOR:	436,86

95310 - CURSO DE CAPACITAÇÃO PARA AJUDANTE DE ESTRUTURA METÁLICA (ENCARGOS COMPLEMENTARES) - HORISTA (H)						
MÃO DE OBRA		FONTE	UNID	COEFICIENTE	PREÇO UNITÁRIO	TOTAL
00025958	AJUDANTE DE ESTRUTURAS METÁLICAS	SINAPI	H	0,00820000	7,85	0,06
					TOTAL MÃO DE OBRA:	0,06
					VALOR:	0,06

80240 - AJUDANTE DE ESTRUTURA METÁLICA COM ENCARGOS COMPLEMENTARES (H)						
ENCARGOS COMPLEMENTARES		FONTE	UNID	COEFICIENTE	PREÇO UNITÁRIO	TOTAL
00037370	ALIMENTAÇÃO - HORISTA (COLETADO CAIXA)	SINAPI	H	1,00000000	2,55	2,55
00037371	TRANSPORTE - HORISTA (COLETADO CAIXA)	SINAPI	H	1,00000000	0,88	0,88
00037372	EXAMES - HORISTA (COLETADO CAIXA)	SINAPI	H	1,00000000	0,55	0,55
00037373	SEGURO - HORISTA (COLETADO CAIXA)	SINAPI	H	1,00000000	0,06	0,06
00043464	FERRAMENTAS - FAMÍLIA OPERADOR ESCAVADEIRA - HORISTA (ENCARGOS COMPLEMENTARES - COLETADO CAIXA)	SINAPI	H	1,00000000	0,01	0,01
00043488	EPI - FAMÍLIA OPERADOR ESCAVADEIRA - HORISTA (ENCARGOS COMPLEMENTARES - COLETADO CAIXA)	SINAPI	H	1,00000000	0,83	0,83
					TOTAL ENCARGOS COMPLEMENTARES:	4,68
MÃO DE OBRA		FONTE	UNID	COEFICIENTE	PREÇO UNITÁRIO	TOTAL
00025958	AJUDANTE DE ESTRUTURAS METÁLICAS	SINAPI	H	1,00000000	7,85	7,85
					TOTAL MÃO DE OBRA:	7,85
SERVIÇO		FONTE	UNID	COEFICIENTE	PREÇO UNITÁRIO	TOTAL
95310	CURSO DE CAPACITAÇÃO PARA AJUDANTE DE ESTRUTURA METÁLICA (ENCARGOS COMPLEMENTARES) - HORISTA	SINAPI	H	1,00000000	0,06	0,06
					TOTAL SERVIÇO:	0,06
					VALOR:	12,99

14 - CURSO DE CAPACITAÇÃO PARA MONTADOR DE ESTRUTURA METÁLICA (ENCARGOS COMPLEMENTARES) - HORISTA (H)						
MÃO DE OBRA		FONTE	UNID	COEFICIENTE	PREÇO UNITÁRIO	TOTAL
00025957	MONTADOR DE ESTRUTURAS METÁLICAS	SINAPI	H	0,00820000	10,82	0,06
					TOTAL MÃO DE OBRA:	0,06
					VALOR:	0,06

88278 - MONTADOR DE ESTRUTURA METÁLICA COM ENCARGOS COMPLEMENTARES (H)						
ENCARGOS COMPLEMENTARES		FONTE	UNID	COEFICIENTE	PREÇO UNITÁRIO	TOTAL
00037370	ALIMENTAÇÃO - HORISTA (COLETADO CAIXA)	SINAPI	H	1,00000000	2,55	2,55
00037371	TRANSPORTE - HORISTA (COLETADO CAIXA)	SINAPI	H	1,00000000	0,88	0,88
00037372	EXAMES - HORISTA (COLETADO CAIXA)	SINAPI	H	1,00000000	0,55	0,55
00037373	SEGURO - HORISTA (COLETADO CAIXA)	SINAPI	H	1,00000000	0,06	0,06
00043464	FERRAMENTAS - FAMÍLIA OPERADOR ESCAVADEIRA - HORISTA (ENCARGOS COMPLEMENTARES - COLETADO CAIXA)	SINAPI	H	1,00000000	0,01	0,01
00043488	EPI - FAMÍLIA OPERADOR ESCAVADEIRA - HORISTA (ENCARGOS COMPLEMENTARES - COLETADO CAIXA)	SINAPI	H	1,00000000	0,83	0,83
					TOTAL ENCARGOS COMPLEMENTARES:	4,68
MÃO DE OBRA		FONTE	UNID	COEFICIENTE	PREÇO UNITÁRIO	TOTAL
00025957	MONTADOR DE ESTRUTURAS METÁLICAS	SINAPI	H	1,00000000	10,82	10,82
					TOTAL MÃO DE OBRA:	10,82
SERVIÇO		FONTE	UNID	COEFICIENTE	PREÇO UNITÁRIO	TOTAL
95344	CURSO DE CAPACITAÇÃO PARA MONTADOR DE ESTRUTURA METÁLICA (ENCARGOS COMPLEMENTARES) - HORISTA	SINAPI	H	1,00000000	0,06	0,06

Handwritten signatures and marks at the bottom of the page.

TOTAL SERVIÇO:	U.M.
VALOR:	15,38

95379 - CURSO DE CAPACITAÇÃO PARA SOLDADOR (ENCARGOS COMPLEMENTARES) - HORISTA (H)						
MAO DE OBRA	FONTE	UNID.	COEFICIENTE	PREÇO UNITÁRIO	TOTAL	
00006160	SOLDADOR	SINAPI	H	0,00820000	12,85	0,10
					TOTAL MAO DE OBRA:	0,10
					VALOR:	0,10

SINAPI

88317 - SOLDADOR COM ENCARGOS COMPLEMENTARES (H)						
ENCARGOS COMPLEMENTARES						
	FONTE	UNID.	COEFICIENTE	PREÇO UNITÁRIO	TOTAL	
00037370	ALIMENTACAO - HORISTA (COLETADO CAIXA)	SINAPI	H	1,00000000	2,55	2,55
00037371	TRANSPORTE - HORISTA (COLETADO CAIXA)	SINAPI	H	1,00000000	0,88	0,88
00037372	EXAMES - HORISTA (COLETADO CAIXA)	SINAPI	H	1,00000000	0,55	0,55
00037373	SEGURO - HORISTA (COLETADO CAIXA)	SINAPI	H	1,00000000	0,06	0,06
00043468	FERRAMENTAS - FAMILIA SOLDADOR - HORISTA (ENCARGOS COMPLEMENTARES - COLETADO CAIXA)	SINAPI	H	1,00000000	0,89	0,89
00043492	EPI - FAMILIA SOLDADOR - HORISTA (ENCARGOS COMPLEMENTARES - COLETADO CAIXA)	SINAPI	H	1,00000000	1,30	1,30
					TOTAL ENCARGOS COMPLEMENTARES:	6,23

MAO DE OBRA	FONTE	UNID.	COEFICIENTE	PREÇO UNITÁRIO	TOTAL	
00006160	SOLDADOR	SINAPI	H	1,00000000	12,85	12,85
					TOTAL MAO DE OBRA:	12,85

SERVIÇO	FONTE	UNID.	COEFICIENTE	PREÇO UNITÁRIO	TOTAL	
95379	CURSO DE CAPACITAÇÃO PARA SOLDADOR (ENCARGOS COMPLEMENTARES) - HORISTA	SINAPI	H	1,00000000	0,10	0,10
					TOTAL SERVIÇO:	0,10
					VALOR:	19,18

95359 - CURSO DE CAPACITAÇÃO PARA OPERADOR DE GUINDASTE (ENCARGOS COMPLEMENTARES) - HORISTA (H)						
MAO DE OBRA	FONTE	UNID.	COEFICIENTE	PREÇO UNITÁRIO	TOTAL	
00004254	OPERADOR DE GUINDASTE	SINAPI	H	0,01170000	11,58	0,13
					TOTAL MAO DE OBRA:	0,13
					VALOR:	0,13

88296 - OPERADOR DE GUINDASTE COM ENCARGOS COMPLEMENTARES (H)						
ENCARGOS COMPLEMENTARES						
	FONTE	UNID.	COEFICIENTE	PREÇO UNITÁRIO	TOTAL	
00037370	ALIMENTACAO - HORISTA (COLETADO CAIXA)	SINAPI	H	1,00000000	2,55	2,55
00037371	TRANSPORTE - HORISTA (COLETADO CAIXA)	SINAPI	H	1,00000000	0,88	0,88
00037372	EXAMES - HORISTA (COLETADO CAIXA)	SINAPI	H	1,00000000	0,55	0,55
00037373	SEGURO - HORISTA (COLETADO CAIXA)	SINAPI	H	1,00000000	0,06	0,06
00043464	FERRAMENTAS - FAMILIA OPERADOR ESCAVADEIRA - HORISTA (ENCARGOS COMPLEMENTARES - COLETADO CAIXA)	SINAPI	H	1,00000000	0,01	0,01
00043488	EPI - FAMILIA OPERADOR ESCAVADEIRA - HORISTA (ENCARGOS COMPLEMENTARES - COLETADO CAIXA)	SINAPI	H	1,00000000	0,83	0,83
					TOTAL ENCARGOS COMPLEMENTARES:	4,68

OBRA	FONTE	UNID.	COEFICIENTE	PREÇO UNITÁRIO	TOTAL	
0004254	OPERADOR DE GUINDASTE	SINAPI	H	1,00000000	11,58	11,58
					TOTAL MAO DE OBRA:	11,58

SERVIÇO	FONTE	UNID.	COEFICIENTE	PREÇO UNITÁRIO	TOTAL	
95359	CURSO DE CAPACITAÇÃO PARA OPERADOR DE GUINDASTE (ENCARGOS COMPLEMENTARES) - HORISTA	SINAPI	H	1,00000000	0,13	0,13
					TOTAL SERVIÇO:	0,13
					VALOR:	16,39

93283 - GUINDASTE HIDRAULICO AUTOPROPULIDO, COM LANÇA TELESCÓPICA 40 M, CAPACIDADE MÁXIMA 60 T, POTÊNCIA 260 KW - DEPRECIACAO. AF_03/2016 (H)						
EQUIPAMENTO	FONTE	UNID.	COEFICIENTE	PREÇO UNITÁRIO	TOTAL	
00025954	GUINDASTE HIDRAULICO AUTOPROPULIDO, COM LANÇA TELESCÓPICA 40 M, CAPACIDADE MÁXIMA 60 T, POTENCIA 260 KW, TRACAO 6 X 6	SINAPI	UN	0,00004000	1.576.084,02	63,04
					TOTAL EQUIPAMENTO:	63,04
					VALOR:	63,04

93284 - GUINDASTE HIDRÁULICO AUTOPROPULIDO, COM LANÇA TELESCÓPICA 40 M, CAPACIDADE MÁXIMA 60 T, POTÊNCIA 260 KW - JUROS. AF_03/2016 (H)						
EQUIPAMENTO	FONTE	UNID.	COEFICIENTE	PREÇO UNITÁRIO	TOTAL	
00025954	GUINDASTE HIDRAULICO AUTOPROPULIDO, COM LANÇA TELESCÓPICA 40 M, CAPACIDADE MÁXIMA 60 T, POTENCIA 260 KW, TRACAO 6 X 6	SINAPI	UN	0,00000780	1.576.084,02	11,97
					TOTAL EQUIPAMENTO:	11,97
					VALOR:	11,97

93285 - GUINDASTE HIDRAULICO AUTOPROPELIDO, COM LANÇA TELESCÓPICA 40 M, CAPACIDADE MÁXIMA 60 T, POTÊNCIA 260 KW - MANUTENÇÃO. AF_03/2016 (H)					
EQUIPAMENTO	FONTE	UNID	COEFICIENTE	PREÇO UNITÁRIO	TOTAL
00025954	SINAPI	UN	0,00006430	1.576.064,02	101,34
TOTAL EQUIPAMENTO:					101,34
VALOR:					101,34

93286 - GUINDASTE HIDRAULICO AUTOPROPELIDO, COM LANÇA TELESCÓPICA 40 M, CAPACIDADE MÁXIMA 60 T, POTÊNCIA 260 KW - MATERIAIS NA OPERAÇÃO. AF_03/2016 (H)					
GERAL	FONTE	UNID	COEFICIENTE	PREÇO UNITÁRIO	TOTAL
00002705	SINAPI	KW/H	221,000000000	0,78	167,96
TOTAL GERAL:					167,96
VALOR:					167,96

93296 - GUINDASTE HIDRAULICO AUTOPROPELIDO, COM LANÇA TELESCÓPICA 40 M, CAPACIDADE MÁXIMA 60 T, POTÊNCIA 260 KW - IMPOSTOS E SEGUROS. AF_03/2016 (H)					
EQUIPAMENTO	FONTE	UNID	COEFICIENTE	PREÇO UNITÁRIO	TOTAL
00025954	SINAPI	UN	0,00000280	1.576.064,02	4,41
TOTAL EQUIPAMENTO:					4,41
VALOR:					4,41

93287 - GUINDASTE HIDRAULICO AUTOPROPELIDO, COM LANÇA TELESCÓPICA 40 M, CAPACIDADE MÁXIMA 60 T, POTÊNCIA 260 KW - CHP DIURNO. AF_03/2016 (CHP)					
SERVIÇO	FONTE	UNID	COEFICIENTE	PREÇO UNITÁRIO	TOTAL
88296	SINAPI	H	1,000000000	16,39	16,39
93283	SINAPI	H	1,000000000	63,04	63,04
93284	SINAPI	H	1,000000000	11,97	11,97
93285	SINAPI	H	1,000000000	101,34	101,34
93286	SINAPI	H	1,000000000	167,96	167,96
93296	SINAPI	H	1,000000000	4,41	4,41
TOTAL SERVIÇO:					365,11
VALOR:					365,11

93288 - GUINDASTE HIDRAULICO AUTOPROPELIDO, COM LANÇA TELESCÓPICA 40 M, CAPACIDADE MÁXIMA 60 T, POTÊNCIA 260 KW - CHI DIURNO. AF_03/2016 (CHI)					
SERVIÇO	FONTE	UNID	COEFICIENTE	PREÇO UNITÁRIO	TOTAL
88296	SINAPI	H	1,000000000	16,39	16,39
93283	SINAPI	H	1,000000000	63,04	63,04
93284	SINAPI	H	1,000000000	11,97	11,97
93296	SINAPI	H	1,000000000	4,41	4,41
TOTAL SERVIÇO:					95,81
VALOR:					95,81

95368 - CURSO DE CAPACITAÇÃO PARA OPERADOR JATO DE AREIA OU JATISTA (ENCARGOS COMPLEMENTARES) - HORISTA (H)					
MAO DE OBRA	FONTE	UNID	COEFICIENTE	PREÇO UNITÁRIO	TOTAL
00004251	SINAPI	H	0,00820000	13,88	0,11
TOTAL MAO DE OBRA:					0,11
VALOR:					0,11

88306 - OPERADOR JATO DE AREIA OU JATISTA COM ENCARGOS COMPLEMENTARES (H)					
ENCARGOS COMPLEMENTARES	FONTE	UNID	COEFICIENTE	PREÇO UNITÁRIO	TOTAL
00037370	SINAPI	H	1,000000000	2,55	2,55
00037371	SINAPI	H	1,000000000	0,88	0,88
00037372	SINAPI	H	1,000000000	0,55	0,55
00037373	SINAPI	H	1,000000000	0,06	0,06
00043464	SINAPI	H	1,000000000	0,01	0,01
00043488	SINAPI	H	1,000000000	0,63	0,63
TOTAL ENCARGOS COMPLEMENTARES:					4,68
MAO DE OBRA	FONTE	UNID	COEFICIENTE	PREÇO UNITÁRIO	TOTAL
00004251	SINAPI	H	1,000000000	13,88	13,88

SERVICO	FORTE	UNID	COEFICIENTE	PREÇO UNITÁRIO	TOTAL
95358	CURSO DE CAPACITAÇÃO PARA OPERADOR JATO DE AREIA OU JATISTA (ENCARGOS COMPLEMENTARES) - HORISTA	SINAPI	1,00000000	0,11	0,11
				TOTAL SERVIÇO:	0,11
				VALOR:	18,67

93404 - MÁQUINA JATO DE PRESSAO PORTÁTIL, CAMARA DE 1 SAIDA, CAPACIDADE 280 L, DIAMETRO 670 MM, BICO DE JATO CURTO VENTURI DE 5/16" , MANGUEIRA DE 1" COM COMPRESSOR DE AR REBOCÁVEL 189 PCM E MOTOR DIESEL 63 CV - DEPRECIACÃO. AF_03/2016 (H)

EQUIPAMENTO	FORTE	UNID	COEFICIENTE	PREÇO UNITÁRIO	TOTAL
00036522	COMPRESSOR DE AR REBOCAVEL, VAZAO 189 PCM, PRESSAO EFETIVA DE TRABALHO 102 PSI, MOTOR DIESEL, POTENCIA 63 CV	SINAPI	0,00007200	60.119,93	4,32
00039813	MAQUINA TIPO VASO/TANQUE/JATO DE PRESSAO PORTATIL PARA JATEAMENTO, CONTROLE AUTOMATICO E REMOTO, CAMARA DE 1 SAIDA, 280 L, DIAM. *670* MM, BICO JATO CURTO VENTURI DE 5/16", MANGUEIRA DE 1" DE 10 M, COMPLETA (VALVULAS POP UP E DOSADORA, FUNDO CONICO ETC)	SINAPI	0,00007200	23.746,04	1,70
				TOTAL EQUIPAMENTO:	6,02
				VALOR:	5,02

93405 - MÁQUINA JATO DE PRESSAO PORTÁTIL, CAMARA DE 1 SAIDA, CAPACIDADE 280 L, DIAMETRO 670 MM, BICO DE JATO CURTO VENTURI DE 5/16" , MANGUEIRA DE 1" COM COMPRESSOR DE AR REBOCÁVEL 189 PCM E MOTOR DIESEL 63 CV - JUROS. AF_03/2016 (H)

EQUIPAMENTO	FORTE	UNID	COEFICIENTE	PREÇO UNITÁRIO	TOTAL
00036522	COMPRESSOR DE AR REBOCAVEL, VAZAO 189 PCM, PRESSAO EFETIVA DE TRABALHO 102 PSI, MOTOR DIESEL, POTENCIA 63 CV	SINAPI	0,00007400	60.119,93	0,44
00039813	MAQUINA TIPO VASO/TANQUE/JATO DE PRESSAO PORTATIL PARA JATEAMENTO, CONTROLE AUTOMATICO E REMOTO, CAMARA DE 1 SAIDA, 280 L, DIAM. *670* MM, BICO JATO CURTO VENTURI DE 5/16", MANGUEIRA DE 1" DE 10 M, COMPLETA (VALVULAS POP UP E DOSADORA, FUNDO CONICO ETC)	SINAPI	0,00007400	23.746,04	0,17
				TOTAL EQUIPAMENTO:	0,61
				VALOR:	0,61

93406 - MÁQUINA JATO DE PRESSAO PORTÁTIL, CAMARA DE 1 SAIDA, CAPACIDADE 280 L, DIAMETRO 670 MM, BICO DE JATO CURTO VENTURI DE 5/16" , MANGUEIRA DE 1" COM COMPRESSOR DE AR REBOCÁVEL 189 PCM E MOTOR DIESEL 63 CV - MANUTENÇÃO. AF_03/2016 (H)

EQUIPAMENTO	FORTE	UNID	COEFICIENTE	PREÇO UNITÁRIO	TOTAL
00036522	COMPRESSOR DE AR REBOCAVEL, VAZAO 189 PCM, PRESSAO EFETIVA DE TRABALHO 102 PSI, MOTOR DIESEL, POTENCIA 63 CV	SINAPI	0,00009000	60.119,93	5,41
00039813	MAQUINA TIPO VASO/TANQUE/JATO DE PRESSAO PORTATIL PARA JATEAMENTO, CONTROLE AUTOMATICO E REMOTO, CAMARA DE 1 SAIDA, 280 L, DIAM. *670* MM, BICO JATO CURTO VENTURI DE 5/16", MANGUEIRA DE 1" DE 10 M, COMPLETA (VALVULAS POP UP E DOSADORA, FUNDO CONICO ETC)	SINAPI	0,00009000	23.746,04	2,13
				TOTAL EQUIPAMENTO:	7,54
				VALOR:	7,54

93407 - MÁQUINA JATO DE PRESSAO PORTÁTIL, CAMARA DE 1 SAIDA, CAPACIDADE 280 L, DIAMETRO 670 MM, BICO DE JATO CURTO VENTURI DE 5/16" , MANGUEIRA DE 1" COM COMPRESSOR DE AR REBOCÁVEL 189 PCM E MOTOR DIESEL 63 CV - MATERIAIS NA OPERAÇÃO. AF_03/2016 (H)

MATERIAL	FORTE	UNID	COEFICIENTE	PREÇO UNITÁRIO	TOTAL
00004221	OLEO DIESEL COMBUSTIVEL COMUM	SINAPI	7,88000000	4,59	36,16
				TOTAL MATERIAL:	36,16
				VALOR:	36,16

93408 - MÁQUINA JATO DE PRESSAO PORTÁTIL, CAMARA DE 1 SAIDA, CAPACIDADE 280 L, DIAMETRO 670 MM, BICO DE JATO CURTO VENTURI DE 5/16" , MANGUEIRA DE 1" COM COMPRESSOR DE AR REBOCÁVEL 189 PCM E MOTOR DIESEL 63 CV - CHP DIURNO. AF_03/2016 (CHP)

SERVICO	FORTE	UNID	COEFICIENTE	PREÇO UNITÁRIO	TOTAL
88306	OPERADOR JATO DE AREIA OU JATISTA COM ENCARGOS COMPLEMENTARES	SINAPI	1,00000000	18,67	18,67
93404	MÁQUINA JATO DE PRESSAO PORTÁTIL, CAMARA DE 1 SAIDA, CAPACIDADE 280 L, DIAMETRO 670 MM, BICO DE JATO CURTO VENTURI DE 5/16" , MANGUEIRA DE 1" COM COMPRESSOR DE AR REBOCÁVEL 189 PCM E MOTOR DIESEL 63 CV - DEPRECIACÃO. AF_03/2016	SINAPI	1,00000000	6,02	6,02
93405	MÁQUINA JATO DE PRESSAO PORTÁTIL, CAMARA DE 1 SAIDA, CAPACIDADE 280 L, DIAMETRO 670 MM, BICO DE JATO CURTO VENTURI DE 5/16" , MANGUEIRA DE 1" COM COMPRESSOR DE AR REBOCÁVEL 189 PCM E MOTOR DIESEL 63 CV - JUROS. AF_03/2016	SINAPI	1,00000000	0,61	0,61
93406	MÁQUINA JATO DE PRESSAO PORTÁTIL, CAMARA DE 1 SAIDA, CAPACIDADE 280 L, DIAMETRO 670 MM, BICO DE JATO CURTO VENTURI DE 5/16" , MANGUEIRA DE 1" COM COMPRESSOR DE AR REBOCÁVEL 189 PCM E MOTOR DIESEL 63 CV - MANUTENÇÃO. AF_03/2016	SINAPI	1,00000000	7,54	7,54
93407	MÁQUINA JATO DE PRESSAO PORTÁTIL, CAMARA DE 1 SAIDA, CAPACIDADE 280 L, DIAMETRO 670 MM, BICO DE JATO CURTO VENTURI DE 5/16" , MANGUEIRA DE 1" COM COMPRESSOR DE AR REBOCÁVEL 189 PCM E MOTOR DIESEL 63 CV - MATERIAIS NA OPERAÇÃO. AF_03/2016	SINAPI	1,00000000	38,16	38,16
				TOTAL SERVIÇO:	69,00
				VALOR:	69,00

93409 - MÁQUINA JATO DE PRESSAO PORTÁTIL, CAMARA DE 1 SAIDA, CAPACIDADE 280 L, DIAMETRO 670 MM, BICO DE JATO CURTO VENTURI DE 5/16" , MANGUEIRA DE 1" COM COMPRESSOR DE AR REBOCÁVEL 189 PCM E MOTOR DIESEL 63 CV - CHI DIURNO. AF_03/2016 (CH)

SERVICO	FORTE	UNID	COEFICIENTE	PREÇO UNITÁRIO	TOTAL
88306	OPERADOR JATO DE AREIA OU JATISTA COM ENCARGOS COMPLEMENTARES	SINAPI	1,00000000	18,67	18,67

Jordan *[Handwritten signatures and initials]*

93404	MÁQUINA JATO DE PRESSÃO PORTÁTIL, CAMARA DE 1 SAIDA, CAPACIDADE 280 L, DIAMETRO 670 MM, BICO DE JATO CURTO VENTURI DE 5/16", MANGUEIRA DE 1" COM COMPRESSOR DE AR REBOCÁVEL 189 PCM E MOTOR DIESEL 63 CV - DEPRECIÇÃO. AF_03/2016	SINAPI	H	1,00000000	6,02	6,02
93405	MÁQUINA JATO DE PRESSÃO PORTÁTIL, CAMARA DE 1 SAIDA, CAPACIDADE 280 L, DIAMETRO 670 MM, BICO DE JATO CURTO VENTURI DE 5/16", MANGUEIRA DE 1" COM COMPRESSOR DE AR REBOCÁVEL 189 PCM E MOTOR DIESEL 63 CV - JUROS. AF_03/2016	SINAPI	H	1,00000000	0,81	0,81
					TOTAL SERVIÇO:	25,30
					VALOR:	25,30



100716 - JATEAMENTO ABRASIVO COM GRANALHA DE AÇO EM PERFIL METÁLICO EM FÁBRICA. AF_01/2020 (M2)						
MATERIAL		FONTE	UNID	COEFICIENTE	PREÇO UNITÁRIO	TOTAL
00036785	GRANALHA DE AÇO, ANGULAR (GRIT), PARA JATEAMENTO, PENEIRA 1,41 A 1,19 MM (SAE G16)	SINAPI	SC25K	0,16000000	128,42	20,22
					TOTAL MATERIAL:	20,22
SERVIÇO		FONTE	UNID	COEFICIENTE	PREÇO UNITÁRIO	TOTAL
88306	OPERADOR JATO DE AREIA OU JATISTA COM ENCARGOS COMPLEMENTARES	SINAPI	H	0,05390000	18,87	1,00
88316	SERVEnte COM ENCARGOS COMPLEMENTARES	SINAPI	H	0,05350000	14,78	0,79
93408	MÁQUINA JATO DE PRESSÃO PORTÁTIL, CAMARA DE 1 SAIDA, CAPACIDADE 280 L, DIAMETRO 670 MM, BICO DE JATO CURTO VENTURI DE 5/16", MANGUEIRA DE 1" COM COMPRESSOR DE AR REBOCÁVEL 189 PCM E MOTOR DIESEL 63 CV - CHP DIURNO. AF_03/2016	SINAPI	CHP	0,01570000	69,00	1,08
93409	MÁQUINA JATO DE PRESSÃO PORTÁTIL, CAMARA DE 1 SAIDA, CAPACIDADE 280 L, DIAMETRO 670 MM, BICO DE JATO CURTO VENTURI DE 5/16", MANGUEIRA DE 1" COM COMPRESSOR DE AR REBOCÁVEL 189 PCM E MOTOR DIESEL 63 CV - CHI DIURNO. AF_03/2016	SINAPI	CHI	0,03820000	25,30	0,95
					TOTAL SERVIÇO:	3,83
					VALOR:	24,05

100719 - PINTURA COM TINTA ALQUÍDICA DE FUNDO (TIPO ZARCAO) PULVERIZADA SOBRE PERFIL METALICO EXECUTADO EM FABRICA (POR DEMAO). AF_01/2020 P (M2)						
MATERIAL		FONTE	UNID	COEFICIENTE	PREÇO UNITÁRIO	TOTAL
00005318	SOLVENTE DILUENTE A BASE DE AGUARRAS	SINAPI	L	0,05750000	13,60	0,78
00007307	FUNDO ANTICORROSIVO PARA METAIS FERROSOS (ZARCAO)	SINAPI	L	0,19080000	28,31	5,40
					TOTAL MATERIAL:	6,18
SERVIÇO		FONTE	UNID	COEFICIENTE	PREÇO UNITÁRIO	TOTAL
88310	PINTOR COM ENCARGOS COMPLEMENTARES	SINAPI	H	0,06350000	19,52	1,24
					TOTAL SERVIÇO:	1,24
					VALOR:	7,42

C0718 - CARGA, TRANSPORTE E DESCARGA DE TUBOS E PEÇAS EM PVC DN 100mm ATÉ 15km (M)						
EQUIPAMENTO		FONTE	UNID	COEFICIENTE	PREÇO UNITÁRIO	TOTAL
10703	CAMINHÃO C/CARROCERIA DE MADEIRA HP 135 (CHP)	SEINFRA	H	0,00400000	127,8840	0,5115
					TOTAL EQUIPAMENTO:	0,6119
MAO DE OBRA		FONTE	UNID	COEFICIENTE	PREÇO UNITÁRIO	TOTAL
12543	SERVEnte	SEINFRA	H	0,00350000	18,5800	0,0487
					TOTAL MAO DE OBRA:	0,0487
					VALOR:	0,56

95374 - CURSO DE CAPACITAÇÃO PARA PINTOR PARA TINTA EPÓXI (ENCARGOS COMPLEMENTARES) - HORISTA (H)						
MAO DE OBRA		FONTE	UNID	COEFICIENTE	PREÇO UNITÁRIO	TOTAL
00004785	PINTOR PARA TINTA EPOXI	SINAPI	H	0,01050000	13,80	0,14
					TOTAL MAO DE OBRA:	0,14
					VALOR:	0,14

88312 - PINTOR PARA TINTA EPÓXI COM ENCARGOS COMPLEMENTARES (H)						
ENCARGOS COMPLEMENTARES		FONTE	UNID	COEFICIENTE	PREÇO UNITÁRIO	TOTAL
00037370	ALIMENTAÇÃO - HORISTA (COLETADO CAIXA)	SINAPI	H	1,00000000	2,55	2,55
00037371	TRANSPORTE - HORISTA (COLETADO CAIXA)	SINAPI	H	1,00000000	0,88	0,88
00037372	EXAMES - HORISTA (COLETADO CAIXA)	SINAPI	H	1,00000000	0,55	0,55
00037373	SEGURO - HORISTA (COLETADO CAIXA)	SINAPI	H	1,00000000	0,06	0,06
00043456	FERRAMENTAS - FAMÍLIA PINTOR - HORISTA (ENCARGOS COMPLEMENTARES - COLETADO CAIXA)	SINAPI	H	1,00000000	1,27	1,27
00043490	EPI - FAMÍLIA PINTOR - HORISTA (ENCARGOS COMPLEMENTARES - COLETADO CAIXA)	SINAPI	H	1,00000000	1,33	1,33
					TOTAL ENCARGOS COMPLEMENTARES:	6,84
MAO DE OBRA		FONTE	UNID	COEFICIENTE	PREÇO UNITÁRIO	TOTAL
00004785	PINTOR PARA TINTA EPOXI	SINAPI	H	1,00000000	13,80	13,80
					TOTAL MAO DE OBRA:	13,80
SERVIÇO		FONTE	UNID	COEFICIENTE	PREÇO UNITÁRIO	TOTAL

Handwritten signatures and initials at the bottom of the page.

953/4

CURSO DE CAPACITAÇÃO PARA PINTOR PARA TINTA EPÓXI (ENCARGOS COMPLEMENTARES)
HORISTA

SINAPI

H

TOTAL SERVIÇO: 0,14

VALOR: 20,58

[Handwritten signature]

[Handwritten mark]



[Handwritten signature]

[Handwritten mark]



PREFEITURA MUNICIPAL DE
Guaiúba
HUMANIZAR, DESENVOLVER E PROSPERAR



Estado do Ceará
Prefeitura Municipal de Guaiúba

Cálculo do BDI



PREFEITURA MUNICIPAL DE GUAÍÚBA-CE

OBRA: REFORMA E AMPLIAÇÃO DA QUADRA E ESCOLA MUNICIPAL E.E.F. HILDA FRADIQUE ACCIOLY

RUA RAIMUNDO BANDEIRA, S/N, GUAÍÚBA - CE

DATA: 11/08/2021

TABELA: SEINFRA 27.1 DESONERADA, SINAPI 07/2021 DESONERADA

COMPOSIÇÃO DE BDI

COD	DESCRIÇÃO	%
	Despesas Indiretas	3,00
AC	Administração central	0,59
DF	Despesas financeiras	0,97
R	Riscos	
	Benefício	0,80
S + G	Garantia/seguros	6,16
L	Lucro	
	Impostos	11,15
I	PIS	0,65
	COFINS	3,00
	ISS (conforme legislação de cada município)	3,00
	CPRB	4,50
	TOTAL DOS IMPOSTOS	11,15
	BDI =	25,92%

$$BDI = \frac{(1 + AC + S + R + G)(1 + DF)(1 + L)}{(1 - I)} - 1$$

Jordan Matheus Alves da Silva
JORDAN MATHEUS ALVES DA SILVA
ENGENHEIRO CIVIL
RNP: 061981361-0 CREA CE

José Mailton Araújo Nocrato
JOSÉ MAILTON ARAÚJO NOCRATO
SECRETÁRIO DE EDUCAÇÃO E DESPORTO
PORT N° 000321/21

[Handwritten signatures and marks]



PREFEITURA MUNICIPAL DE

Guaiúba

HUMANIZAR, DESENVOLVER E PROSPERAR



Estado do Ceará
Prefeitura Municipal de Guaiúba

Cálculo dos Encargos Sociais

TABELA DE ENCARGOS SOCIAIS

 <p>PREFEITURA MUNICIPAL DE Guaiúba Cidade do Trabalho e do Esporte</p>	OBRA:	ESCOLA HILDA FRADIQUE ACCIOLY	DATA:	13/07/2021	BDI:	25,92%	
	DESCRIÇÃO:	REFORMA E AMPLIAÇÃO DA QUADRA E ESCOLA MUNICIPAL E.E.F. HILDA FRADIQUE ACCIOLY	PONTE	VERSÃO	HORA	MES	
	LOCAL:	RUA RAIMUNDO BANDEIRA, S/N, GUAÍUBA - CE	REINTRA	027,1 COM DESONERAÇÃO	83,85%	47,76%	05/2021
	CLIENTE:	PREFEITURA MUNICIPAL DE GUAÍUBA - CE	SINAPI	2021/03 COM DESONERAÇÃO	83,85%	47,76%	06/2021
			COMPOSIÇÕES PROTEGIDAS	0,00%	0,00%		



COD	DESCRIÇÃO	HORA %	MES %
A	GRUPO A		
A1	INSS	0,00	0,00
A2	SESI	1,50	1,50
A3	SENAI	1,00	1,00
A4	INCRA	0,20	0,20
A5	SEBRAE	0,60	0,60
A6	Salário Educação	2,50	2,50
A7	Seguro Contra Acidentes de Trabalho	3,00	3,00
A8	FGTS	8,00	8,00
A9	SECONCI	0,00	0,00
	TOTAL	16,80	16,80

B	GRUPO B		
B1	Repouso Semanal Remunerado	17,84	0,00
B2	Feriados	3,71	0,00
B3	Auxílio - Enfermidade	0,87	0,67
B4	13º Salário	10,80	8,33
B5	Licença PaternidadeE	0,07	0,06
B6	Faltas Justificadas	0,72	0,56
B7	Dias de Chuvas	1,55	0,00
B8	Auxílio Acidente de Trabalho	0,11	0,08
B9	Férias Gozadas	8,71	6,73
B10	Salário Maternidade	0,03	0,03
	TOTAL	44,41	16,46

C	GRUPO C		
C1	Aviso Prévio Indenizado	5,40	4,17
C2	Aviso Prévio Trabalhado	0,13	0,10
C3	Férias Indenizadas	4,85	3,75
C4	Depósito Rescisão Sem Justa Causa	3,90	3,01
C5	Indenização Adicional	0,45	0,35
	TOTAL	14,73	11,38

D	GRUPO D		
D1	Reincidência de Grupo A sobre Grupo B	7,46	2,77
D2	Reincidência de Grupo A sobre Aviso Prévio Trabalhado e Reincidência do FGTS sobre Aviso Prévio Indenizado	0,45	0,35
	TOTAL	7,91	3,12

Horista = 83,85%
Mensalista = 47,76%

A + B + C + D

Jordan Matheus Alves da Silva
JORDAN MATHEUS ALVES DA SILVA
 ENGENHEIRO CIVIL
 RNP: 061981361-0 CREA CE

Jose Mailton Araújo Nocrato
JOSE MAILTON ARAÚJO NOCRATO
 SECRETARIO DE EDUCAÇÃO E DESPORTO
 PORT N° 0003/2021

[Handwritten initials and marks]



PREFEITURA MUNICIPAL DE
Guaiúba
HUMANIZAR DESENVOLVER E PROSPERAR



Estado do Ceará
Prefeitura Municipal de Guaiúba



Zanda

gf

SP

A





Anotação de Responsabilidade Técnica - ART
 Lei nº 6.496, de 7 de dezembro de 1977

CREA-CE

ART OBRA / SERVIÇO
 Nº CE20210843855

Conselho Regional de Engenharia e Agronomia do Ceará



INICIAL

1. Responsável Técnico
 JORDAN MATHEUS ALVES DA SILVA
 Título profissional: ENGENHEIRO CIVIL
 RNP: 0619813610
 Registro: 352337CE

2. Dados do Contrato
 Contratante: PREFEITURA MUNICIPAL DE GUAÍÚBA/CE
 RUA PEDRO AUGUSTO
 Complemento: Balro: CENTRO
 Cidade: GUAÍÚBA UF: CE
 CEP: 61890000
 ART Vinculada: CE20210770285
 CPF/CNPJ: 12.359.535/0001-32
 Nº: 53
 Contrato: Não especificado Celebrado em:
 Valor: R\$ 2.000,00 Tipo de contratante: Pessoa Jurídica de Direito Público
 Ação Institucional: NENHUMA - NÃO OPTANTE

3. Dados da Obra/Serviço
 RUA DIVERSAS Nº: S/N
 Complemento: Balro: DIVERSOS
 Cidade: GUAÍÚBA UF: CE CEP: 61890000
 Data de início: 10/08/2021 Previsão de término: 10/10/2021 Coordenadas Geográficas: -4.040490, -38.636464
 Finalidade: Infraestrutura Código: Não Especificado
 Proprietário: PREFEITURA MUNICIPAL DE GUAÍÚBA/CE CPF/CNPJ: 12.359.535/0001-32

4. Atividade Técnica

15 - Elaboração	Quantidade	Unidade
80 - Projeto > CONSTRUÇÃO CIVIL > EDIFICAÇÕES > DE REFORMA DE EDIFICAÇÃO > #1.1.2.1 - DE ALVENARIA	30,00	un
80 - Projeto > ESTRUTURAS > ALVENARIA ESTRUTURAL > #2.10.1 - DE ALVENARIA ESTRUTURAL	30,00	un
80 - Projeto > CONSTRUÇÃO CIVIL > EDIFICAÇÕES > DE EDIFICAÇÃO > #1.1.1.2 - DE MADEIRA	30,00	un
80 - Projeto > ELETROTÉCNICA > TECNOLOGIA DOS MATERIAIS ELÉTRICOS > DE MATERIAIS ELÉTRICOS > #11.1.1.1 - CONDUTORES	30,00	un
80 - Projeto > CONSTRUÇÃO CIVIL > INSTALAÇÕES HIDROSSANITÁRIAS > #1.4.1 - DE SISTEMA DE ÁGUA POTÁVEL	30,00	un
35 - Elaboração de orçamento > CONSTRUÇÃO CIVIL > EDIFICAÇÕES > DE REFORMA DE EDIFICAÇÃO > #1.1.2.1 - DE ALVENARIA	30,00	un
35 - Elaboração de orçamento > ESTRUTURAS > ALVENARIA ESTRUTURAL > #2.10.1 - DE ALVENARIA ESTRUTURAL	30,00	un
35 - Elaboração de orçamento > CONSTRUÇÃO CIVIL > EDIFICAÇÕES > DE EDIFICAÇÃO > #1.1.1.2 - DE MADEIRA	30,00	un
35 - Elaboração de orçamento > ELETROTÉCNICA > TECNOLOGIA DOS MATERIAIS ELÉTRICOS > DE MATERIAIS ELÉTRICOS > #11.1.1.1 - CONDUTORES	30,00	un
35 - Elaboração de orçamento > CONSTRUÇÃO CIVIL > INSTALAÇÕES HIDROSSANITÁRIAS > #1.4.1 - DE SISTEMA DE ÁGUA POTÁVEL	30,00	un

Após a conclusão das atividades técnicas o profissional deve proceder a baixa desta ART

5. Observações
 ART REFERENTE AOS PROJETOS E ORÇAMENTOS DE DIVERSOS PRÉDIOS DE INTERESSE DA SECRETARIA DE EDUCAÇÃO DO MUNICÍPIO DE GUAÍÚBA.

6. Declarações
 - Declaro que estou cumprindo as regras de acessibilidade previstas nas normas técnicas da ABNT, na legislação específica e no decreto n. 5296/2004.

7. Entidade de Classe
 NENHUMA - NÃO OPTANTE

A autenticidade desta ART pode ser verificada em: <https://crea-ce.etao.com.br/publico/>, com a chave: 5wbCb
 Impresso em: 28/08/2021 às 12:53:46 por: , ip: 45,179,226,119





Anotação de Responsabilidade Técnica - ART
Lei nº 6.496, de 7 de dezembro de 1977

CREA-CE

ART OBRA / SERVIÇO

Nº CE20210843855

Conselho Regional de Engenharia e Agronomia do Ceará



INICIAL

8. Assinaturas _____

Declaro serem verdadeiras as informações acima

_____ de _____ de _____
Local data

Jordan Matheus Alves da Silva
JORDAN MATHEUS ALVES DA SILVA - CPF: 030.470.693-94

[Signature]
PREFEITURA MUNICIPAL DE GUIAUBA/CE - CNPJ: 12.359.536/0001-32

9. Informações _____

* A ART é válida somente quando quitada, mediante apresentação do comprovante do pagamento ou conferência no site do Crea.

10. Valor _____

Valor da ART: R\$ 88,78

Registrada em: 25/08/2021

Valor pago: R\$ 88,78

Nosso Número: 8214857893

A autenticidade desta ART pode ser verificada em: <https://crea-ce.atac.com.br/publico/>, com a chave: 5wbCb
Impresso em: 28/08/2021 às 12:53:46 por: , lp: 45,179,226,119



www.crea-ce.org.br
Tel: (85) 3453-5800

fasesonoco@crea-ce.org.br
Fax: (85) 3453-5804



[Handwritten signatures]



PREFEITURA MUNICIPAL DE

Guaiúba

HUMANIZAR, DESENVOLVER E PROSPERAR



Estado do Ceará
Prefeitura Municipal de Guaiúba

Relatório Fotográfico

Jonatan

[Handwritten signatures and initials]

Comissão Coordenadora de Planejamento e Projetos
 Folio Nº 1634
 *



PREFEITURA MUNICIPAL DE
Guaiúba
 SECRETARIA DE INFRAESTRUTURA E HABITAÇÃO

PREFEITURA MUNICIPAL DE GUAÍUBA-CE

SECRETARIA DE INFRAESTRUTURA E HABITAÇÃO

RELATÓRIO FOTOGRÁFICO

OBRA: ESCOLA HILDA FRADIQUE ACCIOLY



FOTO Nº	ESCOLA HILDA FRADIQUE ACCIOLY
1	ABRIL 2021



FOTO Nº	ESCOLA HILDA FRADIQUE ACCIOLY
2	ABRIL 2021

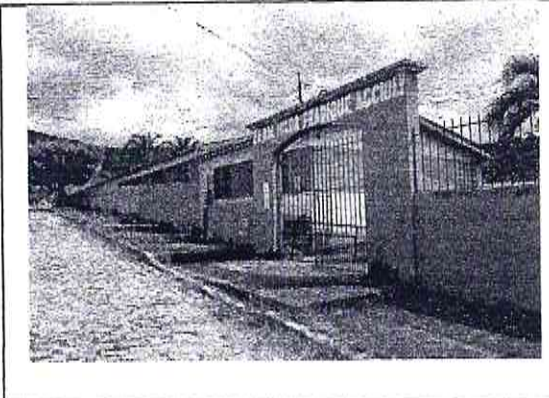

FOTO Nº	ESCOLA HILDA FRADIQUE ACCIOLY
3	ABRIL 2021

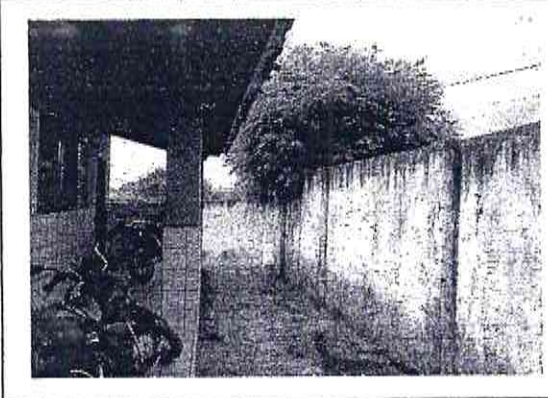

FOTO Nº	ESCOLA HILDA FRADIQUE ACCIOLY
4	ABRIL 2021

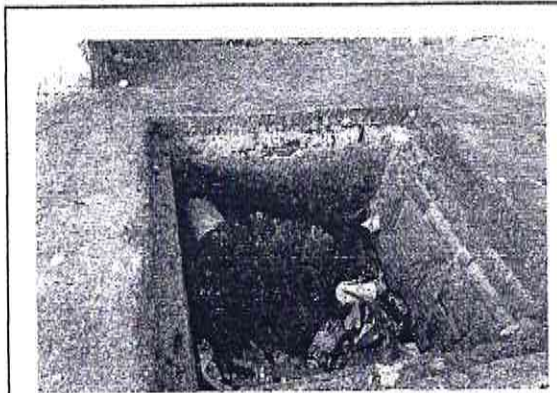

FOTO Nº	ESCOLA HILDA FRADIQUE ACCIOLY
5	ABRIL 2021

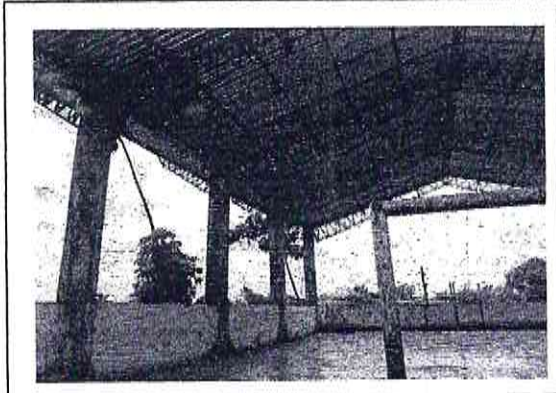

FOTO Nº	ESCOLA HILDA FRADIQUE ACCIOLY
6	ABRIL 2021

Handwritten signature

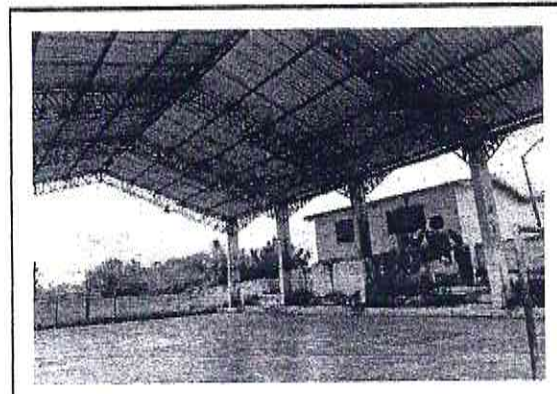
Handwritten initials and marks

@

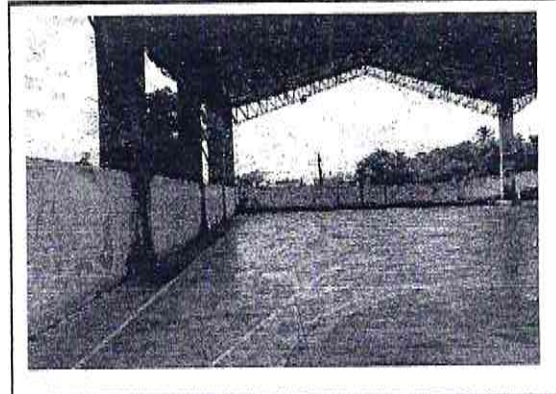

FOTO Nº	ESCOLA HILDA FRADIQUE ACCIOLY
7	ABRIL 2021



FOTO Nº	ESCOLA HILDA FRADIQUE ACCIOLY
8	ABRIL 2021



FOTO Nº	ESCOLA HILDA FRADIQUE ACCIOLY
9	ABRIL 2021

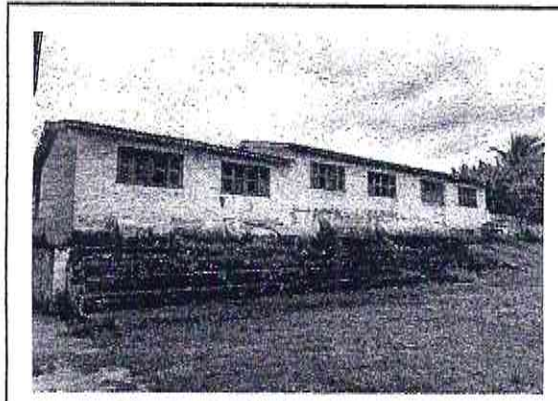

FOTO Nº	ESCOLA HILDA FRADIQUE ACCIOLY
10	ABRIL 2021

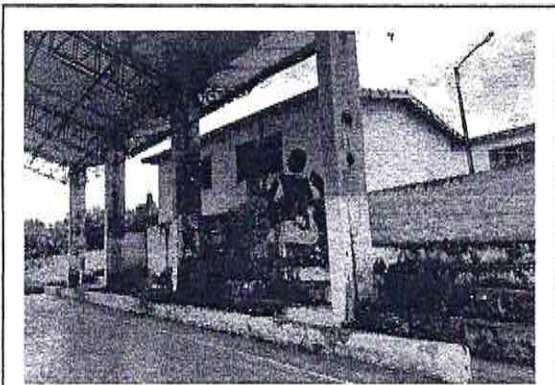

FOTO Nº	ESCOLA HILDA FRADIQUE ACCIOLY
11	ABRIL 2021

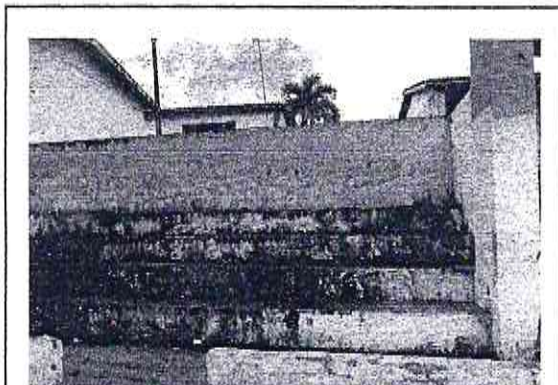

FOTO Nº	ESCOLA HILDA FRADIQUE ACCIOLY
12	ABRIL 2021

John

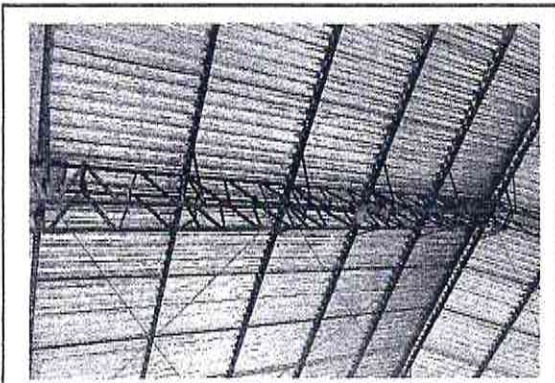
K

SP

⊕



FOTO Nº	ESCOLA HILDA FRADIQUE ACCIOLY
13	ABRIL 2021



FOTO Nº	ESCOLA HILDA FRADIQUE ACCIOLY
14	ABRIL 2021

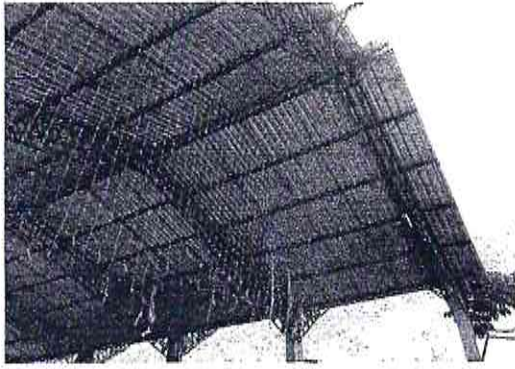

FOTO Nº	ESCOLA HILDA FRADIQUE ACCIOLY
15	ABRIL 2021

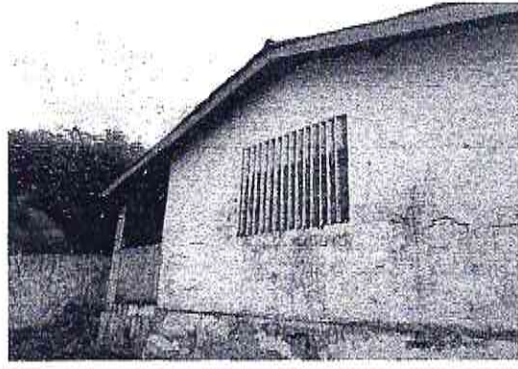

FOTO Nº	ESCOLA HILDA FRADIQUE ACCIOLY
16	ABRIL 2021

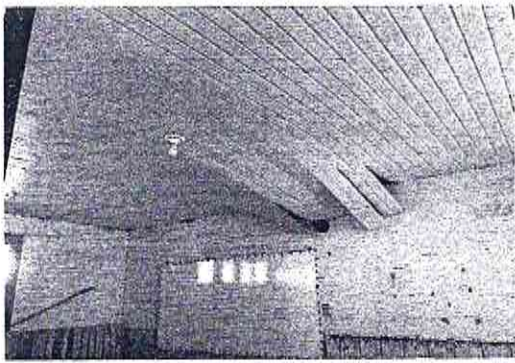

FOTO Nº	ESCOLA HILDA FRADIQUE ACCIOLY
17	ABRIL 2021



FOTO Nº	ESCOLA HILDA FRADIQUE ACCIOLY
18	ABRIL 2021

J. Adon

J

SP

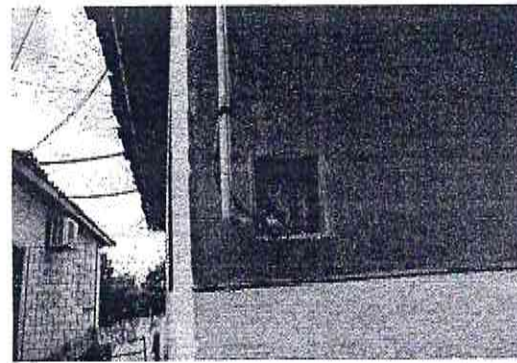
J

Comissão Comunitária de Acompanhamento e Avaliação
 Foto Nº 1637
 f



FOTO Nº	ESCOLA HILDA FRADIQUE ACCIOLY
19	ABRIL 2021



FOTO Nº	ESCOLA HILDA FRADIQUE ACCIOLY
20	ABRIL 2021

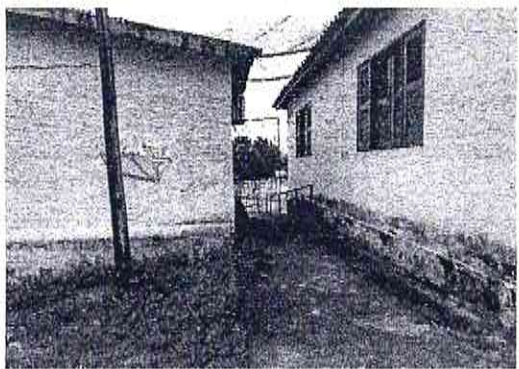

FOTO Nº	ESCOLA HILDA FRADIQUE ACCIOLY
21	ABRIL 2021



FOTO Nº	ESCOLA HILDA FRADIQUE ACCIOLY
22	ABRIL 2021



FOTO Nº	ESCOLA HILDA FRADIQUE ACCIOLY
23	ABRIL 2021



FOTO Nº	ESCOLA HILDA FRADIQUE ACCIOLY
24	ABRIL 2021

Handwritten signature

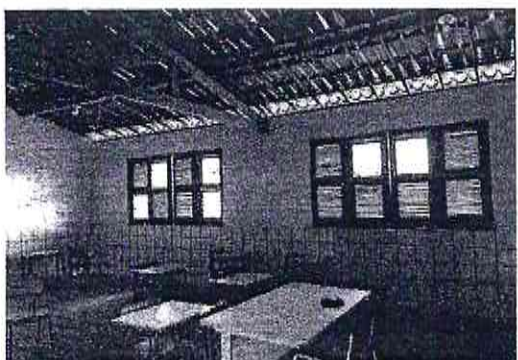
Handwritten mark

Handwritten mark

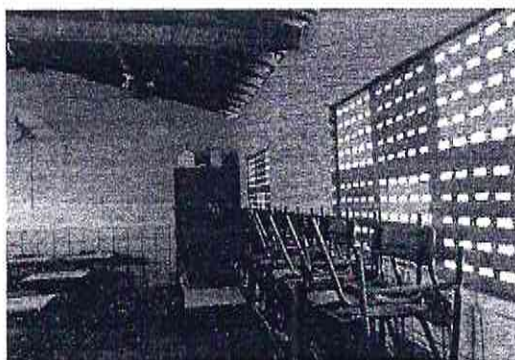
Handwritten mark

Handwritten mark

Centro de Defesa do Ambiente e
Fotografia 1638
6



FOTO Nº ESCOLA HILDA FRADIQUE ACCIOLY

25 ABRIL 2021

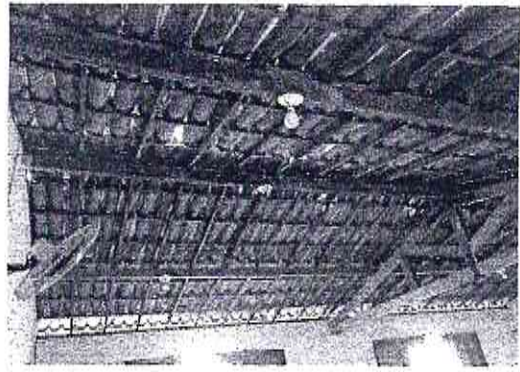

FOTO Nº ESCOLA HILDA FRADIQUE ACCIOLY

26 ABRIL 2021

↓

R
r
Q

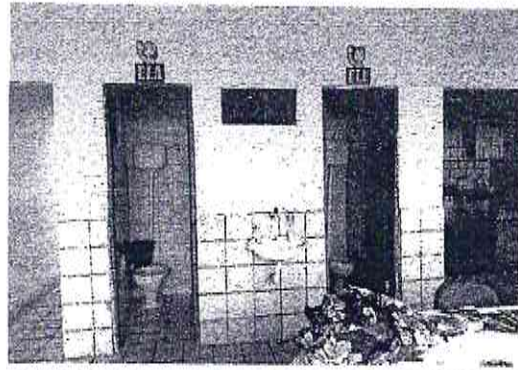

PREFEITURA MUNICIPAL DE
Guaiúba
HUMANIZAR, DESENVOLVER E PROSPERAR



Estado do Ceará
Prefeitura Municipal de Guaiúba

Peças Gráficas

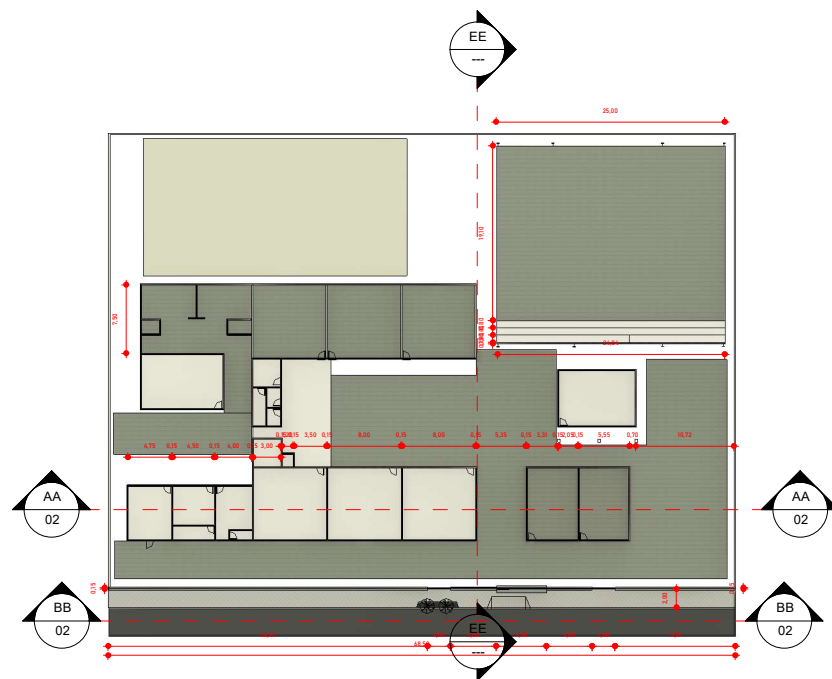

1 PLANTA BAIXA
1 : 500

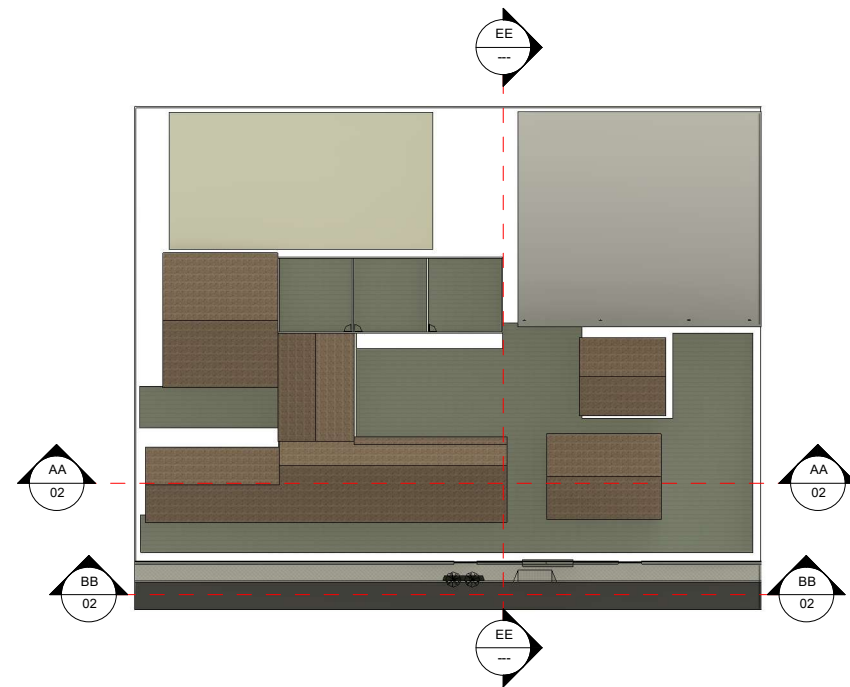

2 PLANTA COBERTA
1 : 500

OBRA: PROJETO ARQUITETÔNICO		ENGENHEIRO CIVIL: JORDAN MATHEUS ALVES DA SILVA	
CLIENTE: PREFEITURA MUNICIPAL DE GUIAÚBA		CREA: RNP: 0619813610 CREA-CE	
ENDEREÇO: GUIAÚBA-CE		DESENHISTA: JORDAN	
ESCALA: 1 : 500	DATA: 11/08/2021	Nº DA PRANCHA 01 / 02	

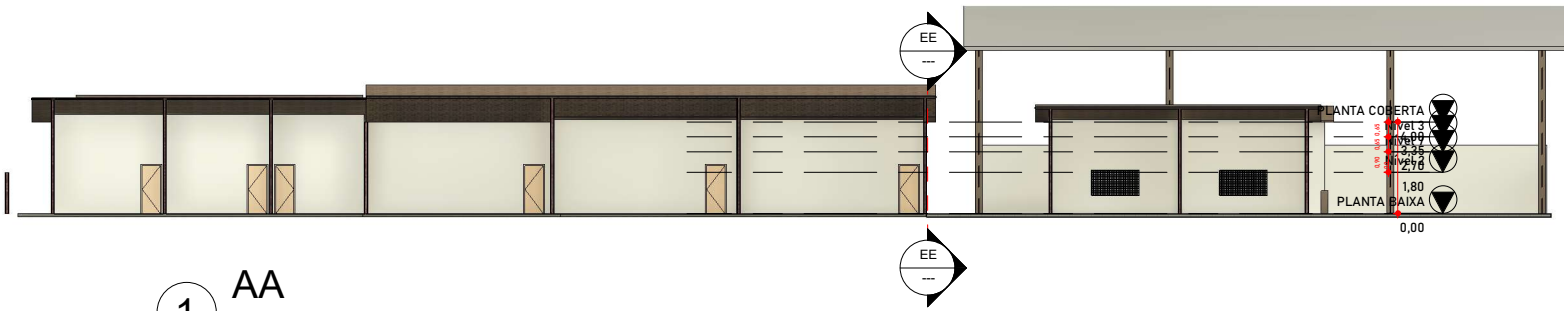

1 AA
1 : 200

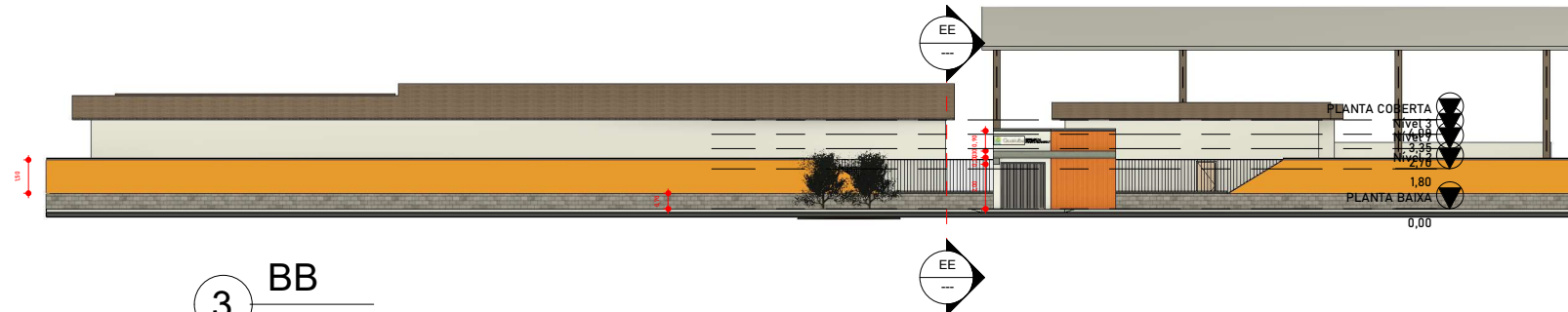

3 BB
1 : 200

OBRA: PROJETO ARQUITETÔNICO		ENGENHEIRO CIVIL: JORDAN MATHEUS ALVES DA SILVA	
CLIENTE: PREFEITURA MUNICIPAL DE GUAÍÚBA		CREA: RNP: 0619813610 CREA-CE	
ENDEREÇO: GUAÍÚBA-CE		DESENHISTA: JORDAN	
ESCALA: 1 : 200	DATA: 11/08/2021	Nº DA PRANCHA 02 / 02	