

Comissão Coordenadora de Licitação e Pregões
Folha nº 1708
K



PREFEITURA MUNICIPAL DE
Guaiúba
HUMANIZAR. DESENVOLVER E PROSPERAR

Estado do Ceará
Prefeitura Municipal de Guaiúba

Projeto Básico de Engenharia

OBJETO: REFORMA DA ESCOLA MANUEL BALTAZAR DE FREITAS, NO CENTRO, MUNICÍPIO DE GUAÍÚBA-CE.

Agosto/2021

Handwritten initials and a small circular mark.



Apresentação

Dados da Obra

Este memorial refere-se às obras de Reforma da Escola Manuel Baltazar de Freitas, localizada na Rua Dr. Leiria de Andrade, 409, Centro, Município de Guaiúba/CE, conforme Planta em Anexo.

Localização da Obra

A referida obra será executada na Rua Dr. Leiria de Andrade, 409, Centro, Município de Guaiúba/CE.

Descrição Sumária do Projeto

Este projeto apresenta-se em um único volume contendo os seguintes capítulos:

- ⊕ Apresentação
- ⊕ Localização no Município
- ⊕ Orçamento Básico
- ⊕ Cronograma Físico-Financeiro
- ⊕ Planilha de Quantitativos
- ⊕ Composições de Preços
- ⊕ Cálculo de Encargos Sociais
- ⊕ Cálculo de BDI
- ⊕ Memorial Descritivo e Especificações Técnicas
- ⊕ ART E RRT
- ⊕ Relatório Fotográfico
- ⊕ Peças Gráficas



PREFEITURA MUNICIPAL DE

Guaiúba

HUMANIZAR, DESENVOLVER E PROSPERAR



Estado do Ceará
Prefeitura Municipal de Guaiúba

Localização no Município

Localização do Município

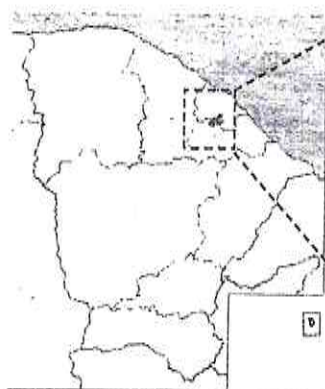

Situação do Município

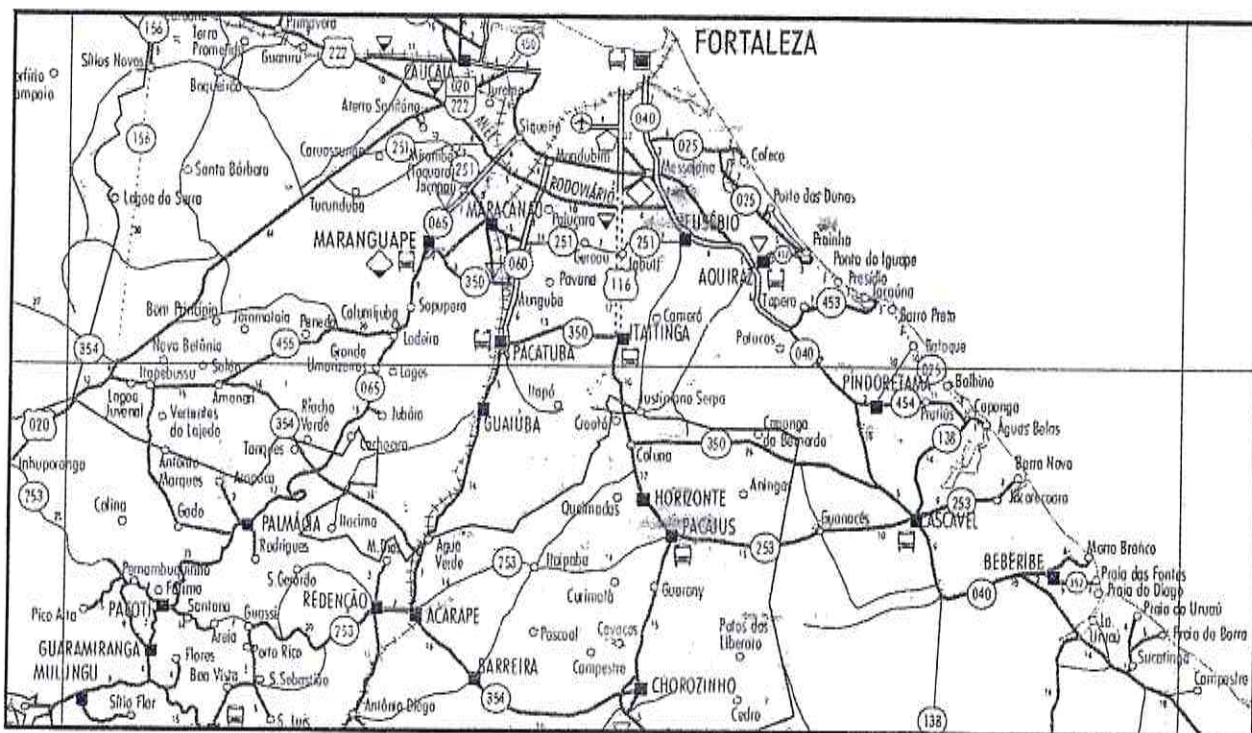

Acessos ao Município



PREFEITURA MUNICIPAL DE

Guaiúba

HUMANIZAR, DESENVOLVER E PROSPERAR



Estado do Ceará
Prefeitura Municipal de Guaiúba

Orçamento Básico

PLANILHA ORÇAMENTÁRIA

Comissão de
Folha nº 1312
13/07/2021

 <p>PREFEITURA MUNICIPAL DE Guaiúba PREFEITURA MUNICIPAL DE GUAIÚBA - CE</p>	OBRA:	ESCOLA MANOEL BALTAZAR DE FREITAS	DATA:	13/07/2021	BDI:	25,92%				
	DESCRIÇÃO:	REFORMA DA ESCOLA E QUARA POLIESPORTIVA DA ESCOLA MANOEL BALTAZAR DE FREITAS	FONTE:	SEINFRA	VERSÃO:	027.1 COM DESONERAÇÃO				
	LOCAL:	RUA DR. LEIRIA DE ANDRADE, S/N, CENTRO, GUAIÚBA - CE	SINAPI:	2021/05 COM DESONERAÇÃO	HORA:	83,85%	MES:	47,76%	REF:	05/2021
	CLIENTE:	PREFEITURA MUNICIPAL DE GUAIÚBA - CE		COMPOSIÇÕES PRÓPRIAS		0,00%		0,00%		06/2021

ITEM	CÓDIGO	DESCRIÇÃO	FONTE	UND	QUANTIDADE	PREÇO UNITÁRIO R\$	PREÇO TOTAL R\$
							13.041,46
1	SERVIÇOS INICIAIS						
1.1	C3367	PLACA DE SINALIZAÇÃO DE OBRA EM AÇO GALVANIZADO	SEINFRA	M2	4,80	840,26	3.781,17
1.2	C1052	DEMOLIÇÃO DE ESTRUTURA DE MADEIRA P/TELHADOS	SEINFRA	M2	82,44	30,85	2.543,27
1.3	C2210	RETIRADA DE PORTAS E JANELAS, INCLUSIVE BATENTES	SEINFRA	M2	15,00	17,75	266,25
1.4	97631	DEMOLIÇÃO DE ARGAMASSAS, DE FORMA MANUAL, SEM REAPROVEITAMENTO. AF 12/2017	SINAPI	M2	630,10	2,82	1.776,88
1.5	97622	DEMOLIÇÃO DE ALVENARIA DE BLOCO FURADO, DE FORMA MANUAL, SEM REAPROVEITAMENTO. AF 12/2017	SINAPI	M3	9,56	48,53	463,95
1.6	C1049	DEMOLIÇÃO DE CONCRETO SIMPLES	SEINFRA	M3	14,09	268,55	4.209,94
2	SERVIÇOS AUXILIARES						
2.1	C4125	LOCAÇÃO MENSAL DE ANDAIME METÁLICO	SEINFRA	M3	52,00	8,12	422,24
2.2	C0083	ANDAIME METÁLICO DE ENCAIXE P/FACHADAS-LOCAÇÃO MENSAL	SEINFRA	M2	81,80	7,87	615,96
2.3	98525	LIMPEZA MECANIZADA DE CAMADA VEGETAL, VEGETAÇÃO E PEQUENAS ÁRVORES (DIÂMETRO DE TRONCO MENOR QUE 0,20 M), COM TRATOR DE ESTEIRAS. AF 05/2018	SINAPI	M2	410,90	0,35	143,82
							10.546,64
PORTICO FACHADA							
3.1	C4554	TELHA DE ALUMÍNIO, TRAPEZOIDAL s = 0,7mm	SEINFRA	M2	12,60	68,10	854,19
3.2	00034721	PLACA DE SINALIZAÇÃO EM CHAPA DE ALUMINIO COM PINTURA REFLETIVA, E = 2 MM	SINAPI	M2	11,87	815,96	9.685,45
							11.236,81
4	PAREDES E PAINÉIS						
4.1	C0047	ALVENARIA DE BLOCO CERÂMICO FURADO (9x19x39)cm C/ARGAMASSA MISTA DE CAL HIDRATADA, ESP=9 cm	SEINFRA	M2	34,24	30,70	1.051,17
4.2	87679	CHAPISCO APLICADO EM ALVENARIAS E ESTRUTURAS DE CONCRETO INTERNAS, COM COLHER DE PEDREIRO. ARGAMASSA TRAÇO 1:3 COM PREPARO EM BETONEIRA 400L. AF_06/2014	SINAPI	M2	378,00	3,85	1.455,30
4.3	87535	EMBOÇO, PARA RECEBIMENTO DE CERÂMICA, EM ARGAMASSA TRAÇO 1:2:8, PREPARO MECÂNICO COM BETONEIRA 400L, APLICADO MANUALMENTE EM FACES INTERNAS DE PAREDES, PARA AMBIENTE COM ÁREA MAIOR QUE 10M2, ESPESSURA DE 20MM, COM EXECUÇÃO DE TALISCAS. AF_06/2014	SINAPI	M2	110,00	28,13	3.094,30
4.4	87547	MASSA ÚNICA, PARA RECEBIMENTO DE PINTURA, EM ARGAMASSA TRAÇO 1:2:8, PREPARO MECÂNICO COM BETONEIRA 400L, APLICADA MANUALMENTE EM FACES INTERNAS DE PAREDES, ESPESSURA DE 10MM, COM EXECUÇÃO DE TALISCAS. AF_06/2014	SINAPI	M2	258,00	21,03	5.436,04
							25.750,46
5	ESTRUTURA METALICA QUADRA POLIESPORTIVA						
5.1	100773	ESTRUTURA TRELIÇADA DE COBERTURA, TIPO ARCO, COM LIGAÇÕES SOLDADAS, INCLUSOS PERFIS METÁLICOS, CHAPAS METÁLICAS, MÃO DE OBRA E TRANSPORTE COM GUINDASTE - FORNECIMENTO E INSTALAÇÃO. AF 01/2020 P	SINAPI	KG	468,00	23,69	11.086,92
	100765	PILAR METÁLICO PERFIL LAMINADO OU SOLDADO EM AÇO ESTRUTURAL, COM CONEXÕES SOLDADAS, INCLUSOS MÃO DE OBRA, TRANSPORTE E IÇAMENTO UTILIZANDO GUINDASTE - FORNECIMENTO E INSTALAÇÃO. AF 01/2020 P	SINAPI	KG	510,00	20,03	10.215,30
5.3	100717	LIXAMENTO MANUAL EM SUPERFÍCIES METÁLICAS EM OBRA. AF 01/2020	SINAPI	M2	87,65	8,00	701,20
5.4	100721	PINTURA COM TINTA ALQUÍDICA DE FUNDO (TIPO ZARÇAO) PULVERIZADA SOBRE SUPERFÍCIES METÁLICAS (EXCETO PERFIL) EXECUTADO EM OBRA (POR DEMÃO) AF 01/2020 P	SINAPI	M2	87,65	21,44	1.879,32
5.5	100742	PINTURA COM TINTA ALQUÍDICA DE ACABAMENTO (ESMALTE SINTÉTICO ACETINADO) APLICADA A ROLO OU PINCEL SOBRE SUPERFÍCIES METÁLICAS (EXCETO PERFIL) EXECUTADO EM OBRA (POR DEMÃO) AF 01/2020	SINAPI	M2	87,65	21,31	1.867,02
							24.856,72
6	ESQUADRIAS						
6.1	91011	PORTA DE MADEIRA PARA VERNIZ, SEMI-OCIA (LEVE OU MÉDIA), 80X210CM, ESPESSURA DE 3,5CM, INCLUSO DOBRADIÇAS - FORNECIMENTO E INSTALAÇÃO. AF 12/2019	SINAPI	UN	7,00	440,48	3.083,36
6.2	90820	PORTA DE MADEIRA PARA PINTURA, SEMI-OCIA (LEVE OU MÉDIA), 60X210CM, ESPESSURA DE 3,5CM, INCLUSO DOBRADIÇAS - FORNECIMENTO E INSTALAÇÃO. AF 12/2019	SINAPI	UN	6,00	362,28	2.173,68
6.3	100700	PORTA DE MADEIRA COMPENSADA LISA PARA PINTURA, 120X210X3,5CM, 2 FOLHAS, INCLUSO ADUELA 2A, ALIZAR 2A E DOBRADIÇAS. AF 12/2019	SINAPI	UN	4,00	843,80	3.375,20
6.4	100671	JANELA DE MADEIRA (IMBUÍ/CEDRO OU EQUIV) DE CORRER COM 8 FOLHAS (2 VENEZIANAS FIXAS, 2 VENEZIANAS DE CORRER E 2 DE CORRER PARA VIDRO), COM BATENTE, ALIZAR E FERRAGENS, EXCLUSIVE VIDROS, ACABAMENTO E CONTRAMARCO, FORNECIMENTO E INSTALAÇÃO. AF 12/2019	SINAPI	M2	6,20	751,02	4.656,32
6.5	C4556	PORTÃO PIVOTANTE NYLOFOR, COMPOSTO DE QUADRO, PAINÉIS E ACESSÓRIOS COM PINTURA ELETROSTÁTICA COM TINTA POLIESTER, NAS CORES VERDE OU BRANCA, COM POSTE EM AÇO REVESTIDO, COR VERDE OU BRANCA - FORNECIMENTO E MONTAGEM	SEINFRA	M2	11,56	622,70	7.198,41

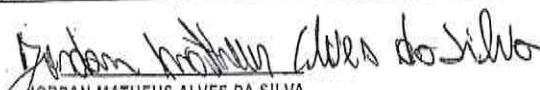
JORDAN MATHEUS ALVES DA SILVA
 ENGENHEIRO CIVIL
 RNP: 061981361-0 CREA/CE

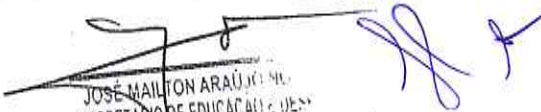
JOSÉ MAÍLTON ARAÚJO
 SECRETÁRIO DE EDUCAÇÃO E DESP
 PORT. Nº 0003/2021

6.6	C4730	CERCA/GRADIL NYLOFOR H=1,53M, MALHA 5 X 20CM - FIO 4,30MM, COM FIXADORES DE POLIAMIDA EM POSTE 40 x 60 MM CHUMBADOS EM BASE DE CONCRETO (EXCLUSIVE ESTA), REVESTIDOS EM POLIESTER POR PROCESSO DE PINTURA ELETROSTÁTICA (GRADIL E POSTE), NAS CORES VERDE OU BRANCA - FORNECIMENTO E INSTALAÇÃO	SEINFRA	M	16,65			33.723,89
7	COBERTURAS DA ESCOLA							
7.1	94207	TELHAMENTO COM TELHA ONDULADA DE FIBROCIMENTO E = 6 MM, COM RECOBRIMENTO LATERAL DE 1/4 DE ONDA PARA TELHADO COM INCLINAÇÃO MAIOR QUE 10°, COM ATÉ 2 ÁGUAS, INCLUSO ICAMENTO. AF 07/2019	SINAPI	M2	139,34		56,37	7.854,80
7.2	C0660	CALHA DE CHAPA GALVANIZADA 26 DESENVOLVIMENTO 33cm	SEINFRA	M	38,74		71,13	2.756,58
7.3	92539	TRAMA DE MADEIRA COMPOSTA POR RIPAS, CAIBROS E TERÇAS PARA TELHADOS DE ATÉ 2 ÁGUAS PARA TELHA DE ENCAIXE DE CERÂMICA OU DE CONCRETO, INCLUSO TRANSPORTE VERTICAL. AF 07/2019	SINAPI	M2	37,40		69,76	2.606,02
7.4	94231	RUFO EM CHAPA DE AÇO GALVANIZADO NÚMERO 24, CORTE DE 25 CM, INCLUSO TRANSPORTE VERTICAL. AF 07/2019	SINAPI	M	13,20		65,21	860,77
7.5	C2200	RETELHAMENTO C/ TELHA CERÂMICA ATÉ 20% NOVA	SEINFRA	M2	314,56		55,67	17.511,50
7.6	C3084	EXECUÇÃO DE PINGADEIRAS	SEINFRA	M	32,00		13,13	420,16
7.7	C0389	BEIRAL DE MADEIRA DE (2 X 8)cm, INCLUSIVE PINTURA	SEINFRA	M	36,00		34,21	1.231,96
7.8	C0387	BEIRA E BICA EM TELHA COLONIAL	SEINFRA	M	32,00		15,02	480,64
8	COBERTURA DA QUADRA POLIESPORTIVA							
8.1	C2452	TELHA TIPO ONDULINE EM ESTRUTURA METÁLICA	SEINFRA	M2	33,00		84,60	2.704,77
8.2	00004318	PARAFUSO ZINCADO 5/16" X 85 MM PARA FIXAÇÃO DE TELHA DE FIBROCIMENTO CANALETE 90, INCLUI BUCHA NYLON 8-10	SINAPI	UN	760,00		1,86	1.406,00
8.3	I1180	FITA DE VEDAÇÃO	SEINFRA	M	85,00		0,35	29,76
9	PISOS QUADRA POLIESPORTIVA							
9.1	I1348	LONA PLÁSTICA PRETA	SEINFRA	M2	120,00		1,61	181,20
9.2	C1917	PISO DE CONCRETO FCK=16MPa ESP.= 12cm, ARMADO C/TELA DE AÇO	SEINFRA	M2	119,37		126,27	15.072,85
9.3	98681	PISO CIMENTADO, TRAÇO 1:3 (CIMENTO E AREIA), ACABAMENTO RÚSTICO, ESPESSURA 2,0 CM, PREPARO MECÂNICO DA ARGAMASSA. AF 09/2020	SINAPI	M2	119,37		30,74	3.669,43
9.4	00040647	PISO INDUSTRIAL EM CONCRETO ARMADO DE ACABAMENTO POLIDO, ESPESSURA 12 CM (CIMENTO QUEIMADO) (INCLUSO EXECUÇÃO)	SINAPI	M2	89,34		171,77	10.102,83
10	REVESTIMENTOS							
10.1	87275	REVESTIMENTO CERÂMICO PARA PAREDES INTERNAS COM PLACAS TIPO ESMALTADA EXTRA DE DIMENSÕES 33X45 CM APLICADAS EM AMBIENTES DE ÁREA MAIOR QUE 5 M² A MEIA ALTURA DAS PAREDES. AF 06/2014	SINAPI	M2	43,85		83,28	3.626,84
10.2	93392	REVESTIMENTO CERÂMICO PARA PAREDES INTERNAS COM PLACAS TIPO ESMALTADA PADRÃO POPULAR DE DIMENSÕES 20X20 CM, ARGAMASSA TIPO AC I, APLICADAS EM AMBIENTES DE ÁREA MENOR QUE 5 M² NA ALTURA INTEIRA DAS PAREDES. AF 06/2014	SINAPI	M2	46,87		57,97	2.717,05
11	INSTALAÇÕES HIDROSANITÁRIAS							
11.1	C0350	BACIA SIFONADA DE LOUÇA BRANCA C/ACESSÓRIOS E TUBO DE LIGAÇÃO	SEINFRA	UN	6,00		411,68	3.293,44
11.2	C0797	CHUVEIRO PLÁSTICO (INSTALADO)	SEINFRA	UN	3,00		13,01	39,03
11.3	C3598	LAVATÓRIO DE LOUÇA BRANCA S/COLUNA C/TORNEIRA PLÁSTICA E ACESSÓRIOS - PADRÃO POPULAR	SEINFRA	UN	4,00		291,20	1.164,80
11.4	C2272	SIFÃO DE PVC RÍGIDO D= 2" (INSTALADO)	SEINFRA	UN	10,00		30,65	306,50
11.5	C4671	SABONETEIRA METÁLICA	SEINFRA	UN	4,00		45,43	181,72
11.6	C4000	TORNEIRA TIPO JARDIM CROMADA	SEINFRA	UN	3,00		84,56	253,68
11.7	C2158	REGISTRO DE GAVETA BRUTO D= 25mm (1")	SEINFRA	UN	10,00		71,43	714,30
11.8	C2170	REGISTRO DE PRESSÃO C/CANOPLA CROMADA D=25MM (1")	SEINFRA	UN	5,00		109,84	549,70
11.9	C2343	TÊ PVC BRANCO C/INSPEÇÃO P/ESGOTO D=100mm (4")	SEINFRA	UN	10,00		63,31	633,10
11.10	C1571	JUNÇÃO DUPLA PVC BRANCO D=100mm (4") - JUNTA SOLD.	SEINFRA	UN	8,00		71,86	574,80
11.11	C1729	LUVA PVC SOLD. MARROM D= 25mm (3/4")	SEINFRA	UN	12,00		5,88	68,16
11.12	C4392	JOELHO 45 PVC SOLDÁVEL D=32mm (1")	SEINFRA	UN	12,00		13,41	53,64
11.13	C1549	JOELHO PVC BRANCO P/ESGOTO D=100mm (4")	SEINFRA	UN	4,00		35,57	284,56
11.14	C0281	ASSENTAMENTO DE TUBOS E CONEXÕES EM PVC, JE DN 100mm	SEINFRA	M	281,00		3,87	1.087,47
11.15	C2616	TUBO PVC SOLD. MARROM D= 25mm (3/4")	SEINFRA	M	281,00		9,44	2.652,64
11.16	C2694	TUBO PVC BRANCO P/ESGOTO D=100mm (4") - JUNTA C/ANÊIS	SEINFRA	M	72,00		40,33	2.903,70
11.17	C0953	COTOVELO PVC SOLD. MARROM D=25mm (3/4")	SEINFRA	UN	12,00		8,61	115,32
11.18	C1526	JOELHO 90 PVC SOLD./ROSCA. D= 25mmX3/4"	SEINFRA	UN	19,00		13,20	250,80
12	INSTALAÇÕES ELÉTRICAS							
12.1	C1184	ELETRODUTO FLEXÍVEL, TIPO GARGANTA	SEINFRA	M	120,00		19,06	2.287,20
12.2	C1196	ELETRODUTO PVC ROSC. INCL. CONEXÕES D= 25mm (3/4")	SEINFRA	M	136,00		19,03	2.588,08
12.3	C1020	CURVA P/ELETRODUTO PVC ROSC. D= 25mm (3/4")	SEINFRA	UN	12,00		7,27	87,24
12.4	C4861	CAIXA DE INSPEÇÃO DE TERRA CILÍNDRICA 300x600mm	SEINFRA	UN	6,00		127,46	764,76
12.5	C4781	CAIXA DE LIGAÇÃO PVC 4" X 4"	SEINFRA	UN	13,00		11,46	148,98

JORDAN MATHEUS ALVES DA SILVA
ENGENHEIRO CIVIL
RNP: 061981361-0 CREA CE

JOSÉ MAITON ARAÚJO NOCRATO
SECRETÁRIO DE EDUCAÇÃO E DESPORTO
PORT. N.º 0003/2021

Item	Código	Descrição	Unidade	Quantidade	Valor Unitário	Valor Total
12.6	C2069	QUADRO DE DISTRIBUIÇÃO DE LUZ EMBUTIR ATÉ 36 DIVISÕES 457X332X85mm. C/ BARRAMENTO	SEINFRA UN	1	476,97	476,97
12.7	C1372	FIO ISOLADO PVC P/750V 10MM2	SEINFRA M	80,00	13,36	1.068,80
12.8	C1375	FIO ISOLADO PVC P/750V 4MM2	SEINFRA M	90,00	8,65	778,50
12.9	C1374	FIO ISOLADO PVC P/750V 2.5 MM2	SEINFRA M	70,00	6,95	486,50
12.10	C1373	FIO ISOLADO PVC P/750V 1MM2	SEINFRA M	300,00	5,15	1.545,00
12.11	C1493	INTERRUPTOR UMA TECLA PARALELO E TOMADA UNIVERSAL 10A 250V	SEINFRA UN	2,00	43,82	87,24
12.12	C1494	INTERRUPTOR UMA TECLA SIMPLES 10A 250V	SEINFRA UN	1,00	19,49	19,49
12.13	C1481	INTERRUPTOR DUAS TECLAS PARALELO 10A 250V	SEINFRA UN	2,00	48,10	96,20
12.14	C2484	TOMADA 2 POLOS MAIS TERRA 20A 250V	SEINFRA UN	4,00	24,32	97,28
12.15	C0327	ATERRAMENTO COMPLETO C/ 3 HASTES COPPERWELD P/PARA-RAIOS	SEINFRA CJ	2,00	1.031,23	2.062,45
12.16	C4788	REDE FRIGORÍGENA C/ TUBO DE COBRE 1 1/2", ISOLADO COM BORRACHA ELASTOMÉRICA, SUSTENTAÇÃO, SOLDA E LIMPEZA	SEINFRA M	9,00	215,34	1.938,06
						36.164,95
13	PINTURAS					
13.1	C4913	REMOÇÃO DE PINTURA LÁTEX (RASPAGEM E/OU LIXAMENTO E/OU ESCOVAÇÃO)	SEINFRA M2	489,33	7,83	3.831,45
13.2	C1280	ESMALTE DUAS DEMÃOS EM ESQUADRIAS DE MADEIRA	SEINFRA M2	180,88	26,10	4.713,14
13.3	C1281	ESMALTE SINTÉTICO EM ESTRUTURA DE AÇO CARBONO 50 MICRA C/REVÓLVER	SEINFRA M2	182,58	11,71	2.137,78
13.4	00035893	TINTA LÁTEX ACRILICA ECONOMICA, COR BRANCA	SINAPI L	481,78	14,07	6.497,24
13.5	95305	TEXTURA ACRILICA, APLICAÇÃO MANUAL EM PAREDE, UMA DEMÃO. AF_09/2018	SINAPI M2	1.088,92	16,67	18.162,30
13.6	102506	PINTURA DE DEMARCAÇÃO DE QUADRA POLIESPORTIVA COM TINTA EPÓXI, E = 5 CM. APLICAÇÃO MANUAL. AF_05/2021	SINAPI M	89,00	9,36	833,04
						5.770,80
INSTALAÇÕES DE COMBATE E PREVENÇÃO A INCÊNDIO						
14.1	C1359	EXTINTOR DE GÁS CARBÔNICO OU PÓ QUÍMICO DE 4 OU 6KG	SEINFRA UN	8,00	828,48	4.970,88
14.2	C4394	LUMINÁRIA DE EMERGÊNCIA	SEINFRA UN	4,00	324,70	1.298,80
14.3	C4850	PLACA EM ACRILICO ADESIVADA PARA SINALIZAÇÃO COM INDICAÇÃO DE ROTA DE FUGA 26X13CM	SEINFRA M	12,00	13,39	160,88
14.4	C4649	SINALIZAÇÃO PARA EXTINTOR	SEINFRA UN	6,00	56,74	340,44
						6.445,21
15	LIMPEZA GERAL DE OBRAS					
15.1	C1628	LIMPEZA GERAL	SEINFRA M2	358,50	13,70	4.912,82
15.2	99803	LIMPEZA DE PISO CERÂMICO OU PORCELANATO COM PANO UMIDO. AF_04/2018	SINAPI M2	168,00	1,80	302,40
15.3	C1823	LIMPEZA DE BASE OU LASTRO	SEINFRA M2	620,00	1,98	1.225,20
15.4	99822	LIMPEZA DE PORTA DE MADEIRA. AF_04/2019	SINAPI M2	17,00	0,87	14,79
						49.206,01
VALOR BDI TOTAL:						49.206,01
VALOR ORÇAMENTO:						189.868,85
VALOR TOTAL:						239.074,86

Jordan Matheus Alves da Silva

JORDAN MATHEUS ALVES DA SILVA

ENGENHEIRO CIVIL

RNP: 061981351-0 CREA CE

JOSE MAILTON ARAUJO NOCRATO
SECRETARIO DE EDUCACAO E DESPORTO
PORT N° 0003/2021

[Handwritten signature]

RESUMO DO ORÇAMENTO



OBRA:	ESCOLA MANOEL BALTAZAR DE FREITAS	DATA:	13/07/2021		BDI:	25,02%
DESCRIÇÃO:	REFORMA DA ESCOLA E QUARA POLIESPORTIVA DA ESCOLA MANOEL BALTAZAR DE FREITAS	FONTE:	VERSÃO:	HORA:	MES:	REF.:
LOCAL:	RUA Dra. LEIRIA DE ANDRADE, S/N, CENTRO, GUAÍUBA - CE	SEINFRA	027.1 COM DESONERAÇÃO	83,85%	47,76%	05/2021
CLIENTE:	PREFEITURA MUNICIPAL DE GUAÍUBA - CE	SINAPI	202105 COM DESONERAÇÃO	83,85%	47,70%	06/2021
			COMPOSIÇÕES PRÓPRIAS	0,00%	0,00%	

1	SERVIÇOS INICIAIS		13.041,46	5,45
2	SERVIÇOS AUXILIARES		1.183,02	0,49
3	PORTICO FACHADA		10.549,84	4,41
4	PAREDES E PAINÉIS		11.236,81	4,70
5	ESTRUTURA METALICA QUADRA POLIESPORTIVA		25.780,46	10,77
6	ESQUADRIAS		24.855,72	10,40
7	COBERTURAS DA ESCOLA		33.723,89	14,11
8	COBERTURA DA QUADRA POLIESPORTIVA		4.230,52	1,77
9	PISOS QUADRA POLIESPORTIVA		29.116,31	12,18
10	REVESTIMENTOS		6.343,80	2,65
11	INSTALAÇÕES HIDROSANITARIAS		15.127,42	6,33
12	INSTALAÇÕES ELÉTRICAS		14.534,76	6,08
13	PINTURAS		36.164,95	15,13
14	INSTALAÇÕES DE COMBATE E PREVENÇÃO A INCÊNDIO		6.770,80	2,83
15	LIMPEZA GERAL DE OBRAS		6.445,21	2,70
			VALOR BDI TOTAL:	49.206,01
			VALOR ORÇAMENTO:	189.869,85
			VALOR TOTAL:	239.074,86



JORDAN MATHEUS ALVES DA SILVA
 ENGENHEIRO CIVIL
 RNP: 061981361-0 CREA CE

JOSE MAILTON ARAÚJO NOCRATO
 SECRETARIO DE EDUCAÇÃO E ESPORTE
 PORT. Nº 0003/2021

ORÇAMENTO - CURVA ABC DE SER' OS

OBRA: ESCOLA MANOEL BALTAZAR DE FREITAS
DESCRIÇÃO: REFORMA DA ESCOLA E QUARA POLIESPORTIVA DA ESCOLA MANOEL BALTAZAR DE FREITAS
LOCAL: RUA Dra. LEIRIA DE ANDRADE, SAN, CENTRO, GUAJUBA - CE
CLIENTE: PREFEITURA MUNICIPAL DE GUAJUBA - CE

DATA: 13/07/2021
VERSÃO:
SEINFRA: 027.1 COM DESONERAÇÃO
SINAPI: 2021/06 COM DESONERAÇÃO
COMPOSIÇÕES PROPRIAS

BDI: 25,92%
HORA: 83,85%
MES: 47,76%
DATA REF: 05/2021
05/2021

CÓDIGO	DESCRIÇÃO	FONTE	TIPO	UNIDADE	QUANTIDADE	PREÇO UNITÁRIO	PREÇO TOTAL	%	ACUMUL. %	CL
B5305	TEXTURA ACRILICA, APLICAÇÃO MANUAL EM PAREDE, UMA DEMÃO, AF_09/2016	SINAPI	SERVICO	M2	1.088,92	16,67	18.152,30	7,59	7,59	A
C2200	RETELHAMENTO C/ TELHA CERÂMICA ATE 20% NOVA	SEINFRA	SERVICO	M2	34,56	56,67	17.511,56	7,32	14,92	A
C1917	PISO DE CONCRETO FCK=15MPa ESP= 12cm, ARMADO C/TELA DE AÇO	SEINFRA	SERVICO	M2	116,37	126,27	14.692,85	6,30	21,22	A
100773	ESTRUTURA TRELHADA DE COBERTURA, TIPO ARCO, COM LIGAÇÕES SOLDADAS, INCLUSOS PERFIS METÁLICOS, CHAPAS METÁLICAS, MÃO DE OBRA E TRANSPORTE COM GUINDASTE - FORNECIMENTO E INSTALAÇÃO. AF_01/2020 P	SINAPI	SERVICO	KG	460,00	23,68	11.088,92	4,84	26,06	A
100756	PILAR METÁLICO PERFIL LAMINADO OU SOLDADO EM AÇO ESTRUTURAL, COM CONEXÕES SOLDADAS, INCLUSOS MÃO DE OBRA, TRANSPORTE E IÇAMENTO UTILIZANDO GUINDASTE - FORNECIMENTO E INSTALAÇÃO. AF_01/2020 P	SINAPI	SERVICO	KG	516,00	20,03	10.215,36	4,27	30,33	A
00040647	PISO INDUSTRIAL EM CONCRETO ARMADO DE ACABAMENTO POLIDO, ESPESSURA 12 CM (CIMENTO QUEIMADO) (INCLUSO EXECUÇÃO)	SINAPI	MATERIAL	M2	69,34	171,77	11.912,03	4,26	34,60	A
00034721	PLACA DE SINALIZAÇÃO EM CHAPA DE ALUMÍNIO COM PINTURA REFLETIVA, E = 2 MM	SINAPI	MATERIAL	M2	11,87	615,88	7.298,45	4,05	38,65	A
94207	TELHAMENTO COM TELHA ONDULADA DE FIBROCIMENTO E = 6 MM, COM RECORRIMENTO LATERAL DE 1/4 DE ONDA PARA TELHADO COM INCLINAÇÃO MAIOR QUE 10°, COM ATÉ 2 ÁGUAS, INCLUSO IÇAMENTO. AF_07/2019	SINAPI	SERVICO	M2	139,34	56,37	7.854,60	3,28	41,93	A
C4556	PORTÃO PIVOTANTE NYLOR, COMPOSTO DE QUADRO, PAINÉIS E ACESSÓRIOS COM PINTURA ELETROSTÁTICA COM TINTA POLIESTER, NAS CORES VERDE OU BRANCA, COM POSTE EM AÇO REVESTIDO, COR VERDE OU BRANCA - FORNECIMENTO E MONTAGEM	SEINFRA	SERVICO	M2	11,58	622,70	7.186,41	3,01	44,94	A
00035693	TINTA LATEX ACRILICA ECONOMICA, COR BRANCA	SINAPI	MATERIAL	L	461,78	14,07	6.487,24	2,72	47,66	A
87547	MASSA ÚNICA, PARA RECEBIMENTO DE PINTURA, EM ARGAMASSA TRAÇO 1:2:8, PREPARO MECÂNICO COM BETONEIRA 400L, APLICADA MANUALMENTE EM FACES INTERNAS DE PAREDES, ESPESSURA DE 10MM, COM EXECUÇÃO DE TALISCAS. AF_06/2014	SINAPI	SERVICO	M2	280,00	21,00	5.880,00	2,36	49,92	A
C1359	EXTINTOR DE GÁS CARBÔNICO OU PÓ QUÍMICO DE 4 OU 6KG	SEINFRA	SERVICO	M2	8,20	761,02	6.248,32	1,55	51,47	B
C4528	LIMPEZA GERAL	SEINFRA	SERVICO	M	16,55	263,98	4.356,07	1,03	52,50	B
C1280	ESMALTE DUAS DEMÃOS EM ESQUADRIAS DE MADEIRA	SEINFRA	SERVICO	M2	359,60	13,70	4.928,82	2,05	54,55	B
100571	JANELA DE MADEIRA (IMBUICEDRO OU EQUIV) DE CORRER COM 6 FOLHAS (2 VENEZUEANAS FIXAS, 2 VENEZUEANAS DE CORRER E 2 DE CORRER PARA VIDRO), COM BATELITE, ALZAR E FERRAGENS, EXCLUSIVE VIDROS, ACABAMENTO E CONTRAMARCO, FORNECIMENTO E INSTALAÇÃO. AF_12/2019	SEINFRA	SERVICO	M2	190,58	26,10	4.973,14	1,97	56,52	B
C4730	CERCAGRADIL NYLOR H=1,50M, MALHA 5 X 20CM - RIO 4,30MM, COM FIXADORES DE POLIUMIDA EM POSTE 40 X 60 MM CHUMBADOS EM BASE DE CONCRETO (EXCLUSIVE ESTA), REVESTIDOS EM POLIESTER POR PROCESSO DE PINTURA ELETROSTÁTICA (GRADIL E POSTE), NAS CORES VERDE OU BRANCA - FORNECIMENTO E INSTALAÇÃO	SEINFRA	SERVICO	M	1,00	4.973,14	4.973,14	1,00	57,52	B
C1049	DEMOLIÇÃO DE CONCRETO SIMPLES	SEINFRA	SERVICO	M	1,00	4.973,14	4.973,14	1,00	58,52	B
C4873	REMOÇÃO DE PINTURA LÁTEX (RASPAGEM E/OU LIXAMENTO E/OU ESCOVAÇÃO)	SEINFRA	SERVICO	M3	14,50	268,15	3.888,15	1,79	60,31	B
C3367	PISO DE SINALIZAÇÃO DE OBRA EM AÇO GALVANIZADO	SEINFRA	SERVICO	M2	489,33	7,93	3.880,45	1,60	61,91	B
98861	PISO CIMENTADO, TRAÇO 1:3 (CIMENTO E AREIA), ACABAMENTO RÚSTICO, ESPESSURA 2,0 CM, PREPARO MECÂNICO DA ARGAMASSA. AF_06/2020	SEINFRA	SERVICO	M2	4,50	840,26	3.781,17	1,59	63,50	B
87275	REVESTIMENTO CERÂMICO PARA PAREDES INTERNAS COM PLACAS TIPO ESMALTADA EXTRA, DE DIMENSÕES 33X45 CM APLICADAS EM AMBIENTES DE ÁREA MAIOR QUE 5 M² A MEIA ALTURA DAS PAREDES. AF_06/2014	SINAPI	SERVICO	M2	110,37	30,74	3.394,43	1,53	65,03	B
100700	PORTA DE MADEIRA COMPENSADA LISA PARA PINTURA, 120X210X3,5CM, 2 FOLHAS, INCLUSO ADUELA 2A, ALZAR 2A E DOBRADILHAS. AF_12/2019	SINAPI	SERVICO	M2	43,55	83,28	3.626,84	1,52	66,55	B
C0950	BACIA SIFONADA DE LOUÇA BRANCA C/ACCESSÓRIOS E TUBO DE LIGAÇÃO	SINAPI	SERVICO	UN	4,00	943,80	3.775,20	1,41	67,96	B
87535	EMBOÇO, PARA RECEBIMENTO DE CERÂMICA, EM ARGAMASSA TRAÇO 1:2:8, PREPARO MECÂNICO COM BETONEIRA 400L, APLICADO MANUALMENTE EM FACES INTERNAS DE PAREDES, PARA AMBIENTE COM ÁREA MAIOR QUE 10M2, ESPESSURA DE 20MM, COM EXECUÇÃO DE TALISCAS. AF_06/2014	SEINFRA	SERVICO	UN	5,00	411,68	2.058,40	1,28	69,24	B
81011	PORTA DE MADEIRA PARA VERNIZ, SEMI-OCIA (LEVE OU MÉDIA), 80X210CM, ESPESSURA DE 3,5CM, INCLUSO DOBRADILHAS - FORNECIMENTO E INSTALAÇÃO. AF_12/2019	SINAPI	SERVICO	UN	110,00	28,13	3.094,30	1,26	70,50	B
C2584	TUBO PVC BRANCO PRESSGOTO D=100mm (4") - JUNTA C/PAISÉIS	SEINFRA	SERVICO	M	7,00	440,48	3.080,36	1,26	71,76	B
C2452	TELHA TIPO ONDULINE EM ESTRUTURA METÁLICA	SEINFRA	SERVICO	M	72,09	40,33	2.908,76	1,21	72,97	B
C0680	CALHA DE CHAPA GALVANIZADA 28 DESENVOLVIMENTO 33cm	SEINFRA	SERVICO	M	33,00	84,69	2.794,77	1,17	74,14	B
					38,74	71,13	2.755,58	1,15	75,29	B
									73,07	
									74,28	
									75,45	
									76,61	



1716

93392	REVESTIMENTO CERÂMICO PARA PAREDES INTERNAS COM PLACAS TIPO E DIMENSÕES 20X20 CM, ARGAMASSA TIPO AC I, APLICADAS EM AMBIENTES D...	M2	46,67	57,97	2.717,05	1,14	77,74	B
C2616	TUBO PVC SOLD. MARROM D= 25mm (3/4")	M	281,00	9,44	2.652,64	1,11	78,85	B
92539	TRAMA DE MADEIRA COMPOSTA POR RIPAS, CABROS E TERÇAS PARA TELHADOS DE ENCAIXE DE CERÂMICA OU DE CONCRETO, INCLUSIVE TRANSPORTE VERTICAL	M2	37,40	69,78	2.659,02	1,09	79,94	B
C1196	ELETRODUTO PVC ROSC.INCL.CONEXÕES D= 25mm (3/4")	M	136,00	18,00	2.588,06	1,08	81,03	C
C1052	DEMOLIÇÃO DE ESTRUTURA DE MADEIRA PITELHADOS	M2	162,44	30,85	2.543,27	1,08	82,09	C
C1184	ELETRODUTO FLEXÍVEL TIPO GARGANTA	M	100,00	19,00	2.287,20	0,86	83,05	C
90820	PORTA DE MADEIRA PARA PINTURA, SEM-OCA (LEVE OU MÉDIA), 60X210CM, ESPESURA DE 3,5CM, INCLUSIVE DOBRADIÇAS - FORNECIMENTO E INSTALAÇÃO. AF_12/2019	UN	5,00	382,26	2.173,56	0,91	83,06	C
C1281	ESMALTE SINTÉTICO EM ESTRUTURA DE AÇO CARBONO 50 MICRA C/REVÓLVER	M2	102,56	11,71	2.137,78	0,89	84,85	C
C0327	ATERRAMENTO COMPLETO C/ 3 HASTES COPPERWELD PIFÁRA-RAIOS	C/J	2,00	1.091,23	2.082,46	0,86	85,71	C
C4788	REDE FRIGORÍGENA C/ TUBO DE COBRE 1"1/2", ISOLADO COM BORRACHA ELASTOMÉRICA, SUSTENTADAÇÃO, SOLDA E LIMPEZA	M	9,09	215,34	1.938,05	0,81	86,52	C
100721	PINTURA COM TINTA ALCODÍDICA DE FUNDO (TIPO ZARÇAO) PULVERIZADA SOBRE SUPERFÍCIES METÁLICAS (EXCETO PERFIL) EXECUTADO EM OBRA (POR DEMÃO). AF_01/2020_P	M2	87,65	21,44	1.870,22	0,79	87,31	C
100742	PINTURA COM TINTA ALCODÍDICA DE ACABAMENTO (ESMALTE SINTÉTICO ACETINADO) APLICADA A ROLO OU PINCEL SOBRE SUPERFÍCIES METÁLICAS (EXCETO PERFIL) EXECUTADO EM OBRA (POR DEMÃO). AF_01/2020	M2	87,65	21,31	1.867,82	0,78	86,69	C
97631	DEMOLIÇÃO DE ARGAMASSAS, DE FORMA MANUAL, SEM REAPROVEITAMENTO. AF_12/2017	M2	639,10	2,82	1.776,88	0,74	88,83	C
C1373	FIO ISOLADO PVC P/750V 1MM2	M	300,00	5,15	1.545,00	0,65	89,48	C
97879	CHAPISCO APLICADO EM ALVENARIAS E ESTRUTURAS DE CONCRETO INTERNAS, COM COLHER DE PEDREIRO, ARGAMASSA TRAÇÃO 1:3 COM PREPARO EM BETONEIRA 400L. AF_06/2014	M2	378,09	3,85	1.455,30	0,61	90,03	C
00004318	PARAFUSO ZINCADO 5/16" X 85 MM PARA FIXAÇÃO DE TELHA DE FIBROCIMENTO CANALETE 60, INCLUI BUCHA NYLON S-10	UN	703,00	1,85	1.458,00	0,69	90,89	C
C4394	LUMINÁRIA DE EMERGÊNCIA	UN	4,00	324,70	1.236,80	0,54	91,22	C
C0388	BEIRAL DE MADEIRA DE 12 X 8cm, INCLUSIVE PINTURA	M	36,05	94,21	1.231,56	0,52	91,73	C
C1823	LIMPEZA DE BASE OU LASTRO	M2	168,00	1,96	1.215,20	0,51	92,24	C
C3599	LAVATÓRIO DE LOUÇA BRANCA S/COLUNA C/TORNHEIRA PLÁSTICA E ACESSÓRIOS - PADRÃO POPULAR	UN	4,20	291,20	1.164,80	0,49	92,73	C
C0281	ASSENTAMENTO DE TUBOS E CONEXÕES EM PVC, JE DN 100mm	M	281,00	3,87	1.007,47	0,45	93,19	C
C1372	FIO ISOLADO PVC P/750V 10MM2	M	80,05	13,36	1.068,80	0,45	93,63	C
C0947	ALVENARIA DE BLOCO CERÂMICO FURADO (9x19x39)cm ARGAMASSA MISTA DE CAL HIDRATADA, ESP=9 cm	M2	34,24	30,70	1.051,17	0,44	94,07	C
C4554	TELHA DE ALUMÍNIO, TRAPEZOIDAL e = 0,7mm	M2	12,69	66,10	866,19	0,38	94,43	C
94231	RUFO EM CHAPA DE AÇO GALVANIZADO NÚMERO 24, CORTE DE 25 CM, INCLUSIVE TRANSPORTE VERTICAL. AF_07/2019	M	13,20	65,21	866,77	0,36	94,79	C
102506	PINTURA DE DEMARCAÇÃO DE QUADRA POLIESPORTIVA COM TINTA EPOXI E = 5 CM APLICAÇÃO MANUAL. AF_05/2021	M	88,00	8,30	833,04	0,35	95,14	C
C1375	FIO ISOLADO PVC P/750V 4MM2	M	95,00	8,85	778,50	0,33	95,47	C
C4881	CAIXA DE INSPEÇÃO DE TERRA CILÍNDRICA 300x600mm	UN	6,00	127,46	764,76	0,32	95,70	C
C2158	REGISTRO DE GAVETA BRUTO D= 25mm (1")	UN	10,00	71,43	714,30	0,30	96,09	C
100717	LIXAMENTO MANUAL EM SUPERFÍCIES METÁLICAS EM OBRA. AF_01/2020	M2	87,65	8,00	701,20	0,29	96,38	C
C2340	TÊ PVC BRANCO CINSEPOÇÃO PIESGOTO D=100mm (4")	UN	10,00	63,31	633,10	0,28	96,64	C
C0083	ANDARME METÁLICO DE ENCAIXE PIFACHADAS-LOCAÇÃO MENSAL	M2	81,59	7,57	616,08	0,26	96,90	C
C1571	JUNÇÃO DUPLA PVC BRANCO D=100mm (4") - JUNTA SOLD.	UN	6,00	71,65	574,80	0,24	97,14	C
C2170	REGISTRO DE PRESSÃO C/ANOPLA CROMADA D=25MM (1")	UN	5,00	109,94	549,70	0,23	97,37	C
C1374	FIO ISOLADO PVC P/750V 2,5 MM2	M	70,00	6,95	486,59	0,20	97,55	C
C0387	BEIRA E BICA EM TELHA COLONIAL	M	32,00	15,02	480,64	0,20	97,78	C
C2069	QUADRO DE DISTRIBUIÇÃO DE LUZ EMBUTIR ATÉ 36 DIVISÕES 457X332X95mm, C/ BARRAMENTO	UN	1,00	476,97	476,97	0,22	97,98	C
97622	DEMOLIÇÃO DE ALVENARIA DE BLOCO FURADO, DE FORMA MANUAL, SEM REAPROVEITAMENTO. AF_12/2017	M3	9,56	48,53	463,05	0,19	98,1	C
C4125	LOCAÇÃO MENSAL DE ANDARME METÁLICO	M3	52,03	8,12	422,24	0,18	98,3	C
C3984	EXECUÇÃO DE PINGADEIRAS	M	32,00	13,13	420,16	0,18	98,3	C
C4643	SINALIZAÇÃO PARA EXTINTOR	UN	6,20	51,74	340,44	0,14	98,67	C



[Handwritten signature]

[Handwritten signature]

[Handwritten mark]

56603	LIMPEZA DE PISO CERÂMICO OU PORCELANATO COM PANO ÚMIDO. AF_0412C.	SEINFRA	SERVICO	UN	10,00	30,65	306,50	0,13	56,79	C
C1549	JOELHO PVC BRANCO PRESSOTO D=100mm (4")	SINAPI	SERVICO	M2	166,00	1,80	302,40	0,13	56,02	C
C2210	RETRADA DE PORTAS E JANELAS, INCLUSIVE BATENTES	SEINFRA	SERVICO	UN	8,00	35,57	284,56	0,12	59,04	C
C4000	TORNEIRA TIPO JARDIM CROMADA	SEINFRA	SERVICO	M2	15,06	17,75	268,25	0,11	56,15	C
C1526	JOELHO 90 PVC SOLD.ROSCA. D= 25mmX3/4"	SEINFRA	SERVICO	UN	3,00	64,56	253,68	0,11	62,26	C
C4671	SABONETEIRA METÁLICA	SEINFRA	SERVICO	UN	19,00	13,26	250,80	0,10	59,36	C
11348	LONA PLÁSTICA PRETA	SEINFRA	SERVICO	UN	4,00	45,43	181,72	0,08	56,44	C
C4650	PLACA EM ACRÍLICO ADESIVADA PARA SINALIZAÇÃO COM INDICAÇÃO DE ROTA DE FUGA. 26X13CM	SEINFRA	MATERIAL	M2	120,00	1,51	181,20	0,08	56,51	C
C4781	CAIXA DE LIGAÇÃO PVC 4" X 4"	SEINFRA	SERVICO	M	12,00	13,39	160,68	0,07	56,58	C
96525	LIMPEZA MECANIZADA DE CAMADA VEGETAL, VEGETAÇÃO E PEQUENAS ÁRVORES (DIÂMETRO DE TRONCO MENOR QUE 0,20 M), COM TRATOR DE ESTEIRAS. AF_05/2018	SEINFRA	SERVICO	UN	33,09	11,46	146,88	0,06	59,64	C
C8953	COTOVELO PVC SOLD. MARROM D=25mm (3/4")	SINAPI	SERVICO	M2	410,00	0,35	143,62	0,05	56,70	C
C1481	INTERRUPTOR DUAS TECLAS PARALELO 10A 250V	SEINFRA	SERVICO	UN	12,00	9,61	115,32	0,05	56,75	C
C2464	TOMADA 2 POLOS MAIS TERRA 20A 250V	SEINFRA	SERVICO	UN	2,00	48,10	96,20	0,04	56,79	C
C1483	INTERRUPTOR UMA TECLA PARALELO E TOMADA UNIVERSAL 10A 250V	SEINFRA	SERVICO	UN	4,00	24,32	97,20	0,04	56,83	C
C1020	CURVA PLETOCUTO PVC ROSC. D= 25mm (3/4")	SEINFRA	SERVICO	UN	2,00	43,62	57,24	0,04	56,87	C
C1729	LUVA PVC SOLD. MARROM D= 25mm (3/4")	SEINFRA	SERVICO	UN	12,00	7,27	87,24	0,04	56,91	C
C4392	JOELHO 45 PVC SOLDÁVEL D=32mm (1")	SEINFRA	SERVICO	UN	12,00	5,66	68,16	0,03	56,93	C
C0797	CHUVEIRO PLÁSTICO (INSTALADO)	SEINFRA	SERVICO	UN	4,00	13,41	53,64	0,02	56,96	C
11190	FITA DE VEDAÇÃO	SEINFRA	SERVICO	UN	3,00	13,01	39,03	0,02	56,97	C
C1494	INTERRUPTOR UMA TECLA SIMPLES 10A 250V	SEINFRA	MATERIAL	M	65,00	0,35	23,75	0,01	56,99	C
99822	LIMPEZA DE PORTA DE MADEIRA. AF_04/2019	SEINFRA	SERVICO	UN	1,00	19,49	19,49	0,01	56,99	C
		SINAPI	SERVICO	M2	17,00	0,07	14,79	0,01	100,00	C

Subtotal até 100,00% 239.074,86

Outros: 0,00

Valor total do Orçamento: 239.074,86



[Handwritten signature]

[Handwritten signature]



PREFEITURA MUNICIPAL DE

Guaiúba

HUMANIZAR. DESENVOLVER E PROSPERAR



Estado do Ceará
Prefeitura Municipal de Guaiúba

Cronograma Físico Financeiro



PREFEITURA MUNICIPAL DE

Guaiúba

HUMANIZAR DESENVOLVER E PROSPERAR



Estado do Ceará
Prefeitura Municipal de Guaiúba

Memorial Descritivo e Especificações Técnicas

OBJETIVO DO MEMORIAL

O objetivo do presente memorial é mostrar como serão executadas as diversas etapas, as especificações dos materiais e normas empregadas na execução da obra acima citada.

PROJETOS

Todos os projetos necessários à execução dos serviços serão fornecidos pela Prefeitura Municipal e quaisquer dúvidas posteriores deverão ser esclarecidas com a fiscalização.

FONTE DOS PREÇOS UTILIZADOS

Para o orçamento da Reforma foi utilizado a Tabela Unificada da Secretaria de Infraestrutura do Estado do Ceará (SEINFRA), na versão 27.1 Desonerada, com data base de Abril de 2021. Esta é a tabela usual em todo estado do Ceará e adota mesmos Parâmetros da Tabela Oficial SINAPI. Também foi utilizado a Tabela Sistema Nacional de Pesquisa de Custos e Índices da Construção Civil (SINAPI). Desonerada, com data base de Agosto de 2021.

BDI UTILIZADO

Conforme exposto nos orçamentos a Prefeitura Municipal adota um BDI de 25,92%.

EXECUÇÃO DOS SERVIÇOS

O contratado deverá dar início aos serviços e obras dentro do prazo pré-estabelecido no contrato conforme a data da Ordem de Serviço expedida pela Prefeitura Municipal.

Os serviços contratados serão executados rigorosamente de acordo com estas Especificações, os desenhos e demais elementos neles referidos.

Serão impugnados pela Fiscalização todos os trabalhos que não satisfaçam às condições contratuais.

Ficará a CONTRATADA obrigada a demolir e a refazer os trabalhos impugnados logo após a oficialização pela Fiscalização, ficando por sua conta exclusiva as despesas decorrentes dessas providências.

A CONTRATADA será responsável pelos danos causados a Prefeitura e a terceiros, decorrentes de sua negligência, imperícia e omissão.

Será mantido pela CONTRATADA, perfeito e ininterrupto serviço de vigilância nos recintos de trabalho, cabendo-lhe toda a responsabilidade por quaisquer danos decorrentes de negligência durante a execução das obras, até a entrega definitiva.

A utilização de equipamentos, aparelhos e ferramentas deverá ser apropriada a cada serviço, a critério da Fiscalização e Supervisão.

A CONTRATADA tomará todas as precauções e cuidados no sentido de garantir inteiramente a estabilidade de prédios vizinhos, canalizações e redes que possam ser atingidas, pavimentações das áreas adjacentes e outras propriedades de terceiros, e ainda a segurança de operários e transeuntes durante a execução de todas as etapas da obra.

NORMAS

É parte integrante deste caderno de encargos, independentemente de transcrição, todas as normas (NBRs) da Associação Brasileira de Normas Técnicas (ABNT), bem como outras citadas no texto, que tenham relação com os serviços objeto do contrato, tais como



PREFEITURA MUNICIPAL DE

Guaiúba

HUMANIZAR DESENVOLVER E PROSPERAR



Estado do Ceará
Prefeitura Municipal de Guaiúba

o Artigo 12 da Lei 8.666 de 21 de junho de 1993 inciso VI, que trata da adoção das normas técnicas, de saúde e de segurança do trabalho adequadas; (Redação dada pela Lei nº 8.883, de 1994) e inciso VII que trata do impacto ambiental.

Segundo a resolução do Conselho Nacional do Meio Ambiente – CONAMA 001/86 de 23.01.86 nos seus artigos 1º considera impacto ambiental qualquer alteração das propriedades físicas, químicas e biológicas do meio ambiente, causada por qualquer forma de matéria ou energia resultante das atividades humanas que, direta ou indiretamente, afetam: a saúde, a segurança e o bem-estar da população; as atividades sociais e econômicas; a biota; as condições estéticas e sanitárias do meio ambiente e a qualidade dos recursos ambientais, e Artigo 2º que prevê elaboração de Estudo de Impacto Ambiental – EIA e respectivo Relatório de Impacto Ambiental – RIMA, a serem submetidos à aprovação do órgão estadual competente, e da SEMA em caráter supletivo, o licenciamento de atividades modificadoras do meio ambiente, tais como:

I - estradas de rodagem com 2 (duas) ou mais faixas de rolamento;

II - ferrovias;

III - portos e terminais de minério, petróleo e produtos químicos;

IV - aeroportos conforme definidos pelo inciso I, artigo 48, do Decreto-Lei 32, de 18 de novembro de 1966;

V - oleodutos, gasodutos, minero dutos, troncos coletores e emissários de esgotos sanitários;

VI - linhas de transmissão de energia elétrica, acima de 230 KV;

VII - obras hidráulicas para exploração de recursos hídricos, tais como: barragem para quaisquer fins hidrelétricos, acima de 10 MW, de saneamento ou de irrigação, abertura de canais para navegação, drenagem e irrigação, retificação de cursos d'água, abertura de barras e embocaduras, transposição de bacias, diques;

VIII - extração de combustível fóssil (petróleo, xisto, carvão);

IX - extração de minério, inclusive os da classe II, definidas no Código de Mineração;

X - aterros sanitários, processamento e destino final de resíduos tóxicos ou perigosos; XI - usinas de geração de eletricidade, qualquer que seja a fonte de energia primária, acima de 10MW;

XII - complexo e unidades industriais e agroindustriais (petroquímicos, siderúrgicos, cloro químicos, destilarias de álcool, hulha, extração e cultivo de recursos hidróbios;

XIII - distritos industriais e Zonas Estritamente Industriais - ZEI;

XIV - exploração econômica de madeira ou de lenha, em áreas acima de 100 ha (cem hectares) ou menores, quando atingir áreas significativas em termos percentuais ou de importância do ponto de vista ambiental;

XV - projetos urbanísticos, acima de 100 ha (hectares) ou em áreas consideradas de relevante interesse ambiental a critério da SEMA e dos órgãos municipais e estaduais competentes;

XVI - qualquer atividade que utilizar carvão vegetal, derivados ou produtos similares, em quantidade superior a dez toneladas dia;

XVII - projetos agropecuários que contemplem áreas acima de 1.000ha, ou menores, neste caso, quando se tratar de áreas significativas em termos percentuais ou de importância do ponto de vista ambiental, inclusive nas áreas de proteção ambiental.

Nas obras de reforma e pintura da Escola Fernando Augusto Nogueira, o EIA/RIMA não se faz necessário por não enquadrar-se em nenhum dos itens acima.

MATERIAIS

Todo material a ser empregado na obra será de primeira qualidade e suas especificações deverão ser respeitadas. Quaisquer modificações deverão ser autorizadas pela fiscalização.

Caso julgue necessário, a Fiscalização e Supervisão poderão solicitar a apresentação de certificados de ensaios relativos a materiais a serem utilizados e o fornecimento de amostras dos mesmos.

Os materiais adquiridos deverão ser estocados de forma a assegurar a conservação de suas características e qualidades para emprego nas obras, bem como a facilitar sua inspeção. Quando se fizer necessário, os materiais serão estocados sobre plataformas de superfícies limpas e adequadas para tal fim, ou ainda em depósitos resguardados das intempéries.

Rua Pedro Augusto, nº 53 – Centro – CEP: 61.890-000 – Guaiúba – Ceará
CNPJ: 12.359.535/0001-32



De um modo geral, serão válidas todas as instruções, especificações e normas oficiais no que se refere à recepção, transporte, manipulação, emprego e estocagem dos materiais a serem utilizados nas diferentes obras.

Todos os materiais, salvo disposto em contrário nas Especificações Técnicas, serão fornecidos pela CONTRATADA.

MÃO DE OBRA

A CONTRATADA manterá na obra engenheiros, mestres, operários e funcionários administrativos em número e especialização compatíveis com a natureza dos serviços, bem como materiais em quantidade suficiente para a execução dos trabalhos.

Todo pessoal da CONTRATADA deverá possuir habilitação e experiência para executar, adequadamente, os serviços que lhes forem atribuídos.

Qualquer empregado da CONTRATADA ou de qualquer subcontratada que, na opinião da Fiscalização, não executar o seu trabalho de maneira correta e adequada, ou seja, desrespeitoso, temperamental, desordenado ou indesejável por outros motivos, deverá, mediante solicitação por escrito da Fiscalização, ser afastado imediatamente pela CONTRATADA.

ASSISTÊNCIA TÉCNICA ADMINISTRATIVA

Para perfeita execução e completo acabamento das obras e serviços, o Contratado se obriga, sob as responsabilidades legais vigentes, a prestar toda assistência técnica e administrativa necessária ao andamento conveniente dos trabalhos.

DESPESAS INDIRETAS E ENCARGOS SOCIAIS

Ficará a cargo da contratada, para execução dos serviços toda a despesa referente à mão-de-obra, material, transporte, leis sociais, licenças, multas e taxas de qualquer natureza que incidam sobre a obra.

A obra deverá ser registrada obrigatoriamente no CREA-CE em até cinco (05) dias úteis a partir da expedição da ordem de serviço pela Prefeitura Municipal devendo ser apresentadas a Prefeitura cópias da ART, devidamente protocolada no CREA-CE e Comprovante de Pagamento da mesma.

CONDIÇÕES DE TRABALHO E SEGURANÇA DA OBRA

Caberá ao construtor o cumprimento das disposições no tocante ao emprego de equipamentos de "segurança" dos operários e sistemas de proteção das máquinas instaladas no canteiro de obras. Deverão ser utilizados capacetes, cintos de segurança, luvas, máscaras, etc., quando necessários, como elementos de proteção dos operários. As máquinas deverão conter dispositivos de proteção tais como: chaves apropriadas, disjuntores, fusíveis, etc.

Deverá ainda, ser atentado para tudo o que reza as normas de regulamentação "NR-18" da Legislação, em vigor, condições e Meio Ambiente do Trabalho na Indústria da Construção Civil.

Em caso de acidentes no canteiro de trabalho, a CONTRATADA deverá:

- Prestar todo e qualquer socorro imediato às vítimas;
- Paralisar imediatamente as obras nas suas circunvizinhanças, a fim de evitar a possibilidade de mudanças das circunstâncias relacionadas com o acidente; e.
- Solicitar imediatamente o comparecimento da FISCALIZAÇÃO no lugar da ocorrência, relatando o fato.

A CONTRATADA é a única responsável pela segurança, guarda e conservação de todos os materiais, equipamentos, ferramentas e utensílios e, ainda, pela proteção destes e das instalações da obra.



PREFEITURA MUNICIPAL DE

Guaiúba

HUMANIZAR. DESENVOLVER E PROSPERAR



Estado do Ceará
Prefeitura Municipal de Guaiúba

A CONTRATADA deverá manter livre os acessos aos equipamentos contra incêndios e os registros de água situados no canteiro, a fim de poder combater eficientemente o fogo na eventualidade de incêndio, ficando expressamente proibida à queima de qualquer espécie de madeira ou de outro material inflamável no local da obra.

No canteiro de trabalho, a CONTRATADA deverá manter diariamente, durante as 24 horas, um sistema eficiente de vigilância efetuado por número apropriado de homens idôneos, devidamente habilitados e uniformizados, munidos de apitos, e eventualmente de armas, com respectivo "porte" concedido pelas autoridades policiais.

ESPECIFICAÇÕES TÉCNICAS

GENERALIDADES:

A presente especificação tem por finalidade orientar a elaboração do orçamento, das propostas, bem como a execução da obra.

PROJETO, ESPECIFICAÇÕES E NORMAS.

Os serviços e obras serão realizados com rigorosa observância dos desenhos dos projetos e respectivos detalhes, bem como da estrita obediência às prescrições e exigências da presente especificação.

DISCREPÂNCIAS, PRIORIDADES E INTERPRETAÇÕES.

Para solucionar divergências entre documentos contratuais, fica estabelecido que:

Em caso de divergências entre esta especificação e os desenhos ou memorial descritivo do projeto arquitetônico, prevalecerá sempre o primeiro;

Em caso de divergência entre esta especificação e os desenhos dos projetos complementares, prevalecerão sempre os últimos;

Em caso de divergências entre desenhos de escalas diferentes, prevalecerão sempre os de maior escala;

Em caso de divergências entre desenhos de datas diferentes, prevalecerão sempre os mais recentes.

RESPONSABILIDADE E GARANTIA

O construtor assumirá integral responsabilidade pela boa execução e eficiência dos serviços que realizar, de acordo com estas especificações, com os termos do edital e demais documentos técnicos fornecidos, responsabilizando-se também pelos danos decorrentes da má execução desses trabalhos.

Fica estabelecido que a realização, pelo construtor, de qualquer elemento ou seção de serviço implicará a tácita aceitação e ratificação, por parte dele, dos materiais, processos e dispositivos adotados e preconizados nesta especificação para execução desse elemento ou seção de serviço.

LICENÇAS

O construtor ficará obrigado a obter todas as licenças, aprovações e franquias necessárias aos serviços que contratar, pagando os emolumentos prescritos por lei e observando as leis, regulamentos e posturas referentes à obra e à segurança pública. É obrigado também ao cumprimento de quaisquer formalidades e ao pagamento de todas as despesas decorrentes da utilização de água e energia elétrica durante a execução dos serviços contratados.

FISCALIZAÇÃO

Fica estabelecido que:

O proprietário manterá na obra engenheiro e prepostos seus convenientemente credenciados junto ao construtor, daqui por diante designados sempre como fiscalização, com autoridade para exercer, em nome do proprietário, toda e qualquer ação de orientação geral, controle e fiscalização das obras e serviços de construção.

O construtor estará obrigado a facilitar meticulosa fiscalização dos materiais e execução das obras e serviços contratados, facultando



à fiscalização o acesso a todas as partes das obras. Obriga-se, do mesmo modo, a facilitar a fiscalização em oficinas, depósitos, armazéns ou dependências onde se encontrem materiais destinados à construção, serviços ou obras em preparo;

À fiscalização é assegurado o direito de ordenar a suspensão das obras e serviços sem prejuízo das penalidades a que ficar sujeito o construtor, e sem que este tenha direito a qualquer indenização, no caso de não ser atendida, dentro de 48 horas, a contar da entrega da ordem de serviço correspondente, qualquer reclamação sobre defeito essencial e, serviço executado ou material posto na obra;

É o construtor obrigado a retirar da obra, imediatamente após o recebimento da ordem de serviço correspondente, qualquer empregado, tarefeiro, operário ou subordinado seu que, a critério da fiscalização, venha a demonstrar conduta nociva ou incapacidade técnica.

MATERIAIS, MÃO DE OBRA E EQUIPAMENTOS.

Para as obras e serviços acertados, caberá ao construtor fornecer e conservar equipamento mecânico e ferramental necessário; contratar mão-de-obra idônea, de modo a reunir permanentemente em serviço uma equipe homogênea e suficiente de operários, mestres e encarregados que assegure o progresso adequado às obras. Todos os materiais empregados serão novos, de primeira qualidade e deverão estar em perfeito estado de conservação.

RECEBIMENTO DAS OBRAS

RECEBIMENTO PROVISÓRIO

Ocorrerá quando as obras e serviços contratados ficarem inteiramente concluídos, de perfeito acordo com o contrato, através do Termo de Recebimento Provisório, que será lavrado e assinado pelo construtor e por um representante do proprietário.

RECEBIMENTO DEFINITIVO

Ocorrerá em data a ser fixada no contrato, devendo para tanto serem satisfeitas as seguintes condições:

- Atendidas todas as reclamações da fiscalização, referentes a defeitos ou imperfeições que tenham sido verificados em qualquer elemento das obras e serviços executados;
- Solucionadas todas as reclamações porventura feitas quanto à falta de pagamento aos operários ou fornecedores de materiais e prestadores de serviços empregados na edificação;
- Entrega ao proprietário de toda a documentação legal relativa à obra, incluindo-se: habite-se, cópia do projeto "Como Construído", relatório de recomendações e instruções de uso de todos os equipamentos instalados na obra, bem como seus catálogos e certificados de garantia;
- Cumpridas todas as formalidades contratuais.



REFORMA

A execução das obras seguirá em todos os pormenores os desenhos e textos explicativos do projeto.

ATERROS E REATERROS

Serão considerados como aterros os serviços de elevação da cota do terreno natural ou reposição de material em trechos confinados e como reaterros os serviços de recomposição do aterro.

Recuperação de piso no pátio para assentamento de piso de concreto em tijolinho.

COMPACTAÇÃO

A compactação será executada com malhos de 30kg ou compactador tipo sapo, que devem estar providos de limpadores convenientemente dispostos de modo a impedir que os solos fiquem ligados aos mesmos.

PAREDES E LAJES

CHAPISCO

Todas as superfícies internas e externas das paredes a recuperar, bem como as faces inferiores das lajes rebocadas receberão chapisco, executado com argamassa de cimento e areia grossa, na proporção de 1: 3 em volume. Deverá ser utilizado cimento tipo CPII, e a superfície da alvenaria deverá ser previamente molhada.

EMBOÇO/REBOCO

O emboço ou reboco deverá ser aplicado em todas as superfícies internas e externas das alvenarias a serem recuperadas.

A argamassa utilizada será de cimento, cal hidratada e areia no traço 1: 2: 6 em volume. A cal utilizada obedecerá ao disposto na Norma NBR-7175/92.

O reboco ou emboço será aplicado em camadas com espessura máxima de 25 mm, devendo estar ao final, com superfície lisa e apurada.

Caso seja necessária a aplicação de uma camada com espessura superior a 25 mm, essa deverá ser feita em duas etapas, cujas espessuras individuais não ultrapassem os valores supracitados. A aplicação das camadas subsequentes será retardada em 7 (dias) dias, devendo ser empregada uma tela metálica soldada com malha de 5 x 5 cm, com fio 16BWG entre as camadas.

Deverá ser previsto recuperação de áreas danificadas de parede e forro.

REVESTIMENTOS

Cozinha e banheiros receberão cerâmica 10x10cm na cor branca, com altura de 1,50m. A fachada externa receberá revestimento tijolinho 6,5x25,6cm com altura 0,70 na cor cinza, conforme indicativo em projeto.

ESQUADRIAS

As portas serão conforme indicativo em projeto e orçamento.

PINTURA

No arco da fachada utilizar cor cinza. Nos tetos será utilizada pintura látex na cor branca. Nas paredes internas serão utilizadas tinta látex na cor branco gelo com altura de 1,00m, e na cor laranja com altura de 0,20 e completando a parede na cor branco neve. Os muros de contorno deverão calafatear. As esquadrias de ferro receberão tinta a óleo sobre base antiferrugem na cor branca. Pintura dos cobogós de concreto com tinta hidrator nas cores vermelha, amarela, azul, branco, verde e rosa.



PREFEITURA MUNICIPAL DE

Guaiúba

HUMANIZAR, DESENVOLVER E PROSPERAR



Estado do Ceará
Prefeitura Municipal de Guaiúba

INSTALAÇÕES ELÉTRICAS

Todas as tubulações terão as dimensões compatíveis com as normas técnicas, e serão em PVC da Tigre, Fortelite ou outra com a mesma equivalência técnica, soldável quando forem embutidas e roscáveis quando forem expostas. As caixas aparentes serão da linha específica da TIGRE ou outra com a mesma equivalência técnica. Os fios e cabos serão Anti-Flam do tipo Pirelli, Condugel ou Lousano, com dimensões especificadas em projeto e de acordo com as normas técnicas em vigor; As caixas de embutir, nas paredes para receber interruptores e tomadas serão em PVC da TIGRE ou outra com a mesma equivalência técnica;

Todas as tomadas e interruptores serão da marca Pial, Bitcino ou outra com a mesma equivalência técnica;

Todos os sistemas elétricos serão dotados de aterramento protetor compatível.

HIDRÁULICAS

Todas as tubulações em PVC soldável da TIGRE, Fortelite ou outra com a mesma equivalência técnica, nas dimensões já definidas em projeto; as caixas de gordura e de passagem serão pré-moldadas e obedecerão ao determinado em projeto e às normas técnicas.

INSTALAÇÕES SANITÁRIAS

Os projetos de esgoto sanitário foram elaborados conforme a NBR 8160/83 que prescreve as condições mínimas para o projeto e execução das instalações prediais de esgoto sanitário de modo a permitir rápido escoamento dos despejos e fáceis desobstruções; não permitir vazamento, escapamento de gases ou formação de depósitos no interior das tubulações; vedar a passagem de gases e de animais das tubulações para o interior dos edifícios; impedir a contaminação de água potável.

DIMENSIONAMENTO DOS ENCANAMENTOS

Os ramais de descarga das peças sanitárias foram projetados aplicando diretamente os valores encontrados em tabela, conforme as normas da ABNT. Os ramais de esgoto, tubos de queda, ventilações, sub-coletores, e coletor predial, foram calculados atribuindo pesos às peças sanitárias (Unidade Hunter de Contribuição) e em função da soma destes pesos, entrando com os valores nas tabelas da ABNT.

SERVIÇOS COMPLEMENTARES

LIMPEZA GERAL

A limpeza final – Toda a obra será entregue limpa sem manchas ou incrustação de cimento, restos de massa ou tinta de qualquer natureza.

Guaiúba – CE, Agosto de 2021.



PREFEITURA MUNICIPAL DE

Guaiúba

HUMANIZAR. DESENVOLVER E PROSPERAR.



Estado do Ceará
Prefeitura Municipal de Guaiúba

Planilhas de Quantitativos



MEMÓRIAS DE CÁLCULO

	OBRA:	ESCOLA MANOEL BALTAZAR DE FREITAS	DATA:	13/07/2021	HDI:	26,92%	
	DESCRIÇÃO:	REFORMA DA ESCOLA E QUARA POLIESPORTIVA DA ESCOLA MANOEL BALTAZAR DE FREITAS	FONTE:	VERSIÃO	HORA:	MES	
	LOCAL:	RUA DR. LEIRIA DE ANDRADE, S/N, CENTRO, GUAÍUBA - CE	BRINFRA	027.1 COM DESONERAÇÃO	83,85%	47,76%	08/2021
	CLIENTE:	PREFEITURA MUNICIPAL DE GUAÍUBA - CE	SINAPI	2021/08 COM DESONERAÇÃO	83,85%	47,76%	08/2021
				COMPOSIÇÕES PRÓPRIAS	0,00%	0,00%	

ITEM	CÓDIGO	DESCRIÇÃO	UND	QUANTIDADE	DESCRIÇÃO	DESCRIÇÃO
1 SERVIÇOS INICIAIS						
1.1	C3367	PLACA DE SINALIZAÇÃO DE OBRA EM AÇO GALVANIZADO	M2	4,50	2,00*2,25	
1.2	C1062	DEMOLIÇÃO DE ESTRUTURA DE MADEIRA P/TELHADOS	M2	82,44	SALAS 01, 04, WC E COZINHA	5,50*16,76
1.3	C2210	RETRADA DE PORTAS E JANELAS, INCLUSIVE BATENTES	M2	16,00	SALAS 01, 04, WC E COZINHA	1,60*9,00 UND DE PORTAS E JANELAS
1.4	97631	DEMOLIÇÃO DE ARGAMASSAS, DE FORMA MANUAL, SEM REAPROVEITAMENTO. AF_12/2017	M2	630,10	TODAS AS SALAS, WC E COZINHA	RAPAÇAGEM DAS ÁREAS COM PATOLOGIAS VISÍVEIS, RAPAÇAGEM OBRIGATORIA NAS PAREDES ATÉ 1,10 M DE ALTURA EM TODO PERÍMETRO
1.5	97622	DEMOLIÇÃO DE ALVENARIA DE BLOCO FURADO, DE FORMA MANUAL, SEM REAPROVEITAMENTO. AF_12/2017	M3	9,56	WC E COZINHA	2*(2,58*2,80)+2*(5,58*2,80)
1.6	C1049	DEMOLIÇÃO DE CONCRETO SIMPLES	M3	14,59	ÁREAS INTERNAS COM PISO COM REQUALQUER E ONDE SERÁ LOCADO ALVENARIAS NOVAS INDICADO EM PLANTA	(0,15*5,00*2,80)+(0,15*1,00*2,80)+(1,36*0,15*2,80)+(1,80*0,15*2,80)+(3,10*0,15*2,80)
2 SERVIÇOS AUXILIARES						
2.1	C4125	LOCAÇÃO MENSAL DE ANDAIME METÁLICO	M3	62,00	PARA UTILIZAÇÃO DE TODO CANTEIRO DE OBRA, ATENTAR AS NORMAS DA NR-35	62,00
2.2	C0083	ANDAIME METÁLICO DE ENCAIXE P/FACHADAS-LOCAÇÃO MENSAL	M2	81,50	PARA UTILIZAÇÃO DE TODO CANTEIRO DE OBRA, EXCLUSIVAMENTE NA FACHADA, ATENTAR AS NORMAS DA NR-35	81,50
2.3	98525	LIMPEZA MECANIZADA DE CAMADA VEGETAL, VEGETAÇÃO E PEQUENAS ÁRVORES (DIÂMETRO DE TRONCO MENOR QUE 0,20 M), COM TRATOR DE ESTEIRAS AF_05/2018	M2	410,90	LIMPEZA DO LOCAL PARA QUE HAJA TRABALHABILIDADE	410,90
PORTICO FACHADA						
3.1	C4554	TELHA DE ALUMÍNIO, TRAPEZOIDAL a = 0,7mm	M2	12,89	FACHADA FRENTE (ENTRADA PRINCIPAL)	2,90*3,20*1,10
3.2	00034721	PLACA DE SINALIZAÇÃO EM CHAPA DE ALUMÍNIO COM PINTURA REFLETIVA, E = 2 MM	M2	11,87	PÓRTICO	5,00*0,30*3,00
					PÓRTICO	0,38*0,03*6,00
					PÓRTICO	0,23*2,30*1,00
					PÓRTICO	0,35*2,10*1,00
					PÓRTICO	2,30*0,20*1,00
4 PAREDES E PAINÉIS						
4.1	C0047	ALVENARIA DE BLOCO CERÂMICO FURADO (9x19x39)cm C/ARGAMASSA MISTA DE CAL HIDRATADA, ESP=9 cm	M2	34,24	ÁREA AMPLIADA (BANHEIROS)	44,22
					MUROS	70,02
4.2	87879	CHAPISCO APLICADO EM ALVENARIAS E ESTRUTURAS DE CONCRETO INTERNAS, COM COLHER DE PEDREIRO, ARGAMASSA TRAÇO 1:3 COM PREPARO EM BETONEIRA 400L. AF_06/2014	M2	378,00	ÁREA AMPLIADA (BANHEIROS)	44,22
					SALAS	263,76
					MUROS	70,02
4.3	87535	EMBOÇO, PARA RECEBIMENTO DE CERÂMICA, EM ARGAMASSA TRAÇO 1:2:8, PREPARO MECÂNICO COM BETONEIRA 400L, APLICADO MANUALMENTE EM FACES INTERNAS DE PAREDES, PARA AMBIENTE COM ÁREA MAIOR QUE 10M2, ESPESURA DE 20MM, COM EXECUÇÃO DE TALISCAS. AF_06/2014	M2	110,00	ÁREA AMPLIADA (BANHEIROS)	44,22
					SALAS	263,76
					MUROS	70,02
4.4	87547	MASSA ÚNICA, PARA RECEBIMENTO DE PINTURA, EM ARGAMASSA TRAÇO 1:2:8, PREPARO MECÂNICO COM BETONEIRA 400L, APLICADA MANUALMENTE EM FACES INTERNAS DE PAREDES, ESPESURA DE 10MM, COM EXECUÇÃO DE TALISCAS. AF_06/2014	M2	268,00	ÁREA AMPLIADA (BANHEIROS)	44,22
					SALAS	263,76
					MUROS	70,02
5 ESTRUTURA METÁLICA QUADRA POLIESPORTIVA						
	100773	ESTRUTURA TRELICADA DE COBERTURA, TIPO ARCO, COM LIGAÇÕES SOLDADAS, INCLUSIVE PERFIS METÁLICOS, CHAPAS METÁLICAS, MÃO DE OBRA E TRANSPORTE COM GUINDASTE - FORNECIMENTO E INSTALAÇÃO. AF_01/2020 P	KG	468,00	RECUPERAR TODA A ESTRUTURA DE TRELÇA DE SUSTENTAÇÃO DA COBERTA	468,00
5.2	100766	PILAR METÁLICO PERFIL LAMINADO OU SOLDADO EM AÇO ESTRUTURAL, COM CONEXÕES SOLDADAS, INCLUSIVE MÃO DE OBRA, TRANSPORTE E IÇAMENTO UTILIZANDO GUINDASTE - FORNECIMENTO E INSTALAÇÃO. AF_01/2020 P	KG	510,00	RECUPERAR OS PILARES DE TODA A ESTRUTURA DA COBERTA	510,00
5.3	100717	LIXAMENTO MANUAL EM SUPERFÍCIES METÁLICAS EM OBRA. AF_01/2020	M2	87,55	LIXAMENTO DE TODA ÁREA COM PATOLOGIAS VISÍVEIS	87,55
5.4	100721	PINTURA COM TINTA ALQUÍDICA DE FUNDO (TIPO ZARÇAO) PULVERIZADA SOBRE SUPERFÍCIES METÁLICAS (EXCETO PERFIL) EXECUTADO EM OBRA (POR DEMÃO). AF_01/2020 P	M2	87,55	PINTAR TODA ESTRUTURA DA COBERTA COM PRODUTO DE PROTEÇÃO	87,55
5.5	100742	PINTURA COM TINTA ALQUÍDICA DE ACABAMENTO (ESMALTE SINTÉTICO ACETINADO) APLICADA A ROLO OU PINCEL SOBRE SUPERFÍCIES METÁLICAS (EXCETO PERFIL) EXECUTADO EM OBRA (POR DEMÃO). AF_01/2020	M2	87,55	REVITALIZAÇÃO COM PINTURA DE TODA ESTRUTURA	87,55
6 ESQUADRIAS						
6.1	91011	PORTA DE MADEIRA PARA VERNIZ, SEMI-OCA (LEVE OU MÉDIA), 80X210CM, ESPESURA DE 3,5CM, INCLUSIVE DOBRADIÇAS - FORNECIMENTO E INSTALAÇÃO. AF_12/2019	UN	7,00	SALAS	7,00
6.2	90820	PORTA DE MADEIRA PARA PINTURA, SEMI-OCA (LEVE OU MÉDIA), 80X210CM, ESPESURA DE 3,5CM, INCLUSIVE DOBRADIÇAS - FORNECIMENTO E INSTALAÇÃO. AF_12/2019	UN	6,00	BANHEIROS NOVOS E EXISTENTES	6,00
6.3	100700	PORTA DE MADEIRA COMPENSADA LISA PARA PINTURA, 120X210X3,5CM, 2 FOLHAS, INCLUSIVE ADUELA 2A, ALIZAR 2A E DOBRADIÇAS. AF_12/2019	UN	4,00	BANHEIROS NOVOS E EXISTENTES	4,00
6.4	100671	JANELA DE MADEIRA (IMBUÍA/CEIRO OU EQUIV) DE CORRER COM 6 FOLHAS (2 VENEZIANAS FIXAS, 2 VENEZIANAS DE CORRER E 2 DE CORRER PARA VIDRO), COM BATENTE, ALIZAR E FERRAGENS, EXCLUSIVE VIDROS, ACABAMENTO E CONTRAMARCO, FORNECIMENTO E INSTALAÇÃO. AF_12/2019	M2	5,20	SALAS	3 JANELAS DE (1,60*1,10)

Jordan

J

[Handwritten signature]

[Handwritten signature]

6.5	C4556	PORTÃO PIVOTANTE NYLORFOR, COMPOSTO DE QUADRO, PAINÉIS E ACESSÓRIOS COM PINTURA ELETROSTÁTICA COM TINTA POLIESTER, NAS CORES VERDE OU BRANCA, COM POSTE EM AÇO REVESTIDO, COR VERDE OU BRANCA - FORNECIMENTO E MONTAGEM	M2	11,86	ENTRADA PRINCIPAL DO EMPREENDIMENTO ONDE SUPOORTA AS ESCOLAS E A SECRETARIA	18,33
6.6	C4730	CERCA/GRADIL NYLORFOR H=1,53M, MALHA 5 X 20CM - FIO 4,30MM, COM FIXADORES DE POLIAMIDA EM POSTE 40 X 60 MM CHUMBADOS EM BASE DE CONCRETO (EXCLUSIVE ESTA), REVESTIDOS EM POLIESTER POR PROCESSO DE PINTURA ELETROSTÁTICA (GRADIL E POSTE), NAS CORES VERDE OU BRANCA - FORNECIMENTO E INSTALAÇÃO	M	18,55	ENTRADA PRINCIPAL DO EMPREENDIMENTO ONDE SUPOORTA AS ESCOLAS E A SECRETARIA	16,55
7	COBERTURAS DA ESCOLA					
7.1	94207	TELHAMENTO COM TELHA ONDULADA DE FIBROCIMENTO E = 6 MM, COM RECOBRIMENTO LATERAL DE 1/4 DE ONDA PARA TELHADO COM INCLINAÇÃO MAIOR QUE 10°, COM ATÉ 2 ÁGUAS, INCLUSIVE IÇAMENTO. AF_07/2019	M2	139,34	TELHADO DA ESCOLA	139,34
7.2	C0660	CALHA DE CHAPA GALVANIZADA 26 DESENVOLVIMENTO 33cm	M	36,74	TELHADO DA ESCOLA	36,74
7.3	92539	TRAMA DE MADEIRA COMPOSTA POR RIPAS, CAIBROS E TERÇAS PARA TELHADOS DE ATÉ 2 ÁGUAS PARA TELHA DE ENCAIXE DE CERÂMICA OU DE CONCRETO, INCLUSIVE TRANSPORTE VERTICAL. AF_07/2019	M2	37,40	TELHADO DA ESCOLA	37,40
7.4	94231	RUFÔ EM CHAPA DE AÇO GALVANIZADO NÚMERO 24, CORTE DE 25 CM, INCLUSIVE TRANSPORTE VERTICAL. AF_07/2019	M	13,20	TELHADO DA ESCOLA	13,20
7.5	C2200	RETELHAMENTO C/ TELHA CERÂMICA ATE 20% NOVA	M2	314,96	TELHADO DA ESCOLA	314,96
7.6	C3064	EXECUÇÃO DE PINGADEIRAS	M	32,00	TELHADO DA ESCOLA	32,00
7.7	C0388	BEIRAL DE MADEIRA DE (2 X 8)cm, INCLUSIVE PINTURA	M	36,00	TELHADO DA ESCOLA	36,00
7.8	C0387	BEIRA E BICA EM TELHA COLONIAL	M	32,00	TELHADO DA ESCOLA	32,00
8	COBERTURA DA QUADRA POLIESPORTIVA					
8.1	C2452	TELHA TIPO ONDULINE EM ESTRUTURA METÁLICA	M2	33,00	TELHADO QUADRA	33,00
8.2	00004318	PARAFUSO ZINCADO 5/16" X 85 MM PARA FIXAÇÃO DE TELHA DE FIBROCIMENTO CANALETE 90. INCLUI BUCHA NYLON S-10	UN	760,00	TELHADO QUADRA	760,00
8.3	I1180	FITA DE VEDAÇÃO	M	85,00	TELHADO QUADRA	85,00
9	PISOS QUADRA POLIESPORTIVA					
9.1	I1348	LONA PLÁSTICA PRETA	M2	120,00	SALAS E WC	120,00
9.2	C1917	PISO DE CONCRETO FCK=18MPa ESP.= 12cm, ARMADO C/TELA DE AÇO	M2	119,37	SALAS E WC	119,37
9.3	96681	PISO CIMENTADO, TRAÇÃO 1:3 (CIMENTO E AREIA), ACABAMENTO RÚSTICO, ESPESURA 2,0 CM, PREPARO MECÂNICO DA ARGAMASSA. AF_09/2020	M2	119,37	SALAS E WC	119,37
9.4	00040647	PISO INDUSTRIAL EM CONCRETO ARMADO DE ACABAMENTO POLIDO, ESPESURA 12 CM (CIMENTO QUEIMADO) (INCLUSIVE EXECUCAO)	M2	69,34	SALAS E WC	69,34
10	REVESTIMENTOS					
10.1	87275	REVESTIMENTO CERÂMICO PARA PAREDES INTERNAS COM PLACAS TIPO ESMALTADA EXTRA DE DIMENSÕES 33x45 CM APLICADAS EM AMBIENTES DE ÁREA MAIOR QUE 5 M² A MEIA ALTURA DAS PAREDES. AF_06/2014	M2	43,55	BANHEIROS	5,00*5,44
10.2	93392	REVESTIMENTO CERÂMICO PARA PAREDES INTERNAS COM PLACAS TIPO ESMALTADA PADRÃO POPULAR DE DIMENSÕES 20X20 CM, ARGAMASSA TIPO AC I, APLICADAS EM AMBIENTES DE ÁREA MENOR QUE 5 M2 NA ALTURA INTEIRA DAS PAREDES. AF_06/2014	M2	48,87	BANHEIROS	8,00*1,60*2,00*5,44*1,80*2,00
11	INSTALAÇÕES HIDROSANITARIAS					
11.1	C0350	BACIA SIFONADA DE LOUÇA BRANCA C/ACESSÓRIOS E TUBO DE LIGAÇÃO	UN	8,00	BANHEIROS NOVOS E EXISTENTES	8,00
11.2	C0797	CHUVEIRO PLÁSTICO (INSTALADO)	UN	3,00	BANHEIROS NOVOS E EXISTENTES	3,00
11.3	C3598	LAVATÓRIO DE LOUÇA BRANCA S/COLUNA C/TORNEIRA PLÁSTICA E ACESSÓRIOS - PADRÃO POPULAR	UN	4,00	BANHEIROS NOVOS E EXISTENTES	4,00
11.4	C2272	SIFÃO DE PVC RÍGIDO D= 2" (INSTALADO)	UN	10,00	BANHEIROS NOVOS E EXISTENTES	10,00
11.5	C4671	SABONETEIRA METÁLICA	UN	4,00	BANHEIROS NOVOS E EXISTENTES	4,00
11.6	C4000	TORNEIRA TIPO JARDIM CROMADA	UN	3,00	BANHEIROS NOVOS E EXISTENTES	3,00
11.7	C2158	REGISTRO DE GAVETA BRUTO D= 25mm (1")	UN	10,00	BANHEIROS NOVOS E EXISTENTES	10,00
11.8	C2170	REGISTRO DE PRESSÃO C/CANOPLA CROMADA D=25MM (1")	UN	5,00	ÁREA AMPLIADA (WC)	5,00
11.9	C2343	TÊ PVC BRANCO C/INSPEÇÃO P/ESGOTO D=100mm (4")	UN	10,00	SISTEMA DE ESGOTO	10,00
11.10	C1571	JUNÇÃO DUPLA PVC BRANCO D=100mm (4") - JUNTA SOLD.	UN	8,00	SISTEMA DE ESGOTO	8,00
11.11	C1729	LUVA PVC SOLD, MARRON D= 25mm (3/4")	UN	12,00	SISTEMA DE ÁGUA FRIA	12,00
11.12	C4392	JOELHO 45 PVC SOLDÁVEL D=32mm (1")	UN	4,00	SISTEMA DE ÁGUA FRIA	4,00
11.13	C1549	JOELHO PVC BRANCO P/ESGOTO D=100mm (4")	UN	8,00	SISTEMA DE ESGOTO	8,00
11.14	C0281	ASSENTAMENTO DE TUBOS E CONEXÕES EM PVC, VE DN 100mm	M	281,00	SISTEMA DE ESGOTO	281,00
11.15	C2616	TUBO PVC SOLD, MARRON D= 25mm (3/4")	M	281,00	SISTEMA DE ÁGUA FRIA	281,00
11.16	C2594	TUBO PVC BRANCO P/ESGOTO D=100mm (4") - JUNTA C/ANÊIS	M	72,00	SISTEMA DE ESGOTO	72,00
11.17	C0953	COTOVELO PVC SOLD, MARRON D=25mm (3/4")	UN	12,00	SISTEMA DE ÁGUA FRIA	12,00
11.18	C1526	JOELHO 90 PVC SOLD./ROSCA, D= 25mmX3/4"	UN	19,00	SISTEMA DE ÁGUA FRIA	19,00
12	INSTALAÇÕES ELÉTRICAS					
12.1	C1184	ELETRODUTO FLEXÍVEL, TIPO GARGANTA	M	120,00	SALAS E TODO EMPREENDIMENTO	120,00
12.2	C1196	ELETRODUTO PVC ROSC, INCL. CONEXÕES D= 25mm (3/4")	M	136,00	SALAS E TODO EMPREENDIMENTO	136,00
12.3	C1020	CURVA P/ELETRODUTO PVC ROSC, D= 25mm (3/4")	UN	12,00	SALAS E TODO EMPREENDIMENTO	12,00
12.4	C4861	CAIXA DE INSPEÇÃO DE TERRA CILÍNDRICA 300x600mm	UN	6,00	SALAS E TODO EMPREENDIMENTO	6,00
12.5	C4761	CAIXA DE LIGAÇÃO PVC 4" X 4"	UN	13,00	SALAS E TODO EMPREENDIMENTO	13,00
12.6	C2069	QUADRO DE DISTRIBUIÇÃO DE LUZ EMBUTIR ATÉ 36 DIVISÕES 457X332X95mm C/ BARRAMENTO	UN	1,00	SALAS E TODO EMPREENDIMENTO	1,00
12.7	C1372	FIO ISOLADO PVC P/750V 10MM2	M	80,00	SALAS E TODO EMPREENDIMENTO	80,00
12.8	C1375	FIO ISOLADO PVC P/750V 4MM2	M	90,00	SALAS E TODO EMPREENDIMENTO	90,00



Jordan

X

Handwritten signatures and initials.

12.9	C1374	FIO ISOLADO PVC P/750V 2.5 MM2	M	70,00	SALAS E TODO EMPREENDIMENTO	70,00
12.10	C1373	FIO ISOLADO PVC P/750V 1MM2	M	300,00	SALAS E TODO EMPREENDIMENTO	300,00
12.11	C1493	INTERRUPTOR UMA TECLA PARALELO E TOMADA UNIVERSAL 10A 250V	UN	2,00	SALAS E TODO EMPREENDIMENTO	2,00
12.12	C1494	INTERRUPTOR UMA TECLA SIMPLES 10A 250V	UN	1,00	SALAS E TODO EMPREENDIMENTO	1,00
12.13	C1481	INTERRUPTOR DUAS TECLAS PARALELO 10A 250V	UN	2,00	SALAS E TODO EMPREENDIMENTO	2,00
12.14	C2484	TOMADA 2 POLOS MAIS TERRA 20A 250V	UN	4,00	SALAS E TODO EMPREENDIMENTO	4,00
12.15	C0327	ATERRAMENTO COMPLETO C/ 3 HASTES COPPERWELD P/PÁRA-RAIOS	CJ	2,00	SALAS E TODO EMPREENDIMENTO	2,00
12.16	G4786	REDE FRIGORÍGENA C/TUBO DE CÔBRE 1 1/2", ISOLADO COM BORRACHA ELASTOMÉRICA, SUSTENTAÇÃO, SOLDA E LIMPEZA	M	9,00	SALAS E TODO EMPREENDIMENTO	9,00
13	PINTURAS					
13.1	C4913	REMOÇÃO DE PINTURA LÁTEX (RASPAGEM E/OU LIXAMENTO E/OU ESCOVAÇÃO)	M2	489,33	SALAS E TODO EMPREENDIMENTO	489,33
13.2	C1280	ESMALTE DUAS DEMÃOS EM ESQUADRIAS DE MADEIRA	M2	180,58	SALAS E TODO EMPREENDIMENTO	180,58
13.3	C1281	ESMALTE SINTÉTICO EM ESTRUTURA DE AÇO CARBONÔ 50 MICRA C/REVOLVER	M2	182,56	SALAS E TODO EMPREENDIMENTO	182,56
13.4	00035683	TINTA LÁTEX ACRILICA ECONOMICA, COR BRANCA	L	461,78	SALAS E TODO EMPREENDIMENTO	461,78
13.5	95305	TEXTURA ACRILICA, APLICAÇÃO MANUAL EM PAREDE, UMA DEMÃO. AF_09/2016	M2	1.088,92	SALAS E TODO EMPREENDIMENTO	1.088,92
14	INSTALAÇÕES DE COMBATE E PREVENÇÃO A INCÊNDIO					
14.1	C1359	EXTINTOR DE GÁS CARBÔNICO OU PÓ QUÍMICO DE 4 OU 6KG	UN	6,00	SALAS E TODO EMPREENDIMENTO	6,00
14.2	C4394	LUMINÁRIA DE EMERGÊNCIA	UN	4,00	SALAS E TODO EMPREENDIMENTO	4,00
14.3	C4850	PLACA EM ACRILICO ADESIVADA PARA SINALIZAÇÃO COM INDICAÇÃO DE ROTA DE FUGA 25X13CM	M	12,00	SALAS E TODO EMPREENDIMENTO	12,00
14.4	C4849	SINALIZAÇÃO PARA EXTINTOR	UN	6,00	SALAS E TODO EMPREENDIMENTO	6,00
15	LIMPEZA GERAL DE OBRAS					
15.1	C1628	LIMPEZA GERAL	M2	358,00	SALAS E TODO EMPREENDIMENTO	358,00
	99803	LIMPEZA DE PISO CERÂMICO OU PORCELANATO COM PANÓ UMIDO. AF_04/2019	M2	168,00	SALAS E TODO EMPREENDIMENTO	168,00
	C1623	LIMPEZA DE BASE OU LASTRO	M2	620,00	SALAS E TODO EMPREENDIMENTO	620,00
	99822	LIMPEZA DE PORTA DE MADEIRA. AF_04/2019	M2	17,00	SALAS E TODO EMPREENDIMENTO	17,00



[Handwritten signature]

[Handwritten signature]

[Handwritten signature]



Composições de Preços

RELATÓRIO ANALÍTICO - COMPOSIÇÕES DE CUSTOS



OBRA:	ESCOLA MANOEL BALTAZAR DE FREITAS	DATA:	13/07/2021		BDI:	25,92%
DESCRIÇÃO:	REFORMA DA ESCOLA E QUARA POLIESPORTIVA DA ESCOLA MANOEL BALTAZAR DE FREITAS	FONTE:	VERSÃO:	HORA:	MES:	REF.:
LOCAL:	RUA Drs. LEIRIA DE ANDRADE, S/N, CENTRO, QUAÍUBA - CE	SEINFRA	027.1 COM DESONERAÇÃO	83,85%	47,76%	05/2021
CLIENTE:	PREFEITURA MUNICIPAL DE QUAÍUBA - CE	SINAPI	2021/05 COM DESONERAÇÃO	83,85%	47,76%	06/2021
			COMPOSIÇÕES PRÓPRIAS	0,00%	0,00%	

1.1. C3367 - PLACA DE SINALIZAÇÃO DE OBRA EM AÇO GALVANIZADO (M2)

EQUIPAMENTO		FONTE	UNID	COEFICIENTE	PREÇO UNITÁRIO	TOTAL
10581	CAMINHÃO C/CARROCERIA DE MADEIRA HP 136 (CHI)	SEINFRA	H	0,90000000	43,8500	39,4740
10703	CAMINHÃO C/CARROCERIA DE MADEIRA HP 136 (CHP)	SEINFRA	H	0,10000000	127,9840	12,7584
TOTAL EQUIPAMENTO:						52,2324
MAO DE OBRA		FONTE	UNID	COEFICIENTE	PREÇO UNITÁRIO	TOTAL
10498	CARPINTEIRO	SEINFRA	H	0,10000000	20,7700	2,0770
12543	SERVENTE	SEINFRA	H	1,00000000	15,5500	15,5500
TOTAL MAO DE OBRA:						17,6270
MATERIAL		FONTE	UNID	COEFICIENTE	PREÇO UNITÁRIO	TOTAL
10198	PONTALETE / BARROTE DE 3"x3" - APARELHADO	SEINFRA	M	3,00000000	17,3300	51,9900
12525	PARAFUSO C/PORCA E ARRIUELA DE 1/4X1 1/2"	SEINFRA	UN	4,00000000	0,4800	1,9200
12526	PARAFUSO C/PORCA E ARRIUELA DE 5/16X3 1/2"	SEINFRA	UN	4,00000000	0,8300	3,3200
12542	TRAVESSA DE MADEIRA C/SECAO DE 3"x1 1/2"	SEINFRA	M	1,40000000	8,2200	11,5080
12695	PLACA REFLETIVA DE AÇO GALVANIZADO	SEINFRA	M2	1,00000000	528,6700	528,6700
TOTAL MATERIAL:						597,4680
VALOR:						667,30

1.2. C1052 - DEMOLIÇÃO DE ESTRUTURA DE MADEIRA PITELHADOS (M2)

MAO DE OBRA		FONTE	UNID	COEFICIENTE	PREÇO UNITÁRIO	TOTAL
10041	AJUDANTE DE CARPINTEIRO	SEINFRA	H	1,30000000	16,7700	21,8010
10498	CARPINTEIRO	SEINFRA	H	0,13000000	20,7700	2,7001
TOTAL MAO DE OBRA:						24,5011
VALOR:						24,50

1.3. C2210 - RETIRADA DE PORTAS E JANELAS, INCLUSIVE BATENTES (M2)

MAO DE OBRA		FONTE	UNID	COEFICIENTE	PREÇO UNITÁRIO	TOTAL
12391	PEDREIRO	SEINFRA	H	0,08000000	20,7700	1,6616
12543	SERVENTE	SEINFRA	H	0,80000000	15,5500	12,4400
TOTAL MAO DE OBRA:						14,1016
VALOR:						14,10

1.4. 97631 - DEMOLIÇÃO DE ARGAMASSAS, DE FORMA MANUAL, SEM REAPROVEITAMENTO. AF_12/2017 (M2)

SERVICO		FONTE	UNID	COEFICIENTE	PREÇO UNITÁRIO	TOTAL
88309	PEDREIRO COM ENCARGOS COMPLEMENTARES	SINAPI	H	0,03740000	18,61	0,69
88316	SERVENTE COM ENCARGOS COMPLEMENTARES	SINAPI	H	0,10590000	14,78	1,55
TOTAL SERVICIO:						2,24
VALOR:						2,24

1.5. 97622 - DEMOLIÇÃO DE ALVENARIA DE BLOCO FURADO, DE FORMA MANUAL, SEM REAPROVEITAMENTO. AF_12/2017 (M3)

SERVICO		FONTE	UNID	COEFICIENTE	PREÇO UNITÁRIO	TOTAL
88309	PEDREIRO COM ENCARGOS COMPLEMENTARES	SINAPI	H	0,22500000	18,61	4,18
88316	SERVENTE COM ENCARGOS COMPLEMENTARES	SINAPI	H	2,32480000	14,78	34,36
TOTAL SERVICIO:						38,54
VALOR:						38,54

1.6. C1049 - DEMOLIÇÃO DE CONCRETO SIMPLES (M3)

MAO DE OBRA		FONTE	UNID	COEFICIENTE	PREÇO UNITÁRIO	TOTAL
12391	PEDREIRO	SEINFRA	H	1,30000000	20,7700	27,0010
12543	SERVENTE	SEINFRA	H	13,00000000	15,5500	202,1500
TOTAL MAO DE OBRA:						229,1510
VALOR:						229,15

2.1. C4125 - LOCAÇÃO MENSAL DE ANDAIME METÁLICO (M3)

MAO DE OBRA		FONTE	UNID	COEFICIENTE	PREÇO UNITÁRIO	TOTAL
10037	AJUDANTE	SEINFRA	H	0,05000000	16,7700	0,8385
11530	MONTADOR	SEINFRA	H	0,16000000	20,7700	3,3232
TOTAL MAO DE OBRA:						4,1617

Handwritten signature

Handwritten signature

Handwritten mark

Handwritten signature

Handwritten mark

MATERIAL	QUANTIDADE	UNID	COEFICIENTE	PREÇO UNITÁRIO	TOTAL	
17947	ANDAIME METÁLICO DE ENCAIXE - LOCAÇÃO	SEINFRA	M3xME	1,00000000	2,2900	2,2900
TOTAL MATERIAL:					2,2900	
VALOR:					6,45	

2.2. C0083 - ANDAIME METÁLICO DE ENCAIXE P/FACHADAS-LOCAÇÃO MENSAL (M2)

MAO DE OBRA	UNID	COEFICIENTE	PREÇO UNITÁRIO	TOTAL
11530	MONTADOR	0,08000000	20,7700	1,6616
12543	SERVENTE	0,16000000	15,5500	2,4880
TOTAL MAO DE OBRA:				4,1496

MATERIAL	QUANTIDADE	UNID	COEFICIENTE	PREÇO UNITÁRIO	TOTAL	
10068	ANDAIME METALICO DE FACHADA - LOCAÇÃO	SEINFRA	M2	1,03000000	1,8100	1,8643
TOTAL MATERIAL:					1,8643	
VALOR:					6,01	

2.3. 98525 - LIMPEZA MECANIZADA DE CAMADA VEGETAL, VEGETAÇÃO E PEQUENAS ARVORES (DIAMETRO DE TRONCO MENOR QUE 0,20 M), COM TRATOR DE ESTEIRAS.AF_05/2018 (M2)

SERVICO	UNID	COEFICIENTE	PREÇO UNITÁRIO	TOTAL
88316	SERVENTE COM ENCARGOS COMPLEMENTARES	0,00300000	14,78	0,04
88441	JARDINEIRO COM ENCARGOS COMPLEMENTARES	0,00300000	18,03	0,05
89031	TRATOR DE ESTEIRAS, POTÊNCIA 100 HP, PESO OPERACIONAL 9,4 T, COM LÂMINA 2,19 M3 - CHI DIURNO. AF_06/2014	0,00240000	46,27	0,11
89032	TRATOR DE ESTEIRAS, POTÊNCIA 100 HP, PESO OPERACIONAL 9,4 T, COM LÂMINA 2,19 M3 - CHP DIURNO. AF_06/2014	0,00060000	134,71	0,08
TOTAL SERVIÇO:				0,28
VALOR:				0,28

1. C4554 - TELHA DE ALUMÍNIO, TRAPEZOIDAL e = 0,7mm (M2)

MAO DE OBRA	UNID	COEFICIENTE	PREÇO UNITÁRIO	TOTAL
11530	MONTADOR	0,30000000	20,7700	6,2310
12543	SERVENTE	0,30000000	15,5500	4,6650
TOTAL MAO DE OBRA:				10,8960

MATERIAL	QUANTIDADE	UNID	COEFICIENTE	PREÇO UNITÁRIO	TOTAL	
11215	GANCHO COM PORCA E ARRUELA	SEINFRA	UN	3,00000000	1,8200	5,4500
11920	TALA DE AJUSTE	SEINFRA	UN	3,00000000	0,2700	0,8100
18434	TELHA DE ALUMÍNIO, TRAPEZOIDAL e = 0,7mm	SEINFRA	M2	1,00000000	36,9100	36,9100
TOTAL MATERIAL:					43,1900	
VALOR:					54,08	

3.2. 00034721 - PLACA DE SINALIZACAO EM CHAPA DE ALUMINIO COM PINTURA REFLETIVA, E = 2 MM (M2)

VALOR:	648,00
--------	--------

4.1. C0047 - ALVENARIA DE BLOCO CERÂMICO FURADO (9x19x39)cm C/ARGAMASSA MISTA DE CAL HIDRATADA, ESP=9 cm (M2)

MAO DE OBRA	UNID	COEFICIENTE	PREÇO UNITÁRIO	TOTAL
12391	PEDREIRO	0,07986453	20,7700	1,6588
12543	SERVENTE	0,09983066	15,5500	1,5524
TOTAL MAO DE OBRA:				3,2112

MATERIAL	QUANTIDADE	UNID	COEFICIENTE	PREÇO UNITÁRIO	TOTAL	
10109	AREIA MEDIA	SEINFRA	M3	0,00244585	67,5000	0,1651
10229	BLOCO CERAMICO FURADO VEDAÇÃO - 9X19X39 CM	SEINFRA	UN	13,00000000	1,5700	20,4100
10441	CAL HIDRATADA	SEINFRA	KG	0,38385416	1,1000	0,4002
10805	CIMENTO PORTLAND	SEINFRA	KG	0,34902053	0,5600	0,1955
TOTAL MATERIAL:					21,1708	
VALOR:					24,38	

4.2. 87879 - CHAPISCO APLICADO EM ALVENARIAS E ESTRUTURAS DE CONCRETO INTERNAS, COM COLHER DE PEDREIRO. ARGAMASSA TRAÇO 1:3 COM PREPARO EM BETONEIRA 400L. AF_06/2014 (M2)

SERVICO	UNID	COEFICIENTE	PREÇO UNITÁRIO	TOTAL
87313	ARGAMASSA TRAÇO 1:3 (EM VOLUME DE CIMENTO E AREIA GROSSA ÚMIDA) PARA CHAPISCO CONVENCIONAL. PREPARO MECÂNICO COM BETONEIRA 400 L. AF_08/2019	0,00420000	395,41	1,68
88309	PEDREIRO COM ENCARGOS COMPLEMENTARES	0,07000000	18,61	1,30
88316	SERVENTE COM ENCARGOS COMPLEMENTARES	0,00700000	14,78	0,10
TOTAL SERVIÇO:				3,08
VALOR:				3,08

4.3. 87535 - EMBOÇO, PARA RECEBIMENTO DE CERÂMICA, EM ARGAMASSA TRAÇO 1:2:8, PREPARO MECÂNICO COM BETONEIRA 400L, APLICADO MANUALMENTE EM FACES INTERNAS DE PAREDES, PARA AMBIENTE COM ÁREA MAIOR QUE 10M2, ESPESSURA DE 20MM, COM EXECUÇÃO DE TALISCAS. AF_06/2014 (M2)

SERVICO	UNID	COEFICIENTE	PREÇO UNITÁRIO	TOTAL
---------	------	-------------	----------------	-------

[Handwritten signature]

[Handwritten signature]

[Handwritten signature]

87292	ARGAMASSA TRAÇO 1:2:8 (EM VOLUME DE CIMENTO, CAL E AREIA MÉDIA ÚMIDA) PARA EMBOÇO/MASSA ÚNICA/ASSENTAMENTO DE ALVENARIA DE VEDAÇÃO, PREPARO MECÂNICO COM BETONEIRA 400 L. AF_08/2019	SINAPI	M3	0,03700000		
88309	PEDREIRO COM ENCARGOS COMPLEMENTARES	SINAPI	H	0,32000000	18,61	5,95
88316	SERVEnte COM ENCARGOS COMPLEMENTARES	SINAPI	H	0,11800000	14,78	1,74
					TOTAL SERVIÇO:	22,34
					VALOR:	22,34

4.4. 87547 - MASSA ÚNICA, PARA RECEBIMENTO DE PINTURA, EM ARGAMASSA TRAÇO 1:2:8, PREPARO MECÂNICO COM BETONEIRA 400L, APLICADA MANUALMENTE EM FACES INTERNAS DE PAREDES ESPESSURA DE 10MM, COM EXECUÇÃO DE TALISCAS. AF_06/2014 (M2)

SERVIÇO	DESCRIÇÃO	FONTE	UNID	COEFICIENTE	PREÇO UNITÁRIO	TOTAL
87292	ARGAMASSA TRAÇO 1:2:8 (EM VOLUME DE CIMENTO, CAL E AREIA MÉDIA ÚMIDA) PARA EMBOÇO/MASSA ÚNICA/ASSENTAMENTO DE ALVENARIA DE VEDAÇÃO, PREPARO MECÂNICO COM BETONEIRA 400 L. AF_08/2019	SINAPI	M3	0,02130000	389,58	8,30
88309	PEDREIRO COM ENCARGOS COMPLEMENTARES	SINAPI	H	0,35000000	18,61	6,51
88316	SERVEnte COM ENCARGOS COMPLEMENTARES	SINAPI	H	0,12800000	14,78	1,89
					TOTAL SERVIÇO:	16,70
					VALOR:	16,70

5.1. 100773 - ESTRUTURA TRELIÇADA DE COBERTURA, TIPO ARCO, COM LIGAÇÕES SOLDADAS, INCLUSOS PERFIS METÁLICOS, CHAPAS METÁLICAS, MAO DE OBRA E TRANSPORTE COM GUINDASTE - FORNECIMENTO E INSTALAÇÃO. AF_01/2020 P (KG)

MATERIAL	DESCRIÇÃO	FONTE	UNID	COEFICIENTE	PREÇO UNITÁRIO	TOTAL
00001334	CHAPA DE AÇO GROSSA, ASTM A36, E = 5/8" (15,88 MM) 124,49 KG/M2	SINAPI	KG	0,05820000	13,05	0,89
00004777	CANTONEIRA AÇO ABAS IGUAIS (QUALQUER BITOLA), ESPESSURA ENTRE 1/8" E 1/4"	SINAPI	KG	0,16980000	9,76	1,60
00010956	PERFIL "U" DE AÇO LAMINADO, "U" 152 X 15,6	SINAPI	KG	0,76200000	11,10	8,45
00010997	ELETRODO REVESTIDO AWS - E7018, DIAMETRO IGUAL A 4,00 MM	SINAPI	KG	0,00080000	21,25	0,01
					TOTAL MATERIAL:	11,00
SERVIÇO	DESCRIÇÃO	FONTE	UNID	COEFICIENTE	PREÇO UNITÁRIO	TOTAL
88240	AJUDANTE DE ESTRUTURA METÁLICA COM ENCARGOS COMPLEMENTARES	SINAPI	H	0,00180000	12,59	0,02
88278	MONTADOR DE ESTRUTURA METÁLICA COM ENCARGOS COMPLEMENTARES	SINAPI	H	0,00500000	15,38	0,07
88317	SOLDADOR COM ENCARGOS COMPLEMENTARES	SINAPI	H	0,00680000	19,18	0,13
93287	GUINDASTE HIDRÁULICO AUTOPROPULIDO, COM LANÇA TELESCÓPICA 40 M, CAPACIDADE MÁXIMA 60 T, POTÊNCIA 260 KW - CHP DIURNO. AF_03/2016	SINAPI	CHP	0,00140000	365,11	0,51
93288	GUINDASTE HIDRÁULICO AUTOPROPULIDO, COM LANÇA TELESCÓPICA 40 M, CAPACIDADE MÁXIMA 60 T, POTÊNCIA 260 KW - CHI DIURNO. AF_03/2016	SINAPI	CHI	0,00120000	95,81	0,11
100716	JATEAMENTO ABRASIVO COM GRANALHA DE AÇO EM PERFIL METÁLICO EM FÁBRICA. AF_01/2020	SINAPI	M2	0,22190000	24,05	5,33
100719	PINTURA COM TINTA ALQUÍDICA DE FUNDO (TIPO ZARCÃO) PULVERIZADA SOBRE PERFIL METÁLICO EXECUTADO EM FÁBRICA (POR DEMÃO). AF_01/2020_P	SINAPI	M2	0,22190000	7,42	1,64
					TOTAL SERVIÇO:	7,81
					VALOR:	18,81

5.2. 100766 - PILAR METÁLICO PERFIL LAMINADO OU SOLDADO EM AÇO ESTRUTURAL, COM CONEXÕES SOLDADAS, INCLUSOS MAO DE OBRA, TRANSPORTE E IÇAMENTO UTILIZANDO GUINDASTE - FORNECIMENTO E INSTALAÇÃO. AF_01/2020 P (KG)

MATERIAL	DESCRIÇÃO	FONTE	UNID	COEFICIENTE	PREÇO UNITÁRIO	TOTAL
00001333	CHAPA DE AÇO GROSSA, ASTM A36, E = 1/2" (12,70 MM) 99,59 KG/M2	SINAPI	KG	0,05500000	11,59	0,63
00010997	ELETRODO REVESTIDO AWS - E7018, DIAMETRO IGUAL A 4,00 MM	SINAPI	KG	0,00170000	21,25	0,03
00041598	PERFIL "H" DE AÇO LAMINADO, "HP" 310 X 79,0	SINAPI	KG	1,00000000	13,26	13,26
					TOTAL MATERIAL:	13,92
SERVIÇO	DESCRIÇÃO	FONTE	UNID	COEFICIENTE	PREÇO UNITÁRIO	TOTAL
88240	AJUDANTE DE ESTRUTURA METÁLICA COM ENCARGOS COMPLEMENTARES	SINAPI	H	0,00130000	12,59	0,01
88278	MONTADOR DE ESTRUTURA METÁLICA COM ENCARGOS COMPLEMENTARES	SINAPI	H	0,00500000	15,38	0,07
88317	SOLDADOR COM ENCARGOS COMPLEMENTARES	SINAPI	H	0,02830000	19,18	0,54
93287	GUINDASTE HIDRÁULICO AUTOPROPULIDO, COM LANÇA TELESCÓPICA 40 M, CAPACIDADE MÁXIMA 60 T, POTÊNCIA 260 KW - CHP DIURNO. AF_03/2016	SINAPI	CHP	0,00150000	365,11	0,54
93288	GUINDASTE HIDRÁULICO AUTOPROPULIDO, COM LANÇA TELESCÓPICA 40 M, CAPACIDADE MÁXIMA 60 T, POTÊNCIA 260 KW - CHI DIURNO. AF_03/2016	SINAPI	CHI	0,00140000	95,81	0,13
100716	JATEAMENTO ABRASIVO COM GRANALHA DE AÇO EM PERFIL METÁLICO EM FÁBRICA. AF_01/2020	SINAPI	M2	0,02270000	24,05	0,54
100719	PINTURA COM TINTA ALQUÍDICA DE FUNDO (TIPO ZARCÃO) PULVERIZADA SOBRE PERFIL METÁLICO EXECUTADO EM FÁBRICA (POR DEMÃO). AF_01/2020_P	SINAPI	M2	0,02270000	7,42	0,16
					TOTAL SERVIÇO:	1,90
					VALOR:	15,81

5.3. 100717 - LIXAMENTO MANUAL EM SUPERFÍCIES METÁLICAS EM OBRA. AF_01/2020 (M2)

MATERIAL	DESCRIÇÃO	FONTE	UNID	COEFICIENTE	PREÇO UNITÁRIO	TOTAL
00003768	LIXA EM FOLHA PARA FERRO, NUMERO 150	SINAPI	UN	0,30000000	1,69	0,50
					TOTAL MATERIAL:	0,50

SERVICO	FONTE	UNID.	COEFICIENTE	PREÇO UNITÁRIO	TOTAL
88310	PINTOR COM ENCARGOS COMPLEMENTARES	SINAPI	H	0,29860000	19,62
TOTAL SERVICOS:					5,88
VALOR:					6,38

5.4. 100721 - PINTURA COM TINTA ALQUÍDICA DE FUNDO (TIPO ZARCAO) PULVERIZADA SOBRE SUPERFÍCIES METÁLICAS (EXCETO PERFIL) EXECUTADO EM OBRA (POR DEMÃO). AF 01/2020 P (M2)

MATERIAL	FONTE	UNID.	COEFICIENTE	PREÇO UNITÁRIO	TOTAL
00005318	SOLVENTE DILUENTE A BASE DE AGUARRAS	SINAPI	L	0,06190000	13,60
00007307	FUNDO ANTICORROSIVO PARA METAIS FERROSOS (ZARCAO)	SINAPI	L	0,20700000	28,31
TOTAL MATERIAL:					6,70

SERVICO	FONTE	UNID.	COEFICIENTE	PREÇO UNITÁRIO	TOTAL
88310	PINTOR COM ENCARGOS COMPLEMENTARES	SINAPI	H	0,52660000	19,62
TOTAL SERVICOS:					10,33
VALOR:					17,03

5.5. 100742 - PINTURA COM TINTA ALQUÍDICA DE ACABAMENTO (ESMALTE SINTETICO ACETINADO) APLICADA A ROLO OU PINCEL SOBRE SUPERFÍCIES METÁLICAS (EXCETO PERFIL) EXECUTADO EM OBRA (POR DEMÃO). AF 01/2020 (M2)

MATERIAL	FONTE	UNID.	COEFICIENTE	PREÇO UNITÁRIO	TOTAL
00005318	SOLVENTE DILUENTE A BASE DE AGUARRAS	SINAPI	L	0,01270000	13,60
00007311	TINTA ESMALTE SINTETICO PREMIUM ACETINADO	SINAPI	L	0,12740000	27,11
TOTAL MATERIAL:					3,62

SERVICO	FONTE	UNID.	COEFICIENTE	PREÇO UNITÁRIO	TOTAL
88310	PINTOR COM ENCARGOS COMPLEMENTARES	SINAPI	H	0,67790000	19,62
TOTAL SERVICOS:					19,30
VALOR:					16,92

6.1. 91011 - PORTA DE MADEIRA PARA VERNIZ, SEMI-OCA (LEVE OU MEDIA), 80X210CM, ESPESSURA DE 3,5CM, INCLUSO DOBRADIÇAS - FORNECIMENTO E INSTALAÇÃO. AF 12/2019 (UN)

MATERIAL	FONTE	UNID.	COEFICIENTE	PREÇO UNITÁRIO	TOTAL
00002432	DOBRADICA EM ACO/FERRO, 3 1/2" X 3", E= 1,9 A 2 MM, COM ANEL, CROMADO OU ZINCADO, TAMPA BOLA, COM PARAFUSOS	SINAPI	UN	3,00000000	27,10
00004992	PORTA DE ABRIR / GIRO, DE MADEIRA FOLHA MEDIA (NBR 15930) DE 800 X 2100 MM, DE 35 MM A 40 MM DE ESPESSURA, NUCLEO SEMI-SOLIDO (SARRAFEADO), CAPA LISA EM HDF, ACABAMENTO EM LAMINADO NATURAL PARA VERNIZ	SINAPI	UN	1,00000000	228,63
00011055	PARAFUSO ROSCA SOBERBA ZINCADO CABECA CHATA FENDA SIMPLES 3,5 X 25 MM (1 ")	SINAPI	UN	19,80000000	0,06
TOTAL MATERIAL:					311,11

SERVICO	FONTE	UNID.	COEFICIENTE	PREÇO UNITÁRIO	TOTAL
88261	CARPINTEIRO DE ESQUADRIA COM ENCARGOS COMPLEMENTARES	SINAPI	H	1,54800000	17,65
88316	SERVEnte COM ENCARGOS COMPLEMENTARES	SINAPI	H	0,77300000	14,78
TOTAL SERVICOS:					36,70
VALOR:					349,81

6.2. 90820 - PORTA DE MADEIRA PARA PINTURA, SEMI-OCA (LEVE OU MEDIA), 60X210CM, ESPESSURA DE 3,5CM, INCLUSO DOBRADIÇAS - FORNECIMENTO E INSTALAÇÃO. AF 12/2019 (UN)

MATERIAL	FONTE	UNID.	COEFICIENTE	PREÇO UNITÁRIO	TOTAL
00002432	DOBRADICA EM ACO/FERRO, 3 1/2" X 3", E= 1,9 A 2 MM, COM ANEL, CROMADO OU ZINCADO, TAMPA BOLA, COM PARAFUSOS	SINAPI	UN	3,00000000	27,10
00010553	PORTA DE MADEIRA, FOLHA MEDIA (NBR 15930) DE 600 X 2100 MM, DE 35 MM A 40 MM DE ESPESSURA, NUCLEO SEMI-SOLIDO (SARRAFEADO), CAPA LISA EM HDF, ACABAMENTO EM PRIMER PARA PINTURA	SINAPI	UN	1,00000000	173,12
00011055	PARAFUSO ROSCA SOBERBA ZINCADO CABECA CHATA FENDA SIMPLES 3,5 X 25 MM (1 ")	SINAPI	UN	19,80000000	0,06
TOTAL MATERIAL:					265,60

SERVICO	FONTE	UNID.	COEFICIENTE	PREÇO UNITÁRIO	TOTAL
88261	CARPINTEIRO DE ESQUADRIA COM ENCARGOS COMPLEMENTARES	SINAPI	H	1,28200000	17,65
88316	SERVEnte COM ENCARGOS COMPLEMENTARES	SINAPI	H	0,64100000	14,78
TOTAL SERVICOS:					32,09
VALOR:					287,69

6.3. 100700 - PORTA DE MADEIRA COMPENSADA LISA PARA PINTURA, 120X210X3,5CM, 2 FOLHAS, INCLUSO ADUELA 2A, ALIZAR 2A E DOBRADIÇAS. AF 12/2019 (UN)

MATERIAL	FONTE	UNID.	COEFICIENTE	PREÇO UNITÁRIO	TOTAL
00000184	BATENTE/ PORTAL/ ADUELA/ MARCO MACICO, E= *3* CM, L= *13* CM, *60 CM A 120* CM X *210* CM, EM PINUS/ TAUARI/ VIROLA OU EQUIVALENTE DA REGIAO (NAO INCLUI ALIZARES)	SINAPI	JG	1,00000000	99,14
00002433	DOBRADICA EM ACO/FERRO, 3" X 2 1/2", E= 1,2 A 1,8 MM, SEM ANEL, CROMADO OU ZINCADO, TAMPA CHATA, COM PARAFUSOS	SINAPI	UN	6,00000000	9,18
00010553	PORTA DE MADEIRA, FOLHA MEDIA (NBR 15930) DE 600 X 2100 MM, DE 35 MM A 40 MM DE ESPESSURA, NUCLEO SEMI-SOLIDO (SARRAFEADO), CAPA LISA EM HDF, ACABAMENTO EM PRIMER PARA PINTURA	SINAPI	UN	2,00000000	173,12
00011055	PARAFUSO ROSCA SOBERBA ZINCADO CABECA CHATA FENDA SIMPLES 3,5 X 25 MM (1 ")	SINAPI	UN	39,60000000	0,08
00020017	GUARNICAO/ ALIZAR/ VISTA MACICA, E= *1* CM, L= *4,5* CM, EM CEDRINHO/ ANGELIM COMERCIAL/ EUCALIPTO/ CURUPIXA/ PEROBÁ/ CUMARU OU EQUIVALENTE DA REGIAO	SINAPI	M	6,30000000	4,54

Handwritten signature

Handwritten mark

Handwritten signature

Handwritten mark

Handwritten mark

00020247	PREGO DE AÇO POLIDO COM CABECA 15 X 15 (1 1/4 X 13)	SINAPI	KG	0,22500000	17,41	3,91
00039027	PREGO DE AÇO POLIDO COM CABECA 19 X 36 (3 1/4 X 9)	SINAPI	KG			535,94
TOTAL MATERIAL:						539,85
SERVICO		FORNTE	UNID	COEFICIENTE	PREÇO UNITÁRIO	TOTAL
88261	CARPINTEIRO DE ESQUADRIA COM ENCARGOS COMPLEMENTARES	SINAPI	H	3,45800000	17,65	61,03
88309	PEDREIRO COM ENCARGOS COMPLEMENTARES	SINAPI	H	1,38900000	18,61	25,84
88316	SERVENTE COM ENCARGOS COMPLEMENTARES	SINAPI	H	2,42400000	14,78	35,82
88627	ARGAMASSA TRAÇO 1:0,5:4,5 (EM VOLUME DE CIMENTO, CAL E AREIA MÉDIA ÚMIDA) PARA ASSENTAMENTO DE ALVENARIA, PREPARO MANUAL AF_08/2019	SINAPI	M3	0,02500000	459,39	11,48
TOTAL SERVICOS:						134,17
VALOR:						670,11

6.4. 100671 - JANELA DE MADEIRA (IMBUÍA/CEDRO OU EQUIV) DE CORRER COM 6 FOLHAS (2 VENEZIANAS DE CORRER E 2 DE CORRER PARA VIDRO), COM BATENTE, ALIZAR E FERRAGENS. EXCLUSIVE VIDROS, ACABAMENTO E CONTRAMARCO. FORNECIMENTO E INSTALAÇÃO. AF_12/2019 (M2)

MATERIAL		FORNTE	UNID	COEFICIENTE	PREÇO UNITÁRIO	TOTAL
00000142	SELANTE ELASTICO MONOCOMPONENTE A BASE DE POLIURETANO (PU) PARA JUNTAS DIVERSAS	SINAPI	310ML	0,54140000	31,70	17,18
00004430	CAIBRO NAO APARELHADO *5 X 6* CM, EM MACARANDUBA, ANGELIM OU EQUIVALENTE DA REGIAO - BRUTA	SINAPI	M	1,11690000	9,51	10,64
00005067	PREGO DE AÇO POLIDO COM CABECA 16 X 24 (2 1/4 X 12)	SINAPI	KG	0,02778440	18,87	0,51
00020017	GUARNICAO/ ALIZAR/ VISTA MACICA, E= *1* CM, L= *4,5* CM, EM CEDRINHO/ ANGELIM COMERCIAL/ EUCAUPTO/ CURUPIXA/ PEROBA/ CUMARU OU EQUIVALENTE DA REGIAO	SINAPI	M	2,68400000	4,54	12,18
00040660	JANELA DE 6 FOLHAS DE CORRER EM MADEIRA IMBUÍA/CEDRO ARANA/CEDRO ROSA OU EQUIVALENTE DA REGIAO, CAIXA DO BATENTE/MARCO *10* CM, 2 FOLHAS DE CORRER VENEZIANA, 2 FOLHAS FIXAS VENEZIANA E 2 FOLHAS DE CORRER PARA VIDRO, COM FERRAGENS (SEM VIDRO, SEM ACABAMENTO E SEM GUARNICAO/ALIZAR)	SINAPI	M2	1,00000000	507,72	507,72
TOTAL MATERIAL:						546,21
SERVICO		FORNTE	UNID	COEFICIENTE	PREÇO UNITÁRIO	TOTAL
88261	CARPINTEIRO DE ESQUADRIA COM ENCARGOS COMPLEMENTARES	SINAPI	H	1,92800000	17,65	33,99
88316	SERVENTE COM ENCARGOS COMPLEMENTARES	SINAPI	H	0,86300000	14,78	14,23
TOTAL SERVICOS:						48,22
VALOR:						596,43

6.5. C4556 - PORTÃO PIVOTANTE NYLOFOR, COMPOSTO DE QUADRO, PAINÉIS E ACESSÓRIOS COM PINTURA ELETROSTÁTICA COM TINTA POLIESTER, NAS CORES VERDE OU BRANCA, COM POSTE EM AÇO REVESTIDO, COR VERDE OU BRANCA - FORNECIMENTO E MONTAGEM (M2)

MATERIAL		FORNTE	UNID	COEFICIENTE	PREÇO UNITÁRIO	TOTAL
18436	PORTÃO PIVOTANTE NYLOFOR, COMPOSTO DE QUADRO, PAINÉIS E ACESSÓRIOS COM PINTURA ELETROSTÁTICA COM TINTA POLIESTER, NAS CORES VERDE OU BRANCA, COM POSTE EM AÇO REVESTIDO, COR VERDE OU BRANCA - FORNECIMENTO E MONTAGEM	SEINFRA	M2	1,00000000	494,5200	494,5200
TOTAL MATERIAL:						494,5200
VALOR:						494,52

6.6. C4730 - CERCA/GRADIL NYLOFOR H=1,53M, MALHA 5 X 20CM - FIO 4,30MM, COM FIXADORES DE POLIAMIDA EM POSTE 40 X 60 MM CHUMBADOS EM BASE DE CONCRETO (EXCLUSIVE ESTA), REVESTIDOS EM POLIESTER POR PROCESSO DE PINTURA ELETROSTÁTICA (GRADIL E POSTE), NAS CORES VERDE OU BRANCA - FORNECIMENTO E INSTALAÇÃO (M)

MATERIAL		FORNTE	UNID	COEFICIENTE	PREÇO UNITÁRIO	TOTAL
19044	PAINEL NYLOFOR 1,53M x 2,9M (A X L) - MALHA 5 x 20 CM - FIO 4,30MM, REVESTIDO EM POLIESTER POR PROCESSO DE PINTURA ELETROSTÁTICA, NAS CORES VERDE OU BRANCA	SEINFRA	UN	0,40000000	369,3400	147,7360
19047	POSTE 40 x 60 MM, PINTURA ELETROSTÁTICA EM POLIESTER, NAS CORES VERDE OU BRANCA (H=2,00M - COM TAMPA) CHUMBADO	SEINFRA	UN	0,40000000	74,9700	29,9880
19048	FIXADOR POLIAMIDA PARA POSTE, NAS CORES VERDE OU BRANCA	SEINFRA	UN	1,20000000	5,5100	6,6120
19049	SERVIÇO - COLOCAÇÃO E MONTAGEM DE CERCA/GRADIL NYLOFOR	SEINFRA	M2	1,53000000	16,5400	25,3062
TOTAL MATERIAL:						209,6422
VALOR:						209,64

7.1. 94207 - TELHAMENTO COM TELHA ONDULADA DE FIBROCIMENTO E = 6 MM, COM RECOBRIMENTO LATERAL DE 1/4 DE ONDA PARA TELHADO COM INCLINAÇÃO MAIOR QUE 10°, COM ATÉ 2 ÁGUAS, INCLUSO IÇAMENTO. AF_07/2019 (M2)

MATERIAL		FORNTE	UNID	COEFICIENTE	PREÇO UNITÁRIO	TOTAL
00001607	CONJUNTO ARRUELAS DE VEDAÇÃO 5/16" PARA TELHA FIBROCIMENTO (UMA ARRUELA METALICA E UMA ARRUELA PVC - CONICAS)	SINAPI	CI	1,27000000	0,22	0,27
00004302	PARAFUSO ZINCADO ROSCA SOBERBA, CABECA SEXTAVADA, 5/16 " X 250 MM, PARA FIXACAO DE TELHA EM MADEIRA	SINAPI	UN	1,27000000	3,42	4,34
00007194	TELHA DE FIBROCIMENTO ONDULADA E = 6 MM, DE 2,44 X 1,10 M (SEM AMIANTO)	SINAPI	M2	1,27500000	27,74	35,38
TOTAL MATERIAL:						39,97
SERVICO		FORNTE	UNID	COEFICIENTE	PREÇO UNITÁRIO	TOTAL
88316	SERVENTE COM ENCARGOS COMPLEMENTARES	SINAPI	H	0,15000000	14,78	2,21
88323	TELHADISTA COM ENCARGOS COMPLEMENTARES	SINAPI	H	0,11500000	20,92	2,40
93281	GUINCHO ELÉTRICO DE COLUNA, CAPACIDADE 400 KG, COM MOTO FREIO, MOTOR TRIFÁSICO DE 1,25 CV - CHP DIURNO. AF_03/2016	SINAPI	CHP	0,00500000	17,59	0,08

[Handwritten signatures and initials at the bottom of the page]

TOTAL SERVIÇO: 4,60

VALOR: 44,77

7.2. C0660 - CALHA DE CHAPA GALVANIZADA 26 DESENVOLVIMENTO 33cm (M)

MAO DE OBRA	FONTE	UNID	COEFICIENTE	PREÇO UNITÁRIO	TOTAL
10043	AJUDANTE DE ENCANADOR	SEINFRA	H	1,00000000	16,7700
12320	ENCANADOR	SEINFRA	H	1,00000000	20,3200
TOTAL MAO DE OBRA:					37,0900

MATERIAL	FONTE	UNID	COEFICIENTE	PREÇO UNITÁRIO	TOTAL
10538	CHAPA DE AÇO GALVANIZADA N.26. DESENV 0.33M	SEINFRA	M	1,03000000	13,9800
11725	PREGO 15X15 (1.1/4" x 13) (APROXIMADAMENTE 672UN/KG)	SEINFRA	KG	0,07000000	15,5400
11784	REBITES	SEINFRA	KG	0,03000000	58,2900
11873	SOLDA 70X30	SEINFRA	KG	0,03000000	72,0400
TOTAL MATERIAL:					19,3971
VALOR:					56,49

7.3. 92539 - TRAMA DE MADEIRA COMPOSTA POR RIPAS, CAIBROS E TERÇAS PARA TELHADOS DE ATÉ 2 AGUAS PARA TELHA DE ENCAIXE DE CERÂMICA OU DE CONCRETO, INCLUSO TRANSPORTE VERTICAL. AF_07/2019 (M2)

MATERIAL	FONTE	UNID	COEFICIENTE	PREÇO UNITÁRIO	TOTAL
00004408	RIPA NAO APARELHADA, *1,5 X 5* CM, EM MACARANDUBA, ANGELIM OU EQUIVALENTE DA REGIAO - BRUTA	SINAPI	M	3,29200000	1,81
00004425	VIGA NAO APARELHADA *6 X 12* CM, EM MACARANDUBA, ANGELIM OU EQUIVALENTE DA REGIAO - BRUTA	SINAPI	M	0,65800000	20,11
00004430	CAIBRO NAO APARELHADO *5 X 6* CM, EM MACARANDUBA, ANGELIM OU EQUIVALENTE DA REGIAO - BRUTA	SINAPI	M	1,95600000	9,51
00020247	PREGO DE ACO POLIDO COM CABECA 15 X 15 (1 1/4 X 13)	SINAPI	KG	0,07000000	18,28
00039027	PREGO DE ACO POLIDO COM CABECA 19 X 36 (3 1/4 X 9)	SINAPI	KG	0,05000000	17,41
00040568	PREGO DE ACO POLIDO COM CABECA 22 X 48 (4 1/4 X 5)	SINAPI	KG	0,03000000	17,55
TOTAL MATERIAL:					40,68

SERVIÇO	FONTE	UNID	COEFICIENTE	PREÇO UNITÁRIO	TOTAL
88239	AJUDANTE DE CARPINTEIRO COM ENCARGOS COMPLEMENTARES	SINAPI	H	0,40700000	15,68
88262	CARPINTEIRO DE FORMAS COM ENCARGOS COMPLEMENTARES	SINAPI	H	0,36700000	18,42
93281	GUINCHO ELÉTRICO DE COLUNA, CAPACIDADE 400 KG, COM MOTO FREIO, MOTOR TRIFÁSICO DE 1,25 CV - CHP DIURNO. AF_03/2016	SINAPI	CHP	0,04310000	17,59
93282	GUINCHO ELÉTRICO DE COLUNA, CAPACIDADE 400 KG, COM MOTO FREIO, MOTOR TRIFÁSICO DE 1,25 CV - CHI DIURNO. AF_03/2016	SINAPI	CHI	0,05980000	16,72
TOTAL SERVIÇO:					14,66
VALOR:					55,40

7.4. 94231 - RUFO EM CHAPA DE AÇO GALVANIZADO NÚMERO 24, CORTE DE 25 CM, INCLUSO TRANSPORTE VERTICAL. AF_07/2019 (M)

MATERIAL	FONTE	UNID	COEFICIENTE	PREÇO UNITÁRIO	TOTAL
00000142	SELANTE ELASTICO MONOCOMPONENTE A BASE DE POLIURETANO (PU) PARA JUNTAS DIVERSAS	SINAPI	310ML	0,19800000	31,70
00005061	PREGO DE ACO POLIDO COM CABECA 18 X 27 (2 1/2 X 10)	SINAPI	KG	0,00650000	17,13
00005104	REBITE DE ALUMINIO VAZADO DE REPUXO, 3,2 X 8 MM (1KG = 1025 UNIDADES)	SINAPI	KG	0,00120000	65,80
113388	SOLDA EM BARRA DE ESTANHO-CHUMBO 50/50	SINAPI	KG	0,04500000	103,41
00040873	RUFO INTERNO/EXTERNO DE CHAPA DE AÇO GALVANIZADA NUM 24, CORTE 25 CM	SINAPI	M	1,05000000	33,13
TOTAL MATERIAL:					45,87

SERVIÇO	FONTE	UNID	COEFICIENTE	PREÇO UNITÁRIO	TOTAL
88316	SERVENTE COM ENCARGOS COMPLEMENTARES	SINAPI	H	0,20700000	14,78
88323	TELHADISTA COM ENCARGOS COMPLEMENTARES	SINAPI	H	0,11200000	20,92
93281	GUINCHO ELÉTRICO DE COLUNA, CAPACIDADE 400 KG, COM MOTO FREIO, MOTOR TRIFÁSICO DE 1,25 CV - CHP DIURNO. AF_03/2016	SINAPI	CHP	0,01320000	17,59
93282	GUINCHO ELÉTRICO DE COLUNA, CAPACIDADE 400 KG, COM MOTO FREIO, MOTOR TRIFÁSICO DE 1,25 CV - CHI DIURNO. AF_03/2016	SINAPI	CHI	0,01830000	16,72
TOTAL SERVIÇO:					5,92
VALOR:					51,79

7.5. C2200 - RETELHAMENTO C/ TELHA CERÂMICA ATÉ 20% NOVA (M2)

MAO DE OBRA	FONTE	UNID	COEFICIENTE	PREÇO UNITÁRIO	TOTAL
12391	PEDREIRO	SEINFRA	H	1,10000000	20,7700
12543	SERVENTE	SEINFRA	H	1,10000000	15,5500
TOTAL MAO DE OBRA:					36,3200
MATERIAL	FONTE	UNID	COEFICIENTE	PREÇO UNITÁRIO	TOTAL
12045	TELHA CERÂMICA COLONIAL	SEINFRA	UN	6,00000000	0,7100
TOTAL MATERIAL:					4,2900

VALOR: 44,21

7.6. C3084 - EXECUÇÃO DE PINGADEIRAS (M)

MÃO DE OBRA		FONTE	UNID	COEFICIENTE	PREÇO UNITÁRIO	TOTAL
I2391	PEDREIRO	SEINFRA	H	0,12000000	20,7700	2,4924
I2543	SERVEANTE	SEINFRA	H	0,37000000	15,5500	5,7535
TOTAL MÃO DE OBRA:						8,2459
SERVICO		FONTE	UNID	COEFICIENTE	PREÇO UNITÁRIO	TOTAL
C3323	ARGAMASSA DE CIMENTO E AREIA TRAÇO 1:3 COM AREIA PRODUZIDA	SEINFRA	M3	0,00500000	436,8600	2,1843
TOTAL SERVIÇO:						2,1843
VALOR:						10,43

7.7. C0388 - BEIRAL DE MADEIRA DE (2 X 8)cm, INCLUSIVE PINTURA (M)

MÃO DE OBRA		FONTE	UNID	COEFICIENTE	PREÇO UNITÁRIO	TOTAL
I0041	AJUDANTE DE CARPINTEIRO	SEINFRA	H	0,50000000	16,7700	8,3850
I0045	AJUDANTE DE PINTOR	SEINFRA	H	0,20000000	16,7700	3,3540
I0498	CARPINTEIRO	SEINFRA	H	0,50000000	20,7700	10,3850
TOTAL MÃO DE OBRA:						22,1240
MATERIAL		FONTE	UNID	COEFICIENTE	PREÇO UNITÁRIO	TOTAL
I1100	ESMALTE SINTETICO	SEINFRA	L	0,06000000	24,9900	1,4994
I1826	RIPA DE PEROBA (MADEIRA DE 1ª QUALIDADE) DE 2X8CM	SEINFRA	M	1,00000000	3,5500	3,5500
TOTAL MATERIAL:						5,0494
VALOR:						27,17

C0387 - BEIRA E BICA EM TELHA COLONIAL (M)

MÃO DE OBRA		FONTE	UNID	COEFICIENTE	PREÇO UNITÁRIO	TOTAL
I2391	PEDREIRO	SEINFRA	H	0,30000000	20,7700	6,2310
I2543	SERVEANTE	SEINFRA	H	0,32000000	15,5500	4,9760
TOTAL MÃO DE OBRA:						11,2070
MATERIAL		FONTE	UNID	COEFICIENTE	PREÇO UNITÁRIO	TOTAL
I0108	AREIA GROSSA	SEINFRA	M3	0,00250000	74,7200	0,1868
I0441	CAL HIDRATADA	SEINFRA	KG	0,32400000	1,1000	0,3564
I0805	CIMENTO PORTLAND	SEINFRA	KG	0,32400000	0,5600	0,1814
TOTAL MATERIAL:						0,7246
VALOR:						11,93

8.1. C2452 - TELHA TIPO ONDULINE EM ESTRUTURA METÁLICA (M2)

MÃO DE OBRA		FONTE	UNID	COEFICIENTE	PREÇO UNITÁRIO	TOTAL
I0047	AJUDANTE DE TELHADISTA	SEINFRA	H	0,25000000	16,7700	4,1925
I2070	TELHADISTA	SEINFRA	H	0,25000000	20,7700	5,1925
TOTAL MÃO DE OBRA:						9,3850
MATERIAL		FONTE	UNID	COEFICIENTE	PREÇO UNITÁRIO	TOTAL
I1186	FIXADOR DE ABAS C/ ANILHA DE PVC	SEINFRA	UN	10,00000000	2,9600	29,6000
I2063	TELHA TIPO ONDULINE	SEINFRA	M2	1,15000000	24,5900	28,2755
TOTAL MATERIAL:						57,8755
VALOR:						67,26

8.2. 00004318 - PARAFUSO ZINCADO 5/16 " X 85 MM PARA FIXAÇÃO DE TELHA DE FIBROCIMENTO CANALETE 90, INCLUI BUCHA NYLON S-10 (UN)

VALOR: 1,47

8.3. I1180 - FITA DE VEDAÇÃO (M)

VALOR: 0,28

9.1. I1348 - LONA PLÁSTICA PRETA (M2)

VALOR: 1,20

9.2. C1917 - PISO DE CONCRETO FCK=15MPa ESP.= 12cm, ARMADO C/TELA DE AÇO (M2)

EQUIPAMENTO		FONTE	UNID	COEFICIENTE	PREÇO UNITÁRIO	TOTAL
I0682	BETONEIRA ELÉTRICA 580L (CHP)	SEINFRA	H	0,08800000	22,3108	1,9187
TOTAL EQUIPAMENTO:						1,9187
MÃO DE OBRA		FONTE	UNID	COEFICIENTE	PREÇO UNITÁRIO	TOTAL
I0121	ARMADOR/FERREIRO	SEINFRA	H	0,02000000	20,7700	0,4154

12543	PEDREIRO	SEINFRA	H	0,25000000	20,7700	5,1920	
12543	SERVENTE	SEINFRA	H	1,95000000	15,5500	30,3225	
						TOTAL MAO DE OBRA:	35,9304

MATERIAL	FORTE	UNID	COEFICIENTE	PREÇO UNITÁRIO	TOTAL		
10109	AREIA MÉDIA	SEINFRA	M3	0,07470000	67,5000	5,0423	
10280	BRITA	SEINFRA	M3	0,16030000	76,1900	12,2133	
10805	CIMENTO PORTLAND	SEINFRA	KG	34,00000000	0,5600	19,0400	
11917	TABUA DE 1" - L = 12cm	SEINFRA	M	0,80000000	5,7600	4,6080	
12040	TELA SOLDADA EM AÇO CA-60 B FIO= 5,0MM MALHA 10 X 10 CM (3,11KG/M2)	SEINFRA	M2	1,00000000	21,5300	21,5300	
						TOTAL MATERIAL:	52,4388
						VALOR:	100,28

9.3. 98881 - PISO CIMENTADO, TRAÇO 1:3 (CIMENTO E AREIA), ACABAMENTO RUSTICO, ESPESSURA 2,0 CM, PREPARO MECANICO DA ARGAMASSA. AF_09/2020 (M2)

MATERIAL	FORTE	UNID	COEFICIENTE	PREÇO UNITÁRIO	TOTAL		
00003671	JUNTA PLASTICA DE DILATAÇÃO PARA PISOS, COR CINZA, 17 X 3 MM (ALTURA X ESPESSURA)	SINAPI	M	1,67000000	0,79	1,31	
						TOTAL MATERIAL:	1,31

SERVICO	FORTE	UNID	COEFICIENTE	PREÇO UNITÁRIO	TOTAL		
87298	ARGAMASSA TRAÇO 1:3 (EM VOLUME DE CIMENTO E AREIA MÉDIA ÚMIDA) PARA CONTRAPISO, PREPARO MECÂNICO COM BETONEIRA 400 L. AF_08/2019	SINAPI	M3	0,03100000	495,54	15,36	
88309	PEDREIRO COM ENCARGOS COMPLEMENTARES	SINAPI	H	0,29800000	18,61	5,54	
88316	SERVENTE COM ENCARGOS COMPLEMENTARES	SINAPI	H	0,14900000	14,78	2,20	
						TOTAL SERVIÇO:	23,10
						VALOR:	24,41

10040647 - PISO INDUSTRIAL EM CONCRETO ARMADO DE ACABAMENTO POLIDO, ESPESSURA 12 CM (CIMENTO QUEIMADO) (INCLUSO EXECUCAO) (M2)

VALOR: 136,41

10.1. 87275 - REVESTIMENTO CERAMICO PARA PAREDES INTERNAS COM PLACAS TIPO ESMALTADA EXTRA DE DIMENSÕES 33X45 CM APLICADAS EM AMBIENTES DE ÁREA MAIOR QUE 5 M² A MEIA ALTURA DAS PAREDES. AF_06/2014 (M2)

MATERIAL	FORTE	UNID	COEFICIENTE	PREÇO UNITÁRIO	TOTAL		
00000536	REVESTIMENTO EM CERAMICA ESMALTADA EXTRA, PEI MENOR OU IGUAL A 3, FORMATO MENOR OU IGUAL A 2025 CM2	SINAPI	M2	1,09000000	31,90	34,77	
00001381	ARGAMASSA COLANTE AC I PARA CERAMICAS	SINAPI	KG	6,14000000	0,73	4,48	
00034357	REJUNTE CIMENTICIO, QUALQUER COR	SINAPI	KG	0,22000000	4,28	0,94	
						TOTAL MATERIAL:	40,19

SERVICO	FORTE	UNID	COEFICIENTE	PREÇO UNITÁRIO	TOTAL		
88256	AZULEJISTA OU LADRILHISTA COM ENCARGOS COMPLEMENTARES	SINAPI	H	0,91000000	21,06	19,16	
88316	SERVENTE COM ENCARGOS COMPLEMENTARES	SINAPI	H	0,46000000	14,78	5,79	
						TOTAL SERVIÇO:	25,95
						VALOR:	66,14

10.2. 93392 - REVESTIMENTO CERAMICO PARA PAREDES INTERNAS COM PLACAS TIPO ESMALTADA PADRÃO POPULAR DE DIMENSÕES 20X20 CM, ARGAMASSA TIPO AC I, APLICADAS EM AMBIENTES DE ÁREA MENOR QUE 5 M2 NA ALTURA INTEIRA DAS PAREDES. AF_06/2014 (M2)

MATERIAL	FORTE	UNID	COEFICIENTE	PREÇO UNITÁRIO	TOTAL		
00000533	REVESTIMENTO EM CERAMICA ESMALTADA COMERCIAL, PEI MENOR OU IGUAL A 3, FORMATO MENOR OU IGUAL A 2025 CM2	SINAPI	M2	1,06000000	18,82	19,94	
00001381	ARGAMASSA COLANTE AC I PARA CERAMICAS	SINAPI	KG	4,86000000	0,73	3,54	
00034357	REJUNTE CIMENTICIO, QUALQUER COR	SINAPI	KG	0,42000000	4,28	1,79	
						TOTAL MATERIAL:	25,27

SERVICO	FORTE	UNID	COEFICIENTE	PREÇO UNITÁRIO	TOTAL		
88256	AZULEJISTA OU LADRILHISTA COM ENCARGOS COMPLEMENTARES	SINAPI	H	0,72000000	21,06	15,16	
88316	SERVENTE COM ENCARGOS COMPLEMENTARES	SINAPI	H	0,38000000	14,78	5,61	
						TOTAL SERVIÇO:	20,77
						VALOR:	46,04

11.1. C0350 - BACIA SIFONADA DE LOUÇA BRANCA C/ACESSÓRIOS E TUBO DE LIGAÇÃO (UN)

MAO DE OBRA	FORTE	UNID	COEFICIENTE	PREÇO UNITÁRIO	TOTAL		
10043	AJUDANTE DE ENCANADOR	SEINFRA	H	1,50000000	16,7700	25,1550	
12320	ENCANADOR	SEINFRA	H	1,50000000	20,3200	30,4800	
						TOTAL MAO DE OBRA:	55,6350

MATERIAL	FORTE	UNID	COEFICIENTE	PREÇO UNITÁRIO	TOTAL	
10174	BACIA SIFONADA DE LOUÇA BRANCA	SEINFRA	UN	1,00000000	148,5000	148,5000
10245	BOLSA DE BORRACHA DE 1 1/2" PARA BACIA	SEINFRA	UN	1,00000000	2,7800	2,7800
11579	PARAFUSO CROMADO P/FIXAÇÃO SANITARIOS, INCLUSIVE PORCA CEGA, ARRUELA E BUCHA DE NYLON	SEINFRA	UN	2,00000000	7,5000	15,0000
11925	TAMPA PLASTICA PARA BACIA	SEINFRA	UN	1,00000000	28,9500	28,9500

12390	TUBO DE LIGAÇÃO CROMADO COM CANOPLA - AJUSTÁVEL	SEINFRA	UN	1,00000000		271,3000	
						TOTAL MATERIAL:	271,3000
						VALOR:	326,94

11.2. C0797 - CHUVEIRO PLÁSTICO (INSTALADO) (UN)

MAO DE OBRA		FONTE	UNID	COEFICIENTE	PREÇO UNITÁRIO	TOTAL	
12320	ENCANADOR	SEINFRA	H	0,25000000	20,3200	5,0800	
						TOTAL MAO DE OBRA:	5,0800
MATERIAL		FONTE	UNID	COEFICIENTE	PREÇO UNITÁRIO	TOTAL	
10796	CHUVEIRO PLÁSTICO	SEINFRA	UN	1,00000000	5,1500	5,1500	
11180	FITA DE VEDAÇÃO	SEINFRA	M	0,35000000	0,2800	0,0980	
						TOTAL MATERIAL:	5,2480
						VALOR:	10,33

11.3. C3598 - LAVATÓRIO DE LOUÇA BRANCA S/COLUNA C/TORNEIRA PLÁSTICA E ACESSÓRIOS - PADRÃO POPULAR (UN)

MAO DE OBRA		FONTE	UNID	COEFICIENTE	PREÇO UNITÁRIO	TOTAL	
10043	AJUDANTE DE ENCANADOR	SEINFRA	H	2,75000000	16,7700	46,1175	
12320	ENCANADOR	SEINFRA	H	2,75000000	20,3200	55,8800	
						TOTAL MAO DE OBRA:	101,9975
MATERIAL		FONTE	UNID	COEFICIENTE	PREÇO UNITÁRIO	TOTAL	
11092	ENGATE DE PVC	SEINFRA	UN	1,00000000	5,4500	5,4500	
11344	LAVATÓRIO DE LOUÇA BRANCA SEM COLUNA	SEINFRA	UN	1,00000000	96,9100	96,9100	
12420	SIFÃO PVC 1.1/2" PARA LAVATORIO	SEINFRA	UN	1,00000000	13,8900	13,8900	
12483	PARAFUSO DE FIXAÇÃO 8MM	SEINFRA	UN	4,00000000	0,6800	2,7200	
16122	TORNEIRA DE PLÁSTICO CURTA DE 1/2" (PADRÃO MUTRÃO)	SEINFRA	UN	1,00000000	10,2900	10,2900	
						TOTAL MATERIAL:	129,2600
						VALOR:	231,26

11.4. C2272 - SIFÃO DE PVC RÍGIDO D= 2" (INSTALADO) (UN)

MAO DE OBRA		FONTE	UNID	COEFICIENTE	PREÇO UNITÁRIO	TOTAL	
10043	AJUDANTE DE ENCANADOR	SEINFRA	H	0,50000000	16,7700	8,3850	
12320	ENCANADOR	SEINFRA	H	0,25000000	20,3200	5,0800	
						TOTAL MAO DE OBRA:	13,4650
MATERIAL		FONTE	UNID	COEFICIENTE	PREÇO UNITÁRIO	TOTAL	
11180	FITA DE VEDAÇÃO	SEINFRA	M	0,28000000	0,2800	0,0784	
11865	SIFÃO PVC RÍGIDO TIPO COPO DN 2" X2"	SEINFRA	UN	1,00000000	10,8000	10,8000	
						TOTAL MATERIAL:	10,8784
						VALOR:	24,34

11.5. C4671 - SABONETEIRA METÁLICA (UN)

MAO DE OBRA		FONTE	UNID	COEFICIENTE	PREÇO UNITÁRIO	TOTAL	
12391	PEDREIRO	SEINFRA	H	0,50000000	20,7700	10,3850	
						TOTAL MAO DE OBRA:	10,3850
MATERIAL		FONTE	UNID	COEFICIENTE	PREÇO UNITÁRIO	TOTAL	
18671	SABONETEIRA METÁLICA	SEINFRA	UN	1,00000000	25,6900	25,6900	
						TOTAL MATERIAL:	25,6900
						VALOR:	36,08

11.6. C4000 - TORNEIRA TIPO JARDIM CROMADA (UN)

MAO DE OBRA		FONTE	UNID	COEFICIENTE	PREÇO UNITÁRIO	TOTAL	
10043	AJUDANTE DE ENCANADOR	SEINFRA	H	0,50000000	16,7700	8,3850	
12320	ENCANADOR	SEINFRA	H	0,25000000	20,3200	5,0800	
						TOTAL MAO DE OBRA:	13,4650
MATERIAL		FONTE	UNID	COEFICIENTE	PREÇO UNITÁRIO	TOTAL	
11180	FITA DE VEDAÇÃO	SEINFRA	M	1,00000000	0,2800	0,2800	
17496	TORNEIRA P/ JARDIM CROMADA	SEINFRA	UN	1,00000000	53,4000	53,4000	
						TOTAL MATERIAL:	53,6800
						VALOR:	67,15

11.7. C2158 - REGISTRO DE GAVETA BRUTO D= 25mm (1") (UN)

MAO DE OBRA		FONTE	UNID	COEFICIENTE	PREÇO UNITÁRIO	TOTAL	
10043	AJUDANTE DE ENCANADOR	SEINFRA	H	0,54000000	16,7700	9,0558	
12320	ENCANADOR	SEINFRA	H	0,54000000	20,3200	10,9728	
						TOTAL MAO DE OBRA:	20,0286

Jardim

H

[Handwritten signature]

[Handwritten mark]

[Handwritten mark]

MATERIAL	FORNTE	UNID	COEFICIENTE	PREÇO UNITÁRIO	TOTAL	
11180	FITA DE VEDAÇÃO	SEINFRA	M	1,20000000	0,2800	0,3360
11799	REGISTRO DE GAVETA BRUTO 25MM (1')	SEINFRA	UN	1,00000000	36,3700	36,3700
TOTAL MATERIAL:					36,7060	
VALOR:					56,73	

11.8. C2170 - REGISTRO DE PRESSAO C/CANOPLA CROMADA D=25MM (1") (UN)

MAO DE OBRA	FORNTE	UNID	COEFICIENTE	PREÇO UNITÁRIO	TOTAL	
10043	AJUDANTE DE ENCANADOR	SEINFRA	H	0,61000000	18,7700	10,2297
12320	ENCANADOR	SEINFRA	H	0,61000000	20,3200	12,3952
TOTAL MAO DE OBRA:					22,6249	

MATERIAL	FORNTE	UNID	COEFICIENTE	PREÇO UNITÁRIO	TOTAL	
11180	FITA DE VEDAÇÃO	SEINFRA	M	1,20000000	0,2800	0,3360
12593	REGISTRO DE PRESSÃO CROMADO 25MM (1")	SEINFRA	UN	1,00000000	64,3500	64,3500
TOTAL MATERIAL:					64,6860	
VALOR:					87,31	

11.9. C2343 - TÊ PVC BRANCO C/INSPEÇÃO P/ESGOTO D=100mm (4") (UN)

MAO DE OBRA	FORNTE	UNID	COEFICIENTE	PREÇO UNITÁRIO	TOTAL	
10043	AJUDANTE DE ENCANADOR	SEINFRA	H	0,46000000	16,7700	7,7142
12320	ENCANADOR	SEINFRA	H	0,46000000	20,3200	9,3472
TOTAL MAO DE OBRA:					17,0614	

MATERIAL	FORNTE	UNID	COEFICIENTE	PREÇO UNITÁRIO	TOTAL	
10026	ADESIVO PARA TUBO DE PVC RIGIDO	SEINFRA	KG	0,05000000	45,1600	2,2580
11888	SOLUÇÃO LIMPADORA PARA PVC RIGIDO	SEINFRA	L	0,08000000	39,2200	3,1376
11957	TE C/INSPECAO DE PVC DE 4'	SEINFRA	UN	1,00000000	27,8200	27,8200
TOTAL MATERIAL:					33,2156	
VALOR:					50,28	

11.10. C1571 - JUNÇÃO DUPLA PVC BRANCO D=100mm (4") - JUNTA SOLD. (UN)

MAO DE OBRA	FORNTE	UNID	COEFICIENTE	PREÇO UNITÁRIO	TOTAL	
10043	AJUDANTE DE ENCANADOR	SEINFRA	H	0,46000000	16,7700	7,7142
12320	ENCANADOR	SEINFRA	H	0,46000000	20,3200	9,3472
TOTAL MAO DE OBRA:					17,0614	

MATERIAL	FORNTE	UNID	COEFICIENTE	PREÇO UNITÁRIO	TOTAL	
10026	ADESIVO PARA TUBO DE PVC RIGIDO	SEINFRA	KG	0,10000000	45,1600	4,5160
11323	JUNÇÃO DUPLA PVC ESGOTO DE 100MM	SEINFRA	UN	1,00000000	29,2100	29,2100
11888	SOLUÇÃO LIMPADORA PARA PVC RIGIDO	SEINFRA	L	0,16000000	39,2200	6,2752
TOTAL MATERIAL:					40,0012	
VALOR:					57,05	

11.11. C1729 - LUVA PVC SOLD. MARROM D= 25mm (3/4") (UN)

MAO DE OBRA	FORNTE	UNID	COEFICIENTE	PREÇO UNITÁRIO	TOTAL	
10043	AJUDANTE DE ENCANADOR	SEINFRA	H	0,09000000	16,7700	1,5093
12320	ENCANADOR	SEINFRA	H	0,09000000	20,3200	1,8288
TOTAL MAO DE OBRA:					3,3381	

MATERIAL	FORNTE	UNID	COEFICIENTE	PREÇO UNITÁRIO	TOTAL	
10026	ADESIVO PARA TUBO DE PVC RIGIDO	SEINFRA	KG	0,00500000	45,1600	0,2258
11411	LUVA PVC SOLDAVEL DE 25MM	SEINFRA	UN	1,00000000	0,6300	0,6300
11888	SOLUÇÃO LIMPADORA PARA PVC RIGIDO	SEINFRA	L	0,00800000	39,2200	0,3138
TOTAL MATERIAL:					1,1696	
VALOR:					4,51	

11.12. C4392 - JOELHO 45 PVC SOLDÁVEL D=32mm (1") (UN)

MAO DE OBRA	FORNTE	UNID	COEFICIENTE	PREÇO UNITÁRIO	TOTAL	
10043	AJUDANTE DE ENCANADOR	SEINFRA	H	0,18000000	16,7700	3,0186
12320	ENCANADOR	SEINFRA	H	0,18000000	20,3200	3,6576
TOTAL MAO DE OBRA:					6,6762	

MATERIAL	FORNTE	UNID	COEFICIENTE	PREÇO UNITÁRIO	TOTAL	
10026	ADESIVO PARA TUBO DE PVC RIGIDO	SEINFRA	KG	0,00800000	45,1600	0,3613
11888	SOLUÇÃO LIMPADORA PARA PVC RIGIDO	SEINFRA	L	0,00300000	39,2200	0,1177
18244	JOELHO 45 PVC SOLDÁVEL D= 32mm	SEINFRA	UN	1,00000000	3,4900	3,4900
TOTAL MATERIAL:					3,9690	
VALOR:					10,65	

Handwritten signature

Handwritten mark

Handwritten signature

Handwritten mark

Handwritten mark

11.13. C1549 - JOELHO PVC BRANCO P/ESGOTO D=100mm (4") (UN)

MAO DE OBRA		FORTE	UNID	COEFICIENTE	PREÇO UNITÁRIO	TOTAL
10043	AJUDANTE DE ENCANADOR	SEINFRA	H	0,45000000	16,7700	7,5405
12320	ENCANADOR	SEINFRA	H	0,45000000	20,3200	9,1440
TOTAL MAO DE OBRA:						16,6845

MATERIAL		FORTE	UNID	COEFICIENTE	PREÇO UNITÁRIO	TOTAL
10026	ADESIVO PARA TUBO DE PVC RIGIDO	SEINFRA	KG	0,05000000	45,1600	2,2580
11282	JOELHO PVC PARA ESGOTO DE 100MM	SEINFRA	UN	1,00000000	6,1600	6,1600
11888	SOLUÇÃO LIMPADORA PARA PVC RIGIDO	SEINFRA	L	0,08000000	39,2200	3,1376
TOTAL MATERIAL:						11,5556
VALOR:						28,24

11.14. C0281 - ASSENTAMENTO DE TUBOS E CONEXÕES EM PVC, JE DN 100mm (M)

MAO DE OBRA		FORTE	UNID	COEFICIENTE	PREÇO UNITÁRIO	TOTAL
12320	ENCANADOR	SEINFRA	H	0,07000000	20,3200	1,4224
12543	SERVENTE	SEINFRA	H	0,07000000	15,5500	1,0885
TOTAL MAO DE OBRA:						2,5109

SERVICO		FORTE	UNID	COEFICIENTE	PREÇO UNITÁRIO	TOTAL
C0718	CARGA, TRANSPORTE E DESCARGA DE TUBOS E PEÇAS EM PVC DN 100mm ATÉ 15km	SEINFRA	M	1,00000000	0,5600	0,5600
TOTAL SERVICIO:						0,5600
VALOR:						3,07

11.15. C2616 - TUBO PVC SOLD. MARROM D= 25mm (3/4") (M)

DE OBRA		FORTE	UNID	COEFICIENTE	PREÇO UNITÁRIO	TOTAL
10043	AJUDANTE DE ENCANADOR	SEINFRA	H	0,12000000	16,7700	2,0124
12320	ENCANADOR	SEINFRA	H	0,12000000	20,3200	2,4384
TOTAL MAO DE OBRA:						4,4508

MATERIAL		FORTE	UNID	COEFICIENTE	PREÇO UNITÁRIO	TOTAL
10026	ADESIVO PARA TUBO DE PVC RIGIDO	SEINFRA	KG	0,00050000	45,1600	0,0226
11888	SOLUÇÃO LIMPADORA PARA PVC RIGIDO	SEINFRA	L	0,00020000	39,2200	0,0078
12200	TUBO PVC SOLDÁVEL DE 25MM (3/4")	SEINFRA	M	1,01000000	2,9900	3,0199
TOTAL MATERIAL:						3,0503
VALOR:						7,50

11.16. C2594 - TUBO PVC BRANCO P/ESGOTO D=100mm (4") - JUNTA C/ANÉIS (M)

MAO DE OBRA		FORTE	UNID	COEFICIENTE	PREÇO UNITÁRIO	TOTAL
10043	AJUDANTE DE ENCANADOR	SEINFRA	H	0,52000000	16,7700	8,7204
12320	ENCANADOR	SEINFRA	H	0,52000000	20,3200	10,5664
TOTAL MAO DE OBRA:						19,2868

MATERIAL		FORTE	UNID	COEFICIENTE	PREÇO UNITÁRIO	TOTAL
10078	ANEL DE BORRACHA P/TUBO PVC REFORÇADO DE 100MM	SEINFRA	UN	0,33000000	2,5500	0,8448
11351	LUBRIFICANTE PARA TUBO DE PVC	SEINFRA	KG	0,02300000	41,3300	0,9508
12193	TUBO PVC ESGOTO DE 100MM (4") - (NBR 5688)	SEINFRA	M	1,01000000	10,8400	10,9484
TOTAL MATERIAL:						12,7480
VALOR:						32,03

11.17. C0953 - COTOVELO PVC SOLD. MARROM D=25mm (3/4") (UN)

MAO DE OBRA		FORTE	UNID	COEFICIENTE	PREÇO UNITÁRIO	TOTAL
10043	AJUDANTE DE ENCANADOR	SEINFRA	H	0,18000000	16,7700	3,0186
12320	ENCANADOR	SEINFRA	H	0,18000000	20,3200	3,6576
TOTAL MAO DE OBRA:						6,6762

MATERIAL		FORTE	UNID	COEFICIENTE	PREÇO UNITÁRIO	TOTAL
10026	ADESIVO PARA TUBO DE PVC RIGIDO	SEINFRA	KG	0,00600000	45,1600	0,2710
10884	COTOVELO PVC SOLDÁVEL DE 25MM	SEINFRA	UN	1,00000000	0,5900	0,5900
11888	SOLUÇÃO LIMPADORA PARA PVC RIGIDO	SEINFRA	L	0,00240000	39,2200	0,0941
TOTAL MATERIAL:						0,9551
VALOR:						7,63

11.18. C1526 - JOELHO 90 PVC SOLD./ROSCA. D= 25mmX3/4" (UN)

MAO DE OBRA		FORTE	UNID	COEFICIENTE	PREÇO UNITÁRIO	TOTAL
10043	AJUDANTE DE ENCANADOR	SEINFRA	H	0,20000000	16,7700	3,3540
12320	ENCANADOR	SEINFRA	H	0,20000000	20,3200	4,0640
TOTAL MAO DE OBRA:						7,4180

[Handwritten signature]

[Handwritten signature]

[Handwritten signature]

[Handwritten mark]

[Handwritten mark]

MATERIAL	QTD	UNID	COEFICIENTE	PREÇO UNITÁRIO	TOTAL
10026	1	SEINFRA	0,00250000	45,1600	0,1128
11180	1	SEINFRA	0,40000000	0,2800	0,1120
11303	1	SEINFRA	1,00000000	2,6800	2,6800
11888	1	SEINFRA	0,00400000	39,2200	0,1569
TOTAL MATERIAL:					3,0616
VALOR:					10,48

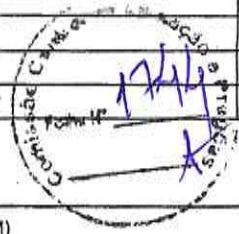

12.1. C1184 - ELETRODUTO FLEXÍVEL, TIPO GARGANTA (M)

MAO DE OBRA	QTD	UNID	COEFICIENTE	PREÇO UNITÁRIO	TOTAL
10042	1	SEINFRA	0,80000000	16,7700	13,4160
TOTAL MAO DE OBRA:					13,4160
MATERIAL	QTD	UNID	COEFICIENTE	PREÇO UNITÁRIO	TOTAL
11084	1	SEINFRA	1,00000000	1,7200	1,7200
TOTAL MATERIAL:					1,7200
VALOR:					15,14

12.2. C1196 - ELETRODUTO PVC ROSC.INCL.CONEXÕES D= 25mm (3/4") (M)

MAO DE OBRA	QTD	UNID	COEFICIENTE	PREÇO UNITÁRIO	TOTAL
10042	1	SEINFRA	0,30000000	16,7700	5,0310
12312	1	SEINFRA	0,30000000	20,7700	6,2310
TOTAL MAO DE OBRA:					11,2620
MATERIAL	QTD	UNID	COEFICIENTE	PREÇO UNITÁRIO	TOTAL
11075	1	SEINFRA	1,10000000	3,5000	3,8500
TOTAL MATERIAL:					3,8500
VALOR:					15,11

12.3. C1020 - CURVA P/ELETRODUTO PVC ROSC. D= 25mm (3/4") (UN)

MAO DE OBRA	QTD	UNID	COEFICIENTE	PREÇO UNITÁRIO	TOTAL
10042	1	SEINFRA	0,10000000	16,7700	1,6770
12312	1	SEINFRA	0,10000000	20,7700	2,0770
TOTAL MAO DE OBRA:					3,7540
MATERIAL	QTD	UNID	COEFICIENTE	PREÇO UNITÁRIO	TOTAL
10957	1	SEINFRA	1,00000000	2,0200	2,0200
TOTAL MATERIAL:					2,0200
VALOR:					5,77

12.4. C4861 - CAIXA DE INSPEÇÃO DE TERRA CILÍNDRICA 300x600mm (UN)

MAO DE OBRA	QTD	UNID	COEFICIENTE	PREÇO UNITÁRIO	TOTAL
10042	1	SEINFRA	1,00000000	16,7700	16,7700
12312	1	SEINFRA	1,00000000	20,7700	20,7700
12391	1	SEINFRA	2,00000000	20,7700	41,5400
TOTAL MAO DE OBRA:					79,0800
MATERIAL	QTD	UNID	COEFICIENTE	PREÇO UNITÁRIO	TOTAL
18524	1	SEINFRA	1,00000000	22,1400	22,1400
TOTAL MATERIAL:					22,1400
VALOR:					101,22

12.5. C4761 - CAIXA DE LIGAÇÃO PVC 4" X 4" (UN)

MAO DE OBRA	QTD	UNID	COEFICIENTE	PREÇO UNITÁRIO	TOTAL
10042	1	SEINFRA	0,15000000	16,7700	2,5155
12312	1	SEINFRA	0,15000000	20,7700	3,1155
TOTAL MAO DE OBRA:					5,6310
MATERIAL	QTD	UNID	COEFICIENTE	PREÇO UNITÁRIO	TOTAL
16433	1	SEINFRA	1,00000000	3,4700	3,4700
TOTAL MATERIAL:					3,4700
VALOR:					9,10

12.6. C2069 - QUADRO DE DISTRIBUIÇÃO DE LUZ EMBUTIR ATÉ 36 DIVISÕES 457X332X95mm, C/ BARRAMENTO (UN)

MAO DE OBRA	QTD	UNID	COEFICIENTE	PREÇO UNITÁRIO	TOTAL
10042	1	SEINFRA	4,00000000	16,7700	67,0800
12312	1	SEINFRA	4,00000000	20,7700	83,0800
TOTAL MAO DE OBRA:					150,1600
MATERIAL	QTD	UNID	COEFICIENTE	PREÇO UNITÁRIO	TOTAL

[Handwritten signature]

[Handwritten signature]

[Handwritten signature]

[Handwritten signature]

[Handwritten signature]

10193	BARRAMENTO NEUTRO P/ BAIXA TENSÃO	SEINFRA	UN	1,00000000	31,8800	31,8800
10194	BARRAMENTO PRINCIPAL P/ BAIXA TENSÃO	SEINFRA	UN	1,00000000	26,3400	26,3400
10195	BARRAMENTO TERRA P/ BAIXA TENSÃO	SEINFRA	UN	1,00000000	138,0400	138,0400
11758	QUADRO DISTRIBUIÇÃO LUZ 457X332X95MM	SEINFRA	UN	1,00000000		
					TOTAL MATERIAL:	228,6900
					VALOR:	378,79



12.7. C1372 - FIO ISOLADO PVC P/750V 10MM2 (M)

MÃO DE OBRA		FONTE	UNID.	COEFICIENTE	PREÇO UNITÁRIO	TOTAL
10042	AJUDANTE DE ELETRICISTA	SEINFRA	H	0,14000000	16,7700	2,3478
12312	ELETRICISTA	SEINFRA	H	0,14000000	20,7700	2,9078
					TOTAL MÃO DE OBRA:	5,2556

MATERIAL		FONTE	UNID.	COEFICIENTE	PREÇO UNITÁRIO	TOTAL
11171	FIO ISOLADO EM PVC 10.0 MM2 - 750V	SEINFRA	M	1,02000000	5,2500	5,3550
					TOTAL MATERIAL:	5,3550
					VALOR:	10,61

12.8. C1375 - FIO ISOLADO PVC P/750V 4MM2 (M)

MÃO DE OBRA		FONTE	UNID.	COEFICIENTE	PREÇO UNITÁRIO	TOTAL
10042	AJUDANTE DE ELETRICISTA	SEINFRA	H	0,12000000	16,7700	2,0124
12312	ELETRICISTA	SEINFRA	H	0,12000000	20,7700	2,4924
					TOTAL MÃO DE OBRA:	4,5048

MATERIAL		FONTE	UNID.	COEFICIENTE	PREÇO UNITÁRIO	TOTAL
11173	FIO ISOLADO EM PVC 4.00MM2 - 750V	SEINFRA	M	1,02000000	2,3200	2,3664
					TOTAL MATERIAL:	2,3664
					VALOR:	6,87

12.9. C1374 - FIO ISOLADO PVC P/750V 2.5 MM2 (M)

MÃO DE OBRA		FONTE	UNID.	COEFICIENTE	PREÇO UNITÁRIO	TOTAL
10042	AJUDANTE DE ELETRICISTA	SEINFRA	H	0,11000000	16,7700	1,8447
12312	ELETRICISTA	SEINFRA	H	0,11000000	20,7700	2,2847
					TOTAL MÃO DE OBRA:	4,1294

MATERIAL		FONTE	UNID.	COEFICIENTE	PREÇO UNITÁRIO	TOTAL
11172	FIO ISOLADO EM PVC 2.50MM2 - 750V	SEINFRA	M	1,02000000	1,3600	1,3872
					TOTAL MATERIAL:	1,3872
					VALOR:	5,52

12.10. C1373 - FIO ISOLADO PVC P/750V 1MM2 (M)

MÃO DE OBRA		FONTE	UNID.	COEFICIENTE	PREÇO UNITÁRIO	TOTAL
10042	AJUDANTE DE ELETRICISTA	SEINFRA	H	0,09000000	16,7700	1,5093
12312	ELETRICISTA	SEINFRA	H	0,09000000	20,7700	1,8693
					TOTAL MÃO DE OBRA:	3,3786

MATERIAL		FONTE	UNID.	COEFICIENTE	PREÇO UNITÁRIO	TOTAL
11169	FIO ISOLADO EM PVC 1.00MM2 - 750V	SEINFRA	M	1,02000000	0,7000	0,7140
					TOTAL MATERIAL:	0,7140
					VALOR:	4,09

12.11. C1493 - INTERRUPTOR UMA TECLA PARALELO E TOMADA UNIVERSAL 10A 250V (UN)

MÃO DE OBRA		FONTE	UNID.	COEFICIENTE	PREÇO UNITÁRIO	TOTAL
10042	AJUDANTE DE ELETRICISTA	SEINFRA	H	0,45000000	16,7700	7,5465
12312	ELETRICISTA	SEINFRA	H	0,45000000	20,7700	9,3465
					TOTAL MÃO DE OBRA:	16,8930

MATERIAL		FONTE	UNID.	COEFICIENTE	PREÇO UNITÁRIO	TOTAL
11254	INTERRUPTOR 1 TECLA PARALELO 1 TOMADA 2POLOS UNIV.	SEINFRA	UN	1,00000000	17,7500	17,7500
					TOTAL MATERIAL:	17,7500
					VALOR:	34,64

12.12. C1494 - INTERRUPTOR UMA TECLA SIMPLES 10A 250V (UN)

MÃO DE OBRA		FONTE	UNID.	COEFICIENTE	PREÇO UNITÁRIO	TOTAL
10042	AJUDANTE DE ELETRICISTA	SEINFRA	H	0,21000000	16,7700	3,5217
12312	ELETRICISTA	SEINFRA	H	0,21000000	20,7700	4,3617
					TOTAL MÃO DE OBRA:	7,8834

MATERIAL		FONTE	UNID.	COEFICIENTE	PREÇO UNITÁRIO	TOTAL
11255	INTERRUPTOR 1 TECLA SIMPLES	SEINFRA	UN	1,00000000	7,6000	7,6000
					TOTAL MATERIAL:	7,6000

VALOR:	15,48
--------	-------

12.13. C1481 - INTERRUPTOR DUAS TECLAS PARALELO 10A 250V (UN)

MAO DE OBRA		FORTE	UNID	COEFICIENTE	PREÇO UNITÁRIO	TOTAL
10042	AJUDANTE DE ELETRICISTA	SEINFRA	H	0,53000000	16,7700	8,8881
12312	ELETRICISTA	SEINFRA	H	0,53000000	20,7700	11,0081
TOTAL MAO DE OBRA:						19,8962
MATERIAL		FORTE	UNID	COEFICIENTE	PREÇO UNITÁRIO	TOTAL
12151	INTERRUPTOR 2 TECLAS PARALELO	SEINFRA	UN	1,00000000	19,0900	19,0900
TOTAL MATERIAL:						19,0900
VALOR:						38,99

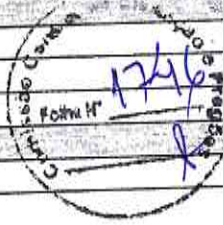

12.14. C2484 - TOMADA 2 POLOS MAIS TERRA 20A 250V (UN)

MAO DE OBRA		FORTE	UNID	COEFICIENTE	PREÇO UNITÁRIO	TOTAL
10042	AJUDANTE DE ELETRICISTA	SEINFRA	H	0,29000000	16,7700	4,8633
12312	ELETRICISTA	SEINFRA	H	0,29000000	20,7700	6,0233
TOTAL MAO DE OBRA:						10,8866
MATERIAL		FORTE	UNID	COEFICIENTE	PREÇO UNITÁRIO	TOTAL
12107	TOMADA 2 POLOS E TERRA	SEINFRA	UN	1,00000000	8,4200	8,4200
TOTAL MATERIAL:						8,4200
VALOR:						19,31

12.15. C0327 - ATERRAMENTO COMPLETO C/ 3 HASTES COPPERWELD P/PÁRA-RAIOS (CJ)

MAO DE OBRA		FORTE	UNID	COEFICIENTE	PREÇO UNITÁRIO	TOTAL
10042	AJUDANTE DE ELETRICISTA	SEINFRA	H	6,50000000	16,7700	109,0050
12312	ELETRICISTA	SEINFRA	H	6,50000000	20,7700	135,0050
TOTAL MAO DE OBRA:						244,0100
MATERIAL		FORTE	UNID	COEFICIENTE	PREÇO UNITÁRIO	TOTAL
10421	CAIXA INSPEÇÃO DO TERRA	SEINFRA	UN	3,00000000	51,6300	154,8900
10841	CONECTOR PARA HASTE TERRA	SEINFRA	UN	3,00000000	2,5900	7,7700
11244	HASTE DE ATERRAMENTO COPPERWELD DE 3/4" x 2,40M	SEINFRA	UN	3,00000000	66,0000	198,0000
12162	TUBO CERÂMICO DE 300MM	SEINFRA	M	3,00000000	72,4300	217,2900
TOTAL MATERIAL:						574,9500
VALOR:						818,96

12.16. C4788 - REDE FRIGORÍGENA C/ TUBO DE COBRE 1 1/2", ISOLADO COM BORRACHA ELASTOMÉRICA, SUSTENTAÇÃO, SOLDA E LIMPEZA (M)

MAO DE OBRA		FORTE	UNID	COEFICIENTE	PREÇO UNITÁRIO	TOTAL
10043	AJUDANTE DE ENCANADOR	SEINFRA	H	0,55000000	16,7700	9,2235
12320	ENCANADOR	SEINFRA	H	0,55000000	20,3200	11,1760
TOTAL MAO DE OBRA:						20,3995
MATERIAL		FORTE	UNID	COEFICIENTE	PREÇO UNITÁRIO	TOTAL
11179	FITA DE CALDEAÇÃO	SEINFRA	M	1,50000000	3,0000	4,5000
11503	MANTA BUTILICA, ESPESSURA 0,8MM	SEINFRA	M2	0,13170000	56,1600	7,3963
11596	PASTA PARA SOLDAR	SEINFRA	UN	0,00180000	47,0800	0,0847
11872	SOLDA 50XS0	SEINFRA	KG	0,01260000	82,7300	1,0424
19088	TUBO COBRE DE 42MM CLASSE A	SEINFRA	M	1,10000000	125,0800	137,5880
TOTAL MATERIAL:						160,6114
VALOR:						171,01

13.1. C4913 - REMOÇÃO DE PINTURA LÁTEX (RASPAGEM E/OU LIXAMENTO E/OU ESCOVAÇÃO) (M2)

MAO DE OBRA		FORTE	UNID	COEFICIENTE	PREÇO UNITÁRIO	TOTAL
12543	SERVENTE	SEINFRA	H	0,40000000	15,5500	6,2200
TOTAL MAO DE OBRA:						6,2200
VALOR:						6,22

13.2. C1280 - ESMALTE DUAS DEMÃOS EM ESQUADRIAS DE MADEIRA (M2)

MAO DE OBRA		FORTE	UNID	COEFICIENTE	PREÇO UNITÁRIO	TOTAL
10045	AJUDANTE DE PINTOR	SEINFRA	H	0,35000000	16,7700	5,8695
12395	PINTOR	SEINFRA	H	0,40000000	20,7700	8,3080
TOTAL MAO DE OBRA:						14,1775
MATERIAL		FORTE	UNID	COEFICIENTE	PREÇO UNITÁRIO	TOTAL
10035	AGUARRAZ MINERAL	SEINFRA	L	0,04000000	17,1900	0,6876
11100	ESMALTE SINTETICO	SEINFRA	L	0,16000000	24,9900	3,9984

[Handwritten signature]

[Handwritten initials and marks]

11199	FUNDO BRANCO FOSCO NIVELADOR P/ MADEIRAS	SEINFRA	L	0,13000000	12,0800	0,2200
11347	LIXA PARA MADEIRA/MASSA	SEINFRA	UN	0,40000000	0,5500	0,2200
TOTAL MATERIAL:						0,5844
VALOR:						20,73



13.3. C1281 - ESMALTE SINTÉTICO EM ESTRUTURA DE AÇO CARBONO 50 MICRA C/REVÓLVER (M2)

MAO DE OBRA	FONTES	UNID.	COEFICIENTE	PREÇO UNITÁRIO	TOTAL	
I0045	AJUDANTE DE PINTOR	SEINFRA	H	0,07000000	16,7700	
I2395	PINTOR	SEINFRA	H	0,13000000	20,7700	
TOTAL MAO DE OBRA:					3,8740	
MATERIAL	FONTES	UNID.	COEFICIENTE	PREÇO UNITÁRIO	TOTAL	
I0035	AGUARRAZ MINERAL	SEINFRA	L	0,03300000	17,1900	
I1100	ESMALTE SINTETICO	SEINFRA	L	0,17600000	24,9900	
I1346	LIXA PARA FERRO	SEINFRA	UN	0,27500000	1,6900	
TOTAL MATERIAL:					5,4900	
VALOR:						9,30

13.4. 00035693 - TINTA LATEX ACRILICA ECONOMICA, COR BRANCA (L)

VALOR:	11,17
--------	-------

13.5. 95305 - TEXTURA ACRÍLICA, APLICAÇÃO MANUAL EM PAREDE, UMA DEMÃO. AF_09/2016 (M2)

MATERIAL	FONTES	UNID.	COEFICIENTE	PREÇO UNITÁRIO	TOTAL	
00038877	MASSA PARA TEXTURA LISA DE BASE ACRILICA, USO INTERNO E EXTERNO	SINAPI	KG	1,14000000	7,50	
TOTAL MATERIAL:					8,55	
SERVICO	FONTES	UNID.	COEFICIENTE	PREÇO UNITÁRIO	TOTAL	
88310	PINTOR COM ENCARGOS COMPLEMENTARES	SINAPI	H	0,18600000	19,62	
88316	SERVEnte COM ENCARGOS COMPLEMENTARES	SINAPI	H	0,06900000	14,78	
TOTAL SERVIÇO:					4,89	
VALOR:						13,24

13.6. 102506 - PINTURA DE DEMARCAÇÃO DE QUADRA POLIESPORTIVA COM TINTA EPÓXI, E = 5 CM, APLICAÇÃO MANUAL. AF_05/2021 (M)

MATERIAL	FONTES	UNID.	COEFICIENTE	PREÇO UNITÁRIO	TOTAL	
00005330	DILUENTE EPOXI	SINAPI	L	0,00300000	40,23	
00007304	TINTA EPOXI BASE AGUA PREMIUM, BRANCA	SINAPI	L	0,01800000	54,15	
00012815	FITA CREPE ROLO DE 25 MM X 50 M	SINAPI	UN	0,04000000	7,73	
TOTAL MATERIAL:					1,28	
SERVICO	FONTES	UNID.	COEFICIENTE	PREÇO UNITÁRIO	TOTAL	
88310	PINTOR COM ENCARGOS COMPLEMENTARES	SINAPI	H	0,23900000	19,62	
88316	SERVEnte COM ENCARGOS COMPLEMENTARES	SINAPI	H	0,10000000	14,78	
TOTAL SERVIÇO:					6,19	
VALOR:						7,43

13.7. C1359 - EXTINTOR DE GÁS CARBÔNICO OU PÓ QUÍMICO DE 4 OU 6KG (UN)

MAO DE OBRA	FONTES	UNID.	COEFICIENTE	PREÇO UNITÁRIO	TOTAL	
I0043	AJUDANTE DE ENCANADOR	SEINFRA	H	0,40000000	16,7700	
I2320	ENCANADOR	SEINFRA	H	0,40000000	20,3200	
TOTAL MAO DE OBRA:					14,8340	
MATERIAL	FONTES	UNID.	COEFICIENTE	PREÇO UNITÁRIO	TOTAL	
I1145	EXTINTOR CO2 DE 6 KG	SEINFRA	UN	1,00000000	641,6600	
I1566	PARAFUSO - 8MM COM BUCHA PLASTICA	SEINFRA	UN	2,00000000	0,7200	
TOTAL MATERIAL:					643,1000	
VALOR:						657,84

14.2. C4394 - LUMINÁRIA DE EMERGÊNCIA (UN)

MAO DE OBRA	FONTES	UNID.	COEFICIENTE	PREÇO UNITÁRIO	TOTAL	
I2312	ELETRICISTA	SEINFRA	H	0,50000000	20,7700	
I2543	SERVEnte	SEINFRA	H	0,50000000	15,5500	
TOTAL MAO DE OBRA:					19,1600	
MATERIAL	FONTES	UNID.	COEFICIENTE	PREÇO UNITÁRIO	TOTAL	
I8246	LUMINÁRIA DE EMERGÊNCIA	SEINFRA	UN	1,00000000	239,7000	
TOTAL MATERIAL:					239,7000	
VALOR:						257,86

14.3. C4850 - PLACA EM ACRÍLICO ADESIVADA PARA SINALIZAÇÃO COM INDICAÇÃO DE ROTA DE FUGA 26X13CM (M)

MAO DE OBRA		FONTE	UNID	COEFICIENTE	PREÇO UNITÁRIO	TOTAL
12543	SERVENTE	SEINFRA	H	0,40000000	15,5500	6,2200
TOTAL MAO DE OBRA:						6,2200
MATERIAL		FONTE	UNID	COEFICIENTE	PREÇO UNITÁRIO	TOTAL
11966	PARAFUSO - 8MM COM BUCHA PLASTICA	SEINFRA	UN	4,00000000	0,7200	2,8800
19150	PLACA DE ACRILICO TRANSPARENTE ADESIVADA PARA SINALIZACAO DE PORTAS, BORDA POLIDA, DE *25 X 8*, E = 6 MM (NAO INCLUI ACESSORIOS PARA FIXACAO)	SEINFRA	UN	0,03380000	45,3000	1,5311
TOTAL MATERIAL:						4,4111
VALOR:						10,63

14.4. C4649 - SINALIZAÇÃO PARA EXTINTOR (UN)

MAO DE OBRA		FONTE	UNID	COEFICIENTE	PREÇO UNITÁRIO	TOTAL
10045	AJUDANTE DE PINTOR	SEINFRA	H	0,80000000	16,7700	13,4160
12395	PINTOR	SEINFRA	H	1,50000000	20,7700	31,1550
TOTAL MAO DE OBRA:						44,5710
MATERIAL		FONTE	UNID	COEFICIENTE	PREÇO UNITÁRIO	TOTAL
12084	TINTA A BASE DE EMULSÃO ACRÍLICA (PARA PISOS)	SEINFRA	L	0,03000000	16,4000	0,4920
TOTAL MATERIAL:						0,4920
VALOR:						45,06

15.1. C1628 - LIMPEZA GERAL (M2)

MAO DE OBRA		FONTE	UNID	COEFICIENTE	PREÇO UNITÁRIO	TOTAL
12543	SERVENTE	SEINFRA	H	0,70000000	15,5500	10,8850
TOTAL MAO DE OBRA:						10,8850
VALOR:						10,88

15.2. 99803 - LIMPEZA DE PISO CERÂMICO OU PORCELANATO COM PANO ÚMIDO. AF_04/2019 (M2)

SERVICO		FONTE	UNID	COEFICIENTE	PREÇO UNITÁRIO	TOTAL
88316	SERVENTE COM ENCARGOS COMPLEMENTARES	SINAPI	H	0,09700000	14,78	1,43
TOTAL SERVICIO:						1,43
VALOR:						1,43

15.3. C1623 - LIMPEZA DE BASE OU LASTRO (M2)

MAO DE OBRA		FONTE	UNID	COEFICIENTE	PREÇO UNITÁRIO	TOTAL
12543	SERVENTE	SEINFRA	H	0,10000000	15,5500	1,5550
TOTAL MAO DE OBRA:						1,5550
VALOR:						1,58

15.4. 99822 - LIMPEZA DE PORTA DE MADEIRA. AF_04/2019 (M2)

SERVICO		FONTE	UNID	COEFICIENTE	PREÇO UNITÁRIO	TOTAL
88316	SERVENTE COM ENCARGOS COMPLEMENTARES	SINAPI	H	0,04700000	14,78	0,69
TOTAL SERVICIO:						0,69
VALOR:						0,69

[Handwritten signature]

[Handwritten signature]

[Handwritten marks and signatures]

RELATÓRIO ANALÍTICO - COMPOSIÇÕES AUXILIARES

	OBRA: ESCOLA MANOEL BALTAZAR DE FREITAS		DATA: 13/07/2021			BDI: 25,92%			
	DESCRIÇÃO: REFORMA DA ESCOLA E QUARA POLIESPORTIVA DA ESCOLA MANOEL BALTAZAR DE FREITAS		VERSÃO:			REP:			
	LOCAL: RUA DR. LEIRIA DE ANDRADE, S/N, CENTRO, GUAÍUBA - CE		SEINFRA: 027.1 COM DESONERAÇÃO			HORA: 83,85%			
	CLIENTE: PREFEITURA MUNICIPAL DE GUAÍUBA - CE		SINAPI: 2021/08 COM DESONERAÇÃO			MES: 47,70%			
					05/2021			06/2021	
					0,00%			0,00%	

12730 - MÃO DE OBRA DE OPERAÇÃO DO CAMINHÃO C/ CARROCERIA DE MADEIRA (136 HP) (H)						
MÃO DE OBRA		UNID	COEFICIENTE	PREÇO UNITÁRIO	TOTAL	
12545	MOTORISTA DE CAMINHÃO	H	1,00000000	22,8700	22,8700	
					TOTAL MÃO DE OBRA:	
					VALOR:	
					22,87	

10581 - CAMINHÃO C/CARROCERIA DE MADEIRA HP 136 (CHI) (H)						
MATERIAL		UNID	COEFICIENTE	PREÇO UNITÁRIO	TOTAL	
12730	MÃO DE OBRA DE OPERAÇÃO DO CAMINHÃO C/ CARROCERIA DE MADEIRA (136 HP)	H	1,00000000	22,8700	22,8700	
12702	JUROS	H	2,05660000	1,0000	2,0566	
12701	DEPRECIÇÃO	H	18,93330000	1,0000	18,9333	
					TOTAL MATERIAL:	
					VALOR:	
					43,86	

12729 - MATERIAL DE OPERAÇÃO DO CAMINHÃO C/ CARROCERIA DE MADEIRA (136 HP) (H)						
MATERIAL		UNID	COEFICIENTE	PREÇO UNITÁRIO	TOTAL	
12706	OLEO DIESEL	L	13,60000000	4,0900	55,6240	
					TOTAL MATERIAL:	
					VALOR:	
					55,62	

10703 - CAMINHÃO C/CARROCERIA DE MADEIRA HP 136 (CHP) (H)						
MATERIAL		UNID	COEFICIENTE	PREÇO UNITÁRIO	TOTAL	
12730	MÃO DE OBRA DE OPERAÇÃO DO CAMINHÃO C/ CARROCERIA DE MADEIRA (136 HP)	H	1,00000000	22,8700	22,8700	
12702	JUROS	H	2,05660000	1,0000	2,0566	
12701	DEPRECIÇÃO	H	18,93330000	1,0000	18,9333	
12703	MANUTENÇÃO	H	28,40000000	1,0000	28,4000	
12729	MATERIAL DE OPERAÇÃO DO CAMINHÃO C/ CARROCERIA DE MADEIRA (136 HP)	H	1,00000000	55,6240	55,6240	
					TOTAL MATERIAL:	
					VALOR:	
					127,88	

95371 - CURSO DE CAPACITAÇÃO PARA PEDREIRO (ENCARGOS COMPLEMENTARES) - HORISTA (H)						
MÃO DE OBRA		UNID	COEFICIENTE	PREÇO UNITÁRIO	TOTAL	
00004750	PEDREIRO	H	0,01510000	12,85	0,19	
					TOTAL MÃO DE OBRA:	
					VALOR:	
					0,19	

88309 - PEDREIRO COM ENCARGOS COMPLEMENTARES (H)						
ENCARGOS COMPLEMENTARES		UNID	COEFICIENTE	PREÇO UNITÁRIO	TOTAL	
00037370	ALIMENTACAO - HORISTA (COLETADO CAIXA)	H	1,00000000	2,55	2,55	
00037371	TRANSPORTE - HORISTA (COLETADO CAIXA)	H	1,00000000	0,88	0,88	
00037372	EXAMES - HORISTA (COLETADO CAIXA)	H	1,00000000	0,55	0,55	
00037373	SEGURO - HORISTA (COLETADO CAIXA)	H	1,00000000	0,08	0,08	
00043465	FERRAMENTAS - FAMILIA PEDREIRO - HORISTA (ENCARGOS COMPLEMENTARES - COLETADO CAIXA)	H	1,00000000	0,58	0,58	
00043489	EPI - FAMILIA PEDREIRO - HORISTA (ENCARGOS COMPLEMENTARES - COLETADO CAIXA)	H	1,00000000	0,95	0,95	
					TOTAL ENCARGOS COMPLEMENTARES:	
					5,57	

MÃO DE OBRA						
MÃO DE OBRA		UNID	COEFICIENTE	PREÇO UNITÁRIO	TOTAL	
00004750	PEDREIRO	H	1,00000000	12,85	12,85	
					TOTAL MÃO DE OBRA:	
					12,85	

SERVIÇO						
SERVIÇO		UNID	COEFICIENTE	PREÇO UNITÁRIO	TOTAL	
95371	CURSO DE CAPACITAÇÃO PARA PEDREIRO (ENCARGOS COMPLEMENTARES) - HORISTA	H	1,00000000	0,19	0,19	
					TOTAL SERVIÇO:	
					VALOR:	
					18,61	

95378 - CURSO DE CAPACITAÇÃO PARA SERVENTE (ENCARGOS COMPLEMENTARES) - HORISTA (H)						
MÃO DE OBRA		UNID	COEFICIENTE	PREÇO UNITÁRIO	TOTAL	
00006111	SERVENTE DE OBRAS	H	0,01510000	9,19	0,13	

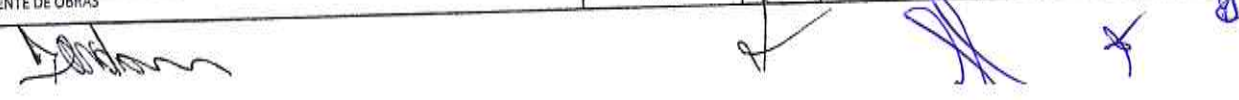

Comissão Coordenadora
1750

VALOR:	0,13
--------	------

88316 - SERVENTE COM ENCARGOS COMPLEMENTARES (H)

ENCARGOS COMPLEMENTARES		FONTE	UNID	COEFICIENTE	PREÇO UNITÁRIO	TOTAL
00037370	ALIMENTAÇÃO - HORISTA (COLETADO CAIXA)	SINAPI	H	1,00000000	2,55	2,55
00037371	TRANSPORTE - HORISTA (COLETADO CAIXA)	SINAPI	H	1,00000000	0,88	0,88
00037372	EXAMES - HORISTA (COLETADO CAIXA)	SINAPI	H	1,00000000	0,55	0,55
00037373	EXAMES - HORISTA (COLETADO CAIXA)	SINAPI	H	1,00000000	0,06	0,06
00037373	SEGURO - HORISTA (COLETADO CAIXA)	SINAPI	H	1,00000000	0,41	0,41
00043467	FERRAMENTAS - FAMILIA SERVENTE - HORISTA (ENCARGOS COMPLEMENTARES - COLETADO CAIXA)	SINAPI	H	1,00000000	1,01	1,01
00043491	EPI - FAMILIA SERVENTE - HORISTA (ENCARGOS COMPLEMENTARES - COLETADO CAIXA)	SINAPI	H	1,00000000		
TOTAL ENCARGOS COMPLEMENTARES:						5,46
MAO DE OBRA		FONTE	UNID	COEFICIENTE	PREÇO UNITÁRIO	TOTAL
00006111	SERVENTE DE OBRAS	SINAPI	H	1,00000000	9,19	9,19
TOTAL MAO DE OBRA:						9,19
SERVICO		FONTE	UNID	COEFICIENTE	PREÇO UNITÁRIO	TOTAL
95378	CURSO DE CAPACITAÇÃO PARA SERVENTE (ENCARGOS COMPLEMENTARES) - HORISTA	SINAPI	H	1,00000000	0,13	0,13
TOTAL SERVICIO:						0,13
VALOR:						14,78

95390 - CURSO DE CAPACITAÇÃO PARA JARDINEIRO (ENCARGOS COMPLEMENTARES) - HORISTA (H)

MAO DE OBRA		FONTE	UNID	COEFICIENTE	PREÇO UNITÁRIO	TOTAL
00025964	JARDINEIRO	SINAPI	H	0,00360000	12,42	0,04
TOTAL MAO DE OBRA:						0,04
VALOR:						0,04

88441 - JARDINEIRO COM ENCARGOS COMPLEMENTARES (H)

ENCARGOS COMPLEMENTARES		FONTE	UNID	COEFICIENTE	PREÇO UNITÁRIO	TOTAL
00037370	ALIMENTAÇÃO - HORISTA (COLETADO CAIXA)	SINAPI	H	1,00000000	2,55	2,55
00037371	TRANSPORTE - HORISTA (COLETADO CAIXA)	SINAPI	H	1,00000000	0,88	0,88
00037372	EXAMES - HORISTA (COLETADO CAIXA)	SINAPI	H	1,00000000	0,55	0,55
00037373	EXAMES - HORISTA (COLETADO CAIXA)	SINAPI	H	1,00000000	0,06	0,06
00037373	SEGURO - HORISTA (COLETADO CAIXA)	SINAPI	H	1,00000000	0,58	0,58
00043465	FERRAMENTAS - FAMILIA PEDREIRO - HORISTA (ENCARGOS COMPLEMENTARES - COLETADO CAIXA)	SINAPI	H	1,00000000	0,95	0,95
00043489	EPI - FAMILIA PEDREIRO - HORISTA (ENCARGOS COMPLEMENTARES - COLETADO CAIXA)	SINAPI	H	1,00000000		
TOTAL ENCARGOS COMPLEMENTARES:						6,67
MAO DE OBRA		FONTE	UNID	COEFICIENTE	PREÇO UNITÁRIO	TOTAL
00025964	JARDINEIRO	SINAPI	H	1,00000000	12,42	12,42
TOTAL MAO DE OBRA:						12,42
SERVICO		FONTE	UNID	COEFICIENTE	PREÇO UNITÁRIO	TOTAL
95390	CURSO DE CAPACITAÇÃO PARA JARDINEIRO (ENCARGOS COMPLEMENTARES) - HORISTA	SINAPI	H	1,00000000	0,04	0,04
TOTAL SERVICIO:						0,04
VALOR:						18,00

95386 - CURSO DE CAPACITAÇÃO PARA TRATORISTA (ENCARGOS COMPLEMENTARES) - HORISTA (H)

MAO DE OBRA		FONTE	UNID	COEFICIENTE	PREÇO UNITÁRIO	TOTAL
00004237	OPERADOR DE TRATOR - EXCLUSIVE AGROPECUARIA	SINAPI	H	0,00820000	13,71	0,11
TOTAL MAO DE OBRA:						0,11
VALOR:						0,11

88324 - TRATORISTA COM ENCARGOS COMPLEMENTARES (H)

ENCARGOS COMPLEMENTARES		FONTE	UNID	COEFICIENTE	PREÇO UNITÁRIO	TOTAL
00037370	ALIMENTAÇÃO - HORISTA (COLETADO CAIXA)	SINAPI	H	1,00000000	2,55	2,55
00037371	TRANSPORTE - HORISTA (COLETADO CAIXA)	SINAPI	H	1,00000000	0,88	0,88
00037372	EXAMES - HORISTA (COLETADO CAIXA)	SINAPI	H	1,00000000	0,55	0,55
00037373	EXAMES - HORISTA (COLETADO CAIXA)	SINAPI	H	1,00000000	0,06	0,06
00037373	SEGURO - HORISTA (COLETADO CAIXA)	SINAPI	H	1,00000000	0,01	0,01
00043464	FERRAMENTAS - FAMILIA OPERADOR ESCAVADEIRA - HORISTA (ENCARGOS COMPLEMENTARES - COLETADO CAIXA)	SINAPI	H	1,00000000	0,83	0,83
00043488	EPI - FAMILIA OPERADOR ESCAVADEIRA - HORISTA (ENCARGOS COMPLEMENTARES - COLETADO CAIXA)	SINAPI	H	1,00000000		
TOTAL ENCARGOS COMPLEMENTARES:						4,68
MAO DE OBRA		FONTE	UNID	COEFICIENTE	PREÇO UNITÁRIO	TOTAL
00004237	OPERADOR DE TRATOR - EXCLUSIVE AGROPECUARIA	SINAPI	H	1,00000000	13,71	13,71
TOTAL MAO DE OBRA:						13,71

[Handwritten signature]

[Handwritten signature]

[Handwritten signature]

[Handwritten signature]

[Handwritten mark]

SERVICO	QUANTIDADE	UNID	COEFICIENTE	PREÇO UNITÁRIO	TOTAL
95386	CURSO DE CAPACITAÇÃO PARA TRATORISTA (ENCARGOS COMPLEMENTARES) - HORISTA	H	1,00000000	0,11	0,11
TOTAL SERVICIO:					0,11
VALOR:					18,50

89029 - TRATOR DE ESTEIRAS, POTÊNCIA 100 HP, PESO OPERACIONAL 9,4 T, COM LÂMINA 2,19 M3 - DEPRECIAÇÃO. AF_06/2014 (H)					
EQUIPAMENTO	QUANTIDADE	UNID	COEFICIENTE	PREÇO UNITÁRIO	TOTAL
00007522	TRATOR DE ESTEIRAS, POTENCIA DE 100 HP, PESO OPERACIONAL DE 9,4 T, COM LAMINA COM CAPACIDADE DE 2,19 M3	UN	0,00003110	728.991,00	22,67
TOTAL EQUIPAMENTO:					22,67
VALOR:					22,67

89030 - TRATOR DE ESTEIRAS, POTÊNCIA 100 HP, PESO OPERACIONAL 9,4 T, COM LÂMINA 2,19 M3 - JUROS. AF_06/2014 (H)					
EQUIPAMENTO	QUANTIDADE	UNID	COEFICIENTE	PREÇO UNITÁRIO	TOTAL
00007522	TRATOR DE ESTEIRAS, POTENCIA DE 100 HP, PESO OPERACIONAL DE 9,4 T, COM LAMINA COM CAPACIDADE DE 2,19 M3	UN	0,00000700	728.991,00	5,10
TOTAL EQUIPAMENTO:					5,10
VALOR:					5,10

89031 - TRATOR DE ESTEIRAS, POTÊNCIA 100 HP, PESO OPERACIONAL 9,4 T, COM LÂMINA 2,19 M3 - CHI DIURNO. AF_06/2014 (CHI)					
SERVICO	QUANTIDADE	UNID	COEFICIENTE	PREÇO UNITÁRIO	TOTAL
88324	TRATORISTA COM ENCARGOS COMPLEMENTARES	H	1,00000000	18,50	18,50
89029	TRATOR DE ESTEIRAS, POTÊNCIA 100 HP, PESO OPERACIONAL 9,4 T, COM LÂMINA 2,19 M3 - DEPRECIAÇÃO. AF_06/2014	H	1,00000000	22,67	22,67
89030	TRATOR DE ESTEIRAS, POTÊNCIA 100 HP, PESO OPERACIONAL 9,4 T, COM LÂMINA 2,19 M3 - JUROS. AF_06/2014	H	1,00000000	5,10	5,10
TOTAL SERVICIO:					46,27
VALOR:					46,27

5724 - TRATOR DE ESTEIRAS, POTÊNCIA 100 HP, PESO OPERACIONAL 9,4 T, COM LÂMINA 2,19 M3 - MANUTENÇÃO. AF_06/2014 (H)					
EQUIPAMENTO	QUANTIDADE	UNID	COEFICIENTE	PREÇO UNITÁRIO	TOTAL
00007522	TRATOR DE ESTEIRAS, POTENCIA DE 100 HP, PESO OPERACIONAL DE 9,4 T, COM LAMINA COM CAPACIDADE DE 2,19 M3	UN	0,00005560	728.991,00	40,53
TOTAL EQUIPAMENTO:					40,53
VALOR:					40,53

53817 - TRATOR DE ESTEIRAS, POTÊNCIA 100 HP, PESO OPERACIONAL 9,4 T, COM LÂMINA 2,19 M3 - MATERIAIS NA OPERAÇÃO. AF_06/2014 (H)					
MATERIAL	QUANTIDADE	UNID	COEFICIENTE	PREÇO UNITÁRIO	TOTAL
00004221	OLEO DIESEL COMBUSTIVEL COMUM	L	10,44000000	4,59	47,91
TOTAL MATERIAL:					47,91
VALOR:					47,91

89032 - TRATOR DE ESTEIRAS, POTÊNCIA 100 HP, PESO OPERACIONAL 9,4 T, COM LÂMINA 2,19 M3 - CHP DIURNO. AF_06/2014 (CHP)					
SERVICO	QUANTIDADE	UNID	COEFICIENTE	PREÇO UNITÁRIO	TOTAL
5724	TRATOR DE ESTEIRAS, POTÊNCIA 100 HP, PESO OPERACIONAL 9,4 T, COM LÂMINA 2,19 M3 - MANUTENÇÃO. AF_06/2014	H	1,00000000	40,53	40,53
53817	TRATOR DE ESTEIRAS, POTÊNCIA 100 HP, PESO OPERACIONAL 9,4 T, COM LÂMINA 2,19 M3 - MATERIAIS NA OPERAÇÃO. AF_06/2014	H	1,00000000	47,91	47,91
88324	TRATORISTA COM ENCARGOS COMPLEMENTARES	H	1,00000000	18,50	18,50
89029	TRATOR DE ESTEIRAS, POTÊNCIA 100 HP, PESO OPERACIONAL 9,4 T, COM LÂMINA 2,19 M3 - DEPRECIAÇÃO. AF_06/2014	H	1,00000000	22,67	22,67
89030	TRATOR DE ESTEIRAS, POTÊNCIA 100 HP, PESO OPERACIONAL 9,4 T, COM LÂMINA 2,19 M3 - JUROS. AF_06/2014	H	1,00000000	5,10	5,10
TOTAL SERVICIO:					134,71
VALOR:					134,71

95389 - CURSO DE CAPACITAÇÃO PARA OPERADOR DE BETONEIRA ESTACIONÁRIA/MISTURADOR (ENCARGOS COMPLEMENTARES) - HORISTA (H)					
MAO DE OBRA	QUANTIDADE	UNID	COEFICIENTE	PREÇO UNITÁRIO	TOTAL
00037666	OPERADOR DE BETONEIRA ESTACIONARIA / MISTURADOR	H	0,00590000	11,10	0,06
TOTAL MAO DE OBRA:					0,06
VALOR:					0,06

88377 - OPERADOR DE BETONEIRA ESTACIONÁRIA/MISTURADOR COM ENCARGOS COMPLEMENTARES (H)					
ENCARGOS COMPLEMENTARES	QUANTIDADE	UNID	COEFICIENTE	PREÇO UNITÁRIO	TOTAL
00037370	ALIMENTAÇÃO - HORISTA (COLETADO CAIXA)	H	1,00000000	2,55	2,55
00037371	TRANSPORTE - HORISTA (COLETADO CAIXA)	H	1,00000000	0,88	0,88
00037372	EXAMES - HORISTA (COLETADO CAIXA)	H	1,00000000	0,55	0,55
00037373	SEGURO - HORISTA (COLETADO CAIXA)	H	1,00000000	0,06	0,06

Handwritten signatures and initials at the bottom of the page.

00043454	FERRAMENTAS - FAMILIA OPERADOR ESCAVADEIRA - HORISTA (ENCARGOS COMPLEMENTARES - COLETADO CAIXA)	SINAPI	H	1,00000000	0,01	0,01
00043488	EPI - FAMILIA OPERADOR ESCAVADEIRA - HORISTA (ENCARGOS COMPLEMENTARES - COLETADO CAIXA)	SINAPI	H	1,00000000	0,63	0,63
TOTAL ENCARGOS COMPLEMENTARES:						4,88

MAO DE OBRA		FORTE	UNID	COEFICIENTE	PREÇO UNITÁRIO	TOTAL
00037666	OPERADOR DE BETONEIRA ESTACIONARIA / MISTURADOR	SINAPI	H	1,00000000	11,10	11,10
TOTAL MAO DE OBRA:						11,10

SERVICO		FORTE	UNID	COEFICIENTE	PREÇO UNITÁRIO	TOTAL
95389	CURSO DE CAPACITAÇÃO PARA OPERADOR DE BETONEIRA ESTACIONARIA/MISTURADOR (ENCARGOS COMPLEMENTARES) - HORISTA	SINAPI	H	1,00000000	0,06	0,06
TOTAL SERVIÇO:						0,06
VALOR:						15,84

88826 - BETONEIRA CAPACIDADE NOMINAL DE 400 L, CAPACIDADE DE MISTURA 280 L, MOTOR ELETRICO TRIFASICO POTENCIA DE 2 CV, SEM CARREGADOR - DEPRECIACÃO. AF 10/2014 (H)

EQUIPAMENTO		FORTE	UNID	COEFICIENTE	PREÇO UNITÁRIO	TOTAL
00010535	BETONEIRA CAPACIDADE NOMINAL 400 L, CAPACIDADE DE MISTURA 280 L, MOTOR ELETRICO TRIFASICO 220/380 V POTENCIA 2 CV, SEM CARREGADOR	SINAPI	UN	0,00006400	4.700,00	0,30
TOTAL EQUIPAMENTO:						0,30
VALOR:						0,30

88827 - BETONEIRA CAPACIDADE NOMINAL DE 400 L, CAPACIDADE DE MISTURA 280 L, MOTOR ELETRICO TRIFASICO POTENCIA DE 2 CV, SEM CARREGADOR - JUROS. AF 10/2014 (H)

EQUIPAMENTO		FORTE	UNID	COEFICIENTE	PREÇO UNITÁRIO	TOTAL
00010535	BETONEIRA CAPACIDADE NOMINAL 400 L, CAPACIDADE DE MISTURA 280 L, MOTOR ELETRICO TRIFASICO 220/380 V POTENCIA 2 CV, SEM CARREGADOR	SINAPI	UN	0,00000760	4.700,00	0,03
TOTAL EQUIPAMENTO:						0,03
VALOR:						0,03

88828 - BETONEIRA CAPACIDADE NOMINAL DE 400 L, CAPACIDADE DE MISTURA 280 L, MOTOR ELETRICO TRIFASICO POTENCIA DE 2 CV, SEM CARREGADOR - MANUTENÇÃO. AF 10/2014 (H)

EQUIPAMENTO		FORTE	UNID	COEFICIENTE	PREÇO UNITÁRIO	TOTAL
00010535	BETONEIRA CAPACIDADE NOMINAL 400 L, CAPACIDADE DE MISTURA 280 L, MOTOR ELETRICO TRIFASICO 220/380 V POTENCIA 2 CV, SEM CARREGADOR	SINAPI	UN	0,00009200	4.700,00	0,28
TOTAL EQUIPAMENTO:						0,28
VALOR:						0,28

88829 - BETONEIRA CAPACIDADE NOMINAL DE 400 L, CAPACIDADE DE MISTURA 280 L, MOTOR ELETRICO TRIFASICO POTENCIA DE 2 CV, SEM CARREGADOR - MATERIAIS NA OPERAÇÃO. AF 10/2014 (H)

GERAL		FORTE	UNID	COEFICIENTE	PREÇO UNITÁRIO	TOTAL
00002705	ENERGIA ELETRICA ATE 2000 KWH INDUSTRIAL, SEM DEMANDA	SINAPI	KW/H	1,25000000	0,76	0,95
TOTAL GERAL:						0,95
VALOR:						0,95

88830 - BETONEIRA CAPACIDADE NOMINAL DE 400 L, CAPACIDADE DE MISTURA 280 L, MOTOR ELETRICO TRIFASICO POTENCIA DE 2 CV, SEM CARREGADOR - CHP DIURNO. AF 10/2014 (CHP)

SERVICO		FORTE	UNID	COEFICIENTE	PREÇO UNITÁRIO	TOTAL
88826	BETONEIRA CAPACIDADE NOMINAL DE 400 L, CAPACIDADE DE MISTURA 280 L, MOTOR ELÉTRICO TRIFÁSICO POTÊNCIA DE 2 CV, SEM CARREGADOR - DEPRECIACÃO. AF_10/2014	SINAPI	H	1,00000000	0,30	0,30
88827	BETONEIRA CAPACIDADE NOMINAL DE 400 L, CAPACIDADE DE MISTURA 280 L, MOTOR ELÉTRICO TRIFÁSICO POTÊNCIA DE 2 CV, SEM CARREGADOR - JUROS. AF_10/2014	SINAPI	H	1,00000000	0,03	0,03
88828	BETONEIRA CAPACIDADE NOMINAL DE 400 L, CAPACIDADE DE MISTURA 280 L, MOTOR ELÉTRICO TRIFÁSICO POTÊNCIA DE 2 CV, SEM CARREGADOR - MANUTENÇÃO. AF_10/2014	SINAPI	H	1,00000000	0,28	0,28
88829	BETONEIRA CAPACIDADE NOMINAL DE 400 L, CAPACIDADE DE MISTURA 280 L, MOTOR ELÉTRICO TRIFÁSICO POTÊNCIA DE 2 CV, SEM CARREGADOR - MATERIAIS NA OPERAÇÃO. AF_10/2014	SINAPI	H	1,00000000	0,95	0,85
TOTAL SERVIÇO:						1,66
VALOR:						1,66

88831 - BETONEIRA CAPACIDADE NOMINAL DE 400 L, CAPACIDADE DE MISTURA 280 L, MOTOR ELETRICO TRIFASICO POTENCIA DE 2 CV, SEM CARREGADOR - CHI DIURNO. AF 10/2014 (CHI)

SERVICO		FORTE	UNID	COEFICIENTE	PREÇO UNITÁRIO	TOTAL
88826	BETONEIRA CAPACIDADE NOMINAL DE 400 L, CAPACIDADE DE MISTURA 280 L, MOTOR ELÉTRICO TRIFÁSICO POTÊNCIA DE 2 CV, SEM CARREGADOR - DEPRECIACÃO. AF_10/2014	SINAPI	H	1,00000000	0,30	0,30
88827	BETONEIRA CAPACIDADE NOMINAL DE 400 L, CAPACIDADE DE MISTURA 280 L, MOTOR ELÉTRICO TRIFÁSICO POTÊNCIA DE 2 CV, SEM CARREGADOR - JUROS. AF_10/2014	SINAPI	H	1,00000000	0,03	0,03
TOTAL SERVIÇO:						0,33
VALOR:						0,33

87313 - ARGAMASSA TRAÇO 1:3 (EM VOLUME DE CIMENTO E AREIA GROSSA ÚMIDA) PARA CHAPISCO CONVENCIONAL, PREPARO MECANICO COM BETONEIRA 400 L. AF 08/2019 (M3)

MATERIAL		FORTE	UNID	COEFICIENTE	PREÇO UNITÁRIO	TOTAL
00000367	AREIA GROSSA - POSTO JAZIDA/FORNECEDOR (RETIRADO NA JAZIDA, SEM TRANSPORTE)	SINAPI	M3	0,98000000	90,00	88,90
00001379	CIMENTO PORTLAND COMPOSTO CP II-32	SINAPI	KG	428,49000000	0,56	238,83

[Handwritten signature]

[Handwritten mark]

[Handwritten mark]

[Handwritten mark]

[Handwritten mark]

SERVICO	FONTE	UNID	COEFICIENTE	PREÇO UNITÁRIO	TOTAL
88377	OPERADOR DE BETONEIRA ESTACIONÁRIA/MISTURADOR COM ENCARGOS COMPLEMENTARES	SINAPI	H	4,32000000	15,84
88830	BETONEIRA CAPACIDADE NOMINAL DE 400 L, CAPACIDADE DE MISTURA 280 L, MOTOR ELÉTRICO TRIFÁSICO POTÊNCIA DE 2 CV, SEM CARREGADOR - CHP DIURNO. AF_10/2014	SINAPI	CHP	1,01000000	1,56
88831	BETONEIRA CAPACIDADE NOMINAL DE 400 L, CAPACIDADE DE MISTURA 280 L, MOTOR ELÉTRICO TRIFÁSICO POTÊNCIA DE 2 CV, SEM CARREGADOR - CHI DIURNO. AF_10/2014	SINAPI	CHI	3,31000000	0,33
TOTAL MATERIAL:					224,33
TOTAL SERVIÇO:					71,06
VALOR:					395,41

87292 - ARGAMASSA TRAÇO 1:2:8 (EM VOLUME DE CIMENTO, CAL E AREIA MEDIA UMIDA) PARA EMBOÇO/MASSA UNICA/ASSENTAMENTO DE ALVENARIA DE VEDAÇÃO, PREPARO MECÂNICO COM BETONEIRA 400 L. AF 08/2019 (M3)

MATERIAL	FONTE	UNID	COEFICIENTE	PREÇO UNITÁRIO	TOTAL
00000370	AREIA MEDIA - POSTO JAZIDA/FORNECEDOR (RETIRADO NA JAZIDA, SEM TRANSPORTE)	SINAPI	M3	1,16000000	80,00
00001106	CAL HIDRATADA CH-I PARA ARGAMASSAS	SINAPI	KG	174,10000000	0,85
00001379	CIMENTO PORTLAND COMPOSTO CP II-32	SINAPI	KG	195,86000000	0,56
TOTAL MATERIAL:					318,64

SERVICO	FONTE	UNID	COEFICIENTE	PREÇO UNITÁRIO	TOTAL
88377	OPERADOR DE BETONEIRA ESTACIONÁRIA/MISTURADOR COM ENCARGOS COMPLEMENTARES	SINAPI	H	4,50000000	15,84
88830	BETONEIRA CAPACIDADE NOMINAL DE 400 L, CAPACIDADE DE MISTURA 280 L, MOTOR ELÉTRICO TRIFÁSICO POTÊNCIA DE 2 CV, SEM CARREGADOR - CHP DIURNO. AF_10/2014	SINAPI	CHP	1,05000000	1,56
88831	BETONEIRA CAPACIDADE NOMINAL DE 400 L, CAPACIDADE DE MISTURA 280 L, MOTOR ELÉTRICO TRIFÁSICO POTÊNCIA DE 2 CV, SEM CARREGADOR - CHI DIURNO. AF_10/2014	SINAPI	CHI	3,45000000	0,33
TOTAL SERVIÇO:					74,04
VALOR:					389,68

95310 - CURSO DE CAPACITAÇÃO PARA AJUDANTE DE ESTRUTURA METÁLICA (ENCARGOS COMPLEMENTARES) - HORISTA (H)

MAO DE OBRA	FONTE	UNID	COEFICIENTE	PREÇO UNITÁRIO	TOTAL
00025958	AJUDANTE DE ESTRUTURAS METALICAS	SINAPI	H	0,00820000	7,85
TOTAL MAO DE OBRA:					0,06
VALOR:					0,06

88240 - AJUDANTE DE ESTRUTURA METÁLICA COM ENCARGOS COMPLEMENTARES (H)

ENCARGOS COMPLEMENTARES	FONTE	UNID	COEFICIENTE	PREÇO UNITÁRIO	TOTAL
00037370	ALIMENTACAO - HORISTA (COLETADO CAIXA)	SINAPI	H	1,00000000	2,55
00037371	TRANSPORTE - HORISTA (COLETADO CAIXA)	SINAPI	H	1,00000000	0,88
00037372	EXAMES - HORISTA (COLETADO CAIXA)	SINAPI	H	1,00000000	0,55
00037373	SEGURO - HORISTA (COLETADO CAIXA)	SINAPI	H	1,00000000	0,06
00043464	FERRAMENTAS - FAMILIA OPERADOR ESCAVADEIRA - HORISTA (ENCARGOS COMPLEMENTARES - COLETADO CAIXA)	SINAPI	H	1,00000000	0,01
00043488	EPI - FAMILIA OPERADOR ESCAVADEIRA - HORISTA (ENCARGOS COMPLEMENTARES - COLETADO CAIXA)	SINAPI	H	1,00000000	0,63
TOTAL ENCARGOS COMPLEMENTARES:					4,66

MAO DE OBRA	FONTE	UNID	COEFICIENTE	PREÇO UNITÁRIO	TOTAL
00025958	AJUDANTE DE ESTRUTURAS METALICAS	SINAPI	H	1,00000000	7,85
TOTAL MAO DE OBRA:					7,88

SERVICO	FONTE	UNID	COEFICIENTE	PREÇO UNITÁRIO	TOTAL
95310	CURSO DE CAPACITAÇÃO PARA AJUDANTE DE ESTRUTURA METÁLICA (ENCARGOS COMPLEMENTARES) - HORISTA	SINAPI	H	1,00000000	0,06
TOTAL SERVIÇO:					0,06
VALOR:					12,59

95344 - CURSO DE CAPACITAÇÃO PARA MONTADOR DE ESTRUTURA METÁLICA (ENCARGOS COMPLEMENTARES) - HORISTA (H)

MAO DE OBRA	FONTE	UNID	COEFICIENTE	PREÇO UNITÁRIO	TOTAL
00025957	MONTADOR DE ESTRUTURAS METALICAS	SINAPI	H	0,00820000	10,62
TOTAL MAO DE OBRA:					0,06
VALOR:					0,06

88278 - MONTADOR DE ESTRUTURA METÁLICA COM ENCARGOS COMPLEMENTARES (H)

ENCARGOS COMPLEMENTARES	FONTE	UNID	COEFICIENTE	PREÇO UNITÁRIO	TOTAL
00037370	ALIMENTACAO - HORISTA (COLETADO CAIXA)	SINAPI	H	1,00000000	2,55
00037371	TRANSPORTE - HORISTA (COLETADO CAIXA)	SINAPI	H	1,00000000	0,88
00037372	EXAMES - HORISTA (COLETADO CAIXA)	SINAPI	H	1,00000000	0,55
00037373	SEGURO - HORISTA (COLETADO CAIXA)	SINAPI	H	1,00000000	0,06
00043464	FERRAMENTAS - FAMILIA OPERADOR ESCAVADEIRA - HORISTA (ENCARGOS COMPLEMENTARES - COLETADO CAIXA)	SINAPI	H	1,00000000	0,01
00043488	EPI - FAMILIA OPERADOR ESCAVADEIRA - HORISTA (ENCARGOS COMPLEMENTARES - COLETADO CAIXA)	SINAPI	H	1,00000000	0,63

93284 - GUINDASTE HIDRÁULICO AUTOPROPELIDO, COM LANÇA TELESCÓPICA 40 M, CAPACIDADE MÁXIMA 60 T, POTÊNCIA 260 KW - JUROS. AF_03/2016 (H)

EQUIPAMENTO	FONTE	UNID	COEFICIENTE	PREÇO UNITÁRIO	TOTAL
00025954 GUINDASTE HIDRAULICO AUTOPROPELIDO, COM LANCA TELESCOPICA 40 M, CAPACIDADE MAXIMA 60 T, POTENCIA 260 KW, TRACAO 6 X 6	SINAPI	UN	0,00000760	1,576.064,02	11,97
TOTAL EQUIPAMENTO:					11,97
VALOR:					11,97

Comissão Controladora
Folha N° 1755
S. 2016

93285 - GUINDASTE HIDRAULICO AUTOPROPELIDO, COM LANÇA TELESCÓPICA 40 M, CAPACIDADE MÁXIMA 60 T, POTÊNCIA 260 KW - MANUTENÇÃO. AF_03/2016 (H)

EQUIPAMENTO	FONTE	UNID	COEFICIENTE	PREÇO UNITÁRIO	TOTAL
00025954 GUINDASTE HIDRAULICO AUTOPROPELIDO, COM LANCA TELESCOPICA 40 M, CAPACIDADE MAXIMA 60 T, POTENCIA 260 KW, TRACAO 6 X 6	SINAPI	UN	0,00006430	1,576.064,02	101,34
TOTAL EQUIPAMENTO:					101,34
VALOR:					101,34

93286 - GUINDASTE HIDRAULICO AUTOPROPELIDO, COM LANÇA TELESCÓPICA 40 M, CAPACIDADE MÁXIMA 60 T, POTÊNCIA 260 KW - MATERIAIS NA OPERAÇÃO. AF_03/2016 (H)

GERAL	FONTE	UNID	COEFICIENTE	PREÇO UNITÁRIO	TOTAL
00002705 ENERGIA ELETRICA ATE 2000 KWH INDUSTRIAL, SEM DEMANDA	SINAPI	KW/H	221,00000000	0,76	167,96
TOTAL GERAL:					167,96
VALOR:					167,96

93296 - GUINDASTE HIDRAULICO AUTOPROPELIDO, COM LANÇA TELESCÓPICA 40 M, CAPACIDADE MÁXIMA 60 T, POTÊNCIA 260 KW - IMPOSTOS E SEGUROS. AF_03/2016 (H)

EQUIPAMENTO	FONTE	UNID	COEFICIENTE	PREÇO UNITÁRIO	TOTAL
00025954 GUINDASTE HIDRAULICO AUTOPROPELIDO, COM LANCA TELESCOPICA 40 M, CAPACIDADE MAXIMA 60 T, POTENCIA 260 KW, TRACAO 6 X 6	SINAPI	UN	0,00000280	1,576.064,02	4,41
TOTAL EQUIPAMENTO:					4,41
VALOR:					4,41

93287 - GUINDASTE HIDRAULICO AUTOPROPELIDO, COM LANÇA TELESCÓPICA 40 M, CAPACIDADE MÁXIMA 60 T, POTÊNCIA 260 KW - CHP DIURNO. AF_03/2016 (CHP)

SERVICO	FONTE	UNID	COEFICIENTE	PREÇO UNITÁRIO	TOTAL
88296 OPERADOR DE GUINDASTE COM ENCARGOS COMPLEMENTARES	SINAPI	H	1,00000000	16,39	16,39
93283 GUINDASTE HIDRÁULICO AUTOPROPELIDO, COM LANÇA TELESCÓPICA 40 M, CAPACIDADE MÁXIMA 60 T, POTÊNCIA 260 KW - DEPRECIÇÃO. AF_03/2016	SINAPI	H	1,00000000	63,04	63,04
93284 GUINDASTE HIDRÁULICO AUTOPROPELIDO, COM LANÇA TELESCÓPICA 40 M, CAPACIDADE MÁXIMA 60 T, POTÊNCIA 260 KW - JUROS. AF_03/2016	SINAPI	H	1,00000000	11,97	11,97
93285 GUINDASTE HIDRÁULICO AUTOPROPELIDO, COM LANÇA TELESCÓPICA 40 M, CAPACIDADE MÁXIMA 60 T, POTÊNCIA 260 KW - MANUTENÇÃO. AF_03/2016	SINAPI	H	1,00000000	101,34	101,34
93286 GUINDASTE HIDRÁULICO AUTOPROPELIDO, COM LANÇA TELESCÓPICA 40 M, CAPACIDADE MÁXIMA 60 T, POTÊNCIA 260 KW - MATERIAIS NA OPERAÇÃO. AF_03/2016	SINAPI	H	1,00000000	167,96	167,96
93296 GUINDASTE HIDRÁULICO AUTOPROPELIDO, COM LANÇA TELESCÓPICA 40 M, CAPACIDADE MÁXIMA 60 T, POTÊNCIA 260 KW - IMPOSTOS E SEGUROS. AF_03/2016	SINAPI	H	1,00000000	4,41	4,41
TOTAL SERVIÇO:					365,11
VALOR:					365,11

93288 - GUINDASTE HIDRAULICO AUTOPROPELIDO, COM LANÇA TELESCÓPICA 40 M, CAPACIDADE MÁXIMA 60 T, POTÊNCIA 260 KW - CHI DIURNO. AF_03/2016

SERVIÇO	FONTE	UNID	COEFICIENTE	PREÇO UNITÁRIO	TOTAL
88296 OPERADOR DE GUINDASTE COM ENCARGOS COMPLEMENTARES	SINAPI	H	1,00000000	16,39	16,39
93283 GUINDASTE HIDRÁULICO AUTOPROPELIDO, COM LANÇA TELESCÓPICA 40 M, CAPACIDADE MÁXIMA 60 T, POTÊNCIA 260 KW - DEPRECIÇÃO. AF_03/2016	SINAPI	H	1,00000000	63,04	63,04
93284 GUINDASTE HIDRÁULICO AUTOPROPELIDO, COM LANÇA TELESCÓPICA 40 M, CAPACIDADE MÁXIMA 60 T, POTÊNCIA 260 KW - JUROS. AF_03/2016	SINAPI	H	1,00000000	11,97	11,97
93296 GUINDASTE HIDRÁULICO AUTOPROPELIDO, COM LANÇA TELESCÓPICA 40 M, CAPACIDADE MÁXIMA 60 T, POTÊNCIA 260 KW - IMPOSTOS E SEGUROS. AF_03/2016	SINAPI	H	1,00000000	4,41	4,41
TOTAL SERVIÇO:					96,81
VALOR:					96,81

95368 - CURSO DE CAPACITAÇÃO PARA OPERADOR JATO DE AREIA OU JATISTA (ENCARGOS COMPLEMENTARES) - HORISTA (H)

MAO DE OBRA	FONTE	UNID	COEFICIENTE	PREÇO UNITÁRIO	TOTAL
00004251 OPERADOR DE JATO ABRASIVO OU JATISTA	SINAPI	H	0,00820000	13,88	0,11
TOTAL MAO DE OBRA:					0,11
VALOR:					0,11

88306 - OPERADOR JATO DE AREIA OU JATISTA COM ENCARGOS COMPLEMENTARES (H)

ENCARGOS COMPLEMENTARES	FONTE	UNID	COEFICIENTE	PREÇO UNITÁRIO	TOTAL
00037370 ALIMENTAÇÃO - HORISTA (COLETADO CAIXA)	SINAPI	H	1,00000000	2,55	2,55
00037371 TRANSPORTE - HORISTA (COLETADO CAIXA)	SINAPI	H	1,00000000	0,88	0,88
00037372 EXAMES - HORISTA (COLETADO CAIXA)	SINAPI	H	1,00000000	0,55	0,55

[Handwritten signatures and marks]

00037373	SEGURO - HORISTA (COLETADO CAIXA)	SINAPI	H	1,00000000	0,06	0,06
00043464	FERRAMENTAS - FAMILIA OPERADOR ESCAVADEIRA - HORISTA (ENCARGOS COMPLEMENTARES - COLETADO CAIXA)	SINAPI	H	1,00000000	0,01	0,01
00043488	EPI - FAMILIA OPERADOR ESCAVADEIRA - HORISTA (ENCARGOS COMPLEMENTARES - COLETADO CAIXA)	SINAPI	H	1,00000000	0,63	0,63
TOTAL ENCARGOS COMPLEMENTARES:						4,68

MAO DE OBRA	FONTE	UNID	COEFICIENTE	PREÇO UNITÁRIO	TOTAL
00004251	OPERADOR DE JATO ABRASIVO OU JATISTA	SINAPI	H	13,88	13,88
TOTAL MAO DE OBRA:					13,88

SERVICO	FONTE	UNID	COEFICIENTE	PREÇO UNITÁRIO	TOTAL
95368	CURSO DE CAPACITAÇÃO PARA OPERADOR JATO DE AREIA OU JATISTA (ENCARGOS COMPLEMENTARES) - HORISTA	SINAPI	H	0,11	0,11
TOTAL SERVICIO:					0,11
VALOR:					18,67

93404 - MÁQUINA JATO DE PRESSAO PORTÁTIL, CAMARA DE 1 SAIDA, CAPACIDADE 280 L, DIAMETRO 670 MM, BICO DE JATO CURTO VENTURI DE 5/16", MANGUEIRA DE 1" COM COMPRESSOR DE AR REBOCÁVEL 189 PCM E MOTOR DIESEL 63 CV - DEPRECIACÃO. AF_03/2016 (H)

EQUIPAMENTO	FONTE	UNID	COEFICIENTE	PREÇO UNITÁRIO	TOTAL
00036522	COMPRESSOR DE AR REBOCAVEL, VAZAO 189 PCM, PRESSAO EFETIVA DE TRABALHO 102 PSI, MOTOR DIESEL, POTENCIA 63 CV	SINAPI	UN	60.119,93	4,32
00039813	MAQUINA TIPO VASO/TANQUE/JATO DE PRESSAO PORTATIL PARA JATEAMENTO, CONTROLE AUTOMATICO E REMOTO, CAMARA DE 1 SAIDA, 280 L, DIAM. *670* MM, BICO JATO CURTO VENTURI DE 5/16", MANGUEIRA DE 1" DE 10 M, COMPLETA (VALVULAS POP UP E DOSADORA, FUNDO CONICO ETC)	SINAPI	UN	23.746,04	1,70
TOTAL EQUIPAMENTO:					6,02
VALOR:					6,02

93405 - MAQUINA JATO DE PRESSAO PORTÁTIL, CAMARA DE 1 SAIDA, CAPACIDADE 280 L, DIAMETRO 670 MM, BICO DE JATO CURTO VENTURI DE 5/16", MANGUEIRA DE 1" COM COMPRESSOR DE AR REBOCÁVEL 189 PCM E MOTOR DIESEL 63 CV - JUROS. AF_03/2016 (H)

EQUIPAMENTO	FONTE	UNID	COEFICIENTE	PREÇO UNITÁRIO	TOTAL
00036522	COMPRESSOR DE AR REBOCAVEL, VAZAO 189 PCM, PRESSAO EFETIVA DE TRABALHO 102 PSI, MOTOR DIESEL, POTENCIA 63 CV	SINAPI	UN	60.119,93	0,44
00039813	MAQUINA TIPO VASO/TANQUE/JATO DE PRESSAO PORTATIL PARA JATEAMENTO, CONTROLE AUTOMATICO E REMOTO, CAMARA DE 1 SAIDA, 280 L, DIAM. *670* MM, BICO JATO CURTO VENTURI DE 5/16", MANGUEIRA DE 1" DE 10 M, COMPLETA (VALVULAS POP UP E DOSADORA, FUNDO CONICO ETC)	SINAPI	UN	23.746,04	0,17
TOTAL EQUIPAMENTO:					0,61
VALOR:					0,61

93406 - MÁQUINA JATO DE PRESSAO PORTÁTIL, CAMARA DE 1 SAIDA, CAPACIDADE 280 L, DIAMETRO 670 MM, BICO DE JATO CURTO VENTURI DE 5/16", MANGUEIRA DE 1" COM COMPRESSOR DE AR REBOCÁVEL 189 PCM E MOTOR DIESEL 63 CV - MANUTENÇÃO. AF_03/2016 (H)

EQUIPAMENTO	FONTE	UNID	COEFICIENTE	PREÇO UNITÁRIO	TOTAL
00036522	COMPRESSOR DE AR REBOCAVEL, VAZAO 189 PCM, PRESSAO EFETIVA DE TRABALHO 102 PSI, MOTOR DIESEL, POTENCIA 63 CV	SINAPI	UN	60.119,93	5,41
00039813	MAQUINA TIPO VASO/TANQUE/JATO DE PRESSAO PORTATIL PARA JATEAMENTO, CONTROLE AUTOMATICO E REMOTO, CAMARA DE 1 SAIDA, 280 L, DIAM. *670* MM, BICO JATO CURTO VENTURI DE 5/16", MANGUEIRA DE 1" DE 10 M, COMPLETA (VALVULAS POP UP E DOSADORA, FUNDO CONICO ETC)	SINAPI	UN	23.746,04	2,13
TOTAL EQUIPAMENTO:					7,54
VALOR:					7,54

93407 - MÁQUINA JATO DE PRESSAO PORTÁTIL, CAMARA DE 1 SAIDA, CAPACIDADE 280 L, DIAMETRO 670 MM, BICO DE JATO CURTO VENTURI DE 5/16", MANGUEIRA DE 1" COM COMPRESSOR DE AR REBOCÁVEL 189 PCM E MOTOR DIESEL 63 CV - MATERIAIS NA OPERAÇÃO. AF_03/2016 (H)

MATERIAL	FONTE	UNID	COEFICIENTE	PREÇO UNITÁRIO	TOTAL
00004221	OLEO DIESEL COMBUSTIVEL COMUM	SINAPI	L	36,16	36,16
TOTAL MATERIAL:					36,16
VALOR:					36,16

93408 - MÁQUINA JATO DE PRESSAO PORTÁTIL, CAMARA DE 1 SAIDA, CAPACIDADE 280 L, DIAMETRO 670 MM, BICO DE JATO CURTO VENTURI DE 5/16", MANGUEIRA DE 1" COM COMPRESSOR DE AR REBOCÁVEL 189 PCM E MOTOR DIESEL 63 CV - CHP DIURNO. AF_03/2016 (CHP)

SERVICO	FONTE	UNID	COEFICIENTE	PREÇO UNITÁRIO	TOTAL
88306	OPERADOR JATO DE AREIA OU JATISTA COM ENLARGOS COMPLEMENTARES	SINAPI	H	18,67	18,67
93404	MÁQUINA JATO DE PRESSAO PORTÁTIL, CAMARA DE 1 SAIDA, CAPACIDADE 280 L, DIAMETRO 670 MM, BICO DE JATO CURTO VENTURI DE 5/16", MANGUEIRA DE 1" COM COMPRESSOR DE AR REBOCÁVEL 189 PCM E MOTOR DIESEL 63 CV - DEPRECIACÃO. AF_03/2016	SINAPI	H	6,02	6,02
93405	MÁQUINA JATO DE PRESSAO PORTÁTIL, CAMARA DE 1 SAIDA, CAPACIDADE 280 L, DIAMETRO 670 MM, BICO DE JATO CURTO VENTURI DE 5/16", MANGUEIRA DE 1" COM COMPRESSOR DE AR REBOCÁVEL 189 PCM E MOTOR DIESEL 63 CV - JUROS. AF_03/2016	SINAPI	H	0,61	0,61
93406	MÁQUINA JATO DE PRESSAO PORTÁTIL, CAMARA DE 1 SAIDA, CAPACIDADE 280 L, DIAMETRO 670 MM, BICO DE JATO CURTO VENTURI DE 5/16", MANGUEIRA DE 1" COM COMPRESSOR DE AR REBOCÁVEL 189 PCM E MOTOR DIESEL 63 CV - MANUTENÇÃO. AF_03/2016	SINAPI	H	7,54	7,54
93407	MÁQUINA JATO DE PRESSAO PORTÁTIL, CAMARA DE 1 SAIDA, CAPACIDADE 280 L, DIAMETRO 670 MM, BICO DE JATO CURTO VENTURI DE 5/16", MANGUEIRA DE 1" COM COMPRESSOR DE AR REBOCÁVEL 189 PCM E MOTOR DIESEL 63 CV - MATERIAIS NA OPERAÇÃO. AF_03/2016	SINAPI	H	36,16	36,16
TOTAL SERVICIO:					69,00

[Handwritten signature]

[Handwritten signature]

[Handwritten mark]

93409 - MÁQUINA JATO DE PRESSAO PORTÁTIL, CAMARA DE 1 SAIDA, CAPACIDADE 280 L, DIAMETRO 670 MM, BICO DE JATO CURTO VENTURI DE 5/16" , MANGUEIRA DE 1" COM COMPRESSOR DE AR REBOCÁVEL 189 PCM E MOTOR DIESEL 63 CV - CHI DIURNO. AF_03/2016 (CHI)						
SERVICO		FORTE	UNID	COEFICIENTE	PREÇO UNITÁRIO	TOTAL
88306	OPERADOR JATO DE AREIA OU JATISTA COM ENCARGOS COMPLEMENTARES	SINAPI	H	1,00000000	18,67	18,67
93404	MÁQUINA JATO DE PRESSAO PORTÁTIL, CAMARA DE 1 SAIDA, CAPACIDADE 280 L, DIAMETRO 670 MM, BICO DE JATO CURTO VENTURI DE 5/16" , MANGUEIRA DE 1" COM COMPRESSOR DE AR REBOCÁVEL 189 PCM E MOTOR DIESEL 63 CV - DEPRECIÇÃO. AF_03/2016	SINAPI	H	1,00000000	6,02	6,02
93405	MÁQUINA JATO DE PRESSAO PORTÁTIL, CAMARA DE 1 SAIDA, CAPACIDADE 280 L, DIAMETRO 670 MM, BICO DE JATO CURTO VENTURI DE 5/16" , MANGUEIRA DE 1" COM COMPRESSOR DE AR REBOCÁVEL 189 PCM E MOTOR DIESEL 63 CV - JUROS. AF_03/2016	SINAPI	H	1,00000000	0,61	0,61
					TOTAL SERVICOS:	25,30
					VALOR:	25,30

100716 - JATEAMENTO ABRASIVO COM GRANALHA DE AÇO EM PERFIL METÁLICO EM FÁBRICA. AF_01/2020 (M2)

100716 - JATEAMENTO ABRASIVO COM GRANALHA DE AÇO EM PERFIL METÁLICO EM FÁBRICA. AF_01/2020 (M2)						
MATERIAL		FORTE	UNID	COEFICIENTE	PREÇO UNITÁRIO	TOTAL
00036785	GRANALHA DE AÇO, ANGULAR (GRIT), PARA JATEAMENTO, PENEIRA 1,41 A 1,19 MM (SAE G16)	SINAPI	SC25K	0,16000000	126,42	20,22
					TOTAL MATERIAL:	20,22
SERVICO		FORTE	UNID	COEFICIENTE	PREÇO UNITÁRIO	TOTAL
88306	OPERADOR JATO DE AREIA OU JATISTA COM ENCARGOS COMPLEMENTARES	SINAPI	H	0,05390000	18,67	1,00
88316	SERVEANTE COM ENCARGOS COMPLEMENTARES	SINAPI	H	0,05350000	14,78	0,79
93408	MÁQUINA JATO DE PRESSAO PORTÁTIL, CAMARA DE 1 SAIDA, CAPACIDADE 280 L, DIAMETRO 670 MM, BICO DE JATO CURTO VENTURI DE 5/16" , MANGUEIRA DE 1" COM COMPRESSOR DE AR REBOCÁVEL 189 PCM E MOTOR DIESEL 63 CV - CHP DIURNO. AF_03/2016	SINAPI	CHP	0,01570000	69,00	1,08
93409	MÁQUINA JATO DE PRESSAO PORTÁTIL, CAMARA DE 1 SAIDA, CAPACIDADE 280 L, DIAMETRO 670 MM, BICO DE JATO CURTO VENTURI DE 5/16" , MANGUEIRA DE 1" COM COMPRESSOR DE AR REBOCÁVEL 189 PCM E MOTOR DIESEL 63 CV - CHI DIURNO. AF_03/2016	SINAPI	CHI	0,03620000	25,30	0,96
					TOTAL SERVICOS:	3,83
					VALOR:	24,05

95372 - CURSO DE CAPACITAÇÃO PARA PINTOR (ENCARGOS COMPLEMENTARES) - HORISTA (H)

95372 - CURSO DE CAPACITAÇÃO PARA PINTOR (ENCARGOS COMPLEMENTARES) - HORISTA (H)						
MAO DE OBRA		FORTE	UNID	COEFICIENTE	PREÇO UNITÁRIO	TOTAL
00004783	PINTOR	SINAPI	H	0,01050000	12,85	0,13
					TOTAL MAO DE OBRA:	0,13
					VALOR:	0,13

88310 - PINTOR COM ENCARGOS COMPLEMENTARES (H)

88310 - PINTOR COM ENCARGOS COMPLEMENTARES (H)						
ENCARGOS COMPLEMENTARES		FORTE	UNID	COEFICIENTE	PREÇO UNITÁRIO	TOTAL
00037370	ALIMENTACAO - HORISTA (COLETADO CAIXA)	SINAPI	H	1,00000000	2,55	2,55
00037371	TRANSPORTE - HORISTA (COLETADO CAIXA)	SINAPI	H	1,00000000	0,88	0,88
00037372	EXAMES - HORISTA (COLETADO CAIXA)	SINAPI	H	1,00000000	0,55	0,55
00037373	SEGURO - HORISTA (COLETADO CAIXA)	SINAPI	H	1,00000000	0,06	0,06
00043465	FERRAMENTAS - FAMILIA PINTOR - HORISTA (ENCARGOS COMPLEMENTARES - COLETADO CAIXA)	SINAPI	H	1,00000000	1,27	1,27
00043490	EPI - FAMILIA PINTOR - HORISTA (ENCARGOS COMPLEMENTARES - COLETADO CAIXA)	SINAPI	H	1,00000000	1,33	1,33
					TOTAL ENCARGOS COMPLEMENTARES:	6,64
MAO DE OBRA		FORTE	UNID	COEFICIENTE	PREÇO UNITÁRIO	TOTAL
00004783	PINTOR	SINAPI	H	1,00000000	12,85	12,85
					TOTAL MAO DE OBRA:	12,85
SERVICO		FORTE	UNID	COEFICIENTE	PREÇO UNITÁRIO	TOTAL
95372	CURSO DE CAPACITAÇÃO PARA PINTOR (ENCARGOS COMPLEMENTARES) - HORISTA	SINAPI	H	1,00000000	0,13	0,13
					TOTAL SERVICOS:	0,13
					VALOR:	19,82

100719 - PINTURA COM TINTA ALQUÍDICA DE FUNDO (TIPO ZARCAO) PULVERIZADA SOBRE PERFIL METALICO EXECUTADO EM FABRICA (POR DEMAQ). AF_01/2020 P (M2)

100719 - PINTURA COM TINTA ALQUÍDICA DE FUNDO (TIPO ZARCAO) PULVERIZADA SOBRE PERFIL METALICO EXECUTADO EM FABRICA (POR DEMAQ). AF_01/2020 P (M2)						
MATERIAL		FORTE	UNID	COEFICIENTE	PREÇO UNITÁRIO	TOTAL
00005318	SOLVENTE DILUENTE A BASE DE AGUARRAS	SINAPI	L	0,05750000	13,80	0,78
00007307	FUNDO ANTICORROSIVO PARA METAIS FERROSOS (ZARCAO)	SINAPI	L	0,19080000	28,31	5,40
					TOTAL MATERIAL:	6,18
SERVICO		FORTE	UNID	COEFICIENTE	PREÇO UNITÁRIO	TOTAL
88310	PINTOR COM ENCARGOS COMPLEMENTARES	SINAPI	H	0,06350000	19,62	1,25
					TOTAL SERVICOS:	1,25

Jordan 

95329 - CURSO DE CAPACITAÇÃO PARA CARPINTEIRO DE ESQUADRIA (ENCARGOS COMPLEMENTARES) - HORISTA (H)

MAO DE OBRA	FONTE	UNID	COEFICIENTE	PREÇO UNITÁRIO	TOTAL
00001214	SINAPI	H	0,01050000	12,06	0,12
TOTAL MAO DE OBRA:					0,12
VALOR:					0,12

88261 - CARPINTEIRO DE ESQUADRIA COM ENCARGOS COMPLEMENTARES (H)

ENCARGOS COMPLEMENTARES	FONTE	UNID	COEFICIENTE	PREÇO UNITÁRIO	TOTAL
00037370	SINAPI	H	1,00000000	2,55	2,55
00037371	SINAPI	H	1,00000000	0,88	0,88
00037372	SINAPI	H	1,00000000	0,55	0,55
00037373	SINAPI	H	1,00000000	0,06	0,06
00043459	SINAPI	H	1,00000000	0,38	0,38
00043483	SINAPI	H	1,00000000	1,05	1,05
TOTAL ENCARGOS COMPLEMENTARES:					5,47

MAO DE OBRA	FONTE	UNID	COEFICIENTE	PREÇO UNITÁRIO	TOTAL
00001214	SINAPI	H	1,00000000	12,06	12,06
TOTAL MAO DE OBRA:					12,06

SERVICO	FONTE	UNID	COEFICIENTE	PREÇO UNITÁRIO	TOTAL
95329	SINAPI	H	1,00000000	0,12	0,12
TOTAL SERVICIO:					0,12
VALOR:					17,85

88627 - ARGAMASSA TRAÇO 1:0,5:4,5 (EM VOLUME DE CIMENTO, CAL E AREIA MEDIA UMIDA) PARA ASSENTAMENTO DE ALVENARIA, PREPARO MANUAL.
AF 08/2019 (M3)

MATERIAL	FONTE	UNID	COEFICIENTE	PREÇO UNITÁRIO	TOTAL
00000370	SINAPI	M3	1,13000000	80,00	90,40
00001106	SINAPI	KG	75,47000000	0,65	49,05
00001379	SINAPI	KG	339,82000000	0,56	190,18
TOTAL MATERIAL:					329,63

SERVICO	FONTE	UNID	COEFICIENTE	PREÇO UNITÁRIO	TOTAL
88316	SINAPI	H	8,78000000	14,78	128,76
TOTAL SERVICIO:					128,76
VALOR:					459,39

95385 - CURSO DE CAPACITAÇÃO PARA TELHADISTA (ENCARGOS COMPLEMENTARES) - HORISTA (H)

MAO DE OBRA	FONTE	UNID	COEFICIENTE	PREÇO UNITÁRIO	TOTAL
00012869	SINAPI	H	0,00820000	15,33	0,12
TOTAL MAO DE OBRA:					0,12
VALOR:					0,12

88323 - TELHADISTA COM ENCARGOS COMPLEMENTARES (H)

ENCARGOS COMPLEMENTARES	FONTE	UNID	COEFICIENTE	PREÇO UNITÁRIO	TOTAL
00037370	SINAPI	H	1,00000000	2,55	2,55
00037371	SINAPI	H	1,00000000	0,88	0,88
00037372	SINAPI	H	1,00000000	0,55	0,55
00037373	SINAPI	H	1,00000000	0,06	0,06
00043459	SINAPI	H	1,00000000	0,38	0,38
00043483	SINAPI	H	1,00000000	1,05	1,05
TOTAL ENCARGOS COMPLEMENTARES:					5,47

MAO DE OBRA	FONTE	UNID	COEFICIENTE	PREÇO UNITÁRIO	TOTAL
00012869	SINAPI	H	1,00000000	15,33	15,33
TOTAL MAO DE OBRA:					15,33

SERVICO	FONTE	UNID	COEFICIENTE	PREÇO UNITÁRIO	TOTAL
95385	SINAPI	H	1,00000000	0,12	0,12
TOTAL SERVICIO:					0,12
VALOR:					20,92

95358 - CURSO DE CAPACITAÇÃO PARA OPERADOR DE GUINCHO (ENCARGOS COMPLEMENTARES) - HORISTA (H)

MAO DE OBRA	FONTE	UNID	COEFICIENTE	PREÇO UNITÁRIO	TOTAL
00004253	SINAPI	H	0,01170000	11,58	0,13

TOTAL MAO DE OBRA: 0,13
 VALOR: 0,13

88295 - OPERADOR DE GUINCHO COM ENCARGOS COMPLEMENTARES (H)

ENCARGOS COMPLEMENTARES		FONTE	UNID	COEFICIENTE	PREÇO UNITÁRIO	TOTAL
00037370	ALIMENTAÇÃO - HORISTA (COLETADO CAIXA)	SINAPI	H	1,00000000	2,55	2,55
00037371	TRANSPORTE - HORISTA (COLETADO CAIXA)	SINAPI	H	1,00000000	0,88	0,88
00037372	EXAMES - HORISTA (COLETADO CAIXA)	SINAPI	H	1,00000000	0,55	0,55
00037373	SEGURO - HORISTA (COLETADO CAIXA)	SINAPI	H	1,00000000	0,06	0,06
00043464	FERRAMENTAS - FAMÍLIA OPERADOR ESCAVADEIRA - HORISTA (ENCARGOS COMPLEMENTARES - COLETADO CAIXA)	SINAPI	H	1,00000000	0,01	0,01
00043488	EPI - FAMÍLIA OPERADOR ESCAVADEIRA - HORISTA (ENCARGOS COMPLEMENTARES - COLETADO CAIXA)	SINAPI	H	1,00000000	0,63	0,63
TOTAL ENCARGOS COMPLEMENTARES:						4,88

MAO DE OBRA		FONTE	UNID	COEFICIENTE	PREÇO UNITÁRIO	TOTAL
00004253	OPERADOR DE GUINCHO OU GUINCHEIRO	SINAPI	H	1,00000000	11,58	11,58
TOTAL MAO DE OBRA:						11,58

SERVIÇO		FONTE	UNID	COEFICIENTE	PREÇO UNITÁRIO	TOTAL
95358	CURSO DE CAPACITAÇÃO PARA OPERADOR DE GUINCHO (ENCARGOS COMPLEMENTARES) - HORISTA	SINAPI	H	1,00000000	0,13	0,13
TOTAL SERVIÇO:						0,13

VALOR: 18,39

93277 - GUINCHO ELÉTRICO DE COLUNA, CAPACIDADE 400 KG, COM MOTO FREIO, MOTOR TRIFÁSICO DE 1,25 CV - DEPRECIÇÃO. AF_03/2016 (H)

EQUIPAMENTO		FONTE	UNID	COEFICIENTE	PREÇO UNITÁRIO	TOTAL
00036487	GUINCHO ELÉTRICO DE COLUNA, CAPACIDADE 400 KG, COM MOTO FREIO, MOTOR TRIFÁSICO DE 1,25 CV	SINAPI	UN	0,00006400	4.768,16	0,30
TOTAL EQUIPAMENTO:						0,30
VALOR:						0,30

93278 - GUINCHO ELÉTRICO DE COLUNA, CAPACIDADE 400 KG, COM MOTO FREIO, MOTOR TRIFÁSICO DE 1,25 CV - JUROS. AF_03/2016 (H)

EQUIPAMENTO		FONTE	UNID	COEFICIENTE	PREÇO UNITÁRIO	TOTAL
00036487	GUINCHO ELÉTRICO DE COLUNA, CAPACIDADE 400 KG, COM MOTO FREIO, MOTOR TRIFÁSICO DE 1,25 CV	SINAPI	UN	0,00000750	4.768,16	0,03
TOTAL EQUIPAMENTO:						0,03
VALOR:						0,03

93279 - GUINCHO ELÉTRICO DE COLUNA, CAPACIDADE 400 KG, COM MOTO FREIO, MOTOR TRIFÁSICO DE 1,25 CV - MANUTENÇÃO. AF_03/2016 (H)

EQUIPAMENTO		FONTE	UNID	COEFICIENTE	PREÇO UNITÁRIO	TOTAL
00036487	GUINCHO ELÉTRICO DE COLUNA, CAPACIDADE 400 KG, COM MOTO FREIO, MOTOR TRIFÁSICO DE 1,25 CV	SINAPI	UN	0,00006000	4.768,16	0,28
TOTAL EQUIPAMENTO:						0,28
VALOR:						0,28

93280 - GUINCHO ELÉTRICO DE COLUNA, CAPACIDADE 400 KG, COM MOTO FREIO, MOTOR TRIFÁSICO DE 1,25 CV - MATERIAIS NA OPERAÇÃO. AF_03/2016 (H)

GERAL		FONTE	UNID	COEFICIENTE	PREÇO UNITÁRIO	TOTAL
00002705	ENERGIA ELÉTRICA ATÉ 2000 KWH INDUSTRIAL, SEM DEMANDA	SINAPI	KW/H	0,78000000	0,76	0,59
TOTAL GERAL:						0,59
VALOR:						0,59

93281 - GUINCHO ELÉTRICO DE COLUNA, CAPACIDADE 400 KG, COM MOTO FREIO, MOTOR TRIFÁSICO DE 1,25 CV - CHP DIURNO. AF_03/2016 (CHP)

SERVIÇO		FONTE	UNID	COEFICIENTE	PREÇO UNITÁRIO	TOTAL
88295	OPERADOR DE GUINCHO COM ENCARGOS COMPLEMENTARES	SINAPI	H	1,00000000	16,39	16,39
93277	GUINCHO ELÉTRICO DE COLUNA, CAPACIDADE 400 KG, COM MOTO FREIO, MOTOR TRIFÁSICO DE 1,25 CV - DEPRECIÇÃO. AF_03/2016	SINAPI	H	1,00000000	0,30	0,30
93278	GUINCHO ELÉTRICO DE COLUNA, CAPACIDADE 400 KG, COM MOTO FREIO, MOTOR TRIFÁSICO DE 1,25 CV - JUROS. AF_03/2016	SINAPI	H	1,00000000	0,03	0,03
93279	GUINCHO ELÉTRICO DE COLUNA, CAPACIDADE 400 KG, COM MOTO FREIO, MOTOR TRIFÁSICO DE 1,25 CV - MANUTENÇÃO. AF_03/2016	SINAPI	H	1,00000000	0,28	0,28
93280	GUINCHO ELÉTRICO DE COLUNA, CAPACIDADE 400 KG, COM MOTO FREIO, MOTOR TRIFÁSICO DE 1,25 CV - MATERIAIS NA OPERAÇÃO. AF_03/2016	SINAPI	H	1,00000000	0,59	0,59
TOTAL SERVIÇO:						17,59
VALOR:						17,59

93282 - GUINCHO ELÉTRICO DE COLUNA, CAPACIDADE 400 KG, COM MOTO FREIO, MOTOR TRIFÁSICO DE 1,25 CV - CHI DIURNO. AF_03/2016 (CHI)

SERVIÇO		FONTE	UNID	COEFICIENTE	PREÇO UNITÁRIO	TOTAL
88295	OPERADOR DE GUINCHO COM ENCARGOS COMPLEMENTARES	SINAPI	H	1,00000000	16,39	16,39
93277	GUINCHO ELÉTRICO DE COLUNA, CAPACIDADE 400 KG, COM MOTO FREIO, MOTOR TRIFÁSICO DE 1,25 CV - DEPRECIÇÃO. AF_03/2016	SINAPI	H	1,00000000	0,30	0,30

[Handwritten signatures and marks at the bottom of the page]

DE 1,25 CV - JUROS, AF_03/2016	SINAPI	H	1,00000000	0,03	0,03
TOTAL SERVIÇO:					16,72
VALOR:					16,72

95309 - CURSO DE CAPACITAÇÃO PARA AJUDANTE DE CARPINTEIRO (ENCARGOS COMPLEMENTARES) - HORISTA (H)					
MAO DE OBRA	FONTE	UNID	COEFICIENTE	PREÇO UNITÁRIO	TOTAL
00006117	CARPINTEIRO AUXILIAR	SINAPI	H	0,01050000	10,11
TOTAL MAO DE OBRA:					10,11
VALOR:					0,10

88239 - AJUDANTE DE CARPINTEIRO COM ENCARGOS COMPLEMENTARES (H)					
ENCARGOS COMPLEMENTARES	FONTE	UNID	COEFICIENTE	PREÇO UNITÁRIO	TOTAL
00037370	ALIMENTAÇÃO - HORISTA (COLETADO CAIXA)	SINAPI	H	1,00000000	2,55
00037371	TRANSPORTE - HORISTA (COLETADO CAIXA)	SINAPI	H	1,00000000	0,88
00037372	EXAMES - HORISTA (COLETADO CAIXA)	SINAPI	H	1,00000000	0,55
00037373	SEGURO - HORISTA (COLETADO CAIXA)	SINAPI	H	1,00000000	0,06
00043459	FERRAMENTAS - FAMÍLIA CARPINTEIRO DE FORMAS - HORISTA (ENCARGOS COMPLEMENTARES - COLETADO CAIXA)	SINAPI	H	1,00000000	0,38
00043483	EPI - FAMÍLIA CARPINTEIRO DE FORMAS - HORISTA (ENCARGOS COMPLEMENTARES - COLETADO CAIXA)	SINAPI	H	1,00000000	1,05
TOTAL ENCARGOS COMPLEMENTARES:					5,47

MAO DE OBRA	FONTE	UNID	COEFICIENTE	PREÇO UNITÁRIO	TOTAL
00006117	CARPINTEIRO AUXILIAR	SINAPI	H	1,00000000	10,11
TOTAL MAO DE OBRA:					10,11

SERVIÇO	FONTE	UNID	COEFICIENTE	PREÇO UNITÁRIO	TOTAL
95309	CURSO DE CAPACITAÇÃO PARA AJUDANTE DE CARPINTEIRO (ENCARGOS COMPLEMENTARES) - HORISTA	SINAPI	H	1,00000000	0,10
TOTAL SERVIÇO:					0,10
VALOR:					15,68

95330 - CURSO DE CAPACITAÇÃO PARA CARPINTEIRO DE FÓRMAS (ENCARGOS COMPLEMENTARES) - HORISTA (H)					
MAO DE OBRA	FONTE	UNID	COEFICIENTE	PREÇO UNITÁRIO	TOTAL
00001213	CARPINTEIRO DE FORMAS	SINAPI	H	0,00820000	12,85
TOTAL MAO DE OBRA:					0,10
VALOR:					0,10

88262 - CARPINTEIRO DE FORMAS COM ENCARGOS COMPLEMENTARES (H)					
ENCARGOS COMPLEMENTARES	FONTE	UNID	COEFICIENTE	PREÇO UNITÁRIO	TOTAL
00037370	ALIMENTAÇÃO - HORISTA (COLETADO CAIXA)	SINAPI	H	1,00000000	2,55
00037371	TRANSPORTE - HORISTA (COLETADO CAIXA)	SINAPI	H	1,00000000	0,88
00037372	EXAMES - HORISTA (COLETADO CAIXA)	SINAPI	H	1,00000000	0,55
00037373	SEGURO - HORISTA (COLETADO CAIXA)	SINAPI	H	1,00000000	0,06
00043459	FERRAMENTAS - FAMÍLIA CARPINTEIRO DE FORMAS - HORISTA (ENCARGOS COMPLEMENTARES - COLETADO CAIXA)	SINAPI	H	1,00000000	0,38
00043483	EPI - FAMÍLIA CARPINTEIRO DE FORMAS - HORISTA (ENCARGOS COMPLEMENTARES - COLETADO CAIXA)	SINAPI	H	1,00000000	1,05
TOTAL ENCARGOS COMPLEMENTARES:					5,47

MAO DE OBRA	FONTE	UNID	COEFICIENTE	PREÇO UNITÁRIO	TOTAL
00001213	CARPINTEIRO DE FORMAS	SINAPI	H	1,00000000	12,85
TOTAL MAO DE OBRA:					12,85

SERVIÇO	FONTE	UNID	COEFICIENTE	PREÇO UNITÁRIO	TOTAL
95330	CURSO DE CAPACITAÇÃO PARA CARPINTEIRO DE FÓRMAS (ENCARGOS COMPLEMENTARES) - HORISTA	SINAPI	H	1,00000000	0,10
TOTAL SERVIÇO:					0,10
VALOR:					18,42

12755 - MÃO DE OBRA DE OPERAÇÃO DA CARREGADEIRA DE PNEUS (180 HP) (H)					
MAO DE OBRA	FONTE	UNID	COEFICIENTE	PREÇO UNITÁRIO	TOTAL
12550	OPERADOR DE CARREGADEIRA	SEINFRA	H	1,00000000	25,3000
TOTAL MAO DE OBRA:					25,3000
VALOR:					25,30

10596 - CARREGADEIRA DE PNEUS HP 180 (CHI) (H)					
MATERIAL	FONTE	UNID	COEFICIENTE	PREÇO UNITÁRIO	TOTAL
12702	JUROS	SEINFRA	H	5,03550000	1,0000
12701	DEPRECIÇÃO	SEINFRA	H	56,65780000	1,0000
12755	MÃO DE OBRA DE OPERAÇÃO DA CARREGADEIRA DE PNEUS (180 HP)	SEINFRA	H	1,00000000	25,3000

TOTAL MATERIAL:	86,9939
VALOR:	86,99

12842 - MÃO DE OBRA DE OPERAÇÃO DO TRATOR DE ESTEIRAS C/ LÂMINA E ESC. (155 HP) (H)

MAO DE OBRA	FONTE	UNID	COEFICIENTE	PREÇO UNITÁRIO	TOTAL
12562	SEINFRA	H	1,00000000	25,3000	25,3000
TOTAL MAO DE OBRA:					25,3000
VALOR:					25,30

10666 - TRATOR DE ESTEIRAS C/LÂMINA E ESC. HP 155 (CHI) (H)

MATERIAL	FONTE	UNID	COEFICIENTE	PREÇO UNITÁRIO	TOTAL
12842	SEINFRA	H	1,00000000	25,3000	25,3000
12702	SEINFRA	H	4,95120000	1,0000	4,9512
12701	SEINFRA	H	45,58090000	1,0000	45,5809
TOTAL MATERIAL:					75,8321
VALOR:					75,83

12754 - MATERIAL DE OPERAÇÃO DA CARREGADEIRA DE PNEUS (180 HP) (H)

MATERIAL	FONTE	UNID	COEFICIENTE	PREÇO UNITÁRIO	TOTAL
12706	SEINFRA	L	27,00000000	4,0900	110,4300
TOTAL MATERIAL:					110,4300
VALOR:					110,43

10710 - CARREGADEIRA DE PNEUS HP 180 (CHP) (H)

IAL	FONTE	UNID	COEFICIENTE	PREÇO UNITÁRIO	TOTAL
12754	SEINFRA	H	1,00000000	110,4300	110,4300
12702	SEINFRA	H	5,03550000	1,0000	5,0355
12701	SEINFRA	H	56,65790000	1,0000	56,6578
12703	SEINFRA	H	84,98670000	1,0000	84,9867
12755	SEINFRA	H	1,00000000	25,3000	25,3000
TOTAL MATERIAL:					282,4100
VALOR:					282,41

12841 - MATERIAL DE OPERAÇÃO DO TRATOR DE ESTEIRAS C/ LÂMINA E ESC. (155 HP) (H)

MATERIAL	FONTE	UNID	COEFICIENTE	PREÇO UNITÁRIO	TOTAL
12706	SEINFRA	L	23,25000000	4,0900	95,0925
TOTAL MATERIAL:					95,0925
VALOR:					95,08

10779 - TRATOR DE ESTEIRAS C/LÂMINA E ESC. HP 155 (CHP) (H)

MATERIAL	FONTE	UNID	COEFICIENTE	PREÇO UNITÁRIO	TOTAL
12842	SEINFRA	H	1,00000000	25,3000	25,3000
12702	SEINFRA	H	4,95120000	1,0000	4,9512
12701	SEINFRA	H	45,58090000	1,0000	45,5809
12841	SEINFRA	H	1,00000000	95,0925	95,0925
12703	SEINFRA	H	88,37140000	1,0000	88,3714
TOTAL MATERIAL:					239,2961
VALOR:					239,30

35133 - AREIA DE RIO - EXTRAÇÃO (M3)

EQUIPAMENTO	FONTE	UNID	COEFICIENTE	PREÇO UNITÁRIO	TOTAL
10596	SEINFRA	H	0,00000000	86,9939	0,0000
10666	SEINFRA	H	0,00069444	78,8322	0,0527
10710	SEINFRA	H	0,01388889	282,4099	3,9224
10779	SEINFRA	H	0,01319444	239,2961	3,1574
TOTAL EQUIPAMENTO:					7,1325

MAO DE OBRA	FONTE	UNID	COEFICIENTE	PREÇO UNITÁRIO	TOTAL
12543	SEINFRA	H	0,02777778	15,5500	0,4319
TOTAL MAO DE OBRA:					0,4319
VALOR:					7,66

C3323 - ARGAMASSA DE CIMENTO E AREIA TRAÇO 1:3 COM AREIA PRODUZIDA (M3)

MAO DE OBRA	FONTE	UNID	COEFICIENTE	PREÇO UNITÁRIO	TOTAL
-------------	-------	------	-------------	----------------	-------

[Handwritten signatures and marks in blue ink at the bottom of the page]

12543	SERVENTE	SEINFRA	H	10,00000000	15,5500	155,5000
TOTAL MAO DE OBRA:						155,5000
MATERIAL		FONTE	UNID	COEFICIENTE	PREÇO UNITÁRIO	TOTAL
10805	CIMENTO PORTLAND	SEINFRA	KG	486,00000000	0,5500	272,1600
TOTAL MATERIAL:						272,1600
SERVICO		FONTE	UNID	COEFICIENTE	PREÇO UNITÁRIO	TOTAL
C3130	AREIA DE RIO - EXTRAÇÃO	SEINFRA	M3	1,21600000	7,5800	9,1930
TOTAL SERVICOS:						9,1930
VALOR:						436,86

Companhia Saneamento de Curitiba
 1762
 FOLHA Nº

12714 - MAO DE OBRA DE OPERAÇÃO BET.ELET.580L (H)

MAO DE OBRA		FONTE	UNID	COEFICIENTE	PREÇO UNITÁRIO	TOTAL
12548	OPERADOR DE BETONEIRA	SEINFRA	H	1,00000000	18,7400	18,7400
TOTAL MAO DE OBRA:						18,7400
VALOR:						18,74

10682 - BETONEIRA ELÉTRICA 580L (CHP) (H)

MATERIAL		FONTE	UNID	COEFICIENTE	PREÇO UNITÁRIO	TOTAL
12702	JUROS	SEINFRA	H	0,11300000	1,0000	0,1130
12701	DEPRECIÇÃO	SEINFRA	H	2,26540000	1,0000	2,2654
12703	MANUTENÇÃO	SEINFRA	H	1,19230000	1,0000	1,1923
12714	MAO DE OBRA DE OPERAÇÃO BET.ELET.580L	SEINFRA	H	1,00000000	18,7400	18,7400
TOTAL MATERIAL:						22,3197
VALOR:						22,31

08 - ARGAMASSA TRAÇO 1:3 (EM VOLUME DE CIMENTO E AREIA MEDIA UMIDA) PARA CONTRAPISO, PREPARO MECÂNICO COM BETONEIRA 400 L. AF_08/2019 (M3)

MATERIAL		FONTE	UNID	COEFICIENTE	PREÇO UNITÁRIO	TOTAL
00000370	AREIA MEDIA - POSTO JAZIDA/FORNECEDOR (RETIRADO NA JAZIDA, SEM TRANSPORTE)	SINAPI	M3	1,27000000	80,00	101,80
00001379	CIMENTO PORTLAND COMPOSTO CP II-32	SINAPI	KG	573,51000000	0,56	321,22
TOTAL MATERIAL:						423,02
SERVICO		FONTE	UNID	COEFICIENTE	PREÇO UNITÁRIO	TOTAL
88377	OPERADOR DE BETONEIRA ESTACIONÁRIA/MISTURADOR COM ENCARGOS COMPLEMENTARES	SINAPI	H	4,42000000	15,84	70,01
88830	BETONEIRA CAPACIDADE NOMINAL DE 400 L, CAPACIDADE DE MISTURA 280 L, MOTOR ELÉTRICO TRIFÁSICO POTÊNCIA DE 2 CV, SEM CARREGADOR - CHP DIURNO. AF_10/2014	SINAPI	CHP	1,03000000	1,56	1,60
88831	BETONEIRA CAPACIDADE NOMINAL DE 400 L, CAPACIDADE DE MISTURA 280 L, MOTOR ELÉTRICO TRIFÁSICO POTÊNCIA DE 2 CV, SEM CARREGADOR - CHI DIURNO. AF_10/2014	SINAPI	CHI	3,39000000	0,33	1,11
TOTAL SERVICOS:						72,72
VALOR:						495,54

95324 - CURSO DE CAPACITAÇÃO PARA AZULEJISTA OU LADRILHISTA (ENCARGOS COMPLEMENTARES) - HORISTA (H)

MAO DE OBRA		FONTE	UNID	COEFICIENTE	PREÇO UNITÁRIO	TOTAL
00004760	AZULEJISTA OU LADRILHEIRO	SINAPI	H	0,01060000	15,33	0,16
TOTAL MAO DE OBRA:						0,16
VALOR:						0,16

88256 - AZULEJISTA OU LADRILHISTA COM ENCARGOS COMPLEMENTARES (H)

ENCARGOS COMPLEMENTARES		FONTE	UNID	COEFICIENTE	PREÇO UNITÁRIO	TOTAL
00037370	ALIMENTAÇÃO - HORISTA (COLETADO CAIXA)	SINAPI	H	1,00000000	2,55	2,55
00037371	TRANSPORTE - HORISTA (COLETADO CAIXA)	SINAPI	H	1,00000000	0,88	0,88
00037372	EXAMES - HORISTA (COLETADO CAIXA)	SINAPI	H	1,00000000	0,55	0,55
00037373	SEGURO - HORISTA (COLETADO CAIXA)	SINAPI	H	1,00000000	0,06	0,06
00043465	FERRAMENTAS - FAMILIA PEDREIRO - HORISTA (ENCARGOS COMPLEMENTARES - COLETADO CAIXA)	SINAPI	H	1,00000000	0,58	0,58
00043489	EPI - FAMILIA PEDREIRO - HORISTA (ENCARGOS COMPLEMENTARES - COLETADO CAIXA)	SINAPI	H	1,00000000	0,95	0,95
TOTAL ENCARGOS COMPLEMENTARES:						5,57
MAO DE OBRA		FONTE	UNID	COEFICIENTE	PREÇO UNITÁRIO	TOTAL
00004760	AZULEJISTA OU LADRILHEIRO	SINAPI	H	1,00000000	15,33	15,33
TOTAL MAO DE OBRA:						15,33
SERVICO		FONTE	UNID	COEFICIENTE	PREÇO UNITÁRIO	TOTAL
95324	CURSO DE CAPACITAÇÃO PARA AZULEJISTA OU LADRILHISTA (ENCARGOS COMPLEMENTARES) - HORISTA	SINAPI	H	1,00000000	0,16	0,16
TOTAL SERVICOS:						0,16
VALOR:						21,08

C0718 - CARGA, TRANSPORTE E DESCARGA DE TUBOS E PEÇAS EM PVC DN 100mm ATÉ 15km (M)

EQUIPAMENTO		FONTE	UNID	COEFICIENTE	PREÇO UNITÁRIO	TOTAL
10703	CAMINHÃO C/CARROCERIA DE MADEIRA HP 136 (CHP)	SEINFRA	H	0,00400000	127,8640	0,5116
TOTAL EQUIPAMENTO:						0,5116
MAO DE OBRA		FONTE	UNID	COEFICIENTE	PREÇO UNITÁRIO	TOTAL
12543	SERVENTE	SEINFRA	H	0,00300000	15,5500	0,0467
TOTAL MAO DE OBRA:						0,0467
VALOR:						0,56

[Handwritten signature]

[Handwritten mark]



[Handwritten marks]



PREFEITURA MUNICIPAL DE

Guaiúba

HUMANIZAR DESENVOLVER E PROSPERAR

Estado do Ceará
Prefeitura Municipal de Guaiúba

Cálculo do BDI





PREFEITURA MUNICIPAL DE GUAIÚBA-CE

OBRA: REFORMA E AMPLIAÇÃO DA ESCOLA BALTAZAR DE FREITAS DA CIDADE DE GUAIÚBA - CE

RUA Dra. LEIRIA DE ANDRADE, S/N, CENTRO, GUAIÚBA - CE

DATA: 11/08/2021

TABELA: SEINFRA 27.1 DESONERADA, SINAPI 07/2021 DESONERADA

COMPOSIÇÃO DE BDI

COD	DESCRIÇÃO	%
	Despesas Indiretas	
AC	Administração central	3,00
DF	Despesas financeiras	0,59
R	Riscos	0,97
	Benefício	
S + G	Garantia/seguros	0,80
L	Lucro	6,16
I	Impostos	11,15
	PIS	0,65
	COFINS	3,00
	ISS (conforme legislação de cada município)	3,00
	CPRB	4,50
	TOTAL DOS IMPOSTOS	11,15
	BDI =	25,92%

$$BDI = \frac{(1 + AC + S + R + G)(1 + DF)(1 + L)}{(1 - I)} - 1$$

JORDAN MATHEUS ALVES DA SILVA
ENGENHEIRO CIVIL
RNP: 061981361-0 CREA/CE

JOSÉ MAILTON ARAÚJO NOCRATO
SECRETÁRIO DE EDUCAÇÃO E ESPORTE
PORT. Nº 0003/2021



PREFEITURA MUNICIPAL DE

Guaiúba

HUMANIZAR, DESENVOLVER E PROSPERAR

Estado do Ceará
Prefeitura Municipal de Guaiúba

Cálculo dos Encargos Sociais



TABELA DE ENCARGOS SOCIAIS							
 PREFEITURA MUNICIPAL DE Guaiúba <small>POR UMA CIDADANIA PARTICIPATIVA</small>	OBRA:	ESCOLA MANOEL BALTAZAR DE FREITAS	DATA:	13/07/2021	BDI: 25,02%		
	DESCRIÇÃO:	REFORMA DA ESCOLA E QUARA POLIESPORTIVA DA ESCOLA MANOEL BALTAZAR DE FREITAS	PONTE:	VERSÃO:	HORA:	MES:	
	LOCAL:	RUA DR. LEIRIA DE ANDRADE, S/N, CENTRO, GUAÍUBA - CE	SEINFRA:	027.1 COM DESONERAÇÃO	83,85%	47,76%	05/2021
	CLIENTE:	PREFEITURA MUNICIPAL DE GUAÍUBA - CE	SINAPI:	2021.05 COM DESONERAÇÃO	83,85%	47,76%	05/2021
			COMPOSIÇÕES PRÓPRIAS	0,00%	0,00%		



COD	DESCRIÇÃO	HORA %	MES %
A	GRUPO A		
A1	INSS	0,00	0,00
A2	SESI	1,50	1,50
A3	SENAI	1,00	1,00
A4	INCRA	0,20	0,20
A5	SEBRAE	0,60	0,60
A6	Salário Educação	2,50	2,50
A7	Seguro Contra Acidentes de Trabalho	3,00	3,00
A8	FGTS	8,00	8,00
A9	SECONCI	0,00	0,00
	TOTAL	16,80	16,80

B	GRUPO B		
B1	Repouso Semanal Remunerado	17,84	0,00
B2	Feriados	3,71	0,00
B3	Auxílio - Enfermidade	0,87	0,67
B4	13º Salário	10,80	8,33
B5	Licença Paternidade	0,07	0,06
B6	Faltas Justificadas	0,72	0,56
B7	Dias de Chuvas	1,55	0,00
B8	Auxílio Acidente de Trabalho	0,11	0,08
B9	Férias Gozadas	8,71	6,73
B10	Salário Maternidade	0,03	0,03
	TOTAL	44,41	16,46

C	GRUPO C		
C1	Aviso Prévio Indenizado	5,40	4,17
C2	Aviso Prévio Trabalhado	0,13	0,10
C3	Férias Indenizadas	4,85	3,75
C4	Depósito Rescisão Sem Justa Causa	3,90	3,01
C5	Indenização Adicional	0,45	0,35
	TOTAL	14,73	11,38

D	GRUPO D		
D1	Reincidência de Grupo A sobre Grupo B	7,46	2,77
D2	Reincidência de Grupo A sobre Aviso Prévio Trabalhado e Reincidência do FGTS sobre Aviso Prévio Indenizado	0,45	0,35
	TOTAL	7,91	3,12

Horista = 83,85%
Mensalista = 47,76%

A + B + C + D

Jordan Matheus Alves da Silva
JORDAN MATEUS ALVES DA SILVA
 ENGENHEIRO CIVIL
 RNP: 061981361-0 CREA/CE

Jose Mail...
JOSE MAIL...
 SECRETÁRIO DE DEPARTAMENTO DE ESPORTO
 PORT. N. 0000021

[Handwritten marks]



PREFEITURA MUNICIPAL DE
Guaiúba
HUMANIZAR. DESENVOLVER E PROSPERAR



Estado do Ceará
Prefeitura Municipal de Guaiúba



Zandon

f

Handwritten marks and signatures in the bottom right corner.



Anotação de Responsabilidade Técnica - ART
Lei nº 6.496, de 7 de dezembro de 1977

CREA-CE

ART OBRA / SERVIÇO
Nº CE20210843855

Conselho Regional de Engenharia e Agronomia do Ceará

INICIAL

Folha Nº 1769

1. Responsável Técnico

JORDAN MATHEUS ALVES DA SILVA
Título profissional: ENGENHEIRO CIVIL

RNP: 0819813810
Registro: 352337CE

2. Dados do Contrato

Contratante: PREFEITURA MUNICIPAL DE GUAÍÚBA/CE
RUA PEDRO AUGUSTO
Complemento:
Cidade: GUAÍÚBA

Bairro: CENTRO
UF: CE

CPF/CNPJ: 12.359.535/0001-32
Nº: 53
CEP: 61890000
ART Vinculada: CE20210770265

Contrato: Não especificado

Celebrado em:

Valor: R\$ 2.000,00

Tipo de contratante: Pessoa Jurídica de Direito Público

Ação Institucional: NENHUMA - NÃO OPTANTE

3. Dados da Obra/Serviço

RUA DIVERSAS

Nº: S/N

Complemento:

Bairro: DIVERSOS

Cidade: GUAÍÚBA

UF: CE

CEP: 61890000

Data de Início: 10/08/2021

Previsão de término: 10/10/2021

Coordenadas Geográficas: -4,040490, -38,636464

Finalidade: Infraestrutura

Código: Não Especificado

Proprietário: PREFEITURA MUNICIPAL DE GUAÍÚBA/CE

CPF/CNPJ: 12.359.535/0001-32

4. Atividade Técnica

	Quantidade	Unidade
15 - Elaboração		
80 - Projeto > CONSTRUÇÃO CIVIL > EDIFICAÇÕES > DE REFORMA DE EDIFICAÇÃO > #1.1.2.1 - DE ALVENARIA	30,00	un
80 - Projeto > ESTRUTURAS > ALVENARIA ESTRUTURAL > #2.10.1 - DE ALVENARIA ESTRUTURAL	30,00	un
80 - Projeto > CONSTRUÇÃO CIVIL > EDIFICAÇÕES > DE EDIFICAÇÃO > #1.1.1.2 - DE MADEIRA	30,00	un
80 - Projeto > ELETROTÉCNICA > TECNOLOGIA DOS MATERIAIS ELÉTRICOS > DE MATERIAIS ELÉTRICOS > #11.1.1.1 - CONDUTORES	30,00	un
80 - Projeto > CONSTRUÇÃO CIVIL > INSTALAÇÕES HIDROSSANITÁRIAS > #1.4.1 - DE SISTEMA DE ÁGUA POTÁVEL	30,00	un
35 - Elaboração de orçamento > CONSTRUÇÃO CIVIL > EDIFICAÇÕES > DE REFORMA DE EDIFICAÇÃO > #1.1.2.1 - DE ALVENARIA	30,00	un
35 - Elaboração de orçamento > ESTRUTURAS > ALVENARIA ESTRUTURAL > #2.10.1 - DE ALVENARIA ESTRUTURAL	30,00	un
35 - Elaboração de orçamento > CONSTRUÇÃO CIVIL > EDIFICAÇÕES > DE EDIFICAÇÃO > #1.1.1.2 - DE MADEIRA	30,00	un
35 - Elaboração de orçamento > ELETROTÉCNICA > TECNOLOGIA DOS MATERIAIS ELÉTRICOS > DE MATERIAIS ELÉTRICOS > #11.1.1.1 - CONDUTORES	30,00	un
35 - Elaboração de orçamento > CONSTRUÇÃO CIVIL > INSTALAÇÕES HIDROSSANITÁRIAS > #1.4.1 - DE SISTEMA DE ÁGUA POTÁVEL	30,00	un

Após a conclusão das atividades técnicas o profissional deve proceder a baixa desta ART

5. Observações

ART REFERENTE AOS PROJETOS E ORÇAMENTOS DE DIVERSOS PRÉDIOS DE INTERESSE DA SECRETARIA DE EDUCAÇÃO DO MUNICÍPIO DE GUAÍÚBA.

6. Declarações

- Declaro que estou cumprindo as regras de acessibilidade previstas nas normas técnicas da ABNT, na legislação específica e no decreto n. 5296/2004.

7. Entidade de Classe

NENHUMA - NÃO OPTANTE

A autenticidade desta ART pode ser verificada em: <https://crea-ce.sitao.com.br/publico/>, com a chave: 5wbCb
Impresso em: 26/08/2021 às 12:53:46 por: , lp: 45,179,228,119

www.crea-ce.org.br
Tel: (85) 3453-5800

faleconosco@crea-ce.org.br
Fax: (85) 3453-5804

CREA-CE
Conselho Regional de Engenharia e Agronomia do Ceará





Anotação de Responsabilidade Técnica - ART
Lei nº 6.496, de 7 de dezembro de 1977

CREA-CE

ART OBRA / SERVIÇO
Nº CE20210843855

Conselho Regional de Engenharia e Agronomia do Ceará

INICIAL

8. Assinaturas _____

Declaro serem verdadeiras as informações acima

_____ de _____ de _____
Local data

Jordan Matheus Alves da Silva
JORDAN MATHEUS ALVES DA SILVA - CPF: 020.470.693-94

[Signature]
PREFEITURA MUNICIPAL DE GUAIBÁ/CE - CNPJ: 12.369.535/0001-32

9. Informações _____

* A ART é válida somente quando quitada, mediante apresentação do comprovante do pagamento ou conferência no site do Crea.

10. Valor _____

Valor da ART: R\$ 88,78 Registrada em: 25/08/2021 Valor pago: R\$ 88,78 Nosso Número: 8214857893

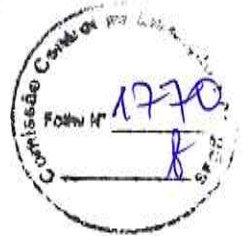

A autenticidade deste ART pode ser verificada em: <https://crea-ce.sitec.com.br/publico/>, com a chave: 8wbCb
Impresso em: 26/08/2021 às 12:53:48 por: , lpi: 45,179,226,119



[Handwritten mark]



PREFEITURA MUNICIPAL DE

Guaiúba

HUMANIZAR. DESENVOLVER E PROSPERAR



Estado do Ceará
Prefeitura Municipal de Guaiúba

Relatório Fotográfico

Yordan

[Handwritten signature]

[Handwritten mark]

[Handwritten mark]

Comissão Coordenadora de Fiscalização
 Folha N° 1772
 [Assinatura]



PREFEITURA MUNICIPAL DE
Guaiúba
 RUA DOA. SARAIVA Nº 100 - JARDIM BELLA VISTA - GUAIÚBA - CE

PREFEITURA MUNICIPAL DE GUAIÚBA-CE

SECRETARIA DE INFRAESTRUTURA E HABITAÇÃO

RELATÓRIO FOTOGRÁFICO

OBRA: ESCOLA BALTAZAR DE FREITAS



FOTO N°	QUADRA BALTAZAR DE FREITAS
1	ABRIL 2021



FOTO N°	QUADRA BALTAZAR DE FREITAS
2	ABRIL 2021



FOTO N°	QUADRA BALTAZAR DE FREITAS
3	ABRIL 2021



FOTO N°	QUADRA BALTAZAR DE FREITAS
4	ABRIL 2021

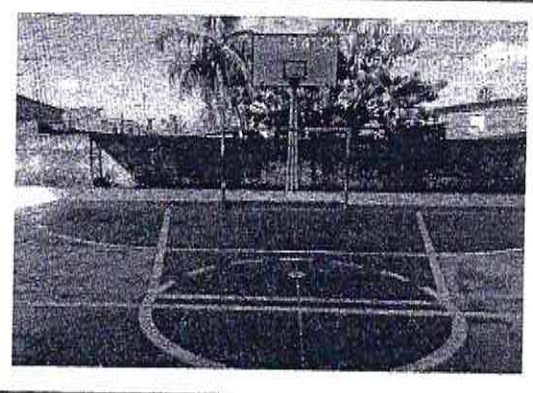

FOTO N°	ESCOLA BALTAZAR DE FREITAS
5	ABRIL 2021

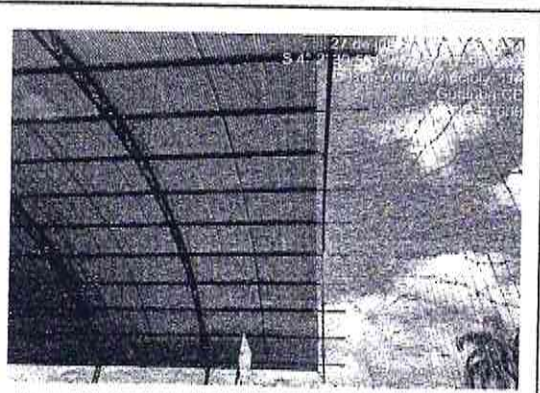

FOTO N°	ESCOLA BALTAZAR DE FREITAS
6	ABRIL 2021

[Assinatura]

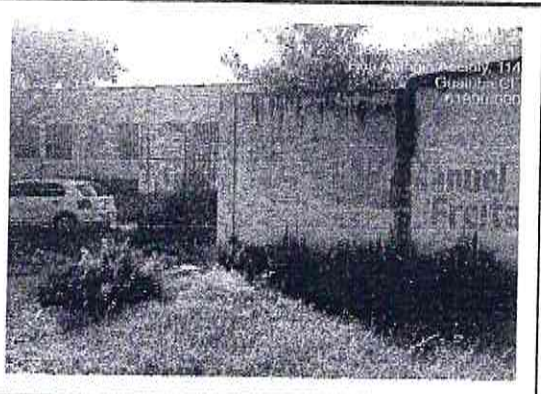
[Assinatura]

[Assinatura]

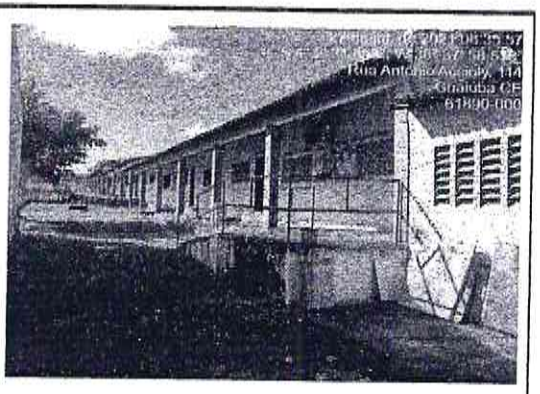
Comissão Coordenadora do Trabalho de Projeto
 Folha N° 173



FOTO N° ESCOLA BALTAZAR DE FREITAS
 7 ABRIL 2021



FOTO N° ESCOLA BALTAZAR DE FREITAS
 8 ABRIL 2021



FOTO N° ESCOLA BALTAZAR DE FREITAS
 9 ABRIL 2021

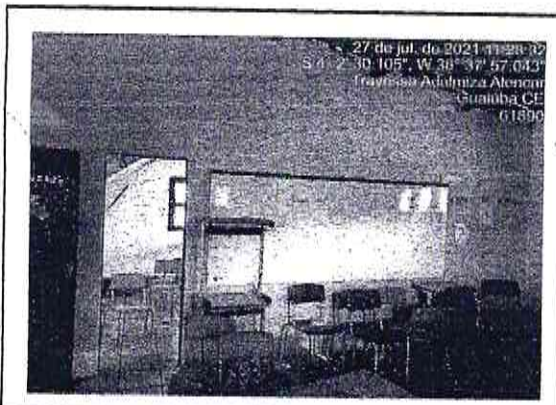

FOTO N° ESCOLA BALTAZAR DE FREITAS
 10 ABRIL 2021

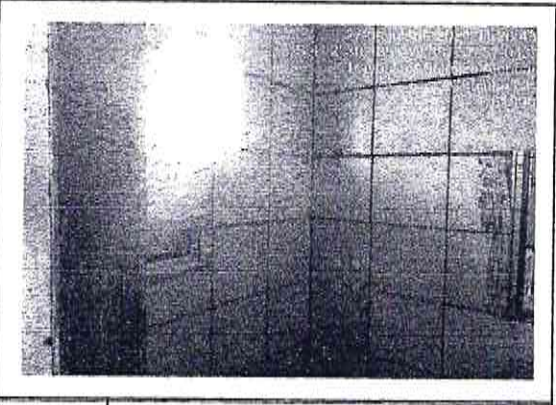

FOTO N° ESCOLA BALTAZAR DE FREITAS
 11 ABRIL 2021

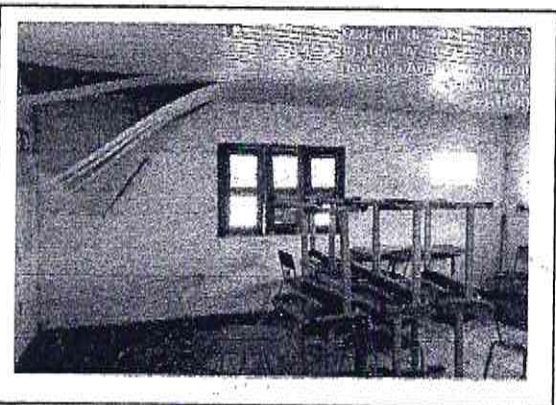

FOTO N° ESCOLA BALTAZAR DE FREITAS
 12 ABRIL 2021

Handwritten signature

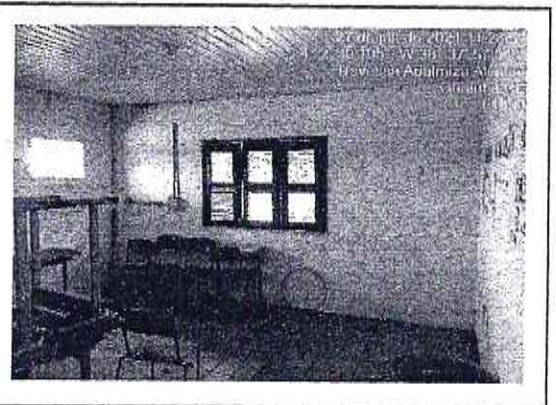
Handwritten signature

Handwritten initials

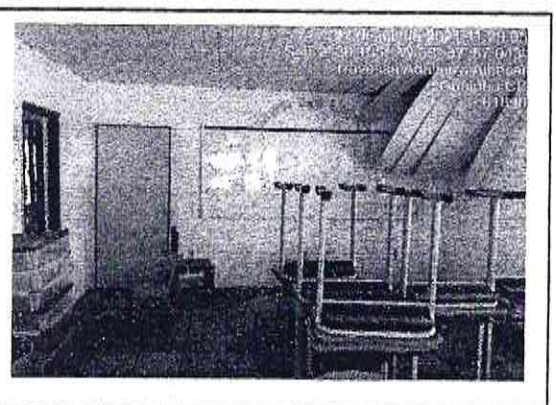
Comissão Coordenadora em Apoio às Profissões
 Foto 1774



FOTO Nº	ESCOLA BALTAZAR DE FREITAS
13	ABRIL 2021



FOTO Nº	ESCOLA BALTAZAR DE FREITAS
14	ABRIL 2021

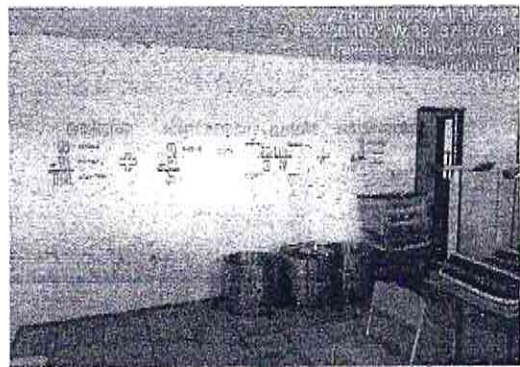

FOTO Nº	ESCOLA BALTAZAR DE FREITAS
15	ABRIL 2021



FOTO Nº	ESCOLA BALTAZAR DE FREITAS
16	ABRIL 2021

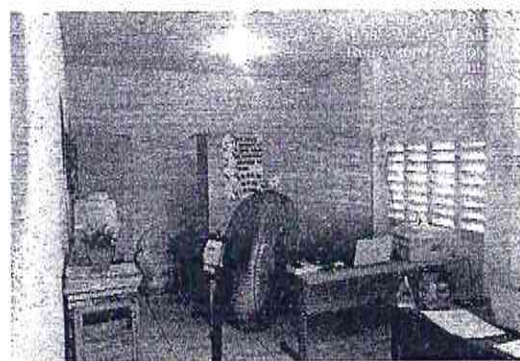

FOTO Nº	ESCOLA BALTAZAR DE FREITAS
17	ABRIL 2021



FOTO Nº	ESCOLA BALTAZAR DE FREITAS
18	ABRIL 2021

Jordan

[Handwritten mark]

[Handwritten marks]

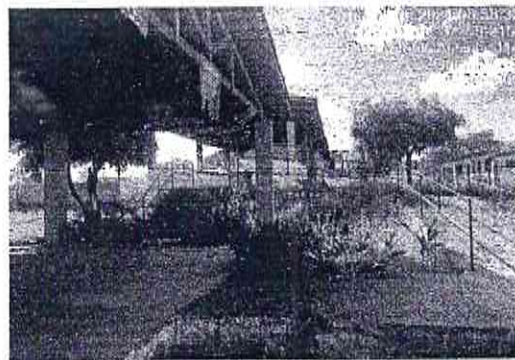
Comitê Central em Loteamento Progresso
 Foto N° 1775
 *



27 de jul. de 2021 08:38:32
 S 4° 2' 31.896", W 38° 37' 50.215"
 Rua Antônio Accioly, 114
 Guarani, SP

FOTO N°	ESCOLA BALTAZAR DE FREITAS
19	ABRIL 2021

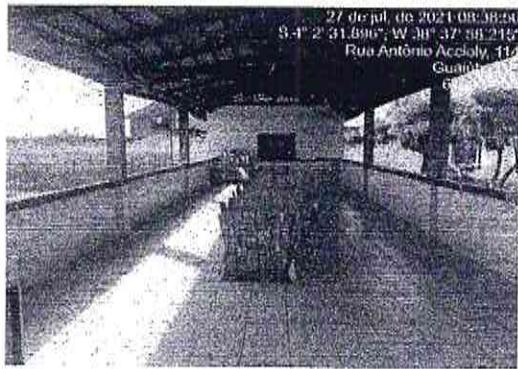

27 de jul. de 2021 08:38:30
 S 4° 2' 31.896", W 38° 37' 50.215"
 Rua Antônio Accioly, 114
 Guarani, SP

FOTO N°	ESCOLA BALTAZAR DE FREITAS
20	ABRIL 2021

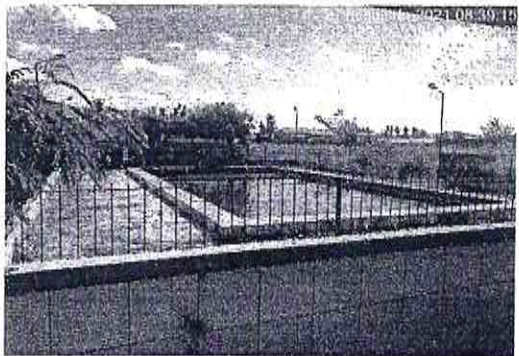

27 de jul. de 2021 08:39:18

FOTO N°	ESCOLA BALTAZAR DE FREITAS
21	ABRIL 2021



FOTO N°	ESCOLA BALTAZAR DE FREITAS
22	ABRIL 2021



27 de jul. de 2021 08:38:46
 S 4° 2' 32.029", W 38° 37' 58.203"
 Rua Antônio Accioly, 114
 Guarani, SP

FOTO N°	ESCOLA BALTAZAR DE FREITAS
23	ABRIL 2021

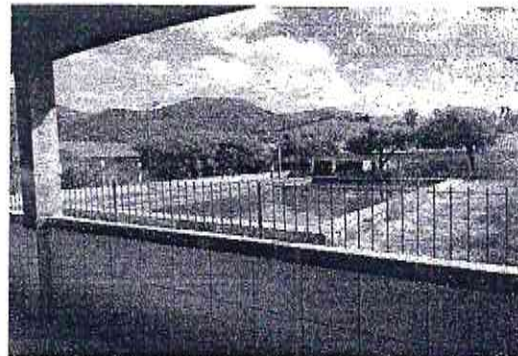

FOTO N°	ESCOLA BALTAZAR DE FREITAS
24	ABRIL 2021

Handwritten signature

Handwritten signature

Handwritten signature

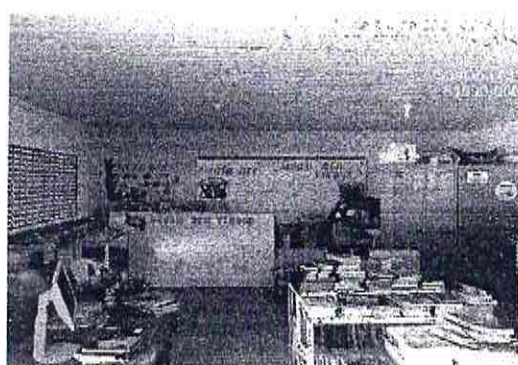
Small handwritten mark

Comissão Coordenadora do S. P. Estado e Progressos
Foto nº 1776
K



FOTO Nº	ESCOLA BALTAZAR DE FREITAS
25	ABRIL 2021



FOTO Nº	ESCOLA BALTAZAR DE FREITAS
26	ABRIL 2021

[Handwritten signature]

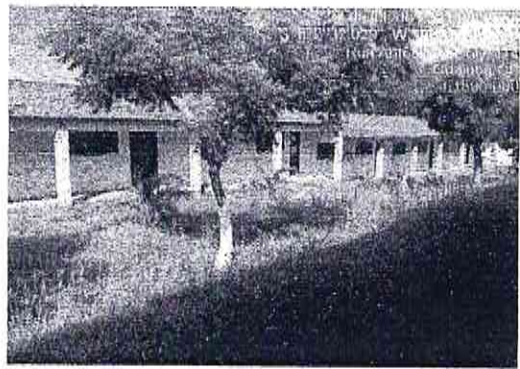
[Handwritten mark]

[Handwritten initials]
[Handwritten initials]

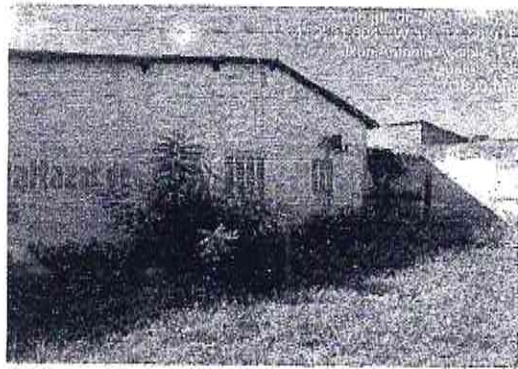

PREFEITURA MUNICIPAL DE

Guaiúba

HUMANIZAR. DESENVOLVER E PROSPERAR



Estado do Ceará
Prefeitura Municipal de Guaiúba

Peças Gráficas

Handwritten signature

Handwritten initials and marks

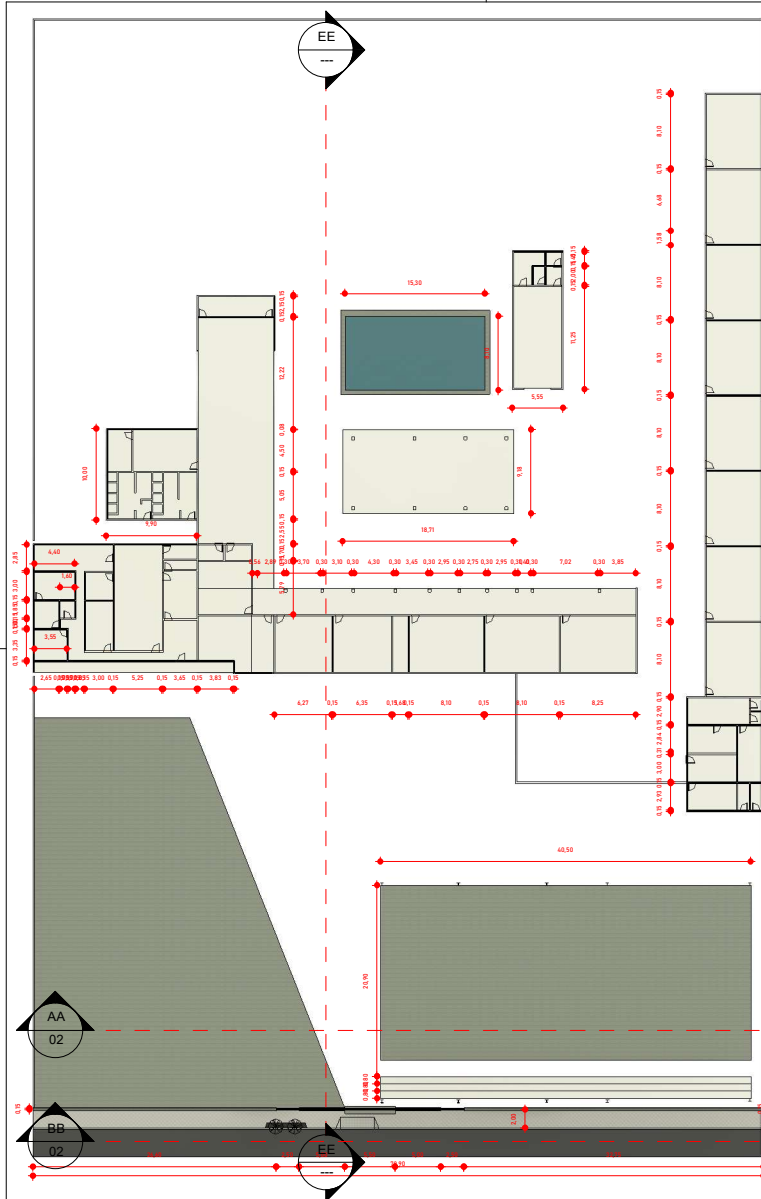

1 PLANTA BAIXA
1 : 500

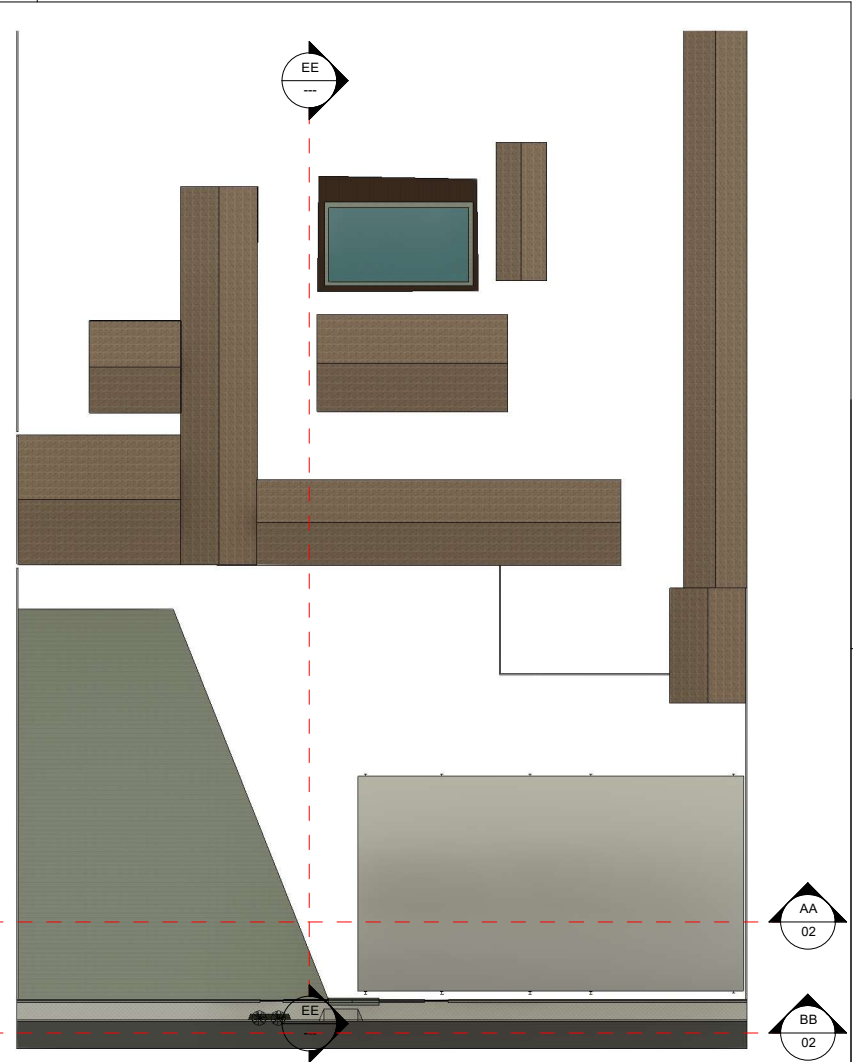

OBRA: PROJETO DE ARQUITETURA CLIENTE: PREFEITURA MUNICIPAL DE GUAIÚBA		ENGENHEIRO CIVIL: JORDAN MATHEUS ALVES DA SILVA	
ENDEREÇO: GUAIÚBA-CE		CREA: RNP: 0619813610 CREA-CE	
ESCALA: 1 : 500		DESENHISTA: JORDAN	
DATA: 11/08/2021		Nº DA PRANCHA 01 / 02	

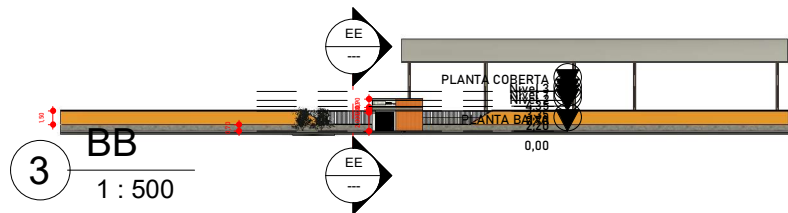
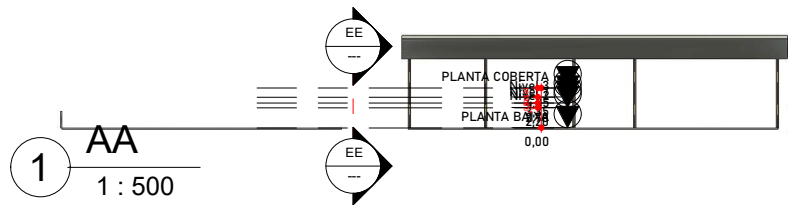

OBRA: PROJETO ARQUITETÔNICO		ENGENHEIRO CIVIL: JORDAN MATHEUS ALVES DA SILVA	
CLIENTE: PREFEITURA MUNICIPAL DE GUAÍÚBA		CREA: RNP: 0619813610 CREA-CE	
ENDEREÇO: GUAÍÚBA-CE		DESENHISTA: JORDAN	
ESCALA: 1 : 500	DATA: 11/08/2021	Nº DA PRANCHA 02 / 02	