



PREFEITURA MUNICIPAL DE

Guaiúba

HUMANIZAR, DESENVOLVER E PROSPERAR.



Estado do Ceará
Prefeitura Municipal de Guaiúba

Projeto Básico de Engenharia

OBJETO: REFORMA DO CEI JONAS ACCIOLY PINHEIRO, NO DISTRITO DE
BAÚ, MUNICÍPIO DE GUAÍUBA-CE.

Agosto/2021



Apresentação

Dados da Obra

Este memorial refere-se às obras de Reforma do Cel Jonas Accioly Pinheiro, localizada na Rua D, 01, Distrito de Baú, Município de Gualúba/CE, conforme Planta em Anexo.

Localização da Obra

A referida obra será executada na Rua D, 01, Distrito de Baú, Município de Gualúba/CE.

Descrição Sumária do Projeto

Este projeto apresenta-se em um único volume contendo os seguintes capítulos:

- ⊕ Apresentação
- ⊕ Localização no Município
- ⊕ Orçamento Básico
- ⊕ Cronograma Físico-Financeiro
- ⊕ Planilha de Quantitativos
- ⊕ Composições de Preços
- ⊕ Cálculo de Encargos Sociais
- ⊕ Cálculo de BDI
- ⊕ Memorial Descritivo e Especificações Técnicas
- ⊕ ART E RRT
- ⊕ Relatório Fotográfico
- ⊕ Peças Gráficas



Localização no Município

Localização do Município



Situação do Município

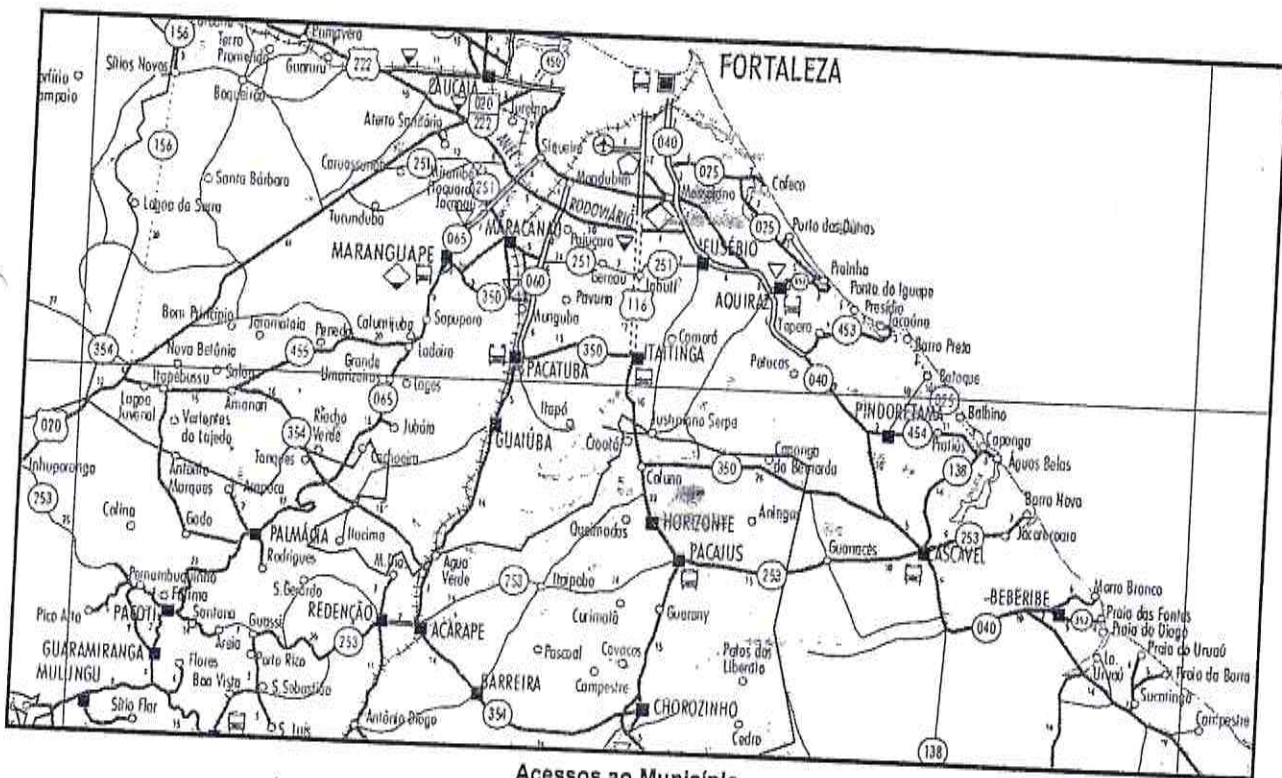

Acessos ao Município



PREFEITURA MUNICIPAL DE

Guaiúba

HUMANIZAR, DESENVOLVER E PROSPERAR



Estado do Ceará
Prefeitura Municipal de Guaiúba

Orcamento Básico



PLANILHA ORÇAMENTÁRIA

OBRA:	CEI JONAS ACCIOLY TORRES	DATA:	11/08/2021	BDI:	25,02%
DESCRIÇÃO:	REFORMA	VERSÃO:	027.1 COM DESONERAÇÃO	HORA:	83,85%
LOCAL:	BAU, GUAÍUBA-CE	SINAPI:	202108 COM DESONERAÇÃO	MES:	47,78%
				REF.:	05/2021
					07/2021



ITEM	CÓDIGO	DESCRIÇÃO	FORTE	UND	QUANTIDADE	PREÇO UNITÁRIO R\$	PREÇO TOTAL R\$
1	SERVIÇOS PRELIMINARES						
1.1	C1937	PLACAS PADRÃO DE OBRA	SEINFRA	M2	3,00	151,47	3.188,50
1.2	C2210	RETIRADA DE PORTAS E JANELAS, INCLUSIVE BATES	SEINFRA	M2	25,45	14,10	454,41
1.3	97622	DEMOLIÇÃO DE ALVENARIA DE BLOCO FURADO, DE FORMA MANUAL, SEM REAPROVEITAMENTO. AF 12/2017	SINAPI	M3	2,48	38,54	373,09
1.4	C1070	DEMOLIÇÃO DE REVESTIMENTO C/ARGAMASSA	SEINFRA	M2	53,40	8,81	95,58
1.5	C1066	DEMOLIÇÃO DE PISO CIMENTADO SOBRE LASTRO DE CONCRETO	SEINFRA	M2	77,85	22,92	470,45
1.6	C3040	RETIRADA DE GRADE DE FERRO	SEINFRA	M2	2,00	7,29	1.777,45
2	PÓRTICO FACHADA						
2.1	C1256	ESCAVAÇÃO MANUAL CAMPO ABERTO EM TERRA ATÉ 2M	SEINFRA	M3	0,48	45,55	13.979,14
2.2	C0054	ALVENARIA DE EMBASAMENTO DE PEDRA ARGAMASSADA	SEINFRA	M3	0,45	423,18	21,87
2.3	C1399	FORMA PLANA CHAPA COMPENSADA PLASTIFICADA, ESP.= 12mm UTIL. 5X	SEINFRA	M2	5,58	95,91	190,43
2.4	C0216	ARMADURA CA-50A MÉDIA D= 6,3 A 10,0mm	SEINFRA	KG	78,33	14,13	944,77
	C0843	CONCRETO P/VIBR., FCK 25 MPa COM AGREGADO ADQUIRIDO	SEINFRA	M3	0,94	426,40	1.106,80
2.6	C0047	ALVENARIA DE BLOCO CERÂMICO FURADO (8x19x39)cm C/ARGAMASSA MISTA DE CAL HIDRATADA, ESP=9 cm	SEINFRA	M2	6,50	36,38	400,62
2.7	87894	CHAPISCO APLICADO EM ALVENARIA (SEM PRESENÇA DE VÃOS) E ESTRUTURAS DE CONCRETO DE FACHADA, COM COLHER DE PEDREIRO, ARGAMASSA TRAÇO 1:3 COM PREPARO EM BETONEIRA 400L. AF 06/2014	SINAPI	M2	24,20	4,86	236,47
2.8	C1212	EMBOÇO C/ ARGAMASSA MISTA DE CIMENTO, CAL EM PASTA E AREIA S/PENEIRAR TRAÇO 1:1,5:9 ESP.= 20mm P/ PAREDE	SEINFRA	M2	24,20	30,84	117,61
2.9	C3028	REBOCO C/ ARGAMASSA DE CIMENTO E AREIA PENEIRADA, TRAÇO 1:3	SEINFRA	M2	24,20	43,28	746,33
2.10	C4554	TELHA DE ALUMÍNIO, TRAPEZOIDAL a = 0,7mm	SEINFRA	M2	9,28	54,08	1.046,89
2.11	C2469	TINTA AUTOMOTIVA 2 DEMÃOS EM METÁLICOS	SEINFRA	M2	9,28	44,20	501,86
2.12	00034721	PLACA DE SINALIZAÇÃO EM CHAPA DE ALUMINIO COM PINTURA REFLETIVA, E = 2 MM	SINAPI	M2	6,75	618,00	411,01
2.13	C1620	LETREIRO - LETRA EM CADA DE ZINCO, H= 20CM	SEINFRA	UN	51,00	83,80	4.380,46
3	PAREDES E PAINÉIS						
3.1	C0046	ALVENARIA DE BLOCO CERÂMICO FURADO (19x19x39)cm C/ARGAMASSA MISTA DE CAL HIDRATADA ESP=19 cm	SEINFRA	M2	4,72	62,86	7.486,43
3.2	C3028	REBOCO C/ ARGAMASSA DE CIMENTO E AREIA PENEIRADA, TRAÇO 1:3	SEINFRA	M2	53,40	43,26	295,70
3.3	C1220	EMBOÇO C/ ARGAMASSA DE CIMENTO E AREIA S/ PENEIRAR, TRAÇO 1:3	SEINFRA	M2	53,40	31,99	2.310,08
3.4	C0778	CHAPISCO C/ ARGAMASSA DE CIMENTO E AREIA S/ PENEIRAR TRAÇO 1:3 ESP=5 mm P/ TETO	SEINFRA	M2	53,40	12,13	1.708,27
3.5	102257	DIVISÓRIA SANITÁRIA, TIPO CABINE, EM PAINEL DE GIBRILETE, ESP = 3CM, ASSENTADO COM ARGAMASSA COLANTE AC III-E, EXCLUSIVE FERRAGENS AF 01/2014	SINAPI	M2	9,60	259,65	647,74
							2.492,64
4	ESQUADRIAS						
4.1	C1967	PORTA DE ALUMÍNIO ANODIZADO COMPACTA	SEINFRA	M2	26,46	525,28	19.886,63
4.2	C4556	PORTÃO PIVOTANTE NYLOFOR, COMPOSTO DE QUADRO, PAINÉIS E ACESSÓRIOS COM PINTURA ELETROSTÁTICA COM TINTA POLIESTER, NAS CORES VERDE OU BRANCA, COM POSTE EM AÇO REVESTIDO, COR VERDE OU BRANCA - FORNECIMENTO E MONTAGEM	SEINFRA	M2	4,00	494,52	13.898,91
4.3	C4730	CERCA/GRADIL NYLOFOR H=1,53M, MALHA 5 X 20CM - FIO 4,30MM, COM FIXADORES DE POLIAMIDA EM POSTE 40 x 60 MM CHUMBADOS EM BASE DE CONCRETO (EXCLUSIVE ESTA) , REVESTIDOS EM POLIESTER POR PROCESSO DE PINTURA ELETROSTÁTICA (GRADIL E POSTE), NAS CORES VERDE OU BRANCA - FORNECIMENTO E INSTALAÇÃO	SEINFRA	M	15,00	209,64	1.878,08
4.4	C0804	COBOGÓ ANTI-CHUVA (50x40)cm C/ARG. CIMENTO E AREIA TRAÇO 1:3	SEINFRA	M2	8,00	83,13	3.144,60
5	COBERTURAS						
5.1	C2200	RETELHAMENTO C/ TELHA CERÂMICA ATE 20% NOVA	SEINFRA	M2	334,97	44,21	605,04
5.2	C4464	EMBOÇAMENTO DA ÚLTIMA FIADA TELHA CERÂMICA	SEINFRA	M2	28,00	11,91	17.999,46
5.3	C0660	CALHA DE CHAPA GALVANIZADA 26 DESENVOLVIMENTO 33cm	SEINFRA	M	28,00	58,49	14.809,02
5.4	C0387	BEIRA E BICA EM TELHA COLONIAL	SEINFRA	M	28,00	11,83	333,48
5.5	C0388	BEIRAL DE MADEIRA DE (2 X 8)cm, INCLUSIVE PINTURA	SEINFRA	M	28,00	27,17	1.581,72
5.6	C3084	EXECUÇÃO DE PINGADEIRAS	SEINFRA	M	17,30	10,43	334,04
6	PISOS REVESTIMENTOS						
							780,76
							180,44
							11.940,45

Jordan Matheus Alves da Silva
JORDAN MATHEUS ALVES DA SILVA
 ENGENHEIRO CIVIL
 RNP: 061981361-0 CREA CE

Jose Milton Araújo Nocrato
JOSE MILTON ARAÚJO NOCRATO
 SECRETÁRIO DE EDUCAÇÃO E ESPORTO
 POR Nº 0003/2021

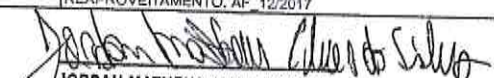

6.1	C2181	REGULARIZAÇÃO DE BASE C/ ARGAMASSA CIMENTO E AREIA S/ PENEIRAR, TRAÇO 1:3 - ESP= 3cm	SEINFRA	M2	127,11		
6.2	C4819	PISO INTERTRAVADO TIPO TJO LINHO (20X10X6)CM 35MPA, COR CINZA - COMPACTAÇÃO MECANIZADA	SEINFRA	M2	142,81		
6.3	C4128	TJO LINHO APARENTE 8.50x18cm C/ ARGAMASSA DE CIMENTO E AREIA 1:3	SEINFRA	M2	18,76	98,93	1.058,93
6.4	C1120	REJUNTAMENTO C/ ARG. PRE-FABRICADA, JUNTA ATE 2mm EM CERÂMICA ATÉ 30x30 cm (900 cm²) (PAREDE/PISO)	SEINFRA	M2	18,76	8,10	151,86
7 INSTALAÇÕES HIDROSANITÁRIAS							
7.1	C2272	SIFÃO DE PVC RÍGIDO D= 2" (INSTALADO)	SEINFRA	UN	5,00	24,34	194,72
7.2	C4000	TORNEIRA TIPO JARDIM CROMADA	SEINFRA	UN	3,00	87,15	201,45
7.3	C2505	TORNEIRA DE PRESSÃO CROMADA USO GERAL	SEINFRA	UN	10,00	57,03	570,30
7.4	C3247	BACIA DE LOUÇA BRANCA P/ CRIANÇA, INCLUSIVE TAMPA	SEINFRA	UN	8,00	469,50	3.756,00
7.5	C4630	REINSTALAÇÃO DE PONTO HIDRÁULICO, MATERIAL E EXECUÇÃO	SEINFRA	PT	5,00	104,08	524,40
7.6	C4631	REINSTALAÇÃO DE PONTO SANITÁRIO, MATERIAL E EXECUÇÃO	SEINFRA	PT	8,00	107,73	861,84
7.7	C1079	DESOBSTRUÇÃO DE TUBULAÇÕES	SEINFRA	M	4,00	25,25	101,00
7.8	C4788	REDE FRIGORÍGENA C/ TUBO DE COBRE 1 1/2", ISOLADO COM BORRACHA ELASTOMÉRICA, SUSTENTAÇÃO, SOLDA E LIMPEZA	SEINFRA	M	9,00	171,01	1.536,00
7.9	C3504	CAIXA ALVENARIA 7' REBOCO 7' C/ TAMPA CONCRETO S/ FUNDO D=30x30x90 cm	SEINFRA	UN	4,00	157,37	529,48
7.10	C2832	FOSSA SÉPTICA E SUMIDOURO EM ALVENARIA	SEINFRA	UN	1,00	4.120,04	4.120,04
7.11	C3442	CAIXA D'ÁGUA EM FIBERGLASS - CAP. 1000L	SEINFRA	UN	1,00	438,13	438,13
7.12	C1902	PIA DE AÇO INOX (2.00X0.58)m C/ 2 CUBAS E ACESSÓRIOS	SEINFRA	UN	1,00	1.285,27	1.285,27
7.13	C3444	IMPERMEABILIZAÇÃO C/ SIKA E IGOL P/ CX. D'ÁGUA	SEINFRA	M2	13,70	53,02	726,37
8 INSTALAÇÕES ELÉTRICAS							
8.1	C2077	QUADRO DE DISTRIBUIÇÃO DE LUZ EMBUTIR ATÉ 6 DIVISÕES, C/BARRAMENTO	SEINFRA	UN	1,00	172,51	172,51
8.2	C1085	DISJUNTOR BIPOLAR EM QUADRO DE DISTRIBUIÇÃO 25A	SEINFRA	UN	5,00	73,55	368,25
8.3	C4530	DISJUNTOR DIFERENCIAL DR-16A - 40A, 30mA	SEINFRA	UN	1,00	137,47	137,47
8.4	C1947	PONTO ELÉTRICO, MATERIAL E EXECUÇÃO	SEINFRA	PT	10,00	229,58	2.295,80
8.5	C1374	FIO ISOLADO PVC P/750V 2,5 MM2	SEINFRA	M	200,00	5,52	1.104,00
8.6	C1375	FIO ISOLADO PVC P/750V 4MM2	SEINFRA	M	50,00	6,87	343,50
8.7	C1493	INTERRUPTOR UMA TECLA PARALELO E TOMADA UNIVERSAL 10A 250V	SEINFRA	UN	2,00	34,84	69,28
8.8	C1494	INTERRUPTOR UMA TECLA SIMPLES 10A 250V	SEINFRA	UN	2,00	15,48	30,96
8.9	C1481	INTERRUPTOR DUAS TECLAS PARALELO 10A 250V	SEINFRA	UN	5,00	38,99	239,94
8.10	C2484	TOMADA 2 POLOS MAIS TERRA 20A 250V	SEINFRA	UN	8,00	19,31	154,48
8.11	C0327	ATERRAMENTO COMPLETO C/ 3 HASTES COPPERWELD P/PÁRA-RAIOS	SEINFRA	CJ	1,00	818,96	818,96
8.12	C1605	LUMINÁRIA FLUORESCENTE COMPLETA C/2 LÂMPADAS DE 20W	SEINFRA	UN	24,00	92,01	2.208,24
8.13	C1661	LUMINÁRIA FLUORESCENTE COMPLETA (2 X 16)W	SEINFRA	UN	10,00	92,01	920,10
8.14	C4810	PROJETOR, EM LED (TEMPERATURA DE COR 4000K), CORPO EM ALUMÍNIO, LENTE EM ACRÍLICO E VEDAÇÃO EM SILICONE, GRAU DE PROTEÇÃO IP65, POTÊNCIA MÍNIMA 60W E MÁXIMA 70W, FLUXO LUMINOSO MÍNIMO 5.000LM, FATOR DE POTÊNCIA MÍNIMO 0,92	SEINFRA	UN	4,00	463,51	1.854,04
9 INSTALAÇÕES DE INCÊNDIO							
9.1	C1359	EXTINTOR DE GÁS CARBÔNICO OU PÓ QUÍMICO DE 4 OU 6KG	SEINFRA	UN	2,00	697,94	1.315,88
9.2	C4394	LUMINÁRIA DE EMERGÊNCIA	SEINFRA	UN	4,00	257,66	1.031,44
9.3	C4850	PLACA EM ACRÍLICO ADESIVADA PARA SINALIZAÇÃO COM INDICAÇÃO DE ROTA DE FUGA 26X13CM	SEINFRA	M	4,00	10,63	42,52
9.4	C4649	SINALIZAÇÃO PARA EXTINTOR	SEINFRA	UN	2,00	45,06	90,12
10 PINTURAS							
10.1	C4913	REMOÇÃO DE PINTURA LÁTEX (RASPAGEM E/OU LIXAMENTO E/OU ESCOVAÇÃO)	SEINFRA	M2	66,87	6,22	416,93
10.2	C0588	CAIXAÇÃO EM DUAS DEMÃOS COM SUPERCAL	SEINFRA	M2	558,98	4,50	2.515,41
10.3	C1615	LÁTEX DUAS DEMÃOS EM PAREDES INTERNAS S/MASSA	SEINFRA	M2	468,92	19,38	9.476,27
10.4	C1614	LÁTEX DUAS DEMÃOS EM PAREDES EXTERNAS S/MASSA	SEINFRA	M2	405,78	20,78	8.432,11
10.5	88498	APLICAÇÃO MANUAL DE PINTURA COM TINTA LÁTEX ACRÍLICA EM TETO, DUAS DEMÃOS, AF 06/2014	SINAPI	M2	16,00	13,72	219,52
10.6	C1279	ESMALTE DUAS DEMÃOS EM ESQUADRIAS DE FERRO	SEINFRA	M2	9,60	37,78	362,50
11 PAISAGISMO							
11.1	C1429	GRAMA EM ÁREAS EXTERNAS, INCLUSIVE MATERIAL	SEINFRA	M2	27,56	12,41	342,02
11.2	C0112	ARBUSTOS ORNAMENTAIS EM GERAL. C/ ALTURA MÍNIMA DE 50CM	SEINFRA	UN	10,00	38,14	381,40
2 SERVIÇOS COMPLEMENTARES							
2.1	C1528	LIMPEZA GERAL	SEINFRA	M2	1.018,99	10,88	11.064,85
3 REVITALIZAÇÃO DA QUADRA							
3.1	97631	DEMOLIÇÃO DE ARGAMASSAS, DE FORMA MANUAL, SEM REAPROVEITAMENTO. AF 12/2017	SINAPI	M2	515,10	2,24	1.153,82

JORDAN MATEUS ALVES DA SILVA
 ENGENHEIRO CIVIL
 RNP: 061981361-0 CREA CE

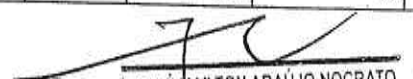
JOSÉ MILTON ARAÚJO NOCRATO
 SECRETÁRIO DE EDUCAÇÃO E DESPORTO
 PORT. N.º 0003/2021

13.2	C1049	DEMOLIÇÃO DE CONCRETO SIMPLES	SEINFRA	M3	4,50	229,00	1.051,80
13.3	C4125	LOCAÇÃO MENSAL DE ANDAIME METÁLICO	SEINFRA	M3	24,00	4,49	167,70
13.4	C1271	LOCAÇÃO MENSAL DE ESCORA METÁLICA P/VIGAS/LAJES	SEINFRA	M2	18,00	4,05	72,90
13.5	C0093	ANDAIME METÁLICO DE ENCAIXE P/FACHADAS-LOCAÇÃO MENSAL	SEINFRA	M2	61,50	6,00	369,52
13.6	98525	LIMPEZA MECANIZADA DE CAMADA VEGETAL, VEGETAÇÃO E PEQUENAS ÁRVORES (DIÂMETRO DE TRONCO MENOR QUE 0,20 M), COM TRATOR DE ESTEIRAS. AF_05/2018	SINAPI	M2	148,90	0,28	41,89
13.7	102363	ALAMBRADO PARA QUADRA POLIESPORTIVA, ESTRUTURADO POR TUBOS DE AÇO GALVANIZADO (MONTANTES COM DIÂMETRO 2")	SINAPI	M2	123,00	190,78	23.455,94
13.8	100773	ESTRUTURA TRELICADA DE COBERTURA, TIPO ARCO, COM LIGAÇÕES SOLDADAS INCLUSIVE PEREIRAS METÁLICAS, CHAPAS	SINAPI	KG	350,00	19,85	6.947,50
13.9	100766	PILAR METÁLICO PERFIL LAMINADO OU SOLDADO EM AÇO ESTRUTURAL, COM CONEXÕES SOLDADAS, INCLUSIVE MÃO DE OBRA, TRANSPORTE E IÇAMENTO UTILIZANDO GUINDASTE - FORNECIMENTO E INSTALAÇÃO. AF_01/2020_P	SINAPI	KG	284,00	17,07	4.847,88
13.10	C2452	TELHA TIPO ONDULINE EM ESTRUTURA METÁLICA	SEINFRA	M2	88,00	67,26	5.916,88
13.11	I1180	FITA DE VEDAÇÃO	SEINFRA	M	20,00	0,28	5,60
13.12	00004318	PARAFUSO ZINCADO 5/16" X 85 MM PARA FIXAÇÃO DE TELHA DE FIBROCIMENTO CANALETE 90, INCLUI BUCHA NYLON 8-10	SINAPI	UN	12.500,00	1,47	17.540,00
13.13	C1917	PISO DE CONCRETO FCK=15MPa ESP.= 12cm, ARMADO C/TELA DE AÇO	SEINFRA	M2	43,38	100,26	4.347,14
13.14	98681	PISO CIMENTADO, TRAÇO 1:3 (CIMENTO E AREIA), ACABAMENTO RÚSTICO, ESPESSURA 2,0 CM, PREPARO MECÂNICO DA ARGAMASSA. AF_09/2020	SINAPI	M2	19,85	24,05	477,38
13.15	I1348	LONA PLÁSTICA PRETA	SEINFRA	M2	105,10	1,20	126,12
13.16	00040547	PISO INDUSTRIAL EM CONCRETO ARMADO DE ACABAMENTO PÓLIDO, ESPESSURA 12 CM (CIMENTO QUEIMADO) (INCLUSO EXECUÇÃO)	SINAPI	M2	43,38	137,88	5.981,43
13.17	C1196	ELETRODUTO PVC ROSC. INCL. CONEXÕES D= 25mm (3/4")	SEINFRA	M	86,00	15,11	1.299,48
	C1020	CURVA P/ELETRODUTO PVC ROSC. D= 25mm (3/4")	SEINFRA	UN	12,00	5,77	69,24
13.18	C4851	CAIXA DE INSPEÇÃO DE TERRA CILÍNDRICA 300x500mm	SEINFRA	UN	3,00	101,22	303,66
13.20	C2069	QUADRO DE DISTRIBUIÇÃO DE LUZ EMBUTIR ATÉ 36 DIVISÕES 457X332X95mm, C/ BARRAMENTO	SEINFRA	UN	1,00	378,79	378,79
13.21	C1372	FIÓ ISOLADO PVC P/750V 10MM2	SEINFRA	M	100,00	10,61	1.061,00
13.22	C1374	FIÓ ISOLADO PVC P/750V 2,5 MM2	SEINFRA	M	480,00	5,52	2.649,60
13.23	101668	REFLETOR RETANGULAR FECHADO, COM LÂMPADA VAPOR METÁLICO 400 W - FORNECIMENTO E INSTALAÇÃO. AF_08/2020	SINAPI	UN	10,00	356,09	3.560,90
13.24	C2069	QUADRO DE DISTRIBUIÇÃO DE LUZ EMBUTIR ATÉ 36 DIVISÕES 457X332X95mm, C/ BARRAMENTO	SEINFRA	UN	1,00	378,79	378,79
13.25	C1093	DISJUNTOR MONOPOLAR EM QUADRO DE DISTRIBUIÇÃO 16A	SEINFRA	UN	6,00	20,76	124,56
13.26	C4913	REMOÇÃO DE PINTURA LÁTEX (RASPAGEM E/OU LIXAMENTO E/OU ESCOVAÇÃO)	SEINFRA	M2	189,33	6,22	1.177,63
13.27	C1281	ESMALTE SINTÉTICO EM ESTRUTURA DE AÇO CARBONO 50 MICRA C/REVÓLVER	SEINFRA	M2	82,56	9,30	767,81
13.28	00035893	TINTA LATEX ACRILICA ECONOMICA, COR BRANCA	SINAPI	L	861,78	10,61	7.021,49
13.29	87547	MASSA ÚNICA, PARA RECEBIMENTO DE PINTURA, EM ARGAMASSA TRAÇO 1:2:8, PREPARO MECÂNICO COM BETONEIRA 400L, APLICADA MANUALMENTE EM FACES INTERNAS DE PAREDES, ESPESSURA DE 10MM, COM EXECUÇÃO DE TALISCAS. AF_06/2014	SINAPI	M2	78,00	16,61	1.295,58
13.30	87879	CHAPISCO APLICADO EM ALVENARIAS E ESTRUTURAS DE CONCRETO INTERNAS, COM COLHER DE PEDREIRO. ARGAMASSA TRAÇO 1:3 COM PREPARO EM BETONEIRA 400L. AF_06/2014	SINAPI	M2	78,00	3,05	237,90
13.31	100752	PINTURA COM TINTA EPOXÍDICA DE ACABAMENTO APLICADA A ROLO OU PINCEL SOBRE PERFIL METÁLICO EXECUTADO EM FÁBRICA (02 DEMÃOS), AF_01/2020	SINAPI	M2	81,23	33,82	2.747,20

VALOR BDI TOTAL:	59.980,25
VALOR ORÇAMENTO:	231.405,30
VALOR TOTAL:	291.385,55

Jordan Matheus Alves da Silva
JORDAN MATHEUS ALVES DA SILVA
 ENGENHEIRO CIVIL
 RNP: 061981361-0 CREA/CE

José Milton Araújo Nocrato
JOSÉ MILTON ARAÚJO NOCRATO
 SECRETÁRIO DE EDUCAÇÃO E DESPORTO
 PORT. N.º 0003/2021

J *ll*

RESUMO DO ORÇAMENTO



OBRA:	CEI JONAS ACCIOLY TORRES
DESCRIÇÃO:	REFORMA
LOCAL:	BAÚ, GUAÍÚBA-CE

DATA : 11/08/2021		BDI : 25,92%		
FONTE	VERSÃO	HORA	MES	REP.
BEINFRA	027.1 COM DESONERAÇÃO	83,85%	47,76%	05/2021
SINAPI	2021/05 COM DESONERAÇÃO	83,85%	47,76%	07/2021

1	SERVIÇOS PRELIMINARES				
2	PÓRTICO FACHADA		3.185,50		1,09
3	PAREDES E PAINÉIS		13.879,14		4,60
4	ESQUADRIAS		7.455,43		2,66
5	COBERTURAS		19.688,63		6,76
6	PISOS REVESTIMENTOS		17.999,46		6,18
7	INSTALAÇÕES HIDROSANITARIAS		11.940,45		4,10
8	INSTALAÇÕES ELÉTRICAS		15.049,17		5,16
9	INSTALAÇÕES DE INCÊNDIO		10.711,53		3,68
10	PINTURAS		2.479,96		0,85
11	PAISAGISMO		21.420,74		7,35
12	SERVIÇOS COMPLEMENTARES		723,42		0,25
13	REVITALIZAÇÃO DA QUADRA		11.064,85		3,80
14	Benefícios e Despesas Indiretas (BDI)		95.709,02		32,85



VALOR BDI TOTAL: 59.980,25 100,00
 VALOR ORÇAMENTO: 231.405,30
 VALOR TOTAL: 291.385,55

JORDAN MATHEUS ALVES DA SILVA
 ENGENHEIRO CIVIL
 RNP: 061981361-0 CREA/CE

JOSE MAILTON ARAUJO NOCRATO
 SECRETÁRIO DE EDUCAÇÃO E ESPORTE
 PORT. N° 0003/2021

ORÇAMENTO - CURVA ABC DE SF

OBRA: CEI JONAS ACCIOLY TORRES
DESCRIÇÃO: REFORMA
LOCAL: BAÚ, GUAJUBA-CE



DATA: 11/08/2021
BDI: 25,92%
VERSÃO: 027.1 COM DESONERAÇÃO 83,85% 47,76% 05/2021
SEINFRA: 2021006 COM DESONERAÇÃO 83,85% 47,76% 07/2021
SINAPI:

CODIGO	DESCRIÇÃO	QUANTIDADE	UNIDADE	TIPO	FONTE	PREÇO UNITÁRIO	PREÇO TOTAL	%	ACUMUL. %	CL
102383	ALAMBRADO PARA QUADRA POLIESPORTIVA, ESTRUTURADO POR TUBOS DE AÇO GALVANIZADO, (MONTANTES COM DIÂMETRO 2", TRAVESSAS E ESCORAS COM DIÂMETRO 1 X1/2), COM TELA DE ARAME GALVANIZADO, FIO 12 BING E MALHA QUADRADA 5X5CM (EXCETO MURETA). AF_03/2021	120,00	M2	SERVICO	SINAPI	190,76	23.491,94	10,14	10,14	A
00004318	PARAFUSO ZINCADO 5/16" X 85 MM PARA FIXAÇÃO DE TELHA DE FIBROCIMENTO CANALETE 90, INCLUI BUCHA NYLON S-10	12.000,00	UN	MATERIAL	SINAPI	1,47	17.640,00	7,62	17,76	A
C2200	RETELHAMENTO C/ TELHA CERÂMICA ATE 20% NOVA	44,21	M2	SERVICO	SEINFRA	54,88	2.425,02	8,40	26,16	A
C1957	PORTA DE ALUMÍNIO ANODIZADO COMPACTA	26,46	M2	SERVICO	SEINFRA	525,28	13.888,91	6,01	32,17	A
C1628	LIMPEZA GERAL	1.016,99	M2	SERVICO	SEINFRA	10,88	11.084,85	4,78	36,95	A
C1615	LATEX DUAS DEMÃOES EM PAREDES INTERNAS SIMASSA	488,92	M2	SERVICO	SEINFRA	19,38	9.475,27	4,09	41,05	A
C1614	LATEX DUAS DEMÃOES EM PAREDES EXTERNAS SIMASSA	405,78	M2	SERVICO	SEINFRA	20,78	8.432,11	3,64	44,69	A
00035993	TINTA LATEX ACRILICA ECONOMICA, COR BRANCA	661,78	L	MATERIAL	SINAPI	10,61	7.021,49	3,03	47,72	A
100773	ESTRUTURA TRELICADA DE COBERTURA, TIPO ARCO, COM LIGAÇÕES SOLDADAS, INCLUI PERFILES METÁLICOS, CHAPAS METÁLICAS, MÃO DE OBRA E TRANSPORTE COM GUINDASTE - FORNECIMENTO E INSTALAÇÃO. AF_01/2020_P	350,00	KG	SERVICO	SINAPI	18,45	6.457,50	3,00	50,73	A
C4819	PISO INTERTRAVADO TIPO TUOLINHO (20X10X6)CM 35MPa, COR CINZA - COMPACTAÇÃO MECANIZADA	142,81	M2	SERVICO	SEINFRA	47,98	6.834,89	2,95	53,68	B
00006847	PISO INDUSTRIAL EM CONCRETO ARMADO DE ACABAMENTO POLIDO, ESPESURA 12 CM. (CIMENTO QUEIMADO) (INCLUSO EXECUÇÃO)	43,35	M2	MATERIAL	SINAPI	137,96	5.981,43	2,58	56,26	B
C2452	TELHA TIPO ONDULINE EM ESTRUTURA METÁLICA	88,02	M2	SERVICO	SEINFRA	67,26	5.918,88	2,56	58,82	B
100766	PLAR METÁLICO PERFIL LAMINADO OU SOLDADO EM AÇO ESTRUTURAL, COM CONEXÕES SOLDADAS, INCLUI MÃO DE OBRA, TRANSPORTE E FOMENTO UTILIZANDO GUINDASTE - FORNECIMENTO E INSTALAÇÃO. AF_01/2020_P	284,00	KG	SERVICO	SINAPI	17,07	4.847,88	2,09	60,92	B
00034721	PLACA DE SINALIZAÇÃO EM CHAPA DE ALUMÍNIO COM PINTURA REFLETIVA, E = 2 MM	6,76	M2	MATERIAL	SINAPI	648,00	4.380,48	1,89	62,81	B
C1917	PISO DE CONCRETO FCK=15MPa ESP = 12cm, ARMADO C/ TELA DE AÇO	43,35	M2	SERVICO	SEINFRA	100,28	4.347,14	1,88	64,69	B
C1620	LEITreiro - LETRA EM CHAPA DE ZINCO, H= 20CM	51,00	UN	SERVICO	SEINFRA	83,89	4.273,80	1,85	66,54	B
C2632	FOSSA SEPTICA E SUMIDOURO EM ALVENARIA	1,00	UN	SERVICO	SEINFRA	4.120,04	4.120,04	1,78	68,32	B
C3247	BACIA DE LOUÇA BRANCA P/ CRIANÇA, INCLUSIVE TAMPA	8,00	UN	SERVICO	SEINFRA	489,50	3.916,00	1,02	69,34	B
C1374	FIO ISOLADO PVC P/750V 2,5 MM2	680,00	M	SERVICO	SEINFRA	5,52	3.753,60	1,02	70,36	B
101666	REFLETOR RETANGULAR FECHADO, COM LÂMPADA VAPOR METÁLICO 400 W - FORNECIMENTO E INSTALAÇÃO. AF_08/2020	10,00	UN	SERVICO	SINAPI	358,09	3.580,90	1,55	71,91	B
C3028	REBOCO C/ ARGAMASSA DE CIMENTO E AREIA FINEIRADA, TRAÇO 1:3	77,80	M2	SERVICO	SEINFRA	43,26	3.386,58	1,45	73,36	B
C4730	CERCA GRADIL NYLOR H=1,53M, MALHA 5 X 20CM - FIO 4,30MM, COM FIXADORES DE POLIAMIDA EM POSTE 40 X 60 MM CHUMBADOS EM BASE DE CONCRETO (EXCLUSIVE ESTA), REVESTIDOS EM POLIESTER POR PROCESSO DE PINTURA ELETROSTÁTICA (GRADIL E POSTE), NAS CORES VERDE OU BRANCA - FORNECIMENTO E INSTALAÇÃO	15,00	M	SERVICO	SEINFRA	209,64	3.144,60	1,36	74,72	B
C2181	REGULARIZAÇÃO DE BASE C/ ARGAMASSA CIMENTO E AREIA S/ FINEIRAR, TRAÇO 1:3 - ESP= 3cm	127,11	M2	SERVICO	SEINFRA	24,37	3.097,67	1,34	76,06	B
100752	PINTURA COM TINTA EPOXÍDICA DE ACABAMENTO APLICADA A ROLLO OU PINCEL SOBRE PERFL METÁLICO EXECUTADO EM FÁBRICA (02 DEMÃOES). AF_01/2020	81,23	M2	SERVICO	SINAPI	33,82	2.747,20	1,10	77,16	B
C0588	CAUÇÃO EM DUAS DEMÃOES COM SUPERCAL	558,08	M2	SERVICO	SEINFRA	4,59	2.551,41	1,09	78,25	B
102257	DIVISÓRIA SANITÁRIA, TIPO CABINE, EM PAINEL DE GRANULITE, ESP = 3CM, ASSENTADO COM ARGAMASSA COLANTE AC III-E EXCLUSIVE FERRAGENS. AF_01/2021	9,60	M2	SERVICO	SINAPI	258,65	2.482,64	1,06	79,31	B
C1947	PONTO ELÉTRICO, MATERIAL E EXECUÇÃO	10,00	PT	SERVICO	SEINFRA	229,50	2.295,00	0,99	80,30	B
C1665	LUMINÁRIA FLUORESCENTE COMPLETA C/2 LÂMPADAS DE 20W	24,00	UN	SERVICO	SEINFRA	92,01	2.208,24	0,95	81,25	B
C4556	PORTÃO PIVOTANTE NYLOR, COMPOSTO DE QUADRO, PAINÉIS E ACESSÓRIOS COM PINTURA ELETROSTÁTICA COM TINTA POLIESTER, NAS CORES VERDE OU BRANCA, COM POSTE EM AÇO REVESTIDO, COR VERDE OU BRANCA - FORNECIMENTO E MONTAGEM	4,00	M2	SERVICO	SEINFRA	481,52	1.926,08	0,85	82,10	B
C4128	TUOLINHO APARENTE 6,50x18cm C/ ARGAMASSA DE CIMENTO E AREIA 1:3	19,76	M2	SERVICO	SEINFRA	98,30	1.955,93	0,80	82,90	B
C4810	PROJETOR, EM LED (TEMPERATURA DE COR 4000K), CORPO EM ALUMÍNIO, LENTE EM ACRÍLICO E VEDAÇÃO EM SILICONE, GRAU DE PROTEÇÃO IP65, POTÊNCIA MÍNIMA 60W E MÁXIMA 70W, FLUXO LUMINOSO MÍNIMO 5.000LM, FATOR DE POTÊNCIA MÍNIMO 0,92	4,00	UN	SERVICO	SEINFRA	483,51	1.934,04	0,80	83,70	B
C1066	DEMOLUÇÃO DE PISO CIMENTADO SOBRE LASTRO DE CONCRETO	77,55	M2	SERVICO	SEINFRA	22,02	1.727,45	0,77	84,47	B

Comissão Controladora
 Folha N° 1650
 C C C C C

[Handwritten signatures and initials]

C1220	EMBOÇO C/ ARGAMASSA DE CIMENTO E AREIA SI PENERAR, TRAÇO 1:3	SEINFRA	M2	53,40	31,99	1.706,27	0,74	84,52	C
C4813	REMOÇÃO DE PINTURA LÁTEX (RASPAGEM E/OU LIXAMENTO E/OU ESCO...ção)	SEINFRA	M2	256,20	6,22	1.593,56	0,69	85,21	C
C0660	CAIXA DE CHAPA GALVANIZADA 28 DESENVOLVIMENTO 33cm	SEINFRA	M	28,00	56,49	1.561,72	0,68	85,89	C
C4788	REDE FRIGORÍGENA C/ TUBO DE COBRE 1"1/2", ISOLADO COM BORRACHA ELASTOMÉRICA, SUSTENTAÇÃO, SOLDA E LIMPEZA	SEINFRA	M	9,00	171,01	1.539,09	0,67	86,56	C
C1359	EXTINTOR DE GÁS CARBÔNICO OU FÓ OULMICO DE 4 OU 6KG	SEINFRA	UN	2,00	857,94	1.215,88	0,57	87,13	C
C1156	ELETRODUTO PVC ROSC.INCL. CONEXÕES D= 25mm (3/4")	SEINFRA	M	80,00	15,11	1.299,46	0,56	87,60	C
87547	MASSA ÚNICA, PARA RECEBIMENTO DE PINTURA, EM ARGAMASSA TRAÇO 1:2:6, PREPARO MECÂNICO COM BETONIERA 400L, APLICADA MANUALMENTE EM FACES INTERNAS DE PAREDES, ESPESSURA DE 10MM, COM EXECUÇÃO DE TALISCAS. AF_06/2014	SINAPI	M2	70,00	16,81	1.295,56	0,56	88,25	C
C1932	FIA DE AÇO INOX (2.0X10.50)jm C/ 2 CURVAS E ACESSÓRIOS	SEINFRA	UN	1,00	1.285,27	1.285,27	0,56	88,00	C
97631	DEMOLIÇÃO DE ARGAMASSAS, DE FORMA MANUAL, SEM REAPROVEITAMENTO. AF_12/2017	SINAPI	M2	515,10	2,24	1.153,62	0,50	89,30	C
C0216	ARMADURA CA-50A, MÉDIA D= 8,3 A 10,0mm	SEINFRA	KG	70,33	14,13	1.106,80	0,48	86,78	C
C1372	FIO ISOLADO PVC P/750V 10MM2	SEINFRA	M	100,00	10,61	1.061,00	0,48	89,24	C
C1949	DEMOLIÇÃO DE CONCRETO SIMPLES	SEINFRA	M3	4,59	228,15	1.051,90	0,45	90,69	C
C4394	LUMINÁRIA DE EMERGÊNCIA	SEINFRA	UN	4,00	257,86	1.031,44	0,45	91,14	C
C1661	LUMINÁRIA FLUORESCENTE COMPLETA (2 X 16 "/W	SEINFRA	UN	10,00	92,01	920,10	0,40	91,54	C
C4631	REINSTALAÇÃO DE PONTO SANITÁRIO, MATERIAL E EXECUÇÃO	SEINFRA	PT	6,00	107,73	646,38	0,37	91,91	C
C0327	ATERRAMENTO COMPLETO C/ 3 HASTES COPPERWELD PIPÁRA-RAIOS	SEINFRA	CJ	1,00	818,96	818,96	0,35	90,26	C
C1281	ESMALTE SINTÉTICO EM ESTRUTURA DE AÇO CARBONO 50 MICRA CREVÓLVER	SEINFRA	M2	62,56	8,30	767,81	0,33	92,59	C
C0368	BEIRAL DE MADEIRA DE (2 X 8)cm, INCLUSIVE PINTURA	SEINFRA	M	20,00	27,17	760,76	0,33	92,62	C
C2069	EMBOÇO C/ ARGAMASSA MISTA DE CIMENTO, CAL EM PASTA E AREIA SPENERAR TRAÇO 1:1,5:9 ESP= 20mm P/ PAREDE	SEINFRA	UN	2,00	378,79	757,58	0,33	93,25	C
C1212	EMBOÇO C/ ARGAMASSA MISTA DE CIMENTO, CAL EM PASTA E AREIA SPENERAR TRAÇO 1:1,5:9 ESP= 20mm P/ IMPERMEABILIZAÇÃO C/ SIKA E IGOL P/ CX. D'ÁGUA	SEINFRA	M2	24,20	30,84	746,33	0,32	93,57	C
C3444	COBOGÓ ANTI-CHUVA (50X40)cm CIARG. CIMENTO E AREIA TRAÇO 1:3	SEINFRA	M2	13,70	53,02	726,37	0,31	93,89	C
C0804	CHAPISCO C/ ARGAMASSA DE CIMENTO E AREIA SI PENERAR TRAÇO 1:3 ESP=5 mm P/ TETO	SEINFRA	M2	8,00	83,13	665,04	0,29	94,17	C
C0778	CAIXA ALVENARIA / REBOCO / C/ TAMPA CONCRETO SI FUNDO D=30x30x50 cm	SEINFRA	M2	53,40	12,13	647,74	0,29	94,45	C
C3904	REINSTALAÇÃO DE PONTO HIDRÁULICO, MATERIAL E EXECUÇÃO	SEINFRA	UN	4,00	157,37	629,48	0,27	94,73	C
C4630	TORNEIRA DE PRESSÃO CROMADA, USO GERAL	SEINFRA	PT	6,00	154,08	624,48	0,27	95,00	C
C2505	FORMA PLANA CHAPA COMPENSADA PLASTIFICADA, ESP.= 42mm UTIL. 5X	SEINFRA	UN	10,00	57,03	570,30	0,23	95,24	C
C1399	TELHA DE ALUMÍNIO, TRAPEZOIDAL, e = 0,7mm	SEINFRA	M2	5,69	95,81	544,77	0,24	95,49	C
C4654	PISO CIMENTADO, TRAÇO 1:3 (CEMENTO E AREIA), ACABAMENTO RÚSTICO, ESPESSURA 2,0 CM, PREPARO MECÂNICO DA ARGAMASSA. AF_06/2020	SEINFRA	M2	9,28	54,08	501,85	0,22	95,69	C
96881	DEMOLIÇÃO DE REVESTIMENTO C/ARGAMASSA	SINAPI	M2	18,85	24,05	477,26	0,21	95,90	C
C1070	PLACAS PADRÃO DE OBRA	SEINFRA	M2	53,40	8,61	470,45	0,20	96,10	C
C1937	CAIXA D'ÁGUA EM FIBERGLASS - CAP. - 1000L	SEINFRA	M2	3,00	151,47	454,41	0,20	96,35	C
C2469	TINTA AUTOMOTIVA 2 DEMÃOS EM METÁLICOS	SEINFRA	UN	1,00	429,13	429,13	0,19	96,48	C
C0843	CONCRETO P/MBR., FCK 25 MPa COM AGREGADO ADQUIRIDO	SEINFRA	M2	8,28	44,28	411,01	0,18	96,67	C
C0112	ARBUSTOS ORNAMENTAIS EM GERAL, C/ ALTURA MÍNIMA DE 50CM	SEINFRA	M3	0,94	426,40	406,92	0,17	96,84	C
C2210	RETRADA DE PORTAS E JANELAS, INCLUSIVE BATESNOS	SEINFRA	UN	10,00	38,14	381,40	0,15	97,01	C
C0083	ANDARIM METÁLICO DE ENCAIXE PIFACHADAS-LOCAÇÃO MENSAL	SEINFRA	M2	25,46	14,10	373,09	0,15	97,17	C
C1085	DIS JUNTOR BIPOLAR EM QUADRO DE DISTRIBUIÇÃO 25A	SEINFRA	M2	61,50	8,01	369,62	0,16	97,33	C
C1279	ESMALTE DUAS DEMÃOS EM ESCUADRIAS DE FERRO	SEINFRA	UN	5,00	73,85	369,25	0,16	97,49	C
C1375	FIO ISOLADO PVC P/750V 4MM2	SEINFRA	M2	8,00	37,76	302,50	0,16	97,64	C
C1429	GRAMA EM ÁREAS EXTERNAS, INCLUSIVE MATERIAL	SEINFRA	M	50,00	6,87	343,50	0,15	97,79	C
C0387	BEIRA E SIKA EM TELHA COLONIAL	SEINFRA	M2	27,56	12,41	342,02	0,15	97,94	C
C4464	EMBOÇOAMENTO DA ÚLTIMA FIADA TELHA CERÂMICA	SEINFRA	M	20,00	11,93	334,04	0,14	98,08	C
C4881	CAIXA DE INSPEÇÃO DE TERRA, CILÍNDRICA - 300x600mm	SEINFRA	M	28,00	11,81	333,48	0,14	98,23	C
C0046	ALVENARIA DE BLOCO CERÂMICO FURADO (19x19x39)cm CIARGAMASSA MISTA DE CAL HIDRATADA ESP=19 cm	SEINFRA	UN	3,00	101,22	303,66	0,13	98,36	C
87979	CHAPISCO APLICADO EM ALVENARIAS E ESTRUTURAS DE CONCRETO INTERNAS, COM COLHER DE PEDREIRO, ARGAMASSA TRAÇO 1:3 COM PREPARO EM BETONIERA 400L. AF_06/2014	SEINFRA	M2	4,72	62,86	296,70	0,13	98,49	C
		SINAPI	M2	70,00	3,65	237,50	0,10	98,59	C



Handwritten signatures and initials at the bottom of the page.

C1481	INTERUPTOR CERÂMICO FURADO (8x19x89)cm CARGAMASSA MISTA DE CAL HIDRATADA, ESP=9 cm	SEINFRA	SERVICO	M2	0,50	36,38	238,47	0,10	93,69	C
86468	INTERRUPTOR DUAS TECLAS PARALELO 10A 250V	SEINFRA	SERVICO	UN	6,00	36,99	233,94	0,10	98,79	C
C4000	APLICAÇÃO MANUAL DE PINTURA COM TINTA LÁTEX ACRILICA EM TETO, DUAS DEMÃOES. AF_06/2014	SINAPI	SERVICO	M2	16,00	13,72	218,52	0,09	94,89	C
C2272	TORNEIRA TIPO JARDIM CROMADA	SEINFRA	SERVICO	UN	3,00	67,15	201,45	0,08	90,07	C
C0054	SIFÃO DE PVC RÍGIDO D= 2" (INSTALADO)	SEINFRA	SERVICO	UN	8,00	24,34	194,72	0,08	95,06	C
C3084	ALVENARIA DE EMBASAMENTO DE PEDRA ARGAMASSADA	SEINFRA	SERVICO	M3	9,45	423,16	190,43	0,00	90,14	C
C2077	EXECUÇÃO DE PINGUEIRAS	SEINFRA	SERVICO	M	17,30	10,43	190,44	0,08	96,22	C
C4125	QUADRO DE DISTRIBUIÇÃO DE LUZ ENBUTIR ATE 6 DIVISÕES, CABRORRAMENTO	SEINFRA	SERVICO	UN	1,00	172,51	172,51	0,07	96,29	C
C2464	LOCAÇÃO MENSAL DE ANDARIM METÁLICO	SEINFRA	SERVICO	M3	26,00	9,45	157,70	0,07	99,37	C
C1120	TOMADA 2 POLOS MAIS TERRA 20A 250V	SEINFRA	SERVICO	UN	8,00	19,31	154,48	0,07	96,43	C
C4530	REJUNTAMENTO C/ ARG. PRÉ-FABRICADA, JUNTA ATÉ 2mm EM CERÂMICA, ATÉ 30x30 cm (900 cm²) (PAREDE/FRISO)	SEINFRA	SERVICO	M2	18,76	8,10	151,96	0,07	95,50	C
11348	DISJUNTOR DIFERENCIAL DR-16A - 40A, 30mA	SEINFRA	SERVICO	UN	1,00	137,47	137,47	0,26	99,50	C
C1093	LONA PLÁSTICA PRETA	SEINFRA	MATERIAL	M2	105,10	1,20	126,12	0,05	99,61	C
87854	DISJUNTOR MONOPOLAR EM QUADRO DE DISTRIBUIÇÃO 16A	SEINFRA	SERVICO	UN	6,20	20,70	124,56	0,05	99,07	C
C1079	CHAPISCO APLICADO EM ALVENARIA (SEM PRESENÇA DE VÁZOS) E ESTRUTURAS DE CONCRETO DE FACHADA, COM COLHER DE PEDREIRO. ARGAMASSA TRAÇO 1:3 COM PREPARO EM BETONEIRA 40XL. AF_06/2014	SINAPI	SERVICO	M2	24,20	4,86	117,61	0,05	99,72	C
97622	DESMOBSTRUÇÃO DE TUBULAÇÕES	SEINFRA	SERVICO	M	4,00	25,25	101,00	0,04	98,76	C
C4649	DEMOLIÇÃO DE ALVENARIA DE BLOCO FURADO, DE FORMA MANUAL, SEM REAPROVEITAMENTO. AF_12/2017	SINAPI	SERVICO	M3	2,48	36,54	95,58	0,04	99,00	C
C1271	SINALIZAÇÃO PARA EXTINTOR	SEINFRA	SERVICO	UN	2,00	45,04	90,12	0,04	99,84	C
C1493	LOCAÇÃO MENSAL DE ESCORA METÁLICA PIVGAS/LAJES	SEINFRA	SERVICO	M2	18,00	4,05	72,90	0,03	99,07	C
C1020	INTERRUPTOR UMA TECLA PARALELO E TOMADA UNIVERSAL 10A 250V	SEINFRA	SERVICO	UN	2,00	34,64	69,28	0,03	99,50	C
C4850	CURVA PLEITRODUTO PVC ROSC. D= 25mm (3/4")	SEINFRA	SERVICO	UN	12,00	5,77	69,24	0,03	99,93	C
98525	PLACA EM ACRÍLICO ADESIVADA PARA SINALIZAÇÃO COM INDICAÇÃO DE ROTA DE FUGA 26X13CM	SEINFRA	SERVICO	M	4,00	10,63	42,52	0,02	99,95	C
C1484	LIMPEZA MECANIZADA DE CAMADA VEGETAL, VEGETAÇÃO E PEQUENAS ÁRVORES (DIÂMETRO DE TRONCO MENOR QUE 0,20 M), COM TRATOR DE ESTERIAS. AF_05/2018	SINAPI	SERVICO	M2	140,90	0,28	41,68	0,02	96,97	C
C1256	INTERRUPTOR UMA TECLA SIMPLES 10A 250V	SEINFRA	SERVICO	UN	2,00	15,48	30,96	0,01	96,98	C
C3040	ESCAVAÇÃO MANUAL CAMPO ABERTO EM TERRA ATE 2M	SEINFRA	SERVICO	M3	0,48	45,56	21,87	0,01	96,99	C
11180	RETRADA DE GRADE DE FERRO	SEINFRA	SERVICO	M2	2,00	7,26	14,52	0,01	100,00	C
	FITA DE VEDAÇÃO	SEINFRA	MATERIAL	M	20,00	0,23	5,60	0,20	100,00	C

Subtotal até 100,00%

Outros:

Valor total do Orçamento:

231.405,31
59.990,24
291.395,55

Yordan

[Handwritten signatures]





PREFEITURA MUNICIPAL DE

Guaiúba

HUMANIZAR, DESENVOLVER E PROSPERAR.



Estado do Ceará
Prefeitura Municipal de Guaiúba

Cronograma Físico Financeiro



PREFEITURA MUNICIPAL DE

Guaiúba

HUMANIZAR, DESENVOLVER E PROSPERAR

PREFEITURA MUNICIPAL DE GUAÍUBA



OBRA: REFORMA DA CEI JONAS ACCIOLY

END: BAÚ, GUAÍUBA/CE

DATA: 11/08/2021

TABELA: SEINFRA 27.1 DESONERADA, SINAPI 07/2021 DESONERADA

BDI= 25,92%

CRONOGRAMA FÍSICO/FINANCEIRO

SERVIÇOS	30 DIAS		60 DIAS		90 DIAS		GERAL			
	R\$ total	%	R\$ total	%	R\$ total	%	TOTAL (%)	VALOR (R\$)	VALOR C/ BDI (R\$)	PERC. (%)
SERVIÇOS PRELIMINARES	3.185,50	100,00	0,00	0,00	0,00	0,00	100,00	3.185,50	4.011,18	1,38%
PÓRTICO FACHADA	4.193,74	30,00	4.193,74	30,00	5.591,66	40,00	100,00	13.979,14	17.602,53	6,04%
PAREDES E PAINÉIS	7.455,43	100,00	0,00	0,00	0,00	0,00	100,00	7.455,43	9.387,88	3,22%
ESQUADRIAS	9.843,32	50,00	9.843,32	50,00	0,00	0,00	100,00	19.686,63	24.789,40	8,51%
COBERTURAS	10.799,68	60,00	7.199,78	40,00	0,00	0,00	100,00	17.999,46	22.664,92	7,78%
PISOS REVESTIMENTOS	0,00	0,00	8.358,32	70,00	3.582,14	30,00	100,00	11.940,45	15.035,41	5,16%
INSTALAÇÕES HIDROSANITARIAS	7.524,59	50,00	7.524,59	50,00	0,00	0,00	100,00	15.049,17	18.949,91	6,50%
INSTALAÇÕES ELÉTRICAS	5.355,77	50,00	5.355,77	50,00	0,00	0,00	100,00	10.711,53	13.487,96	4,63%
INSTALAÇÕES DE INCÊNDIO	0,00	0,00	0,00	0,00	2.479,96	100,00	100,00	2.479,96	3.122,77	1,07%
PINTURAS	0,00	0,00	0,00	0,00	21.420,74	100,00	100,00	21.420,74	26.973,00	9,26%
PAISAGISMO	0,00	0,00	0,00	0,00	723,42	100,00	100,00	723,42	910,93	0,31%
SERVIÇOS COMPLEMENTARES	0,00	0,00	0,00	0,00	11.064,85	100,00	100,00	11.064,85	13.932,86	4,78%
REVITALIZAÇÃO DA QUADRA	28.712,71	30,00	33.498,16	35,00	33.498,16	35,00	100,00	95.709,02	120.516,80	41,36%
TOTAL SIMPLES	77.070,72	33,31%	75.973,66	32,83%	78.360,92	33,86%	100,00%	231.405,30	291.385,55	100,00%
TOTAL ACUMULADO	77.070,72	33,31%	153.044,38	66,14%	231.405,30	100,00%				
TOTAL SIMPLES BDI	19.976,73		19.692,37		20.311,15					
TOTAL ACUMULADO C/BDI	97.047,45		192.713,49		291.385,55				R\$ 291.385,55	100,00%

Jordan Matheus Alves da Silva
JORDAN MATHEUS ALVES DA SILVA
 ENGENHEIRO CIVIL
 RNP: 061981361-0 CREA/CE

Jose Mailton Araújo Nocrato
JOSE MAILTON ARAÚJO NOCRATO
 SECRETÁRIO DE EDUCAÇÃO E DESPORTO
 PORT.Nº 0003/2021

Handwritten initials and marks



Memorial Descritivo e Especificações Técnicas

OBJETIVO DO MEMORIAL

O objetivo do presente memorial é mostrar como serão executadas as diversas etapas, as especificações dos materiais e normas empregadas na execução da obra acima citada.

PROJETOS

Todos os projetos necessários à execução dos serviços serão fornecidos pela Prefeitura Municipal e quaisquer dúvidas posteriores deverão ser esclarecidas com a fiscalização.

FONTE DOS PREÇOS UTILIZADOS

Para o orçamento da Reforma foi utilizado a Tabela Unificada da Secretaria de Infraestrutura do Estado do Ceará (SEINFRA), na versão 27.1 Desonerada, com data base de Abril de 2021. Esta é a tabela usual em todo estado do Ceará e adota mesmos Parâmetros da Tabela Oficial SINAPI. Também foi utilizado a Tabela Sistema Nacional de Pesquisa de Custos e Índices da Construção Civil (SINAPI). Desonerada, com data base de Agosto de 2021.

BDI UTILIZADO

Conforme exposto nos orçamentos a Prefeitura Municipal adota um BDI de 25,92%.

EXECUÇÃO DOS SERVIÇOS

O contratado deverá dar início aos serviços e obras dentro do prazo pré-estabelecido no contrato conforme a data da Ordem de Serviço expedida pela Prefeitura Municipal.

Os serviços contratados serão executados rigorosamente de acordo com estas Especificações, os desenhos e demais elementos neles referidos.

Serão impugnados pela Fiscalização todos os trabalhos que não satisfaçam às condições contratuais.

Ficará a CONTRATADA obrigada a demolir e a refazer os trabalhos impugnados logo após a oficialização pela Fiscalização, ficando por sua conta exclusiva as despesas decorrentes dessas providências.

A CONTRATADA será responsável pelos danos causados a Prefeitura e a terceiros, decorrentes de sua negligência, imperícia e omissão.

Será mantido pela CONTRATADA, perfeito e ininterrupto serviço de vigilância nos recintos de trabalho, cabendo-lhe toda a responsabilidade por quaisquer danos decorrentes de negligência durante a execução das obras, até a entrega definitiva.

A utilização de equipamentos, aparelhos e ferramentas deverá ser apropriada a cada serviço, a critério da Fiscalização e Supervisão.

A CONTRATADA tomará todas as precauções e cuidados no sentido de garantir inteiramente a estabilidade de prédios vizinhos, canalizações e redes que possam ser atingidas, pavimentações das áreas adjacentes e outras propriedades de terceiros, e ainda a segurança de operários e transeuntes durante a execução de todas as etapas da obra.

NORMAS

É parte integrante deste caderno de encargos, independentemente de transcrição, todas as normas (NBRs) da Associação Brasileira de Normas Técnicas (ABNT), bem como outras citadas no texto, que tenham relação com os serviços objeto do contrato, tais como



o Artigo 12 da Lei 8.666 de 21 de junho de 1993 inciso VI, que trata da adoção das normas técnicas, de saúde e de segurança do trabalho adequadas; (Redação dada pela Lei nº 8.883, de 1994) e inciso VII que trata do impacto ambiental.

Segundo a resolução do Conselho Nacional do Meio Ambiente – CONAMA 001/86 de 23.01.86 nos seus artigos 1º considera impacto ambiental qualquer alteração das propriedades físicas, químicas e biológicas do meio ambiente, causada por qualquer forma de matéria ou energia resultante das atividades humanas que, direta ou indiretamente, afetam: a saúde, a segurança e o bem-estar da população; as atividades sociais e econômicas; a biota; as condições estéticas e sanitárias do meio ambiente e a qualidade dos recursos ambientais, e Artigo 2º que prevê elaboração de Estudo de Impacto Ambiental – EIA e respectivo Relatório de Impacto Ambiental – RIMA, a serem submetidos à aprovação do órgão estadual competente, e da SEMA em caráter supletivo, o licenciamento de atividades modificadoras do meio ambiente, tais como:

I - estradas de rodagem com 2 (duas) ou mais faixas de rolamento;

II - ferrovias;

III - portos e terminais de minério, petróleo e produtos químicos;

IV - aeroportos conforme definidos pelo inciso I, artigo 48, do Decreto-Lei 32, de 18 de novembro de 1966;

V - oleodutos, gasodutos, minero dutos, troncos coletores e emissários de esgotos sanitários;

VI - linhas de transmissão de energia elétrica, acima de 230 KV;

VII - obras hidráulicas para exploração de recursos hídricos, tais como: barragem para quaisquer fins hidrelétricos, acima de 10 MW, de saneamento ou de irrigação, abertura de canais para navegação, drenagem e irrigação, retificação de cursos d'água, abertura de barras e embocaduras, transposição de bacias, diques;

VIII - extração de combustível fóssil (petróleo, xisto, carvão);

IX - extração de minério, inclusive os da classe II, definidas no Código de Mineração;

X - aterros sanitários, processamento e destino final de resíduos tóxicos ou perigosos; XI - usinas de geração de eletricidade, qualquer que seja a fonte de energia primária, acima de 10MW;

XII - complexo e unidades industriais e agroindustriais (petroquímicos, siderúrgicos, cloro químicos, destilarias de álcool, hulha, extração e cultivo de recursos hidróbios;

XIII - distritos industriais e Zonas Estritamente Industriais - ZEI;

XIV - exploração econômica de madeira ou de lenha, em áreas acima de 100 ha (cem hectares) ou menores, quando atingir áreas significativas em termos percentuais ou de importância do ponto de vista ambiental;

XV - projetos urbanísticos, acima de 100 ha (hectares) ou em áreas consideradas de relevante interesse ambiental a critério da SEMA e dos órgãos municipais e estaduais competentes;

XVI - qualquer atividade que utilizar carvão vegetal, derivados ou produtos similares, em quantidade superior a dez toneladas dia;

XVII - projetos agropecuários que contemplem áreas acima de 1.000ha, ou menores, neste caso, quando se tratar de áreas significativas em termos percentuais ou de importância do ponto de vista ambiental, inclusive nas áreas de proteção ambiental.

Nas obras de reforma e pintura da Escola Fernando Augusto Nogueira, o EIA/RIMA não se faz necessário por não enquadrar-se em nenhum dos itens acima.

MATERIAIS

Todo material a ser empregado na obra será de primeira qualidade e suas especificações deverão ser respeitadas. Quaisquer modificações deverão ser autorizadas pela fiscalização.

Caso julgue necessário, a Fiscalização e Supervisão poderão solicitar a apresentação de certificados de ensaios relativos a materiais a serem utilizados e o fornecimento de amostras dos mesmos.

Os materiais adquiridos deverão ser estocados de forma a assegurar a conservação de suas características e qualidades para emprego nas obras, bem como a facilitar sua inspeção. Quando se fizer necessário, os materiais serão estocados sobre plataformas de superfícies limpas e adequadas para tal fim, ou ainda em depósitos resguardados das intempéries.



PREFEITURA MUNICIPAL DE

Guaiúba

HUMANIZAR. DESENVOLVER E PROSPERAR



Estado do Ceará
Prefeitura Municipal de Guaiúba

De um modo geral, serão válidas todas as instruções, especificações e normas oficiais no que se refere à recepção, transporte, manipulação, emprego e estocagem dos materiais a serem utilizados nas diferentes obras.

Todos os materiais, salvo disposto em contrário nas Especificações Técnicas, serão fornecidos pela CONTRATADA.

MÃO DE OBRA

A CONTRATADA manterá na obra engenheiros, mestres, operários e funcionários administrativos em número e especialização compatíveis com a natureza dos serviços, bem como materiais em quantidade suficiente para a execução dos trabalhos.

Todo pessoal da CONTRATADA deverá possuir habilitação e experiência para executar, adequadamente, os serviços que lhes forem atribuídos.

Qualquer empregado da CONTRATADA ou de qualquer subcontratada que, na opinião da Fiscalização, não executar o seu trabalho de maneira correta e adequada, ou seja, desrespeitoso, temperamental, desordenado ou indesejável por outros motivos, deverá, mediante solicitação por escrito da Fiscalização, ser afastado imediatamente pela CONTRATADA.

ASSISTÊNCIA TÉCNICA ADMINISTRATIVA

Para perfeita execução e completo acabamento das obras e serviços, o Contratado se obriga, sob as responsabilidades legais vigentes, a prestar toda assistência técnica e administrativa necessária ao andamento conveniente dos trabalhos.

DESPESAS INDIRETAS E ENCARGOS SOCIAIS

Ficará a cargo da contratada, para execução dos serviços toda a despesa referente à mão-de-obra, material, transporte, leis sociais, licenças, multas e taxas de qualquer natureza que incidam sobre a obra.

A obra deverá ser registrada obrigatoriamente no CREA-CE em até cinco (05) dias úteis a partir da expedição da ordem de serviço pela Prefeitura Municipal devendo ser apresentadas a Prefeitura cópias da ART, devidamente protocolada no CREA-CE e Comprovante de Pagamento da mesma.

CONDIÇÕES DE TRABALHO E SEGURANÇA DA OBRA

Caberá ao construtor o cumprimento das disposições no tocante ao emprego de equipamentos de "segurança" dos operários e sistemas de proteção das máquinas instaladas no canteiro de obras. Deverão ser utilizados capacetes, cintos de segurança luvas, máscaras, etc., quando necessários, como elementos de proteção dos operários. As máquinas deverão conter dispositivos de proteção tais como: chaves apropriadas, disjuntores, fusíveis, etc.

Deverá ainda, ser atentado para tudo o que reza as normas de regulamentação "NR-18" da Legislação, em vigor, condições e Meio Ambiente do Trabalho na Indústria da Construção Civil.

Em caso de acidentes no canteiro de trabalho, a CONTRATADA deverá:

- Prestar todo e qualquer socorro imediato às vítimas;
- Paralisar imediatamente as obras nas suas circunvizinhanças, a fim de evitar a possibilidade de mudanças das circunstâncias relacionadas com o acidente; e
- Solicitar imediatamente o comparecimento da FISCALIZAÇÃO no lugar da ocorrência, relatando o fato.

A CONTRATADA é a única responsável pela segurança, guarda e conservação de todos os materiais, equipamentos, ferramentas e utensílios e, ainda, pela proteção destes e das instalações da obra.

Rua Pedro Augusto, nº 53 – Centro – CEP: 61.890-000 – Guaiúba – Ceará
CNPJ: 12.359.535/0001-32



A CONTRATADA deverá manter livre os acessos aos equipamentos contra incêndios e os registros de água situados no canteiro, a fim de poder combater eficientemente o fogo na eventualidade de incêndio, ficando expressamente proibida a queima de qualquer espécie de madeira ou de outro material inflamável no local da obra.
No canteiro de trabalho, a CONTRATADA deverá manter diariamente, durante as 24 horas, um sistema eficiente de vigilância efetuado por número apropriado de homens idôneos, devidamente habilitados e uniformizados, munidos de apitos, e eventualmente de armas, com respectivo "porte" concedido pelas autoridades policiais.

ESPECIFICAÇÕES TÉCNICAS

GENERALIDADES:

A presente especificação tem por finalidade orientar a elaboração do orçamento, das propostas, bem como a execução da obra.

PROJETO, ESPECIFICAÇÕES E NORMAS.

Os serviços e obras serão realizados com rigorosa observância dos desenhos dos projetos e respectivos detalhes, bem como da estrita obediência às prescrições e exigências da presente especificação.

DISCREPÂNCIAS, PRIORIDADES E INTERPRETAÇÕES.

Para solucionar divergências entre documentos contratuais, fica estabelecido que:

Em caso de divergências entre esta especificação e os desenhos ou memorial descritivo do projeto arquitetônico, prevalecerá sempre o primeiro;

Em caso de divergência entre esta especificação e os desenhos dos projetos complementares, prevalecerão sempre os últimos;

Em caso de divergências entre desenhos de escalas diferentes, prevalecerão sempre os de maior escala;

Em caso de divergências entre desenhos de datas diferentes, prevalecerão sempre os mais recentes.

RESPONSABILIDADE E GARANTIA

O construtor assumirá integral responsabilidade pela boa execução e eficiência dos serviços que realizar, de acordo com estas especificações, com os termos do edital e demais documentos técnicos fornecidos, responsabilizando-se também pelos danos decorrentes da má execução desses trabalhos.

Fica estabelecido que a realização, pelo construtor, de qualquer elemento ou seção de serviço implicará a tácita aceitação e ratificação, por parte dele, dos materiais, processos e dispositivos adotados e preconizados nesta especificação para execução desse elemento ou seção de serviço.

LICENÇAS

O construtor ficará obrigado a obter todas as licenças, aprovações e franquias necessárias aos serviços que contratar, pagando os emolumentos prescritos por lei e observando as leis, regulamentos e posturas referentes à obra e à segurança pública. É obrigado também ao cumprimento de quaisquer formalidades e ao pagamento de todas as despesas decorrentes da utilização de água e energia elétrica durante a execução dos serviços contratados.

FISCALIZAÇÃO

Fica estabelecido que:

O proprietário manterá na obra engenheiro e prepostos seus convenientemente credenciados junto ao construtor, daqui por diante designados sempre como fiscalização, com autoridade para exercer, em nome do proprietário, toda e qualquer ação de orientação geral, controle e fiscalização das obras e serviços de construção.

O construtor estará obrigado a facilitar meticulosa fiscalização dos materiais e execução das obras e serviços contratados, facultando



à fiscalização o acesso a todas as partes das obras. Obriga-se, do mesmo modo, a facilitar a fiscalização em oficinas, depósitos, armazéns ou dependências onde se encontrem materiais destinados à construção, serviços ou obras em preparo;
À fiscalização é assegurado o direito de ordenar a suspensão das obras e serviços sem prejuízo das penalidades a que ficar sujeito o construtor, e sem que este tenha direito a qualquer indenização, no caso de não ser atendida, dentro de 48 horas, a contar da entrega da ordem de serviço correspondente, qualquer reclamação sobre defeito essencial e, serviço executado ou material posto na obra;
É o construtor obrigado a retirar da obra, imediatamente após o recebimento da ordem de serviço correspondente, qualquer empregado, tarefeiro, operário ou subordinado seu que, a critério da fiscalização, venha a demonstrar conduta nociva ou incapacidade técnica.

MATERIAIS, MÃO DE OBRA E EQUIPAMENTOS.

Para as obras e serviços acertados, caberá ao construtor fornecer e conservar equipamento mecânico e ferramental necessário; contratar mão-de-obra idônea, de modo a reunir permanentemente em serviço uma equipe homogênea e suficiente de operários, mestres e encarregados que assegure o progresso adequado às obras. Todos os materiais empregados serão novos, de primeira qualidade e deverão estar em perfeito estado de conservação.

RECEBIMENTO DAS OBRAS

RECEBIMENTO PROVISÓRIO

Ocorrerá quando as obras e serviços contratados ficarem inteiramente concluídos, de perfeito acordo com o contrato, através do Termo de Recebimento Provisório, que será lavrado e assinado pelo construtor e por um representante do proprietário.

RECEBIMENTO DEFINITIVO

Ocorrerá em data a ser fixada no contrato, devendo para tanto serem salisfeitas as seguintes condições:

- Atendidas todas as reclamações da fiscalização, referentes a defeitos ou imperfeições que tenham sido verificados em qualquer elemento das obras e serviços executados;
- Solucionadas todas as reclamações porventura feitas quanto à falta de pagamento aos operários ou fornecedores de materiais e prestadores de serviços empregados na edificação;
- Entrega ao proprietário de toda a documentação legal relativa à obra, incluindo-se: habite-se, cópia do projeto "Como Construído", relatório de recomendações e instruções de uso de todos os equipamentos instalados na obra, bem como seus catálogos e certificados de garantia;
- Cumpridas todas as formalidades contratuais.



REFORMA

A execução das obras seguirá em todos os pormenores os desenhos e textos explicativos do projeto.

ATERROS E REATERROS

Serão considerados como aterros os serviços de elevação da cota do terreno natural ou reposição de material em trechos confinados e como reaterros os serviços de recomposição do aterro.
Recuperação de piso no pátio para assentamento de piso de concreto em tijolinho.

COMPACTAÇÃO

A compactação será executada com malhos de 30kg ou compactador tipo sapo, que devem estar providos de limpadores convenientemente dispostos de modo a impedir que os solos fiquem ligados aos mesmos.

PAREDES E LAJES

CHAPISCO

Todas as superfícies internas e externas das paredes a recuperar, bem como as faces inferiores das lajes rebocadas receberão chapisco, executado com argamassa de cimento e areia grossa, na proporção de 1: 3 em volume. Deverá ser utilizado cimento tipo CPII, e a superfície da alvenaria deverá ser previamente molhada.

EMBOÇO/REBOCO

O emboço ou reboco deverá ser aplicado em todas as superfícies internas e externas das alvenarias a serem recuperadas. A argamassa utilizada será de cimento, cal hidratada e areia no traço 1: 2: 6 em volume. A cal utilizada obedecerá ao disposto na Norma NBR-7175/92.
O reboco ou emboço será aplicado em camadas com espessura máxima de 25 mm, devendo estar ao final, com superfície lisa e apurada.
Caso seja necessária a aplicação de uma camada com espessura superior a 25 mm, essa deverá ser feita em duas etapas, cujas espessuras individuais não ultrapassem os valores supracitados. A aplicação das camadas subsequentes será retardada em 7 (dias) dias, devendo ser empregada uma tela metálica soldada com malha de 5 x 5 cm, com fio 16BWG entre as camadas.
Deverá ser previsto recuperação de áreas danificadas de parede e forro.

REVESTIMENTOS

Cozinha e banheiros receberão cerâmica 10x10cm na cor branca, com altura de 1,50m. A fachada externa receberá revestimento tijolinho 6,5x25,6cm com altura 0,70 na cor cinza, conforme indicativo em projeto.

ESQUADRIAS

As portas serão conforme indicativo em projeto e orçamento.

PINTURA

No arco da fachada utilizar cor cinza. Nos tetos será utilizada pintura látex na cor branca. Nas paredes internas serão utilizadas tinta látex na cor branco gelo com altura de 1,00m, e na cor laranja com altura de 0,20 e completando a parede na cor branco neve. Os muros de contorno deverão calafé. As esquadrias de ferro receberão tinta a óleo sobre base antiferrugem na cor branca. Pintura dos cobogós de concreto com tinta hidrator nas cores vermelha, amarela, azul, branco, verde e rosa.



INSTALAÇÕES ELÉTRICAS

Todas as tubulações terão as dimensões compatíveis com as normas técnicas, e serão em PVC da Tigre, Fortelite ou outra com a mesma equivalência técnica, soldável quando forem embutidas e roscáveis quando forem expostas. As caixas aparentes serão da linha específica da TIGRE ou outra com a mesma equivalência técnica. Os fios e cabos serão Anti-Flam do tipo Pirelli, Condugel ou Lousano, com dimensões especificadas em projeto e de acordo com as normas técnicas em vigor; As caixas de embutir, nas paredes para receber interruptores e tomadas serão em PVC da TIGRE ou outra com a mesma equivalência técnica; Todas as tomadas e interruptores serão da marca Plal, Bitcino ou outra com a mesma equivalência técnica; Todos os sistemas elétricos serão dotados de aterramento protetor compatível.

HIDRÁULICAS

Todas as tubulações em PVC soldável da TIGRE, Fortelite ou outra com a mesma equivalência técnica, nas dimensões já definidas em projeto; as caixas de gordura e de passagem serão pré-moldadas e obedecerão ao determinado em projeto e às normas técnicas.

INSTALAÇÕES SANITÁRIAS

Os projetos de esgoto sanitário foram elaborados conforme a NBR 8160/83 que prescreve as condições mínimas para o projeto e execução das instalações prediais de esgoto sanitário de modo a permitir rápido escoamento dos despejos e fáceis desobstruções; não permitir vazamento, escapamento de gases ou formação de depósitos no interior das tubulações; vedar a passagem de gases e de animais das tubulações para o interior dos edifícios; Impedir a contaminação de água potável.

DIMENSIONAMENTO DOS ENCANAMENTOS

Os ramais de descarga das peças sanitárias foram projetados aplicando diretamente os valores encontrados em tabela, conforme as normas da ABNT. Os ramais de esgoto, tubos de queda, ventilações, sub-coletores, e coletor predial, foram calculados atribuindo pesos às peças sanitárias (Unidade Hunter de Contribuição) e em função da soma destes pesos, entrando com os valores nas tabelas da ABNT.

SERVIÇOS COMPLEMENTARES

LIMPEZA GERAL

A limpeza final – Toda a obra será entregue limpa sem manchas ou incrustação de cimento, restos de massa ou tinta de qualquer natureza.

Guaiúba – CE, Agosto de 2021.



PREFEITURA MUNICIPAL DE
Guaiúba
HUMANIZAR, DESENVOLVER E PROSPERAR



Estado do Ceará
Prefeitura Municipal de Guaiúba

Planilhas de Quantitativos



PREFEITURA MUNICIPAL DE

Guaiúba

HUMANIZAR, DESENVOLVER E PROSPERAR.

PREFEITURA MUNICIPAL DE GUAÍÚBA-CE



OBRA: REFORMA DA CEI JONAS ACCIOLY
 END: BAÚ, GUAÍÚBA/CE
 DATA: 11/08/2021
 TABELA: SEINFRA 27.1 DESONERADA, SINAPI 07/2021 DESONERADA
 BDI= 25,92%

MEMÓRIA DE CÁLCULO

SERVIÇOS PRELIMINARES	Comp.(m)	Largura Media(m)	Altura(m)	Qty	A. Parcial	M2
PLACAS PADRÃO DE OBRA			1,50	1,00		3,00
	2,00					3,00
RETIRADA DE PORTAS E JANELAS INCLUSIVE BATENTES						M2
			2,10	7,00		11,76
PORTAS SALAS	0,80		2,10	10,00		14,70
PORTAS BANHEIROS	0,70					26,46
DEMOLIÇÃO DE ALVENARIA DE BLOCO FURADO, DE FORMA MANUAL, SEM REAPROVEITAMENTO. AF 12/2017						M3
		0,15	1,10	1,00		2,48
MURO FACHADA	15,00					2,48
DEMOLIÇÃO DE PISO CIMENTADO SOBRE LASTRO DE CONCRETO						M2
			1,50	4,00		53,40
SALAS	8,90					53,40
RETIRADA DE GRADE DE FERRO	AREA					M2
				1,00		77,55
EXERNO	77,55					77,55
						M2
	0		0,50	2,00		2,00
MURO FRENTE	2,00					2,00

JORDAN MATHEUS ALVES DA SILVA
 ENGENHEIRO CIVIL
 RNP: 061981361-0 CREA CE

JOSÉ MILTON ARAÚJO NOCRATO
 SECRETÁRIO DE EDUCAÇÃO E DESPORTO
 PORT. Nº 0003/2021

PÓRTICO FACHADA	Comp.(m)	Largura Média(m)	Altura(m)	Qnt	A. Parcial
ALVENARIA DE EMBASAMENTO DE PEDRA ARGAMASSADA					M3
MURO PÓRTICO FACHADA	3,00	0,40	0,40	1,00	0,48
					0,48
ALVENARIA DE EMBASAMENTO DE PEDRA ARGAMASSADA					M3
PÓRTICO FACHADA	3,00	0,30	0,50	1,00	0,45
					0,45
FORMA PLANA CHAPA COMPENSADA PLASTIFICADA, ESP. = 12mm UTIL. 5X					M2
VIGA	5,00		0,20	2,00	2,00
PILARES	0,20		2,30	8,00	3,68
					5,68
ARMADURA CA-50A MEDIA D= 6.3 A 10,0mm	Comp.(m)	KG/M	QNT	QNT FERROS	KG
SAPATAS	1,20	0,617	2,00	26,00	38,50
PILARES 20X20CM	2,80	0,617	2,00	4,00	13,82
VIGAS	5,00	0,617	1,00	5,00	15,43
ESTRIBO PILARES A CADA 15CM	0,60	0,245	2,00	19,00	5,59
ESTRIBO VIGA A CADA 15 CM	0,60	0,245	1,00	34,00	5,00
					78,33
CONCRETO P/IBR., FCK 25 MPa COM AGREGADO ADQUIRIDO	Comp.(m)	Largura Média(m)	Altura(m)	Qnt	M3
SAPATAS	0,80	0,80	0,40	2,00	0,51
PILARES 20X20CM	0,20	0,20	2,80	2,00	0,22
VIGAS	5,00	0,20	0,20	1,00	0,20
					0,94

JORDAN MATHEUS ALVES DA SILVA
 ENGENHEIRO CIVIL
 RNP: 061981361-0 CREA CE

JOSÉ MAILTON ARAÚJO NOCRATO
 SECRETÁRIO DE EDUCAÇÃO E DESPORTO
 PORT.Nº 0003/2021



ALVENARIA DE BLOCO CERÂMICO FURADO (9x19x39)cm C/ARGAMASSA MISTA DE CAL HIDRATADA, ESP=9 cm	Comp.(m)	Á. PORTÃO	Altura(m)	Qty	M2
PÓRTICO	3,00	4,00	3,50	1,00	6,50
					6,50
CHAPISCO APLICADO EM ALVENARIA (SEM PRESENÇA DE VÃOS) E ESTRUTURAS DE CONCRETO DE FACHADA, COM COLHER DE PEDREIRO, ARGAMASSA TRAÇO 1:3 COM PREPARO EM BETONEIRA 400L. AF 06/2014	AREA ALVENARIA				M2
PÓRTICO	12,10			2,00	24,20
					24,20
EMBOÇO C/ ARGAMASSA MISTA DE CIMENTO, CAL EM PASTA E AREIA S/PENEIRAR, TRAÇO 1:1,5:9 ESP. = 20mm P/ PAREDE					M2
PÓRTICO	12,10			2,00	24,20
					24,20
REBOCO C/ ARGAMASSA DE CIMENTO E AREIA PENEIRADA, TRAÇO 1:3					M2
PÓRTICO	12,10			2,00	24,20
					24,20
TELHA DE ALUMÍNIO, TRAPEZOIDAL e = 0,7mm	Comp.(m)	Á. PORTÃO	Altura(m)	Qty	M2
PÓRTICO	2,90		3,20	1,00	9,28
					9,28
TINTA AUTOMOTIVA 2 DEMÃOS EM METÁLICOS					M2
TELHA DE ALUMINIO	2,90		3,20	1,00	9,28
					9,28
PLACA DE SINALIZAÇÃO EM CHAPA DE ALUMINIO COM PINTURA REFLETIVA, E = 2 MM					M2
PÓRTICO	5,00		0,30	3,00	4,50
	0,30		0,30	6,00	0,54
	0,23		2,30	1,00	0,53
	0,35		2,10	1,00	0,74
	2,30		0,20	1,00	0,46

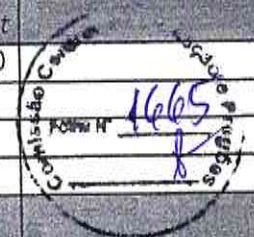

JORDAN MATHEUS ALVES DA SILVA
 ENGENHEIRO CIVIL
 RNP: 061981361-0 CREA/CE

JOSÉ MILTON ARAUJO NOCRATO
 SECRETÁRIO DE EDUCAÇÃO E DESPORTO
 POR. N.º 0003/2021

					6,76
LETREIRO - LETRA EM CAIXA DE ZINCO, H= 20CM					UND
CEI JONAS ACCIOLY PINHEIRO, PREFEITURA MUNICIPAL DE GUAÍUBA				51,00	51,00
					51,00
PAREDES E PAINÉIS	<i>Comp.(m)</i>	<i>Largura Média(m)</i>	<i>Altura(m)</i>	<i>Qnt</i>	<i>Á. Parcial</i>
REBOCO C/ ARGAMASSA DE CIMENTO E AREIA PENEIRADA, TRAÇO 1:3					M2
MURO	11,80		0,40	1,00	4,72
					4,72
CIMENTO E AREIA S/ PENEIRAR TRAÇO 1:3 ESP=5 mm P/ TETO					M2
SALAS	53,40			1,00	53,40
					53,40
					53,40
CABINE EM PAINEL DE GRANILITE, ESP = 3CM, ASSENTADO COM					M2
SALAS	53,40			1,00	53,40
					53,40
					53,40
					M2
SALAS	53,40			1,00	53,40
					53,40
					53,40
PORTA DE ALUMINIO ANODIZADO COMPACTA					M2
BANHEIROS	0,80		1,50	8,00	9,60
					9,60
ESQUADRIAS	<i>Comp.(m)</i>	<i>Largura Média(m)</i>	<i>Altura(m)</i>	<i>Qnt</i>	<i>Á. Parcial</i>

JORDAN MATHEUS ALVES DA SILVA
 ENGENHEIRO CIVIL
 RNP: 001981301-0 CREA/CE

JOSÉ WILTON ARAÚJO NOCRATO
 SECRETÁRIO DE EDUCAÇÃO E DESPORTO
 PORT. Nº 0003/2021



PORTA DE ALUMÍNIO ANODIZADO COMPACTA					M2
PORTAS SALAS	0,80		2,10	7,00	11,76
PORTAS BANHEIROS	0,70		2,10	10,00	14,70
					26,46
PORTÃO PIVOTANTE NYLOFOR, COMPOSTO DE QUADRO, PAINÉIS E ACESSÓRIOS COM PINTURA ELETROSTÁTICA COM TINTA POLIESTER, NAS CORES VERDE OU BRANCA, COM POSTE EM AÇO REVESTIDO COR VERDE OU BRANCA - FORNECIMENTO E MONTAGEM					M2
PÓRTICO	2,00		2,00	1,00	4,00
					4,00
CERCA/GRADIL NYLOFOR H=1,53M, MALHA 5 X 20CM - FIO 4,30MM, COM FIXADORES DE POLIAMIDA EM POSTE 40 x 60 MM CHUMBADOS EM BASE DE CONCRETO (EXCLUSIVE ESTA), REVESTIDOS EM POLIESTER POR PROCESSO DE PINTURA ELETROSTÁTICA (GRADIL E POSTE), NAS CORES VERDE OU BRANCA - FORNECIMENTO E INSTALAÇÃO					M
MURO FRENTE	15,00			1,00	15,00
					15,00
EMBOÇAMENTO DA ÚLTIMA FIADA TELHA CERÂMICA					M2
GRADES CORRES	4,00		2,00	1,00	8,00
					8,00
COBERTURAS	<i>Comp.(m)</i>	<i>Largura Média(m)</i>	<i>Altura(m)</i>	<i>Qty</i>	<i>A. Parcial</i>
BEIRAL DE MADEIRA DE (2 X 8)cm, INCLUSIVE PINTURA	ÁREA				M2
TELHADO	334,97			1,00	334,97
					334,97
EXECUÇÃO DE PINGADEIRAS					M

Prefeitura Municipal de Curitiba

JORDAN MATHEUS ALVES DA SILVA
 ENGENHEIRO CIVIL
 RNP: 061981361-0 CREA/CE

JOSE MAÍLTON ARAÚJO NOCRATO
 SECRETÁRIO DE EDUCAÇÃO E DESPORTO
 PORT. N° 0003/2021

TELHADO	28,00			1,00	28,00
					28,00
TELHADO FRETE	28,00			1,00	28,00
					28,00
ARGAMASSA CIMENTO E AREIA S/ PENEIRAR, TRAÇO					M
TELHADO FRETE	28,00			1,00	28,00
					28,00
TIJOLINHO (20X10X6)CM 35MPA, COR CINZA -					M
MURO FRETE	28,00			1,00	28,00
					28,00
6,50x18cm C/ ARGAMASSA DE CIMENTO E AREIA 1:3					M
MURO FRETE	17,30			1,00	17,30
					17,30
PISOS REVESTIMENTOS	<i>Comp.(m)</i>	<i>Largura Média(m)</i>	<i>Altura(m)</i>	<i>Qnt</i>	<i>A. Parcial</i>
	ÁREA				M2
ÁREA EXTERNA	127,11				127,11
					127,11
SIFÃO DE PVC RÍGIDO D= 2" (INSTALADO)	ÁREA				M2
PASSEIO, CALÇADA, ÁREA PARA PULA PULA	142,81			1,00	142,81
					142,81
BACIA DE LOUÇA BRANCA P/ CRIANÇA, INCLUSIVE TAMPA					M2
MURO	26,80		0,70	1,00	18,76
					18,76
REINSTALAÇÃO DE PONTO HIDRAULICO, MATERIAL E EXECUÇÃO	ÁREA				M2

JORDAN MATHEUS ALVES DA SILVA
 ENGENHEIRO CIVIL
 RNP: 061981361-0 CREA CE

JOSÉ MALTON ARAÚJO NOCRATO
 SECRETÁRIO DE EDUCAÇÃO E DESPORTO
 PORT. Nº 0003/2021

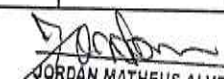

CERÂMICAS	18,76			1,00	18,76
					18,76
INSTALAÇÕES HIDROSANITARIAS	<i>Comp. (m)</i>	<i>Largura Média(m)</i>	<i>Altura(m)</i>	<i>Qnt</i>	<i>A. Parcial</i>
SIFÃO DE PVC RÍGIDO D= 2" (INSTALADO)					UND
PIAS				8,00	8,00
					8,00
TORNEIRA TIPO JARDIM GROMADA					UND
JARDIM				3,00	3,00
					3,00
TORNEIRA DE PRESSÃO GROMADA USO GERAL					UND
PIAS				10,00	10,00
					10,00
FOSSA SÉPTICA E SUMIDOURO EM ALVENARIA					UND
BANHEIROS				8,00	8,00
					8,00
CAIXA D'ÁGUA EM FYBERGLASS - CAP 1000L					PT
PONTOS HIDRÁLICOS				6,00	6,00
					6,00
PIA DE AÇO INOX (2.00X0.58)m C/ 2 CUBAS E ACESSÓRIOS					PT
PONTOS SANITÁRIOS				8,00	8,00
					8,00
IMPERMEABILIZAÇÃO C/ SIKA E IGOL P/ CX. D'ÁGUA					M
ESGOTO	4,00			1,00	4,00
					4,00
					M
INSTALAÇÃO AR- CONDICIONADO SALAS	9,00			1,00	9,00
					9,00

JORDAN MATHEUS ALVES DA SILVA
 ENGENHEIRO CIVIL
 RNP: 061981361-0 CREA/CE

JOSÉ MILTON ARAÚJO NOCRATO
 SECRETÁRIO DE EDUCAÇÃO E DESPORTOS
 PORT. Nº 0003/2021



QUADRO DE DISTRIBUIÇÃO DE LUZ EMBUTIR ATÉ 6 DIVISÕES, C/BARRAMENTO					UND
CAIXAS				4,00	4,00
					4,00
QUADRO DE DISTRIBUIÇÃO 25A					UND
FOSSA E SUMIDOURO				1,00	1,00
					1,00
DISJUNTOR DIFERENCIAL DR-16A - 40A, 30mA					UND
BANHEIRO				1,00	1,00
					1,00
PONTO ELÉTRICO, MATERIAL E EXECUÇÃO					UND
COZINHA				1,00	1,00
					1,00
IMPERMABILIZAÇÃO CAIXA					
				13,7	
INSTALAÇÕES ELÉTRICAS	Comp.(m)	Largura Média(m)	Altura(m)	Qty	Á. Parcial
FIO ISOLADO PVC P/750V 4MM2					UND
QUADRO GERAL				1,00	1,00
					1,00
INTERRUPTOR UMA TECLA PARALELO E TOMADA UNIVERSAL 10A 250V					UND
QUADRO GERAL				5,00	5,00
					5,00
INTERRUPTOR UMA TECLA SIMPLES 10A 250V					UND
QUADRO GERAL				1,00	1,00
					1,00
INTERRUPTOR DUAS TECLAS PARALELO 10A 250V					PT
SALAS				10,00	10,00
					10,00
TOMADA 2 POLOS MAIS TERRA 20A 250V					M

SECRETARIA DE EDUCAÇÃO E ESPORTE

 1670

 [Signature]

JORDAN MATHEUS ALVES DA SILVA

 ENGENHEIRO CIVIL

 RNP: 061981361-0 CREA/CE

JOSE MALTON ARAUJO NOCRATO

 SECRETÁRIO DE EDUCAÇÃO E ESPORTE

 PORT. Nº 0003/2021



INSTALAÇÕES			200,00	200,00
				200,00
3 HASTES COPPERWELD P/PARA-RAIOS				M
INSTALAÇÕES			50,00	50,00
				50,00
LUMINÁRIA FLUORESCENTE COMPLETA C/2 LÂMPADAS DE 20W				UND
INSTALAÇÕES			2,00	2,00
				2,00
LUMINÁRIA FLUORESCENTE COMPLETA (2 X 16)W				UND
INSTALAÇÕES			2,00	2,00
				2,00
(TEMPERATURA DE COR 4000K), CORPO EM ALUMÍNIO				UND
INSTALAÇÕES			6,00	6,00
				6,00
				UND
INSTALAÇÕES			8,00	8,00
				8,00
EXTINTOR DE GAS CARBÔNICO OU PÓ QUÍMICO DE 4 OU 6KG				CI
ATERRAMENTO			1,00	1,00
				1,00
LUMINÁRIA DE EMERGÊNCIA				UND
SALAS			24,00	24,00
				24,00
ADESIVADA PARA SINALIZAÇÃO COM				UND
PASSEIO, BANHEIROS			10,00	10,00
				10,00



JORDAN MATHEUS ALVES DA SILVA
ENGENHEIRO CIVIL
RNP: 061981361-0 CREA CE



JOSÉ MILTON ARAÚJO NOCRATO
SECRETÁRIO DE EDUCAÇÃO E DESPORTO
PORT.Nº 0003/2021

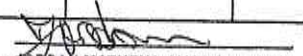

2020
 1672
 FOLHA Nº
 1

SINALIZAÇÃO PARA EXTINTOR						
ÁREA EXTERNA				4,00		UND 4,00
						4,00
INSTALAÇÕES DE INCÊNDIO	<i>Comp.(m)</i>	<i>Largura Média(m)</i>	<i>Altura(m)</i>	<i>Qnt</i>		<i>A. Parcial</i>
EXTINTOR DE GÁS CARBÔNICO OU PÓ QUÍMICO DE 4 OU 6KG						UND
				2,00		2,00
						2,00
LUMINÁRIA DE EMERGÊNCIA						UND
				4,00		4,00
						4,00
PLACA EM ACRÍLICO ADESIVADA PARA SINALIZAÇÃO COM INDICAÇÃO DE ROTA DE FUGA 26X13CM						M
	4,00			1,00		4,00
						4,00
SINALIZAÇÃO PARA EXTINTOR						UND
				2,00		2,00
						2,00
PINTURAS	<i>Comp.(m)</i>	<i>Largura Média(m)</i>	<i>Altura(m)</i>	<i>ÁREA</i>		<i>A. Parcial</i>
ESMALTE DUAS DEMÃOS EM ESQUADRIAS DE FERRO						M2
ÁREA EXTERNA				66,87		66,87
						66,87
CAIÇÃO EM DUAS DEMÃOS COM SUPERCAL						M2
MURO LATERAL E FUNDOS				558,98		558,98
						558,98

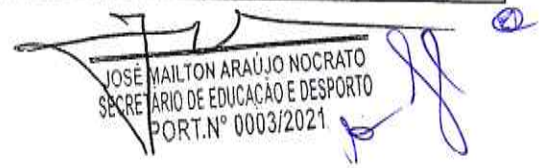
 JORDAN MATHEUS ALVES DA SILVA
 ENGENHEIRO CIVIL
 RNP: 061981361-0 CREA/CE

 JOSÉ MILTON ARAÚJO NOCRATO
 SECRETÁRIO DE EDUCAÇÃO E DESPORTO
 PORT.Nº 0003/2021



					515,10
DEMOLIÇÃO DE CONCRETO SIMPLES					M3
QUADRA			4,59		4,59
					4,59
LOCAÇÃO MENSAL DE ANDAIME METÁLICO					M2
QUADRA			26,00		26,00
					26,00
LOCAÇÃO MENSAL DE ESCORA METÁLICA P/VIGAS/LAJES					M2
QUADRA			18,00		18,00
					18,00
ANDAIME METÁLICO DE ENCAIXE P/FACHADAS- LOCAÇÃO MENSAL					M2
QUADRA			61,50		61,50
					61,50
LIMPEZA MECANIZADA DE CAMADA VEGETAL, VEGETAÇÃO E PEQUENAS ÁRVORES (DIÂMETRO DE TRONCO MENOR QUE 0,20 M), COM TRATOR DE ESTEIRAS AF_05/2018					M2
QUADRA			148,90		148,90
					148,90
ALAMBRADO PARA QUADRA POLIESPORTIVA, ESTRUTURADO POR TUBOS DE AÇO GALVANIZADO, (MONTANTES COM DIÂMETRO 2", TRAVESSAS E ESCORAS COM DIÂMETRO 1 1/4"), COM TELA DE ARAME GALVANIZADO, FIO 12 BWG E MALHA QUADRADA 5X5CM (EXCETO MURETA). AF_03/2021					M2
QUADRA			123,00		123,00
					123,00

JORDAN MATHEUS ALVES DA SILVA
ENGENHEIRO CIVIL
RNP: 061981361-0 CREA CE

JOSE MAILTON ARAUJO NOCRATO
SECRETARIO DE EDUCACAO E ESPORTO
PORT.Nº 0003/2021

ESTRUTURA TRELIÇADA DE COBERTURA, TIPO ARCO, COM LIGAÇÕES SOLDADAS INCLUSOS PERFIS METÁLICOS, CHAPAS METÁLICAS, MÃO DE OBRA E TRANSPORTE COM GUINDASTE - FORNECIMENTO E INSTALAÇÃO. AF_01/2020_P					M2
			350,00	1675	350,00
					350,00
PILAR METÁLICO PERFIL LAMINADO OU SOLDADO EM AÇO ESTRUTURAL, COM CONEXÕES SOLDADAS INCLUSOS MÃO DE OBRA, TRANSPORTE E IÇAMENTO UTILIZANDO GUINDASTE - FORNECIMENTO E INSTALAÇÃO. AF_01/2020_P					M2
QUADRA			284,00		284,00
					284,00
TELHA TIPO ONDULINE EM ESTRUTURA METÁLICA					M2
QUADRA			88,00		88,00
					88,00
FITA DE VEDAÇÃO					M2
QUADRA			20,00		20,00
					20,00
PARAFUSO ZINCADO 5/16" X 85 MM PARA FIXAÇÃO DE TELHA DE FIBROCIMENTO CANALETE 90, INCLUI BUCHA NYLON S-10					M2
QUADRA			12.000,00		12.000,00
					12.000,00
PISO DE CONCRETO FCK=15MPa ESP = 12cm, ARMADO C/TELA DE AÇO					M2
QUADRA			43,35		43,35
					43,35

JORDAN MATHEUS ALVES DA SILVA
 ENGENHEIRO CIVIL
 RNP: 061981361-0 CREA CE

JOSE MAILTON ARAÚJO NOCRATO
 SECRETÁRIO DE EDUCAÇÃO E DESPORTO
 PORT.Nº 0003/2021

Comissão Controladora em Licitação
 1677
 480,00
 480,00

QUADRA				480,00	
REFLETOR RETANGULAR FECHADO, COM LÂMPADA VAPOR METÁLICO 400 W - FORNECIMENTO E INSTALAÇÃO. AF_08/2020					
QUADRA					M2
				10,00	10,00
					10,00
QUADRO DE DISTRIBUIÇÃO DE LUZ EMBUTIR ATÉ 36 DIVISÕES 457X332X95mm. C/ BARRAMENTO					
QUADRA					M2
				1,00	1,00
					1,00
DISJUNTOR MONOPOLAR EM QUADRO DE DISTRIBUIÇÃO 16A					
QUADRA					M2
				6,00	6,00
					6,00
REMOÇÃO DE PINTURA LÁTEX (RASPAGEM E/OU LIXAMENTO E/OU ESCOVAÇÃO)					
QUADRA					M2
				189,33	189,33
					189,33
ESMALTE SINTÉTICO EM ESTRUTURA DE AÇO CARBONO 50 MICRA C/REVÓLVER					
QUADRA					M2
				82,56	82,56
					82,56
TINTA LÁTEX ACRÍLICA ECONÔMICA, COR BRANCA					
QUADRA					M2
				661,78	661,78
					661,78
MASSA ÚNICA, PARA RECEBIMENTO DE PINTURA, EM ARGAMASSA TRAÇO 1:2:8, PREPARO MECÂNICO COM BETONEIRA 400L, APLICADA MANUALMENTE EM FACES INTERNAS DE PAREDES, ESPESURA DE 10MM, COM EXECUÇÃO DE TALISCAS. AF_06/2014					
					M2

JORDAN MATHEUS ALVES DA SILVA
 ENGENHEIRO CIVIL
 RNP: 061981361-0 CREA/CE

JOSÉ MILTON ARAÚJO NOCRATO
 SECRETÁRIO DE EDUCAÇÃO E DESPORTO
 PORT. Nº 0003/2021



QUADRA				78,00	78,00
					78,00
CHAPISCO APLICADO EM ALVENARIAS E ESTRUTURAS DE CONCRETO INTERNAS, COM COLHER DE PEDREIRO, ARGAMASSA TRAÇO 1:3 COM PREPARO EM BETONEIRA 400L. AF_06/2014					M2
QUADRA				78,00	78,00
					78,00
PINTURA COM TINTA EPOXIDICA DE ACABAMENTO APLICADA A ROLO OU PINCEL SOBRE PERFIL METALICO EXECUTADO EM FABRICA (02 DEMAOS). AF_01/2020					M2
QUADRA				81,23	81,23
					81,23

JORDAN MATHEUS ALVES DA SILVA
ENGENHEIRO CIVIL
RNP: 061981361-0 CREA CE

JOSÉ MAILTON ARAUJO NOCRATO
SECRETÁRIO DE EDUCAÇÃO E DESPORTO
PORT. Nº 0003/2021

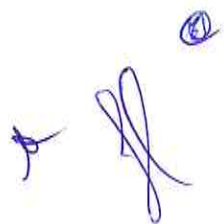



PREFEITURA MUNICIPAL DE

Guaiúba

HUMANIZAR, DESENVOLVER E PROSPERAR.



Estado do Ceará
Prefeitura Municipal de Guaiúba

Composições de Preços



RELATÓRIO ANALÍTICO - COMPOSIÇÕES DE CUSTOS

OBRA:	CEI JONAS ACCIOLY TORRES	DATA:	11/08/2021	BDI:	25,92%
DESCRIÇÃO:	REFORMA	FONTES:	SEINFRA	VERSÃO:	027.1 COM DESONERAÇÃO
LOCAL:	BAÚ, GUAÍUBA-CE	SINAPI:	2021/06 COM DESONERAÇÃO	HORA:	83,85%
				MES:	47,78%
				REF.:	08/2021
					07/2021

Carimbo circular: Prefeitura Municipal de Guaiúba, com o número 1680 e uma assinatura manuscrita.

1.1. C1937 - PLACAS PADRÃO DE OBRA (M2)

MAO DE OBRA		UNID.	COEFICIENTE	PREÇO UNITÁRIO	TOTAL
12543	SERVENTE	H	2,00000000	15,5500	31,1000
TOTAL MAO DE OBRA:					31,1000

MATERIAL		UNID.	COEFICIENTE	PREÇO UNITÁRIO	TOTAL
10537	CHAPA DE AÇO GALVANIZADA ESP. 0,3MM	M2	1,02000000	35,5900	36,3018
11100	ESMALTE SINTETICO	L	1,00000000	24,9900	24,9900
11691	PONTALETE / BARROTE DE 3"x3"	M	4,50000000	12,6100	56,7450
11725	PREGO 15X15 (1.1/4" x 13) (APROXIMADAMENTE 672UN/KG)	KG	0,15000000	15,5400	2,3310
TOTAL MATERIAL:					120,3678
VALOR:					151,47

1.2. C2210 - RETIRADA DE PORTAS E JANELAS, INCLUSIVE BATENTES (M2)

MAO DE OBRA		UNID.	COEFICIENTE	PREÇO UNITÁRIO	TOTAL
12391	PEDREIRO	H	0,08000000	20,7700	1,6616
12543	SERVENTE	H	0,80000000	15,5500	12,4400
TOTAL MAO DE OBRA:					14,1016
VALOR:					14,10

1.3. 97622 - DEMOLIÇÃO DE ALVENARIA DE BLOCO FURADO, DE FORMA MANUAL, SEM REAPROVEITAMENTO. AF_12/2017 (M3)

SERVICO		UNID.	COEFICIENTE	PREÇO UNITÁRIO	TOTAL
88309	PEDREIRO COM ENCARGOS COMPLEMENTARES	H	0,22500000	18,61	4,18
88316	SERVENTE COM ENCARGOS COMPLEMENTARES	H	2,32400000	14,78	34,36
TOTAL SERVICIO:					38,54
VALOR:					38,54

1.4. C1070 - DEMOLIÇÃO DE REVESTIMENTO C/ARGAMASSA (M2)

MAO DE OBRA		UNID.	COEFICIENTE	PREÇO UNITÁRIO	TOTAL
12391	PEDREIRO	H	0,05000000	20,7700	1,0385
12543	SERVENTE	H	0,50000000	15,5500	7,7750
TOTAL MAO DE OBRA:					8,8135
VALOR:					8,81

1.5. C1066 - DEMOLIÇÃO DE PISO CIMENTADO SOBRE LASTRO DE CONCRETO (M2)

MAO DE OBRA		UNID.	COEFICIENTE	PREÇO UNITÁRIO	TOTAL
12391	PEDREIRO	H	0,13000000	20,7700	2,7001
12543	SERVENTE	H	1,30000000	15,5500	20,2150
TOTAL MAO DE OBRA:					22,9151
VALOR:					22,92

1.6. C3040 - RETIRADA DE GRADE DE FERRO (M2)

MAO DE OBRA		UNID.	COEFICIENTE	PREÇO UNITÁRIO	TOTAL
12391	PEDREIRO	H	0,20000000	20,7700	4,1540
12543	SERVENTE	H	0,20000000	15,5500	3,1100
TOTAL MAO DE OBRA:					7,2640
VALOR:					7,28

2.1. C1256 - ESCAVAÇÃO MANUAL CAMPO ABERTO EM TERRA ATÉ 2M (M3)

MAO DE OBRA		UNID.	COEFICIENTE	PREÇO UNITÁRIO	TOTAL
12543	SERVENTE	H	2,93000000	15,5500	45,5615
TOTAL MAO DE OBRA:					45,5615
VALOR:					45,55

2.2. C0054 - ALVENARIA DE EMBASAMENTO DE PEDRA ARGAMASSADA (M3)

MAO DE OBRA		UNID.	COEFICIENTE	PREÇO UNITÁRIO	TOTAL
12391	PEDREIRO	H	6,00000000	20,7700	124,6200

Assinatura manuscrita: João

Assinaturas manuscritas adicionais

12543	SERVENTE	SEINFRA	H	9,00000000	15,5500	139,9500
TOTAL MAO DE OBRA:						264,8700
MATERIAL		FONTE	UNID	COEFICIENTE	PREÇO UNITÁRIO	TOTAL
10109	AREIA MEDIA	SEINFRA	M3	0,36480000	67,5000	24,6240
10805	CIMENTO PORTLAND	SEINFRA	KG	109,50000000	0,5600	61,3200
11600	PEDRA DE MÃO (RACHÃO)	SEINFRA	M3	1,10000000	66,0600	72,6660
TOTAL MATERIAL:						166,6100
VALOR:						423,18



2.3. C1399 - FORMA PLANA CHAPA COMPENSADA PLASTIFICADA, ESP.= 12mm UTIL. 5X (M2)

MAO DE OBRA		FONTE	UNID	COEFICIENTE	PREÇO UNITÁRIO	TOTAL
10041	AJUDANTE DE CARPINTEIRO	SEINFRA	H	1,35000000	16,7700	22,6395
10498	CARPINTEIRO	SEINFRA	H	1,35000000	20,7700	28,0395
TOTAL MAO DE OBRA:						50,6790
MATERIAL		FONTE	UNID	COEFICIENTE	PREÇO UNITÁRIO	TOTAL
10526	CHAPA COMPENSADO PLASTIFICADO 12MM (1.22 X 2.44M)	SEINFRA	M2	0,28000000	29,5700	7,6882
11691	PONTALETE / BARROTE DE 3"x3"	SEINFRA	M	1,20000000	12,6100	15,1320
11728	PREGO 18X27 (2.1/2" X 10) (APROXIMADAMENTE 198UN/KG)	SEINFRA	KG	0,25000000	13,8000	3,4500
11846	SARRAFO DE 1"X4"	SEINFRA	M	1,53000000	4,7400	7,2522
11916	TABUA DE 1" DE 3A. - L = 30cm	SEINFRA	M	1,17000000	10,0100	11,7117
TOTAL MATERIAL:						49,2341
VALOR:						99,91

2.4. C0216 - ARMADURA CA-50A MÉDIA D= 6,3 A 10,0mm (KG)

MAO DE OBRA		FONTE	UNID	COEFICIENTE	PREÇO UNITÁRIO	TOTAL
10040	AJUDANTE DE ARMADOR/FERREIRO	SEINFRA	H	0,08000000	16,7700	1,3416
10121	ARMADOR/FERREIRO	SEINFRA	H	0,08000000	20,7700	1,6616
TOTAL MAO DE OBRA:						3,0032
MATERIAL		FONTE	UNID	COEFICIENTE	PREÇO UNITÁRIO	TOTAL
10103	ARAME RECOZIDO N.18 BWG	SEINFRA	KG	0,02000000	10,0500	0,2010
10163	AÇO CA-50	SEINFRA	KG	1,15000000	9,5000	10,9250
TOTAL MATERIAL:						11,1260
VALOR:						14,13

2.5. C0843 - CONCRETO P/VIBR., FCK 25 MPa COM AGREGADO ADQUIRIDO (M3)

EQUIPAMENTO		FONTE	UNID	COEFICIENTE	PREÇO UNITÁRIO	TOTAL
10682	BETONEIRA ELÉTRICA 580L (CHP)	SEINFRA	H	0,71400000	22,3108	15,9299
TOTAL EQUIPAMENTO:						15,9299
MAO DE OBRA		FONTE	UNID	COEFICIENTE	PREÇO UNITÁRIO	TOTAL
12543	SERVENTE	SEINFRA	H	6,00000000	15,5500	93,3000
TOTAL MAO DE OBRA:						93,3000
MATERIAL		FONTE	UNID	COEFICIENTE	PREÇO UNITÁRIO	TOTAL
10109	AREIA MEDIA	SEINFRA	M3	0,86690000	67,5000	58,5168
10280	BRITA	SEINFRA	M3	0,62700000	76,1900	47,7711
10805	CIMENTO PORTLAND	SEINFRA	KG	349,00000000	0,5600	195,4400
11605	PEDRISCO	SEINFRA	M3	0,20900000	73,9000	15,4451
TOTAL MATERIAL:						317,1720
VALOR:						426,40

2.6. C0047 - ALVENARIA DE BLOCO CERÂMICO FURADO (9x19x39)cm C/ARGAMASSA MISTA DE CAL HIDRATADA, ESP=9 cm (M2)

MAO DE OBRA		FONTE	UNID	COEFICIENTE	PREÇO UNITÁRIO	TOTAL
12391	PEDREIRO	SEINFRA	H	0,32000000	20,7700	6,6464
12543	SERVENTE	SEINFRA	H	0,40000000	15,5500	6,2200
TOTAL MAO DE OBRA:						12,8664
MATERIAL		FONTE	UNID	COEFICIENTE	PREÇO UNITÁRIO	TOTAL
10109	AREIA MEDIA	SEINFRA	M3	0,00980000	67,5000	0,6615
10229	BLOCO CERAMICO FURADO VEDAÇÃO - 9X19X39 CM	SEINFRA	UN	13,00000000	1,5700	20,4100
10441	CAL HIDRATADA	SEINFRA	KG	1,47000000	1,1000	1,6170
10805	CIMENTO PORTLAND	SEINFRA	KG	1,47000000	0,5600	0,8232
TOTAL MATERIAL:						23,5117
VALOR:						36,38

Handwritten signature: Jordan

Handwritten signature: [illegible]

Handwritten initials: [illegible]

ARGAMASSA TRAÇO 1:3 COM PREPARO EM BETONEIRA 400L AF 06/2014 (M2)

SERVICO	FONTE	UNID	COEFICIENTE	PREÇO UNITÁRIO	TOTAL
87313 ARGAMASSA TRAÇO 1:3 (EM VOLUME DE CIMENTO E AREIA GROSSA ÚMIDA) PARA CHAPISCO CONDIÇÃO DE PREPARO MECÂNICO COM BETONEIRA 400L AF 06/2014	SINAPI	M3	0,00420000	393,06	1,65
88309 PEDREIRO COM ENCARGOS COMPLEMENTARES	SINAPI	H	0,12400000	18,61	2,30
88316 SERVENTE COM ENCARGOS COMPLEMENTARES	SINAPI	H	0,06200000	14,78	0,91
TOTAL SERVICOS:					4,86
VALOR:					4,86

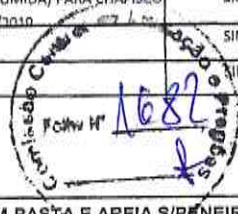

2.8. C1212 - EMBOÇO C/ ARGAMASSA MISTA DE CIMENTO, CAL EM PASTA E AREIA S/PENEIRAR TRAÇO 1:1.5:9 ESP.= 20mm P/ PAREDE (M2)

MAO DE OBRA	FONTE	UNID	COEFICIENTE	PREÇO UNITÁRIO	TOTAL
12391 PEDREIRO	SEINFRA	H	0,60000000	20,7700	12,4620
12543 SERVENTE	SEINFRA	H	0,86000000	15,5500	13,3730
TOTAL MAO DE OBRA:					25,8350

MATERIAL	FONTE	UNID	COEFICIENTE	PREÇO UNITÁRIO	TOTAL
10109 AREIA MEDIA	SEINFRA	M3	0,02430000	67,5000	1,6403
10442 CAL VIRGEM EM PD	SEINFRA	KG	2,24000000	0,6900	1,5456
10805 CIMENTO PORTLAND	SEINFRA	KG	3,24000000	0,5600	1,8144
TOTAL MATERIAL:					5,0003
VALOR:					30,84

2.9. C3028 - REBOCO C/ ARGAMASSA DE CIMENTO E AREIA PENEIRADA, TRAÇO 1:3 (M2)

MAO DE OBRA	FONTE	UNID	COEFICIENTE	PREÇO UNITÁRIO	TOTAL
12391 PEDREIRO	SEINFRA	H	0,60000000	20,7700	12,4620
12543 SERVENTE	SEINFRA	H	0,60000000	15,5500	9,3300
TOTAL MAO DE OBRA:					21,7920

SERVICO	FONTE	UNID	COEFICIENTE	PREÇO UNITÁRIO	TOTAL
C0164 ARGAMASSA DE CIMENTO E AREIA PEN. TRAÇO 1:3	SEINFRA	M3	0,02500000	858,8400	21,4710
TOTAL SERVICOS:					21,4710
VALOR:					43,28

2.10. C4554 - TELHA DE ALUMINIO, TRAPEZOIDAL e = 0,7mm (M2)

MAO DE OBRA	FONTE	UNID	COEFICIENTE	PREÇO UNITÁRIO	TOTAL
11530 MONTADOR	SEINFRA	H	0,30000000	20,7700	6,2310
12543 SERVENTE	SEINFRA	H	0,30000000	15,5500	4,6650
TOTAL MAO DE OBRA:					10,8960

MATERIAL	FONTE	UNID	COEFICIENTE	PREÇO UNITÁRIO	TOTAL
11215 GANCHO COM PORCA E ARRUELA	SEINFRA	UN	3,00000000	1,8200	5,4600
11920 TALA DE AJUSTE	SEINFRA	UN	3,00000000	0,2700	0,8100
18434 TELHA DE ALUMÍNIO, TRAPEZOIDAL e = 0,7mm	SEINFRA	M2	1,00000000	36,9100	36,9100
TOTAL MATERIAL:					43,1800
VALOR:					54,08

2.11. C2469 - TINTA AUTOMOTIVA 2 DEMÃOS EM METÁLICOS (M2)

MAO DE OBRA	FONTE	UNID	COEFICIENTE	PREÇO UNITÁRIO	TOTAL
10045 AJUDANTE DE PINTOR	SEINFRA	H	0,80000000	16,7700	13,4160
12395 PINTOR	SEINFRA	H	0,80000000	20,7700	16,6160
TOTAL MAO DE OBRA:					30,0320

MATERIAL	FONTE	UNID	COEFICIENTE	PREÇO UNITÁRIO	TOTAL
10035 AGUARRAZ MINERAL	SEINFRA	L	0,03000000	17,1900	0,5157
11346 LIXA PARA FERRO	SEINFRA	UN	0,35000000	1,6900	0,5915
12088 TINTA ANTIFLAMA	SEINFRA	L	0,28000000	46,9600	13,1488
TOTAL MATERIAL:					14,2560
VALOR:					44,29

2.12. 00034721 - PLACA DE SINALIZACAO EM CHAPA DE ALUMINIO COM PINTURA REFLETIVA, E = 2 MM (M2)

VALOR:	548,00
--------	--------

2.13. C1620 - LETREIRO - LETRA EM CAIXA DE ZINCO, H= 20CM (UN)

MAO DE OBRA	FONTE	UNID	COEFICIENTE	PREÇO UNITÁRIO	TOTAL
10037 AJUDANTE	SEINFRA	H	1,10000000	16,7700	18,4470

[Handwritten signatures and marks at the bottom of the page]

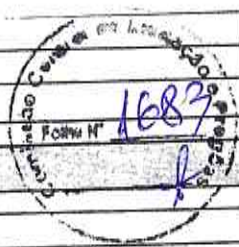

11858	SERRALHEIRO	SEINFRA	H	1,10000000	20,7700	16,6160
12391	PEDREIRO	SEINFRA	H	0,80000000	15,5500	3,1100
12543	SERVENTE	SEINFRA	H	0,20000000		61,0200
TOTAL MAO DE OBRA:						80,7460

MATERIAL	FONTES	UNID	COEFICIENTE	PREÇO UNITÁRIO	TOTAL
10108	AREIA GROSSA	M3	0,00400000	74,7200	0,2989
10301	BUCHA PLASTICA 8MM	UN	3,00000000	0,2000	0,6000
10539	CHAPA DE AÇO GALVANIZADA N.26. DESENV.0.50M	M	0,75000000	21,1800	15,8850
10805	CIMENTO PORTLAND	KG	1,00000000	0,5600	0,5600
11100	ESMALTE SINTETICO	L	0,08000000	24,9900	1,9992
11582	PARAFUSO N.12X25MM	UN	3,00000000	0,6200	1,8600
12293	ZARCÃO	L	0,07000000	22,5800	1,5806
TOTAL MATERIAL:					22,7837
VALOR:					83,80

3.1. C0046 - ALVENARIA DE BLOCO CERÂMICO FURADO (19x19x39)cm C/ARGAMASSA MISTA DE CAL HIDRATADA ESP=19 cm (M2)

MAO DE OBRA		FONTES	UNID	COEFICIENTE	PREÇO UNITÁRIO	TOTAL
12391	PEDREIRO	SEINFRA	H	0,40000000	20,7700	8,3080
12543	SERVENTE	SEINFRA	H	0,57000000	15,5500	8,8635
TOTAL MAO DE OBRA:						17,1715

MATERIAL	FONTES	UNID	COEFICIENTE	PREÇO UNITÁRIO	TOTAL
10109	AREIA MEDIA	M3	0,20900000	67,5000	14,1075
10228	BLOCO CERAMICO FURADO VEDAÇÃO - 19X19X39 CM	UN	13,00000000	2,0300	26,3900
10441	CAL HIDRATADA	KG	3,13000000	1,1000	3,4430
10805	CIMENTO PORTLAND	KG	3,13000000	0,5600	1,7528
TOTAL MATERIAL:					45,6933
VALOR:					62,86

3.2. C3028 - REBOCO C/ ARGAMASSA DE CIMENTO E AREIA PENEIRADA, TRAÇO 1:3 (M2)

MAO DE OBRA		FONTES	UNID	COEFICIENTE	PREÇO UNITÁRIO	TOTAL
12391	PEDREIRO	SEINFRA	H	0,60000000	20,7700	12,4620
12543	SERVENTE	SEINFRA	H	0,60000000	15,5500	9,3300
TOTAL MAO DE OBRA:						21,7920

SERVICO	FONTES	UNID	COEFICIENTE	PREÇO UNITÁRIO	TOTAL
C0164	ARGAMASSA DE CIMENTO E AREIA PEN. TRAÇO 1:3	M3	0,02500000	858,8400	21,4710
TOTAL SERVIÇO:					21,4710
VALOR:					43,26

3.3. C1220 - EMBOÇO C/ ARGAMASSA DE CIMENTO E AREIA S/ PENEIRAR, TRAÇO 1:3 (M2)

MAO DE OBRA		FONTES	UNID	COEFICIENTE	PREÇO UNITÁRIO	TOTAL
12391	PEDREIRO	SEINFRA	H	0,60000000	20,7700	12,4620
12543	SERVENTE	SEINFRA	H	0,80000000	15,5500	12,4400
TOTAL MAO DE OBRA:						24,9020

MATERIAL	FONTES	UNID	COEFICIENTE	PREÇO UNITÁRIO	TOTAL
10109	AREIA MEDIA	M3	0,02430000	67,5000	1,6403
10805	CIMENTO PORTLAND	KG	9,72000000	0,5600	5,4432
TOTAL MATERIAL:					7,0835
VALOR:					31,98

3.4. C0778 - CHAPISCO C/ ARGAMASSA DE CIMENTO E AREIA S/ PENEIRAR TRAÇO 1:3 ESP=5 mm P/ TETO (M2)

MAO DE OBRA		FONTES	UNID	COEFICIENTE	PREÇO UNITÁRIO	TOTAL
12391	PEDREIRO	SEINFRA	H	0,25000000	20,7700	5,1925
12543	SERVENTE	SEINFRA	H	0,31000000	15,5500	4,8205
TOTAL MAO DE OBRA:						10,0130

MATERIAL	FONTES	UNID	COEFICIENTE	PREÇO UNITÁRIO	TOTAL
10109	AREIA MEDIA	M3	0,00720000	67,5000	0,4860
10805	CIMENTO PORTLAND	KG	2,92000000	0,5600	1,6352
TOTAL MATERIAL:					2,1212
VALOR:					12,1

3.5. 102257 - DIVISORIA SANITARIA, TIPO CABINE, EM PAINEL DE GRANILITE, ESP = 3CM, ASSENTADO COM ARGAMASSA COLANTE AC III-E, EXCLUSIVE FERRAGENS. AF 01/2021 (M2)

MATERIAL		FONTES	UNID	COEFICIENTE	PREÇO UNITÁRIO	TOTAL
----------	--	--------	------	-------------	----------------	-------

Handwritten signatures and marks at the bottom of the page.

SERVIÇO	FONTE	UNID	COEFICIENTE	PREÇO UNITÁRIO	TOTAL
00010698	DIVISORIA, PLACA PRE-MOLDADA EM GRANILITE, MARMORITE OU GRANITINA, E = *3 CM	SINAPI	M2	1,05000000	168,34
00037596	ARGAMASSA COLANTE TIPO AC III E	SINAPI	KG	0,97000000	2,75
TOTAL MATERIAL:					201,81
88274	MARMORISTA/GRAITEIRO COM ENCARGOS COMPLEMENTARES	SINAPI	H	1,26500000	20,06
88316	SERVEnte COM ENCARGOS COMPLEMENTARES	SINAPI	H	0,63300000	14,78
91692	SERRA CIRCULAR DE BANCADA COM MOTOR ELÉTRICO POTÊNCIA DE 5HP, COM COIFA PARA	SINAPI	CHP	0,04200000	20,82
91693	SERRA CIRCULAR DE BANCADA COM MOTOR ELÉTRICO POTÊNCIA DE 5HP, COM COIFA PARA DISCO 10" - CHI DIURNO. AF_08/2015	SINAPI	CHI	1,22300000	18,36
TOTAL SERVIÇO:					54,04
VALOR:					259,65



4.1. C1967 - PORTA DE ALUMÍNIO ANODIZADO COMPACTA (M2)

MAO DE OBRA	FONTE	UNID	COEFICIENTE	PREÇO UNITÁRIO	TOTAL
12391	PEDREIRO	SEINFRA	H	1,50000000	20,7700
12543	SERVEnte	SEINFRA	H	2,50000000	15,5500
TOTAL MAO DE OBRA:					70,0300

MATERIAL	FONTE	UNID	COEFICIENTE	PREÇO UNITÁRIO	TOTAL
10109	AREIA MEDIA	SEINFRA	M3	0,00290000	67,5000
10805	CIMENTO PORTLAND	SEINFRA	KG	1,17000000	0,6600
11702	PORTA DE ALUMÍNIO	SEINFRA	M2	1,00000000	454,4000
TOTAL MATERIAL:					486,2210
VALOR:					525,28

4.2. C4556 - PORTÃO PIVOTANTE NYLOFOR, COMPOSTO DE QUADRO, PAINÉIS E ACESSÓRIOS COM PINTURA ELETROSTÁTICA COM TINTA POLIESTER, NAS

MATERIAL	FONTE	UNID	COEFICIENTE	PREÇO UNITÁRIO	TOTAL
18436	PORTÃO PIVOTANTE NYLOFOR, COMPOSTO DE QUADRO, PAINÉIS E ACESSÓRIOS COM	SEINFRA	M2	1,00000000	494,5200
TOTAL MATERIAL:					494,5200
VALOR:					494,52

4.3. C4730 - CERCA/GRADIL NYLOFOR R=1,53M, MALHA 5 X 20CM - FIO 4,30MM, COM FIXADORES DE POLIAMIDA EM POSTE 40 X 60 MM CRUMBADOS EM BASE DE CONCRETO (EXCLUSIVE ESTA) REVESTIDOS EM POLIESTER POR PROCESSO DE PINTURA ELETROSTÁTICA (GRADIL E POSTE) NAS CORES VERDE OU BRANCA -

MATERIAL	FONTE	UNID	COEFICIENTE	PREÇO UNITÁRIO	TOTAL
19044	PAINEL NYLOFOR 1,53M x 2,5M (A X L) - MALHA 5 x 20 CM - FIO 4,30MM, REVESTIDO EM POLIESTER POR PROCESSO DE PINTURA ELETROSTÁTICA NAS CORES VERDE OU BRANCA	SEINFRA	UN	0,40000000	369,3400
19047	POSTE 40 x 60 MM, PINTURA ELETROSTÁTICA EM POLIESTER, NAS CORES VERDE OU BRANCA	SEINFRA	UN	0,40000000	74,9700
19048	FIXADOR POLIAMIDA PARA POSTE, NAS CORES VERDE OU BRANCA	SEINFRA	UN	1,20000000	5,5100
19049	SERVIÇO - COLOCAÇÃO E MONTAGEM DE CERCA/GRADIL NYLOFOR	SEINFRA	M2	1,53000000	16,5400
TOTAL MATERIAL:					209,6422
VALOR:					209,64

4.4. C0804 - COBOGÓ ANTI-CHUVA (50x40)cm C/ARG. CIMENTO E AREIA TRAÇO 1:3 (M2)

MAO DE OBRA	FONTE	UNID	COEFICIENTE	PREÇO UNITÁRIO	TOTAL
12391	PEDREIRO	SEINFRA	H	1,88000000	20,7700
12543	SERVEnte	SEINFRA	H	1,05000000	15,3275
TOTAL MAO DE OBRA:					36,0975

MATERIAL	FONTE	UNID	COEFICIENTE	PREÇO UNITÁRIO	TOTAL
10810	COBOGÓ ANTI-CHUVA (50x40)CM	SEINFRA	UN	5,00000000	4,5400
TOTAL MATERIAL:					23,2000

SERVIÇO	FONTE	UNID	COEFICIENTE	PREÇO UNITÁRIO	TOTAL
C0154	ARGAMASSA DE CIMENTO E AREIA PEN. TRAÇO 1:3	SEINFRA	M3	0,00530000	858,3400
TOTAL SERVIÇO:					4,5519
VALOR:					63,13

5.1. C2200 - RETELHAMENTO C/ TELHA CERÂMICA ATE 20% NOVA (M2)

MAO DE OBRA	FONTE	UNID	COEFICIENTE	PREÇO UNITÁRIO	TOTAL
12391	PEDREIRO	SEINFRA	H	1,10000000	20,7700
12543	SERVEnte	SEINFRA	H	1,10000000	15,5500
TOTAL MAO DE OBRA:					36,3200

[Handwritten signature]

[Handwritten mark]

[Handwritten signature]

[Handwritten mark]

MATERIAL	QUANTIDADE	UNID	COEFICIENTE	PREÇO UNITÁRIO	TOTAL
12045	TELHA CERÂMICA COLONIAL	UN	6,00000000	0,7100	4,2600
TOTAL MATERIAL:					4,2600
VALOR:					44,21

5.2. C4464 - EMBOÇAMENTO DA ÚLTIMA FIADA TELHA CERÂMICA (M)

MAO DE OBRA	FONTES	UNID	COEFICIENTE	PREÇO UNITÁRIO	TOTAL
	SEINFRA	H	0,30000000	20,7700	6,2310
12391	PEDREIRO	H	0,30000000	15,5500	4,6650
12543	SERVEnte	H			
TOTAL MAO DE OBRA:					10,8960
SERVICO	FONTES	UNID	COEFICIENTE	PREÇO UNITÁRIO	TOTAL
	SEINFRA	M3	0,00200000	506,5000	1,0130
C0200	ARGAMASSA MISTA DE CIMENTO CAL HIDR. E AREIA 5/PEN. TRAÇO 1:2:9	M3			
TOTAL SERVIÇO:					1,0130
VALOR:					11,91

5.3. C0660 - CALHA DE CHAPA GALVANIZADA 26 DESENVOLVIMENTO 33cm (M)

MAO DE OBRA	FONTES	UNID	COEFICIENTE	PREÇO UNITÁRIO	TOTAL
	SEINFRA	H	1,00000000	16,7700	16,7700
10043	AJUDANTE DE ENCANADOR	H	1,00000000	20,3200	20,3200
12320	ENCANADOR	H			
TOTAL MAO DE OBRA:					37,0900
MATERIAL	FONTES	UNID	COEFICIENTE	PREÇO UNITÁRIO	TOTAL
	SEINFRA	M	1,03000000	13,9800	14,3894
10538	CHAPA DE AÇO GALVANIZADA N.26. DESENV 0,33M	M	0,07000000	15,6400	1,0878
11725	PREGO 15X15 (1.1/4" x 13) (APROXIMADAMENTE 672UN/KG)	KG	0,03000000	58,2900	1,7487
11784	REBITES	KG	0,03000000	72,0400	2,1612
11873	SOLDA 70X30	KG			
TOTAL MATERIAL:					19,3971
VALOR:					56,48

5.4. C0387 - BEIRA E BICA EM TELHA COLONIAL (M)

MAO DE OBRA	FONTES	UNID	COEFICIENTE	PREÇO UNITÁRIO	TOTAL
	SEINFRA	H	0,30000000	20,7700	6,2310
12391	PEDREIRO	H	0,32000000	15,5500	4,9760
12543	SERVEnte	H			
TOTAL MAO DE OBRA:					11,2070
MATERIAL	FONTES	UNID	COEFICIENTE	PREÇO UNITÁRIO	TOTAL
	SEINFRA	M3	0,06250000	74,7200	0,1868
10108	AREIA GROSSA	M3	0,32400000	1,1000	0,3564
10441	CAL HIDRATADA	KG	0,32400000	0,6600	0,1814
10805	CIMENTO PORTLAND	KG			
TOTAL MATERIAL:					0,7246
VALOR:					11,93

5.5. C0388 - BEIRAL DE MADEIRA DE (2 X 8)cm, INCLUSIVE PINTURA (M)

MAO DE OBRA	FONTES	UNID	COEFICIENTE	PREÇO UNITÁRIO	TOTAL
	SEINFRA	H	0,50000000	16,7700	8,3850
10041	AJUDANTE DE CARPINTEIRO	H	0,20000000	16,7700	3,3540
10045	AJUDANTE DE PINTOR	H	0,50000000	20,7700	10,3850
10498	CARPINTEIRO	H			
TOTAL MAO DE OBRA:					22,1240
MATERIAL	FONTES	UNID	COEFICIENTE	PREÇO UNITÁRIO	TOTAL
	SEINFRA	L	0,06000000	24,9900	1,4994
11100	ESMALTE SINTETICO	L	1,00000000	3,5500	3,5500
11876	RIPA DE PEROBA (MADEIRA DE 1A QUALIDADE) DE 2X8CM	M			
TOTAL MATERIAL:					5,0494
VALOR:					27,17

5.6. C3084 - EXECUÇÃO DE PINGADEIRAS (M)

MAO DE OBRA	FONTES	UNID	COEFICIENTE	PREÇO UNITÁRIO	TOTAL
	SEINFRA	H	0,12000000	20,7700	2,4924
12391	PEDREIRO	H	0,37000000	15,5500	5,7533
12543	SERVEnte	H			
TOTAL MAO DE OBRA:					8,2457
SERVICO	FONTES	UNID	COEFICIENTE	PREÇO UNITÁRIO	TOTAL
	SEINFRA	M3	0,00500000	436,8500	2,1843
C3323	ARGAMASSA DE CIMENTO E AREIA TRAÇO 1:3 COM AREIA PRODUZIDA	M3			
TOTAL SERVIÇO:					2,1843
VALOR:					10,43

6.1. C2181 - REGULARIZAÇÃO DE BASE C/ ARGAMASSA CIMENTO E AREIA S/ PENEIRAR, TRAÇO 1:3 - ESP= 3cm (M2)

MAO DE OBRA		FONTE	UNID	COEFICIENTE	PREÇO UNITÁRIO	TOTAL
12391	PEDREIRO	SEINFRA	H	0,25000000	20,7700	5,1925
12543	SERVENTE	SEINFRA	H	0,55000000	15,5500	8,5525
TOTAL MAO DE OBRA:						13,7450
MATERIAL		FONTE	UNID	COEFICIENTE	PREÇO UNITÁRIO	TOTAL
10109	AREIA MEDIA	SEINFRA	M3	0,03550000	67,5000	2,4638
10805	CIMENTO PORTLAND	SEINFRA	KG	14,58000000	0,5600	8,1648
TOTAL MATERIAL:						10,6286
VALOR:						24,37

6.2. C4819 - PISO INTERTRAVADO TIPO TIJOLINHO (20X10X6)CM 35MPA, COR CINZA - COMPACTAÇÃO MECANIZADA (M2)

EQUIPAMENTO		FONTE	UNID	COEFICIENTE	PREÇO UNITÁRIO	TOTAL
10612	COMPACTADOR DE PLACA VIBRATÓRIA HP 7 (CHII)	SEINFRA	H	0,07570000	27,4607	2,0788
10725	COMPACTADOR DE PLACA VIBRATÓRIA HP 7 (CHP)	SEINFRA	H	0,00410000	42,1649	0,1720
TOTAL EQUIPAMENTO:						2,2517
MAO DE OBRA		FONTE	UNID	COEFICIENTE	PREÇO UNITÁRIO	TOTAL
10445	CALCETEIRO	SEINFRA	H	0,15950000	20,7700	3,3128
12543	SERVENTE	SEINFRA	H	0,15950000	15,5500	2,4802
TOTAL MAO DE OBRA:						6,7930
MATERIAL		FONTE	UNID	COEFICIENTE	PREÇO UNITÁRIO	TOTAL
10109	AREIA MEDIA	SEINFRA	M3	0,05680000	67,5000	3,8340
12403	PÓ DE PEDRA	SEINFRA	M3	0,00850000	60,4600	0,3930
19099	BLOQUETE/PISO INTERTRAVADO DE CONCRETO MODELO RETANGULAR TIJOLINHO (BAUER/INGLÂNDIS (PARA) ELIPSECO, 20 CM X 10 CM X 6 CM	SEINFRA	M2	1,00310000	35,4800	35,5900
TOTAL MATERIAL:						39,8170
VALOR:						47,86

6.3. C4128 - TIJOLINHO APARENTE 6,50x18cm C/ ARGAMASSA DE CIMENTO E AREIA 1:3 (M2)

MAO DE OBRA		FONTE	UNID	COEFICIENTE	PREÇO UNITÁRIO	TOTAL
12391	PEDREIRO	SEINFRA	H	1,50000000	20,7700	31,1550
12543	SERVENTE	SEINFRA	H	1,50000000	15,5500	23,3250
TOTAL MAO DE OBRA:						54,4800
MATERIAL		FONTE	UNID	COEFICIENTE	PREÇO UNITÁRIO	TOTAL
17950	TIJOLINHO APARENTE 6,50x18cm	SEINFRA	M2	1,05000000	21,8000	22,8900
TOTAL MATERIAL:						22,8900
SERVICO		FONTE	UNID	COEFICIENTE	PREÇO UNITÁRIO	TOTAL
C0164	ARGAMASSA DE CIMENTO E AREIA PEN, TRAÇO 1:3	SEINFRA	M3	0,01000000	858,9400	8,5894
C2273	SILICONE EM PAREDES DE CONCRETO OU TIJOLO CERÂMICO - 1 DEMÃO	SEINFRA	M2	1,00000000	12,9700	12,9700
TOTAL SERVICOS:						21,5694
VALOR:						98,93

6.4. C1120 - REJUNTAMENTO C/ ARG. PRÉ-FABRICADA, JUNTA ATÉ 2mm EM CERÂMICA, ATÉ 30x30 cm (900 cm²) (PAREDE/PISO) (M2)

MAO DE OBRA		FONTE	UNID	COEFICIENTE	PREÇO UNITÁRIO	TOTAL
11328	LADRILHISTA	SEINFRA	H	0,20000000	20,7700	4,1540
12543	SERVENTE	SEINFRA	H	0,20000000	15,5500	3,1100
TOTAL MAO DE OBRA:						7,2640
MATERIAL		FONTE	UNID	COEFICIENTE	PREÇO UNITÁRIO	TOTAL
10118	ARGAMASSA PRE-FABRICADA PARA REJUNTAMENTO	SEINFRA	KG	0,23300000	3,5900	0,8365
TOTAL MATERIAL:						0,8365
VALOR:						8,10

7.1. C2272 - SIFÃO DE PVC RÍGIDO D= 2" (INSTALADO) (UN)

MAO DE OBRA		FONTE	UNID	COEFICIENTE	PREÇO UNITÁRIO	TOTAL
10043	AJUDANTE DE ENCANADOR	SEINFRA	H	0,50000000	18,7700	9,3850
12320	ENCANADOR	SEINFRA	H	0,25000000	20,3200	5,0800
TOTAL MAO DE OBRA:						14,4650
MATERIAL		FONTE	UNID	COEFICIENTE	PREÇO UNITÁRIO	TOTAL
11180	FITA DE VEDAÇÃO	SEINFRA	M	0,28000000	0,2800	0,0784
12865	SIFÃO PVC RÍGIDO TIPO COPO DN 2" X2"	SEINFRA	UN	1,00000000	10,8000	10,8000
TOTAL MATERIAL:						10,8784

Jordan

K

[Signature]

X

[Signature]

7.2. C4000 - TORNEIRA TIPO JARDIM CROMADA (UN)

MAO DE OBRA		FONTE	UNID	COEFICIENTE	PREÇO UNITÁRIO	TOTAL
10043	AJUDANTE DE ENCANADOR	SEINFRA	H	0,50000000	16,7700	8,3850
12320	ENCANADOR	SEINFRA	H	0,25000000	20,3200	5,0800
TOTAL MAO DE OBRA:						13,4650

MATERIAL		FONTE	UNID	COEFICIENTE	PREÇO UNITÁRIO	TOTAL
11180	FITA DE VEDAÇÃO	SEINFRA	M	1,00000000	0,2800	0,2800
17496	TORNEIRA P/ JARDIM CROMADA	SEINFRA	UN	1,00000000	53,4000	53,4000
TOTAL MATERIAL:						53,6800
VALOR:						67,15

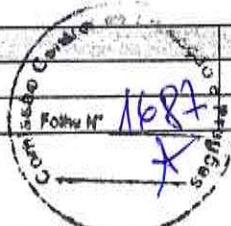

7.3. C2505 - TORNEIRA DE PRESSÃO CROMADA USO GERAL (UN)

MAO DE OBRA		FONTE	UNID	COEFICIENTE	PREÇO UNITÁRIO	TOTAL
10043	AJUDANTE DE ENCANADOR	SEINFRA	H	0,65000000	16,7700	10,9005
12320	ENCANADOR	SEINFRA	H	0,65000000	20,3200	13,2080
TOTAL MAO DE OBRA:						24,1085

MATERIAL		FONTE	UNID	COEFICIENTE	PREÇO UNITÁRIO	TOTAL
11180	FITA DE VEDAÇÃO	SEINFRA	M	0,28000000	0,2800	0,0784
12130	TORNEIRA DE PRESSÃO CROMADA DE USO GERAL 1/2"	SEINFRA	UN	1,00000000	32,3400	32,3400
TOTAL MATERIAL:						32,4184
VALOR:						57,03

7.4. C3247 - BACIA DE LOUÇA BRANCA P/ CRIANÇA, INCLUSIVE TAMPA (UN)

MAO DE OBRA		FONTE	UNID	COEFICIENTE	PREÇO UNITÁRIO	TOTAL
10043	AJUDANTE DE ENCANADOR	SEINFRA	H	1,50000000	16,7700	25,1550
12320	ENCANADOR	SEINFRA	H	1,50000000	20,3200	30,4800
TOTAL MAO DE OBRA:						55,6350

MATERIAL		FONTE	UNID	COEFICIENTE	PREÇO UNITÁRIO	TOTAL
10176	BACIA SINFONADA P/ CRIANÇA	SEINFRA	UN	1,00000000	334,4800	334,4800
10245	BOLSA DE BÓRRACHA DE 1 1/2" PARA BACIA	SEINFRA	UN	1,00000000	2,7600	2,7600
11579	PARAFUSO CROMADO P/FIXAÇÃO SANITARIOS, INCLUSIVE PORCA CEGA, ARRUELA E BUCHA DE NYLON	SEINFRA	UN	2,00000000	7,5000	15,0000
17336	TAMPA PLÁSTICA PARA BACIA - CRIANÇA	SEINFRA	UN	1,00000000	61,6000	61,6000
TOTAL MATERIAL:						413,8600
VALOR:						469,50

7.5. C4630 - REINSTALAÇÃO DE PONTO HIDRÁULICO, MATERIAL E EXECUÇÃO (PT)

MAO DE OBRA		FONTE	UNID	COEFICIENTE	PREÇO UNITÁRIO	TOTAL
10043	AJUDANTE DE ENCANADOR	SEINFRA	H	1,50000000	16,7700	25,1550
12320	ENCANADOR	SEINFRA	H	1,50000000	20,3200	30,4800
12543	SERVENTE	SEINFRA	H	1,25000000	15,5500	19,4375
TOTAL MAO DE OBRA:						75,0725

MATERIAL		FONTE	UNID	COEFICIENTE	PREÇO UNITÁRIO	TOTAL
10108	AREIA GROSSA	SEINFRA	M3	0,00170000	74,7200	0,1270
10441	CAL HIDRATADA	SEINFRA	KG	1,25000000	1,1000	1,3750
10805	CIMENTO PORTLAND	SEINFRA	KG	1,25000000	0,5600	0,7000
10884	COTOVELO PVC SOLDÁVEL DE 25MM	SEINFRA	UN	1,00000000	0,5900	0,5900
10885	COTOVELO PVC SOLDÁVEL DE 32MM	SEINFRA	UN	1,00000000	1,7600	1,7600
11293	JOELHO PVC ROSCAVEL DE 1"	SEINFRA	UN	1,00000000	4,9800	4,9800
11412	LUVA PVC SOLDÁVEL DE 32MM	SEINFRA	UN	1,00000000	1,5500	1,5500
11426	LUVA REDUÇÃO PVC SOLDÁVEL DE 32X25MM	SEINFRA	UN	1,00000000	2,9600	2,9600
11973	TE PVC SOLDÁVEL 32MM	SEINFRA	UN	1,00000000	3,3300	3,3300
12200	TUBO PVC SOLDÁVEL DE 25MM (3/4")	SEINFRA	M	1,20000000	2,9900	3,5880
12201	TUBO PVC SOLDÁVEL DE 32MM (1")	SEINFRA	M	1,20000000	6,7100	8,0520
TOTAL MATERIAL:						26,0120
VALOR:						104,08

7.6. C4631 - REINSTALAÇÃO DE PONTO SANITÁRIO, MATERIAL E EXECUÇÃO (PT)

MAO DE OBRA		FONTE	UNID	COEFICIENTE	PREÇO UNITÁRIO	TOTAL
10043	AJUDANTE DE ENCANADOR	SEINFRA	H	1,50000000	16,7700	25,1550
12320	ENCANADOR	SEINFRA	H	1,50000000	20,3200	30,4800

Handwritten signatures and marks at the bottom of the page.

MATERIAL		SEINFRA	H	1,25000000	TOTAL MAO DE OBRA:	75,0728
		SEINFRA	UNID	COEFICIENTE	PREÇO UNITÁRIO	TOTAL
10108	AREIA GROSSA	SEINFRA	M3	0,00200000	74,7200	0,1494
10441	CAL HIDRATADA	SEINFRA	KG	1,50000000	1,1000	1,6500
10805	CIMENTO PORTLAND	SEINFRA	KG	1,50000000	0,5500	0,8400
11282	JOELHO PVC PARA ESGOTO DE 100MM	SEINFRA	UN	1,00000000	6,1600	6,1600
11283	JOELHO PVC PARA ESGOTO DE 40MM	SEINFRA	UN	1,00000000	1,3900	1,3900
11284	JOELHO PVC PARA ESGOTO DE 50MM	SEINFRA	UN	1,00000000	1,8600	1,8600
12012	TE PVC PARA ESGOTO DE 100MM (4")	SEINFRA	UN	1,00000000	11,8300	11,8300
12013	TE PVC PARA ESGOTO DE 40MM (1 1/2")	SEINFRA	UN	1,00000000	2,3900	2,3900
12193	TUBO PVC ESGOTO DE 100MM (4") - (NBR 5688)	SEINFRA	M	0,16500000	10,8400	1,7886
12194	TUBO PVC ESGOTO DE 40MM (1 1/2") - (NBR 5688)	SEINFRA	M	0,75000000	3,9100	2,9325
12195	TUBO PVC ESGOTO DE 50MM (2") - (NBR 5688)	SEINFRA	M	0,25000000	6,5500	1,5825
					TOTAL MATERIAL:	32,6930
					VALOR:	107,73

7.7. C1079 - DESOBSTRUÇÃO DE TUBULAÇÕES (M)

MAO DE OBRA		SEINFRA	UNID	COEFICIENTE	PREÇO UNITÁRIO	TOTAL
10043	AJUDANTE DE ENCANADOR	SEINFRA	H	0,90000000	16,7700	15,0930
12320	ENCANADOR	SEINFRA	H	0,50000000	20,3200	10,1600
					TOTAL MAO DE OBRA:	25,2530
					VALOR:	25,25

7.8. C4788 - REDE FRIGORÍGENA C/ TUBO DE COBRE 1 1/2", ISOLADO COM BORRACHA ELASTOMÉRICA, SUSTENTAÇÃO, SOLDA E LIMPEZA (M)

MAO DE OBRA		SEINFRA	UNID	COEFICIENTE	PREÇO UNITÁRIO	TOTAL
10043	AJUDANTE DE ENCANADOR	SEINFRA	H	0,55000000	16,7700	9,2235
12320	ENCANADOR	SEINFRA	H	0,55000000	20,3200	11,1760
					TOTAL MAO DE OBRA:	20,3995

MATERIAL		SEINFRA	UNID	COEFICIENTE	PREÇO UNITÁRIO	TOTAL
11179	FITA DE CALDEAÇÃO	SEINFRA	M	1,50000000	3,0000	4,5000
11503	MANTA BUTÍLICA, ESPESSURA 0.8MM	SEINFRA	M2	0,13170000	56,1600	7,3963
11596	PASTA PARA SOLDAR	SEINFRA	UN	0,00180000	47,0800	0,0847
11872	SOLDA 50x50	SEINFRA	KG	0,01280000	82,7300	1,0424
19088	TUBO COBRE DE 42MM CLASSE A	SEINFRA	M	1,10000000	125,0800	137,5880
					TOTAL MATERIAL:	160,6114
					VALOR:	171,01

7.9. C3504 - CAIXA ALVENARIA / REBOCO / C/ TAMPAS CONCRETO S/ FUNDO DI=30x30x50 cm (UN)

SERVIÇO		SEINFRA	UNID	COEFICIENTE	PREÇO UNITÁRIO	TOTAL
C0076	ALVENARIA DE TIJOLO COMUM C/ ARGAMASSA MISTA DE CAL HIDRATADA 1:2:8 ESP=10 cm	SEINFRA	M2	0,80000000	120,3200	96,2560
C0218	ARMADURA CA-60 MÉDIA D= 6,4 A 9,5mm	SEINFRA	KG	0,78000000	12,7300	9,9294
C0840	CONCRETO P/VIBR., FCK 15 MPa COM AGREGADO ADQUIRIDO	SEINFRA	M3	-0,03520000	395,5400	9,9676
C2784	ESCAVAÇÃO MANUAL SOLO DE 1A. CAT. PROF. ATÉ 1.50m	SEINFRA	M3	0,21600000	41,2100	8,9014
C2827	FORMA PLANA CHAPA COMPENSADA RESINADA, ESP.= 10mm UTIL. 3X	SEINFRA	M2	0,12000000	113,5900	13,6308
C3407	REBOCO C/ ARGAMASSA DE CIMENTO E AREIA S/ PENEIRAR, TRAÇO 1:6	SEINFRA	M2	0,60000000	31,1300	18,6780
					TOTAL SERVIÇO:	167,3632
					VALOR:	157,37

7.10. C2832 - FOSSA SÉPTICA E SUMIDOURO EM ALVENARIA (UN)

MAO DE OBRA		SEINFRA	UNID	COEFICIENTE	PREÇO UNITÁRIO	TOTAL
12543	SERVEANTE	SEINFRA	H	2,00000000	15,5500	31,1000
					TOTAL MAO DE OBRA:	31,1000
MATERIAL		SEINFRA	UNID	COEFICIENTE	PREÇO UNITÁRIO	TOTAL
10280	BRITA	SEINFRA	M3	1,49200000	76,1900	113,6755
12298	CURVA PVC ESGOTO LONGA DN 100MM	SEINFRA	UN	3,00000000	34,3300	102,9900
12455	TUPO PVC ESGOTO PRIMÁRIO DE 100 - (NBR 5688)	SEINFRA	M	2,50000000	10,8400	27,1000
					TOTAL MATERIAL:	243,7655
SERVIÇO		SEINFRA	UNID	COEFICIENTE	PREÇO UNITÁRIO	TOTAL
C0073	ALVENARIA DE TIJOLO CERÂMICO FURADO (9x19x19)cm C/ ARGAMASSA MISTA DE CAL HIDRATADA FCK=10 MPa (1:3:3)	SEINFRA	M2	10,05000000	59,8200	601,1910
C0074	ALVENARIA DE TIJOLO CERÂMICO FURADO (9x19x19)cm C/ ARGAMASSA MISTA DE CAL HIDRATADA FCK=10 MPa	SEINFRA	M2	12,92000000	104,7900	1.353,8868
C0216	ARMADURA CA-50A MÉDIA D= 6,3 A 10,0mm	SEINFRA	KG	41,85000000	14,1300	591,4815

ITEM	DESCRIÇÃO	UNID	QTD	PREÇO UNITÁRIO	TOTAL
C0840	CONCRETO P/VIBR., FCK 15 MPa COM AGREGADO ADQUIRIDO	SEINFRA	M3	0,29000000	395,5400
C1400	FORMA DE TÁBUAS DE 1" DE 3A. P/FUNDAÇÕES UTIL 5 X	SEINFRA	M2	1,84000000	66,1900
C2123	REBOÇO C/ARGAMASSA DE CAL HIDRATADA E AREIA PENEIRADA TRAÇO 1:3 E50=5 mm	SEINFRA	M2	11,00000000	22,2500
C2784	ESCAVAÇÃO MANUAL SOLO DE 1A. CAT. PROF. ATÉ 1,50m	SEINFRA	M3	14,24000000	41,2100
TOTAL SERVIÇO:					645,3000
VALOR:					4.120,04

7.11. C3442 - CAIXA D'ÁGUA EM FIBERGLASS - CAP. 1000L (UN)

MÃO DE OBRA		FONTE	UNID	COEFICIENTE	PREÇO UNITÁRIO	TOTAL
12543	SERVEnte	SEINFRA	H	0,70000000	15,5500	10,8650
TOTAL MÃO DE OBRA:						10,8650
MATERIAL		FONTE	UNID	COEFICIENTE	PREÇO UNITÁRIO	TOTAL
18665	CAIXA D'ÁGUA EM FIBERGLASS CAP. 1000L, COM TAMPA	SEINFRA	UN	1,00000000	428,2500	428,2500
TOTAL MATERIAL:						428,2500
VALOR:						439,13

7.12. C1902 - PIA DE AÇO INOX (2.00X0.58)m C/ 2 CUBAS E ACESSÓRIOS (UN)

MÃO DE OBRA		FONTE	UNID	COEFICIENTE	PREÇO UNITÁRIO	TOTAL
10043	AJUDANTE DE ENCANADOR	SEINFRA	H	4,00000000	18,7700	67,0800
12320	ENCANADOR	SEINFRA	H	4,00000000	20,3200	81,2800
12391	PEDREIRO	SEINFRA	H	2,50000000	20,7700	51,9250
12543	SERVEnte	SEINFRA	H	2,50000000	15,5500	38,8750
TOTAL MÃO DE OBRA:						238,1600
MATERIAL		FONTE	UNID	COEFICIENTE	PREÇO UNITÁRIO	TOTAL
10108	AREIA GROSSA	SEINFRA	M3	0,03000000	74,7200	2,2416
10169	AÇO CA-60	SEINFRA	KG	1,14000000	8,2800	9,4392
10805	CIMENTO PORTLAND	SEINFRA	KG	16,36000000	0,5600	9,1728
11180	FITA DE VEDAÇÃO	SEINFRA	M	2,26000000	0,2800	0,6328
11605	PEDRESCO	SEINFRA	M3	0,04000000	73,9000	2,9560
11648	PIA EM INOX C/ 2 CUBAS 2.00x0.58	SEINFRA	UN	1,00000000	448,1900	448,1900
11863	SIFÃO CROMADO 2"	SEINFRA	UN	2,00000000	164,1100	328,2200
12131	TORNEIRA DE PRESSÃO CROMADA LONGA P/PIA 3/4"	SEINFRA	UN	2,00000000	86,5200	173,0400
12265	VÁLVULA AMERICANA P/ PIA 1 1/2" X 3/4"	SEINFRA	UN	2,00000000	36,1100	72,2200
TOTAL MATERIAL:						1.046,1124
VALOR:						1.285,27

7.13. C3444 - IMPERMEABILIZAÇÃO C/ SIKA E IGOL P/ CX. D'ÁGUA (M2)

MÃO DE OBRA		FONTE	UNID	COEFICIENTE	PREÇO UNITÁRIO	TOTAL
12391	PEDREIRO	SEINFRA	H	1,00000000	20,7700	20,7700
12543	SERVEnte	SEINFRA	H	0,70000000	15,5500	10,8850
TOTAL MÃO DE OBRA:						31,6550
MATERIAL		FONTE	UNID	COEFICIENTE	PREÇO UNITÁRIO	TOTAL
12421	SIKA 1	SEINFRA	KG	0,50000000	5,4900	2,7450
16229	IGOL A	SEINFRA	KG	0,50000000	11,7600	5,8800
TOTAL MATERIAL:						8,6250
SERVIÇO		FONTE	UNID	COEFICIENTE	PREÇO UNITÁRIO	TOTAL
C0170	ARGAMASSA DE CIMENTO E AREIA S/PEN. TRAÇO 1:3	SEINFRA	M3	0,02500000	509,7400	12,7435
TOTAL SERVIÇO:						12,7435
VALOR:						53,02

8.1. C2077 - QUADRO DE DISTRIBUIÇÃO DE LUZ EMBUTIR ATÉ 6 DIVISÕES, C/BARRAMENTO (UN)

MÃO DE OBRA		FONTE	UNID	COEFICIENTE	PREÇO UNITÁRIO	TOTAL
10042	AJUDANTE DE ELETRICISTA	SEINFRA	H	1,20000000	16,7700	20,1240
12312	ELETRICISTA	SEINFRA	H	1,20000000	20,7700	24,9240
TOTAL MÃO DE OBRA:						45,0480
MATERIAL		FONTE	UNID	COEFICIENTE	PREÇO UNITÁRIO	TOTAL
10193	BARRAMENTO NEUTRO P/ BAIXA TENSÃO	SEINFRA	UN	1,00000000	32,3900	32,3900
10194	BARRAMENTO PRINCIPAL P/ BAIXA TENSÃO	SEINFRA	UN	1,00000000	31,8600	31,8600
10195	BARRAMENTO TERRA P/ BAIXA TENSÃO	SEINFRA	UN	1,00000000	26,3400	26,3400
12412	QUADRO DE DISTRIBUIÇÃO PARA 6 CIRCUITOS	SEINFRA	UN	1,00000000	36,8700	36,8700
TOTAL MATERIAL:						127,4600

Jordan

[Handwritten mark]

[Handwritten mark]

[Handwritten mark]

[Handwritten mark]

8.2. C1085 - DISJUNTOR BIPOLAR EM QUADRO DE DISTRIBUIÇÃO 25A (UN)

MAO DE OBRA		FONTE	UNID	COEFICIENTE	PREÇO UNITÁRIO	TOTAL
10042	AJUDANTE DE ELETRICISTA	SEINFRA	H	0,60000000	18,7700	10,0620
12312	ELETRICISTA	SEINFRA	H	0,60000000	20,7700	12,4620
TOTAL MAO DE OBRA:						22,5240
MATERIAL		FONTE	UNID	COEFICIENTE	PREÇO UNITÁRIO	TOTAL
10973	DISJUNTOR BIPOLAR 25A	SEINFRA	UN	1,00000000	51,1300	51,1300
TOTAL MATERIAL:						51,1300
VALOR:						73,65

8.3. C4530 - DISJUNTOR DIFERENCIAL DR-16A - 40A, 30mA (UN)

MAO DE OBRA		FONTE	UNID	COEFICIENTE	PREÇO UNITÁRIO	TOTAL
10037	AJUDANTE	SEINFRA	H	0,60000000	18,7700	10,0620
12312	ELETRICISTA	SEINFRA	H	0,60000000	20,7700	12,4620
TOTAL MAO DE OBRA:						22,5240
MATERIAL		FONTE	UNID	COEFICIENTE	PREÇO UNITÁRIO	TOTAL
18365	DISJUNTOR DIFERENCIAL DR-16A - 40A, 30mA	SEINFRA	UN	1,00000000	114,9500	114,9500
TOTAL MATERIAL:						114,9500
VALOR:						137,47

8.4. C1947 - PONTO ELÉTRICO, MATERIAL E EXECUÇÃO (PT)

MAO DE OBRA		FONTE	UNID	COEFICIENTE	PREÇO UNITÁRIO	TOTAL
10042	AJUDANTE DE ELETRICISTA	SEINFRA	H	3,00000000	18,7700	50,3100
12312	ELETRICISTA	SEINFRA	H	3,00000000	20,7700	62,3100
12543	SERVEANTE	SEINFRA	H	2,50000000	15,5500	38,8750
TOTAL MAO DE OBRA:						151,4950
MATERIAL		FONTE	UNID	COEFICIENTE	PREÇO UNITÁRIO	TOTAL
10356	CABO ISOLADO PVC 750V 2,5 MM2	SEINFRA	M	12,00000000	1,9500	23,5200
10419	CAIXA ESTAMPADA 3"X3", 4"X2", 4"X4" - CHAPA 18	SEINFRA	UN	1,00000000	1,7500	1,7500
10428	CAIXA PASSAG. CHAPA C/TAMPA PARA F. 100X100X80MM	SEINFRA	UN	1,00000000	10,2100	10,2100
10957	CURVA DE PVC RIGIDO PARA ELETRODUTO DE 3/4"	SEINFRA	UN	1,00000000	2,0200	2,0200
10981	DISJUNTOR MONOPOLAR 16A	SEINFRA	UN	0,10000000	9,5000	0,9500
11075	ELETRODUTO DE PVC RIGIDO 3/4"	SEINFRA	M	3,00000000	3,5000	10,5000
11105	ESPELHO 4"X2" OU 3"X3"	SEINFRA	UN	1,00000000	2,6100	2,6100
11181	FITA ISOLANTE	SEINFRA	M	3,00000000	0,8200	2,4600
11262	INTERRUPTOR 2 TECLAS PARALELO 1 TOMADA 2POLOS	SEINFRA	UN	1,00000000	22,2900	22,2900
11409	LUVA DE PVC RIGIDO PARA ELETRODUTO 3/4"	SEINFRA	UN	2,00000000	0,8800	1,7600
TOTAL MATERIAL:						78,0800
VALOR:						229,58

8.5. C1374 - FIO ISOLADO PVC P/750V 2.5 MM2 (M)

MAO DE OBRA		FONTE	UNID	COEFICIENTE	PREÇO UNITÁRIO	TOTAL
10042	AJUDANTE DE ELETRICISTA	SEINFRA	H	0,11000000	18,7700	1,8447
12312	ELETRICISTA	SEINFRA	H	0,11000000	20,7700	2,2847
TOTAL MAO DE OBRA:						4,1294
MATERIAL		FONTE	UNID	COEFICIENTE	PREÇO UNITÁRIO	TOTAL
11172	FIO ISOLADO EM PVC 2.50MM2 - 750V	SEINFRA	M	1,02000000	1,3600	1,3872
TOTAL MATERIAL:						1,3872
VALOR:						5,52

8.6. C1375 - FIO ISOLADO PVC P/750V 4MM2 (M)

MAO DE OBRA		FONTE	UNID	COEFICIENTE	PREÇO UNITÁRIO	TOTAL
10042	AJUDANTE DE ELETRICISTA	SEINFRA	H	0,12000000	18,7700	2,0124
12312	ELETRICISTA	SEINFRA	H	0,12000000	20,7700	2,4924
TOTAL MAO DE OBRA:						4,5048
MATERIAL		FONTE	UNID	COEFICIENTE	PREÇO UNITÁRIO	TOTAL
11173	FIO ISOLADO EM PVC 4.00MM2 - 750V	SEINFRA	M	1,02000000	2,3200	2,3664
TOTAL MATERIAL:						2,3664
VALOR:						6,87

8.7. C1493 - INTERRUPTOR UMA TECLA PARALELO E TOMADA UNIVERSAL 10A 250V (UN)

MAO DE OBRA		FORTE	UNID	COEFICIENTE	PREÇO UNITÁRIO	TOTAL
10042	AJUDANTE DE ELETRICISTA	SEINFRA	H	0,45000000	16,7700	7,5465
12312	ELETRICISTA	SEINFRA	H	0,45000000	20,7700	9,3465
TOTAL MAO DE OBRA:						16,8930
MATERIAL		FORTE	UNID	COEFICIENTE	PREÇO UNITÁRIO	TOTAL
11254	INTERRUPTOR 1 TECLA PARALELO 1 TOMADA 2POLOS UNIV.	SEINFRA	UN	1,00000000	17,7500	17,7500
TOTAL MATERIAL:						17,7500
VALOR:						34,64

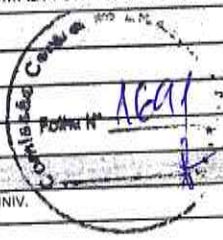

8.8. C1494 - INTERRUPTOR UMA TECLA SIMPLES 10A 250V (UN)

MAO DE OBRA		FORTE	UNID	COEFICIENTE	PREÇO UNITÁRIO	TOTAL
10042	AJUDANTE DE ELETRICISTA	SEINFRA	H	0,21000000	16,7700	3,5217
12312	ELETRICISTA	SEINFRA	H	0,21000000	20,7700	4,3617
TOTAL MAO DE OBRA:						7,8834
MATERIAL		FORTE	UNID	COEFICIENTE	PREÇO UNITÁRIO	TOTAL
11255	INTERRUPTOR 1 TECLA SIMPLES	SEINFRA	UN	1,00000000	7,6000	7,6000
TOTAL MATERIAL:						7,6000
VALOR:						15,48

8.9. C1481 - INTERRUPTOR DUAS TECLAS PARALELO 10A 250V (UN)

MAO DE OBRA		FORTE	UNID	COEFICIENTE	PREÇO UNITÁRIO	TOTAL
10042	AJUDANTE DE ELETRICISTA	SEINFRA	H	0,53000000	16,7700	8,8881
12312	ELETRICISTA	SEINFRA	H	0,53000000	20,7700	11,0081
TOTAL MAO DE OBRA:						19,8962
MATERIAL		FORTE	UNID	COEFICIENTE	PREÇO UNITÁRIO	TOTAL
11261	INTERRUPTOR 2 TECLAS PARALELO	SEINFRA	UN	1,00000000	19,0900	19,0900
TOTAL MATERIAL:						19,0900
VALOR:						38,98

8.10. C2484 - TOMADA 2 POLOS MAIS TERRA 20A 250V (UN)

MAO DE OBRA		FORTE	UNID	COEFICIENTE	PREÇO UNITÁRIO	TOTAL
10042	AJUDANTE DE ELETRICISTA	SEINFRA	H	0,29000000	16,7700	4,8633
12312	ELETRICISTA	SEINFRA	H	0,29000000	20,7700	6,0233
TOTAL MAO DE OBRA:						10,8866
MATERIAL		FORTE	UNID	COEFICIENTE	PREÇO UNITÁRIO	TOTAL
12107	TOMADA 2POLOS E TERRA	SEINFRA	UN	1,00000000	8,4200	8,4200
TOTAL MATERIAL:						8,4200
VALOR:						19,3

8.11. C0327 - ATERRAMENTO COMPLETO C/ 3 HASTES COPPERWELD P/PÁRA-RAIOS (CJ)

MAO DE OBRA		FORTE	UNID	COEFICIENTE	PREÇO UNITÁRIO	TOTAL
10042	AJUDANTE DE ELETRICISTA	SEINFRA	H	6,50000000	16,7700	109,0050
12312	ELETRICISTA	SEINFRA	H	6,50000000	20,7700	135,0050
TOTAL MAO DE OBRA:						244,01
MATERIAL		FORTE	UNID	COEFICIENTE	PREÇO UNITÁRIO	TOTAL
10421	CAIXA INSPEÇÃO DO TERRA	SEINFRA	UN	3,00000000	51,6300	154,89
10841	CONECTOR PARA HASTE TERRA	SEINFRA	UN	3,00000000	2,5900	7,77
11244	HASTE DE ATERRAMENTO COPPERWELD DE 3/4" x 2.40M	SEINFRA	UN	3,00000000	65,0000	195,00
12162	TUBO CERÂMICO DE 300MM	SEINFRA	M	3,00000000	72,4300	217,29
TOTAL MATERIAL:						574,95
VALOR:						818

8.12. C1665 - LUMINÁRIA FLUORESCENTE COMPLETA C/2 LÂMPADAS DE 20W (UN)

MAO DE OBRA		FORTE	UNID	COEFICIENTE	PREÇO UNITÁRIO	TOTAL
10042	AJUDANTE DE ELETRICISTA	SEINFRA	H	1,10000000	16,7700	18,4
12312	ELETRICISTA	SEINFRA	H	1,10000000	20,7700	22,8
TOTAL MAO DE OBRA:						41,
MATERIAL		FORTE	UNID	COEFICIENTE	PREÇO UNITÁRIO	TOTAL
11363	LUMINARIA FLUORESCENTE 2X20W COMPLETA COM LAMPADA	SEINFRA	UN	1,00000000	50,7200	50,7

[Handwritten signature]

[Handwritten marks and signatures]

TOTAL MATERIAL:	92,01
VALOR:	92,01

8.13. C1661 - LUMINÁRIA FLUORESCENTE COMPLETA (2 X 16 W) (UN)						
MAO DE OBRA		FONTE	UNID	COEFICIENTE	PREÇO UNITÁRIO	TOTAL
10042	AJUDANTE DE ELETRICISTA	SEINFRA	H	1,10000000	16,7700	18,4470
12312	ELETRICISTA	SEINFRA	H	1,10000000	20,7700	22,8470
					TOTAL MAO DE OBRA:	41,2940
MATERIAL		FONTE	UNID	COEFICIENTE	PREÇO UNITÁRIO	TOTAL
11370	LUMINARIA FLUORESCENTE COMPLETA (2 X 16) W	SEINFRA	UN	1,00000000	50,7200	50,7200
					TOTAL MATERIAL:	50,7200
					VALOR:	92,01

8.14. C4810 - PROJETOR, EM LED (TEMPERATURA DE COR 4000K), CORPO EM ALUMÍNIO, LENTE EM ACRÍLICO E VEDAÇÃO EM SILICONE, GRAU DE PROTEÇÃO IP65, POTÊNCIA MÍNIMA 60W E MÁXIMA 70W, FLUXO LUMINOSO MÍNIMO 5.000 L.M. FATOR DE POTÊNCIA MÍNIMO 0,92 (UN)						
MAO DE OBRA		FONTE	UNID	COEFICIENTE	PREÇO UNITÁRIO	TOTAL
10042	AJUDANTE DE ELETRICISTA	SEINFRA	H	1,30000000	16,7700	21,8010
12312	ELETRICISTA	SEINFRA	H	1,30000000	20,7700	27,0010
12391	PEDREIRO	SEINFRA	H	1,80000000	20,7700	37,3860
12543	SERVENTE	SEINFRA	H	2,40000000	15,5600	37,3200
					TOTAL MAO DE OBRA:	123,5080
MATERIAL		FONTE	UNID	COEFICIENTE	PREÇO UNITÁRIO	TOTAL
19125	PROJETOR, EM LED (TEMPERATURA DE COR 4000K), CORPO EM ALUMÍNIO, LENTE EM ACRÍLICO E VEDAÇÃO EM SILICONE, GRAU DE PROTEÇÃO IP65, POTÊNCIA MÍNIMA 60W E MÁXIMA 70W, FLUXO LUMINOSO MÍNIMO 5.000 L.M. FATOR DE POTÊNCIA MÍNIMO 0,92	SEINFRA	UN	1,00000000	340,0000	340,0000
					TOTAL MATERIAL:	340,0000
					VALOR:	463,51

9.1. C1359 - EXTINTOR DE GÁS CARBÔNICO OU PÓ QUÍMICO DE 4 OU 6KG (UN)						
MAO DE OBRA		FONTE	UNID	COEFICIENTE	PREÇO UNITÁRIO	TOTAL
10043	AJUDANTE DE ENCANADOR	SEINFRA	H	0,40000000	16,7700	6,7080
12320	ENCANADOR	SEINFRA	H	0,40000000	20,3200	8,1280
					TOTAL MAO DE OBRA:	14,8360
MATERIAL		FONTE	UNID	COEFICIENTE	PREÇO UNITÁRIO	TOTAL
11145	EXTINTOR CO2 DE 6 KG	SEINFRA	UN	1,00000000	641,6600	641,6600
11566	PARAFUSO - 8MM COM BUCHA PLASTICA	SEINFRA	UN	2,00000000	0,7200	1,4400
					TOTAL MATERIAL:	643,1000
					VALOR:	657,94

9.2. C4394 - LUMINÁRIA DE EMERGÊNCIA (UN)						
MAO DE OBRA		FONTE	UNID	COEFICIENTE	PREÇO UNITÁRIO	TOTAL
12312	ELETRICISTA	SEINFRA	H	0,50000000	20,7700	10,3850
12543	SERVENTE	SEINFRA	H	0,50000000	15,5600	7,7750
					TOTAL MAO DE OBRA:	18,1600
MATERIAL		FONTE	UNID	COEFICIENTE	PREÇO UNITÁRIO	TOTAL
18246	LUMINÁRIA DE EMERGÊNCIA	SEINFRA	UN	1,00000000	239,7000	239,7000
					TOTAL MATERIAL:	239,7000
					VALOR:	257,86

9.3. C4850 - PLACA EM ACRÍLICO ADESIVADA PARA SINALIZAÇÃO COM INDICAÇÃO DE ROTA DE FUGA 26X13CM (M)						
MAO DE OBRA		FONTE	UNID	COEFICIENTE	PREÇO UNITÁRIO	TOTAL
12543	SERVENTE	SEINFRA	H	0,40000000	15,5600	6,2240
					TOTAL MAO DE OBRA:	6,2240
MATERIAL		FONTE	UNID	COEFICIENTE	PREÇO UNITÁRIO	TOTAL
11566	PARAFUSO - 8MM COM BUCHA PLASTICA	SEINFRA	UN	4,00000000	0,7200	2,8800
19150	PLACA DE ACRÍLICO TRANSPARENTE ADESIVADA PARA SINALIZACAO DE PORTAS, BORDA	SEINFRA	UN	0,03380000	45,3000	1,5300
					TOTAL MATERIAL:	4,4100
					VALOR:	10,6340

9.4. C4649 - SINALIZAÇÃO PARA EXTINTOR (UN)						
MAO DE OBRA		FONTE	UNID	COEFICIENTE	PREÇO UNITÁRIO	TOTAL
10045	AJUDANTE DE PINTOR	SEINFRA	H	0,80000000	16,7700	13,4160
12395	PINTOR	SEINFRA	H	1,50000000	20,7700	31,1550
					TOTAL MAO DE OBRA:	44,5710
MATERIAL		FONTE	UNID	COEFICIENTE	PREÇO UNITÁRIO	TOTAL
		SEINFRA	UN			
					VALOR:	44,5710

12084	TINTA A BASE DE EMULSÃO ACRÍLICA (PARA PISOS)	SEINFRA	L	0,03000000		0,4920	
						TOTAL MATERIAL:	0,4920
						VALOR:	45,00

10.1. C4913 - REMOÇÃO DE PINTURA LÁTEX (RASPAGEM E/OU LIXAMENTO E/OU ESCOVAÇÃO) (M2)

MAO DE OBRA		FORTE	UNID	COEFICIENTE	PREÇO UNITÁRIO	TOTAL	
12543	SERVENTE	SEINFRA	H	0,40000000	15,5500	6,2200	
						TOTAL MAO DE OBRA:	6,2200
						VALOR:	6,22

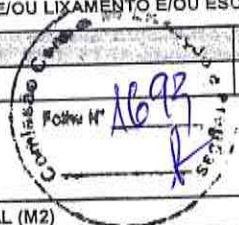

10.2. C0588 - CAJAÇÃO EM DUAS DEMÃOS COM SUPERCAL (M2)

MAO DE OBRA		FORTE	UNID	COEFICIENTE	PREÇO UNITÁRIO	TOTAL	
12395	PINTOR	SEINFRA	H	0,20000000	20,7700	4,1540	
						TOTAL MAO DE OBRA:	4,1540
MATERIAL		FORTE	UNID	COEFICIENTE	PREÇO UNITÁRIO	TOTAL	
12496	SUPERCAL	SEINFRA	KG	0,30000000	1,1500	0,3450	
						TOTAL MATERIAL:	0,3450
						VALOR:	4,50

10.3. C1615 - LATEX DUAS DEMÃOS EM PAREDES INTERNAS S/MASSA (M2)

MAO DE OBRA		FORTE	UNID	COEFICIENTE	PREÇO UNITÁRIO	TOTAL	
10045	AJUDANTE DE PINTOR	SEINFRA	H	0,35000000	16,7700	5,8695	
12395	PINTOR	SEINFRA	H	0,40000000	20,7700	8,3080	
						TOTAL MAO DE OBRA:	14,1775
MATERIAL		FORTE	UNID	COEFICIENTE	PREÇO UNITÁRIO	TOTAL	
11347	LIXA PARA MADEIRA/MASSA	SEINFRA	UN	0,25000000	0,5500	0,1375	
11490	LÍQUIDO SELADOR PARA PINTURA LATEX	SEINFRA	L	0,12000000	12,0800	1,4496	
12096	TINTA LATEX	SEINFRA	L	0,17000000	21,2500	3,6125	
						TOTAL MATERIAL:	5,1996
						VALOR:	19,38

10.4. C1614 - LATEX DUAS DEMÃOS EM PAREDES EXTERNAS S/MASSA (M2)

MAO DE OBRA		FORTE	UNID	COEFICIENTE	PREÇO UNITÁRIO	TOTAL	
10045	AJUDANTE DE PINTOR	SEINFRA	H	0,35000000	16,7700	5,8695	
12395	PINTOR	SEINFRA	H	0,40000000	20,7700	8,3080	
						TOTAL MAO DE OBRA:	14,1775
MATERIAL		FORTE	UNID	COEFICIENTE	PREÇO UNITÁRIO	TOTAL	
10035	AGUARRAZ MINERAL	SEINFRA	L	0,05000000	17,1900	0,8595	
11347	LIXA PARA MADEIRA/MASSA	SEINFRA	UN	0,25000000	0,5500	0,1375	
11488	LÍQUIDO PREPARADOR DE SUPERFÍCIES	SEINFRA	L	0,12000000	11,9100	1,4292	
12097	TINTA LATEX ACRÍLICA	SEINFRA	L	0,17000000	24,5900	4,1803	
						TOTAL MATERIAL:	6,6065
						VALOR:	20,78

10.5. 88488 - APLICAÇÃO MANUAL DE PINTURA COM TINTA LÁTEX ACRÍLICA EM TETO, DUAS DEMÃOS. AF_08/2014 (M2)

MATERIAL		FORTE	UNID	COEFICIENTE	PREÇO UNITÁRIO	TOTAL	
00007356	TINTA ACRÍLICA PREMIUM, COR BRANCO FOSCO	SINAPI	L	0,33000000	23,14	7,63	
						TOTAL MATERIAL:	7,63
SERVIÇO		FORTE	UNID	COEFICIENTE	PREÇO UNITÁRIO	TOTAL	
88310	PINTOR COM ENCARGOS COMPLEMENTARES	SINAPI	H	0,24000000	19,62	4,71	
88316	SERVENTE COM ENCARGOS COMPLEMENTARES	SINAPI	H	0,08900000	14,78	1,31	
						TOTAL SERVIÇO:	6,02
						VALOR:	13,7

10.6. C1279 - ESMALTE DUAS DEMÃOS EM ESQUADRIAS DE FERRO (M2)

MAO DE OBRA		FORTE	UNID	COEFICIENTE	PREÇO UNITÁRIO	TOTAL
10045	AJUDANTE DE PINTOR	SEINFRA	H	0,80000000	16,7700	13,41

[Handwritten signature]

[Handwritten mark]

[Handwritten signature]

[Handwritten mark]

[Handwritten mark]



PREFEITURA MUNICIPAL DE

Guaiúba

HUMANIZAR, DESENVOLVER E PROSPERAR



Estado do Ceará
Prefeitura Municipal de Guaiúba

Cálculo do BDI



PREFEITURA MUNICIPAL DE

Guaiúba

HUMANIZAR, DESENVOLVER E PROSPERAR.

PREFEITURA MUNICIPAL DE GUAÍÚBA



OBRA: REFORMA DA CEI JONAS ACCIOLY

END: BAÚ, GUAÍÚBA/CE

DATA: 11/08/2021

TABELA: SEINFRA 27.1 DESONERADA, SINAPI 07/2021 DESONERADA

BDI= 25,92%

COMPOSIÇÃO DE BDI

COD	DESCRIÇÃO	%
Despesas Indiretas		
AC	Administração central	3,00
DF	Despesas financeiras	0,59
R	Riscos	0,97
Despesas Indiretas		4,56
Benefício		
S + G	Garantia/seguros	0,80
L	Lucro	6,16
Benefício		6,96
I	Impostos	
	PIS	0,65
	COFINS	3,00
	ISS (5% Sobre 60% do valor da nota fiscal)	3,00
	CPRB (4,5%, Apenas quando tiver desoneração INSS)	4,50
TOTAL DOS IMPOSTOS		11,15
BDI =		25,92%

$$BDI = \frac{(1 + AC + S + R + G)(1 + DF)(1 + L)}{(1 - I)} - 1$$

Jordan Matheus Alves da Silva
JORDAN MATHEUS ALVES DA SILVA
 ENGENHEIRO CIVIL
 RNP: 061981361-0 CREA CE

José Malton Araújo Nochrato
JOSÉ MALTON ARAÚJO NOCRATO
 SECRETÁRIO DE EDUCAÇÃO E DESPORTO
 PORT.Nº 0003/2021

Handwritten initials and marks



PREFEITURA MUNICIPAL DE

Guaiúba

HUMANIZAR, DESENVOLVER E PROSPERAR.



Estado do Ceará
Prefeitura Municipal de Guaiúba

Cálculo dos Encargos Sociais



TABELA DE ENCARGOS SOCIAIS

	OBRA:	CEI JONAS ACCIOLY TORRES	DATA : 11/08/2021	BDI : 25.92%			
	DESCRIÇÃO:	REFORMA	FONTE:	VERSÃO:	HORA:	MES:	
	LOCAL:	BAÚ, GUAÍÚBA-CE	SEINFRA	027,1 COM DESONERAÇÃO	83,85%	47,76%	05/2021
			BINAPI	2021.06 COM DESONERAÇÃO	83,85%	47,76%	07/2021

COD	DESCRIÇÃO	HCRA %	MES %
A	GRUPO A		
A1	INSS	0,00	0,00
A2	SESI	1,50	1,50
A3	SENAI	1,00	1,00
A4	INCRA	0,20	0,20
A5	SEBRAE	0,60	0,60
A6	Salário Educação	2,50	2,50
A7	Seguro Contra Acidentes de Trabalho	3,00	3,00
A8	FGTS	8,00	8,00
A9	SECONCI	0,00	0,00
	TOTAL	16,80	16,80

Comissão Controladora
 Folha N° 1697
 11/08/2021

B	GRUPO B		
B1	Repouso Semanal Remunerado	17,84	0,00
B2	Feriados	3,71	0,00
B3	Auxílio - Enfermidade	0,87	0,67
B4	13º Salário	10,80	8,33
B5	Licença Paternidade	0,07	0,06
B6	Faltas Justificadas	0,72	0,66
B7	Dias de Chuvas	1,55	0,00
B8	Auxílio Acidente de Trabalho	0,11	0,08
B9	Férias Gozadas	8,71	6,73
B10	Salário Maternidade	0,03	0,03
	TOTAL	44,41	16,46

C	GRUPO C		
C1	Aviso Prévio Indenizado	5,40	4,17
C2	Aviso Prévio Trabalhado	0,13	0,10
C3	Férias Indenizadas	4,85	3,75
C4	Depósito Rescisão Sem Justa Causa	3,90	3,01
C5	Indenização Adicional	0,45	0,35
	TOTAL	14,73	11,38

D	GRUPO D		
D1	Reincidência de Grupo A sobre Grupo B	7,46	2,77
D2	Reincidência de Grupo A sobre Aviso Prévio Trabalhado e Reincidência do FGTS sobre Aviso Prévio Indenizado	0,45	0,35
	TOTAL	7,91	3,12

Horista = 83,85%
 Mensalista = 47,76%

A + B + C + D

 JORDAN MATHEUS ALVES DA SILVA
 ENGENHEIRO CIVIL
 RNP: 061981361-0 CREA CE



 JOSÉ MAÍLTON ARAÚJO NOCHRATO
 SECRETÁRIO DE EDUCAÇÃO E DESPORTO
 PORT. N° 0003/2021

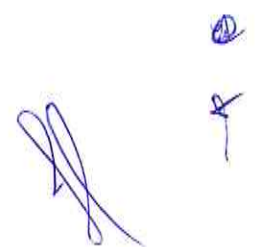



PREFEITURA MUNICIPAL DE

Guaiúba

HUMANIZAR, DESENVOLVER E PROSPERAR



Estado do Ceará
Prefeitura Municipal de Guaiúba





Anotação de Responsabilidade Técnica - ART
Lei nº 6.496, de 7 de dezembro de 1977

CREA-CE

ART OBRA / SERVIÇO
Nº CE20210843855

Conselho Regional de Engenharia e Agronomia do Ceará



1. Responsável Técnico

JORDAN MATHEUS ALVES DA SILVA
Título profissional: ENGENHEIRO CIVIL

RNP: 0619813610
Registro: 352337CE

2. Dados do Contrato

Contratante: PREFEITURA MUNICIPAL DE GUAÍÚBA/CE
RUA PEDRO AUGUSTO
Complemento:
Cidade: GUAÍÚBA

Bairro: CENTRO
UF: CE

CPF/CNPJ: 12.359.535/0001-32
Nº: 53
CEP: 61890000
ART Vinculada: CE20210770265

Contrato: Não especificado
Valor: R\$ 2.000,00
Ação Institucional: NENHUMA - NÃO OPTANTE

Celebrado em:
Tipo de contratante: Pessoa Jurídica de Direito Público

3. Dados da Obra/Serviço

RUA DIVERSAS

Nº: S/N

Complemento:
Cidade: GUAÍÚBA

Bairro: DIVERSOS
UF: CE

CEP: 61890000

Data de Início: 10/08/2021

Previsão de término: 10/10/2021

Coordenadas Geográficas: -4.040490, -38.636464

Finalidade: Infraestrutura

Código: Não Especificado

Proprietário: PREFEITURA MUNICIPAL DE GUAÍÚBA/CE

CPF/CNPJ: 12.359.535/0001-32

4. Atividade Técnica

15 - Elaboração	Quantidade	Unidade
80 - Projeto > CONSTRUÇÃO CIVIL > EDIFICAÇÕES > DE REFORMA DE EDIFICAÇÃO > #1.1.2.1 - DE ALVENARIA	30,00	un
80 - Projeto > ESTRUTURAS > ALVENARIA ESTRUTURAL > #2.10.1 - DE ALVENARIA ESTRUTURAL	30,00	un
80 - Projeto > CONSTRUÇÃO CIVIL > EDIFICAÇÕES > DE EDIFICAÇÃO > #1.1.1.2 - DE MADEIRA	30,00	un
80 - Projeto > ELETROTÉCNICA > TECNOLOGIA DOS MATERIAIS ELÉTRICOS > DE MATERIAIS ELÉTRICOS > #11.1.1.1 - CONDUTORES	30,00	un
80 - Projeto > CONSTRUÇÃO CIVIL > INSTALAÇÕES HIDROSSANITÁRIAS > #1.4.1 - DE SISTEMA DE ÁGUA POTÁVEL	30,00	un
35 - Elaboração de orçamento > CONSTRUÇÃO CIVIL > EDIFICAÇÕES > DE REFORMA DE EDIFICAÇÃO > #1.1.2.1 - DE ALVENARIA	30,00	un
35 - Elaboração de orçamento > ESTRUTURAS > ALVENARIA ESTRUTURAL > #2.10.1 - DE ALVENARIA ESTRUTURAL	30,00	un
35 - Elaboração de orçamento > CONSTRUÇÃO CIVIL > EDIFICAÇÕES > DE EDIFICAÇÃO > #1.1.1.2 - DE MADEIRA	30,00	un
35 - Elaboração de orçamento > ELETROTÉCNICA > TECNOLOGIA DOS MATERIAIS ELÉTRICOS > DE MATERIAIS ELÉTRICOS > #11.1.1.1 - CONDUTORES	30,00	un
35 - Elaboração de orçamento > CONSTRUÇÃO CIVIL > INSTALAÇÕES HIDROSSANITÁRIAS > #1.4.1 - DE SISTEMA DE ÁGUA POTÁVEL	30,00	un

Após a conclusão das atividades técnicas o profissional deve proceder a baixa desta ART

5. Observações

ART REFERENTE AOS PROJETOS E ORÇAMENTOS DE DIVERSOS PRÉDIOS DE INTERESSE DA SECRETARIA DE EDUCAÇÃO DO MUNICÍPIO DE GUAÍÚBA.

6. Declarações

Declaro que estou cumprindo as regras de acessibilidade previstas nas normas técnicas da ABNT, na legislação específica e no decreto n. 5296/2004.

7. Entidade de Classe

NENHUMA - NÃO OPTANTE

A autenticidade desta ART pode ser verificada em: <https://crea-ce.aita.com.br/publico/>, com a chave: 6wbCb
Impresso em: 26/08/2021 às 12:53:46 por: , ip: 45.179.225.119

www.crea-ce.org.br
Tel: (86) 3453-5800

faleconosco@crea-ce.org.br
Fax: (86) 3453-5804

CREA-CE
Conselho Regional de Engenharia e Agronomia do Ceará



(Handwritten signature and initials)



Anotação de Responsabilidade Técnica - ART
Lei nº 6.496, de 7 de dezembro de 1977

CREA-CE

ART OBRA / SERVIÇO
Nº CE20210843855

Conselho Regional de Engenharia e Agronomia do Ceará

INICIAL

8. Assinaturas _____

Declaro serem verdadeiras as informações acima

_____ de _____ de _____
Local data

Jordan Matheus Alves da Silva
JORDAN MATHEUS ALVES DA SILVA - CPF: 020.470.893-84

[Signature]
PREFEITURA MUNICIPAL DE GUIAUBA/CE - CNPJ: 12.389.535/0001-32

9. Informações _____

* A ART é válida somente quando quitada, mediante apresentação do comprovante do pagamento ou conferência no site do Crea.

10. Valor _____

Valor da ART: R\$ 88,78 Registrada em: 25/08/2021 Valor pago: R\$ 88,78 Nosso Número: 8214857893



A autenticidade desta ART pode ser verificada em: <https://crea-ce.sitec.com.br/publico/>, com a chave: 5wbCb
Impresso em: 28/08/2021 às 12:53:46 por: , ip: 45.179.226.118



[Handwritten signature]



PREFEITURA MUNICIPAL DE

Guaiúba

HUMANIZAR, DESENVOLVER E PROSPERAR.



Estado do Ceará
Prefeitura Municipal de Guaiúba

Relatório Fotográfico

Comissão Controladora de Licitação e Pregão
 Foto Nº 1702
 f



PREFEITURA MUNICIPAL DE
Guaiúba
 P. S. S. P. A. S. C. R. I. P. A. M. E. N. T. U. M. S. E. L. A. M. E. N. T. A. U.

PREFEITURA MUNICIPAL DE GUAÍÚBA-CE
 SECRETARIA DE INFRAESTRUTURA E HABITAÇÃO
 RELATÓRIO FOTOGRÁFICO

OBRA: CEI JONAS ACCIOLY



FOTO Nº	BAÚ
1	AGOSTO 2021



FOTO Nº	BAÚ
2	AGOSTO 2021



FOTO Nº	BAÚ
3	AGOSTO 2021

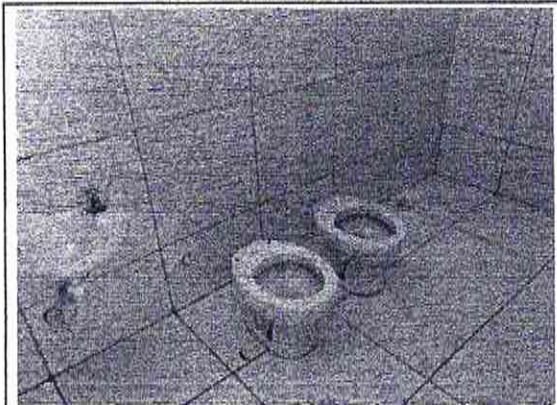

FOTO Nº	BAÚ
4	AGOSTO 2021

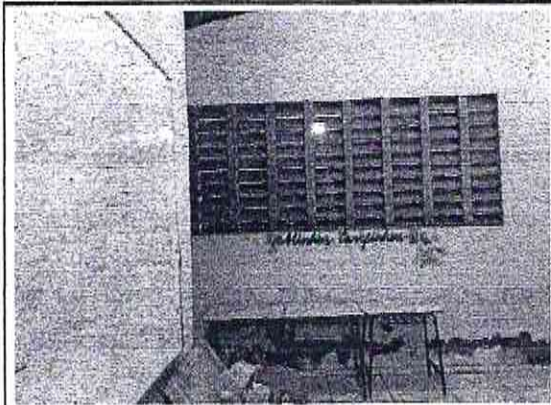

FOTO Nº	BAÚ
5	AGOSTO 2021

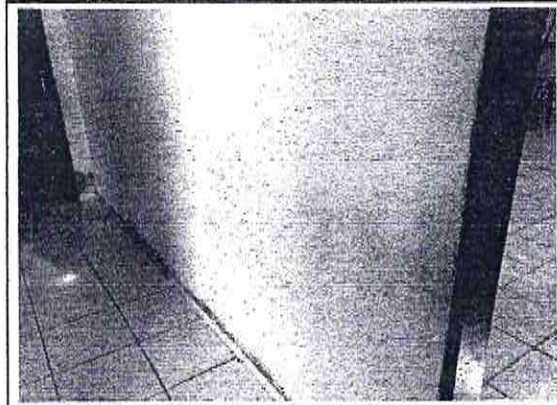

FOTO Nº	BAÚ
6	AGOSTO 2021

Jonas

[Handwritten signatures]



FOTO Nº	BAÚ
7	AGOSTO 2021



FOTO Nº	BAÚ
8	AGOSTO 2021

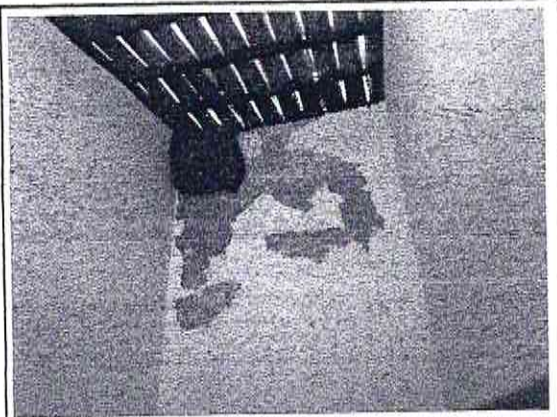

FOTO Nº	BAÚ
9	AGOSTO 2021



FOTO Nº	BAÚ
10	AGOSTO 2021

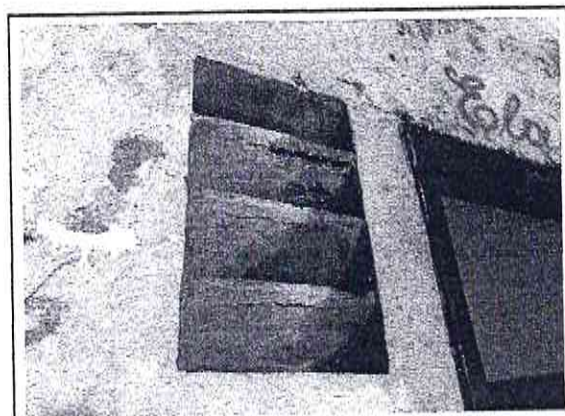

FOTO Nº	BAÚ
11	AGOSTO 2021



FOTO Nº	BAÚ
12	AGOSTO 2021

[Handwritten signature]

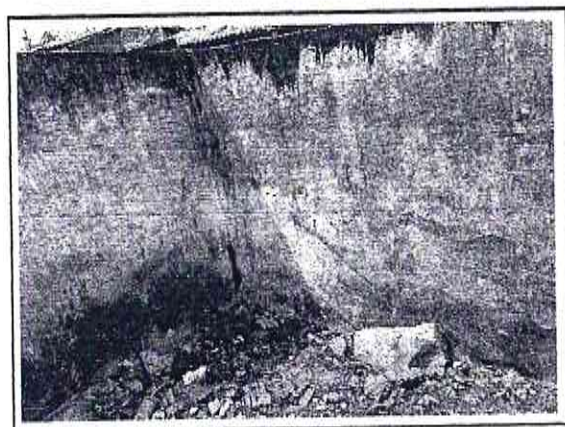
[Handwritten mark]

Ⓜ

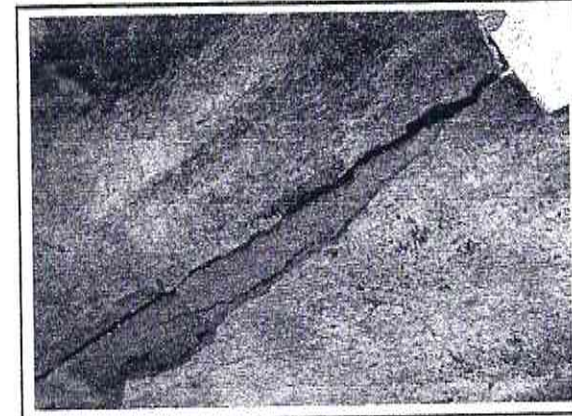
[Handwritten signature]



FOTO Nº	BAÚ
13	AGOSTO 2021



FOTO Nº	BAÚ
14	AGOSTO 2021

[Handwritten signature]

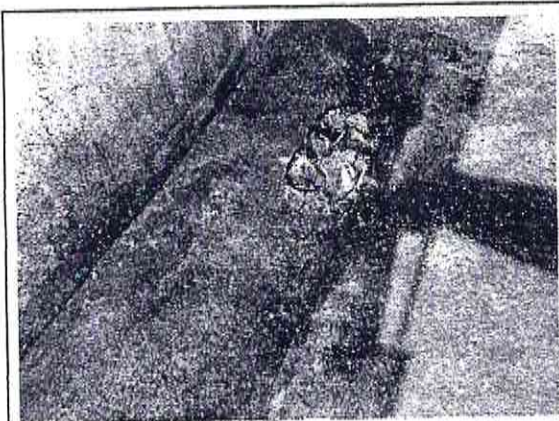
[Handwritten signature]

[Small handwritten mark]

[Handwritten signature]



PREFEITURA MUNICIPAL DE

Guaiúba

HUMANIZAR. DESENVOLVER E PROSPERAR



Estado do Ceará
Prefeitura Municipal de Guaiúba

Peças Gráficas

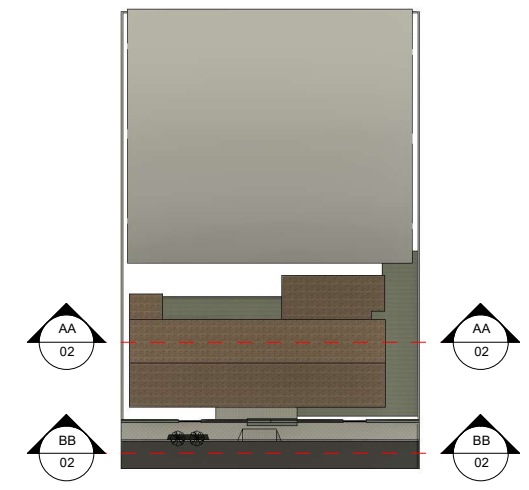
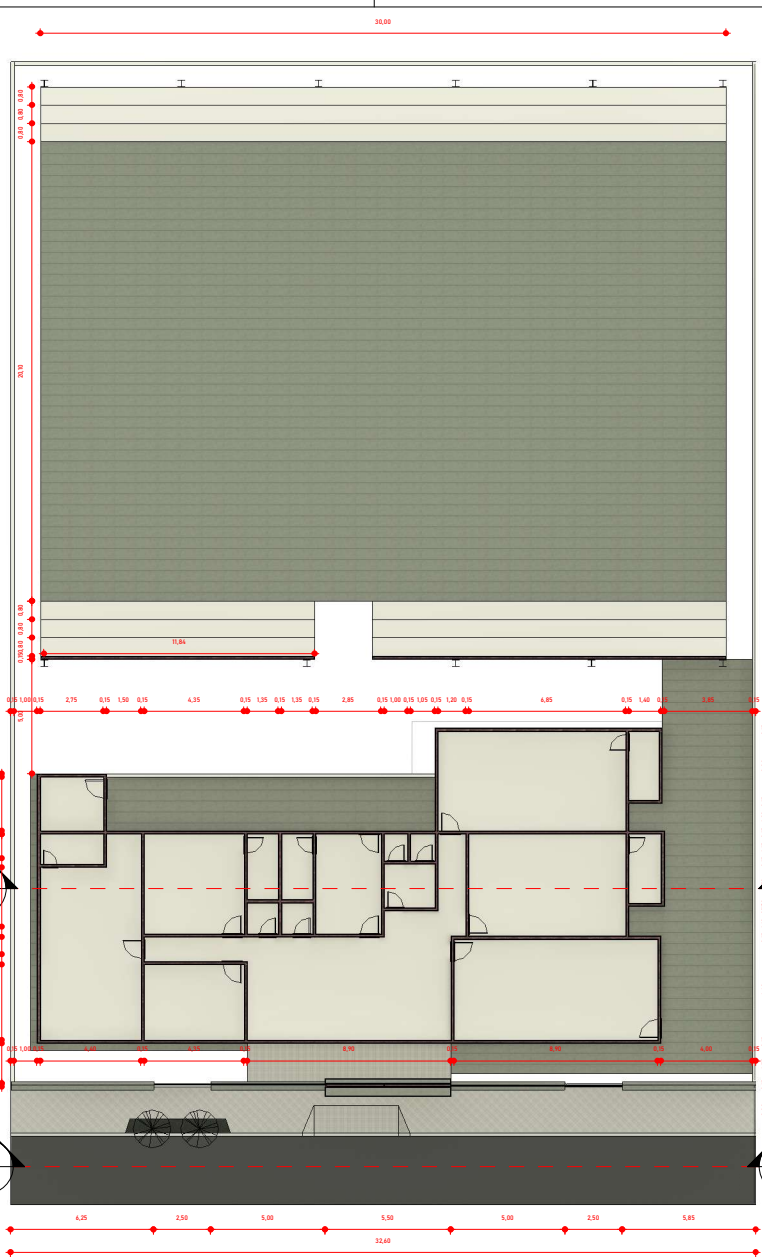

2 PLANTA COBERTA
1 : 500

1 PLANTA BAIXA
1 : 200

OBRA: PROJETO ARQUITETÔNICO		ENGENHEIRO CIVIL: JORDAN MATHEUS ALVES DA SILVA	
CLIENTE: PREFEITURA MUNICIPAL DE GUAIÚBA		CREA: RNP: 0619813610 CREA-CE	
ENDEREÇO: GUAIÚBA-CE		DESENHISTA: JORDAN	
ESCALA: Como indicado	DATA: 11/08/2021	Nº DA PRANCHA 01 / 02	



1 AA
1 : 100



3 BB
1 : 100

OBRA: PROJETO ARQUITETÔNICO		ENGENHEIRO CIVIL: JORDAN MATHEUS ALVES DA SILVA	
CLIENTE: PREFEITURA MUNICIPAL DE GUAÍÚBA		CREA: RNP: 0619813610 CREA-CE	
ENDEREÇO: GUAÍÚBA-CE		DESENHISTA: JORDAN	
ESCALA: 1 : 100	DATA: 11/08/2021	Nº DA PRANCHA 02 / 02	