



**ANEXO B - DISPONÍVEIS ATRAVÉS DO SITE OFICIAL DA PREFEITURA:
www.guaiuba.ce.gov.br, Selecione o Serviço: Licitações**

ANEXO B1. PLANILHA DE PREÇOS BÁSICOS

ANEXO B2. CRONOGRAMA FÍSICO - FINANCEIRO

ANEXO B3. ESPECIFICAÇÕES TÉCNICAS

ANEXO B4. COMPOSIÇÕES DE PREÇOS

ANEXO B5. COMPOSIÇÃO DA PARCELA DE B.D.I.

ANEXO B6. ENCARGOS SOCIAIS

ANEXO B7. PROJETOS E PLANTAS



PREFEITURA MUNICIPAL DE

Guaiúba

HUMANIZAR, DESENVOLVER E PROSPERAR



Estado do Ceará

Prefeitura Municipal de Guaiúba

Projeto Básico de Engenharia

OBJETO: REFORMA DA CRECHE WALQUIRIA BARBOSA, NA SEDE,
MUNICÍPIO DE GUAÍUBA-CE.

Agosto/2021



Apresentação

Dados da Obra

Este memorial refere-se às obras de Reforma da Creche Walquiria Barbosa Araújo, localizada na Rua Ananias Da Cunha, s/n, 17 de Março, Município de Guaiúba/CE, conforme Planta em Anexo.

Localização da Obra

A referida obra será executada na Rua Ananias Da Cunha, s/n, 17 de Março, Município de Guaiúba/CE.

Descrição Sumária do Projeto

Este projeto apresenta-se em um único volume contendo os seguintes capítulos:

- ⊕ Apresentação
- ⊕ Localização no Município
- ⊕ Orçamento Básico
- ⊕ Cronograma Físico-Financeiro
- ⊕ Planilha de Quantitativos
- ⊕ Composições de Preços
- ⊕ Cálculo de Encargos Sociais
- ⊕ Cálculo de BDI
- ⊕ Memorial Descritivo e Especificações Técnicas
- ⊕ ART E RRT
- ⊕ Relatório Fotográfico
- ⊕ Peças Gráficas



PREFEITURA MUNICIPAL DE

Guaiúba

HUMANIZAR, DESENVOLVER E PROSPERAR

Estado do Ceará
Prefeitura Municipal de Guaiúba

Localização no Município

Localização do Município



Situação do Município

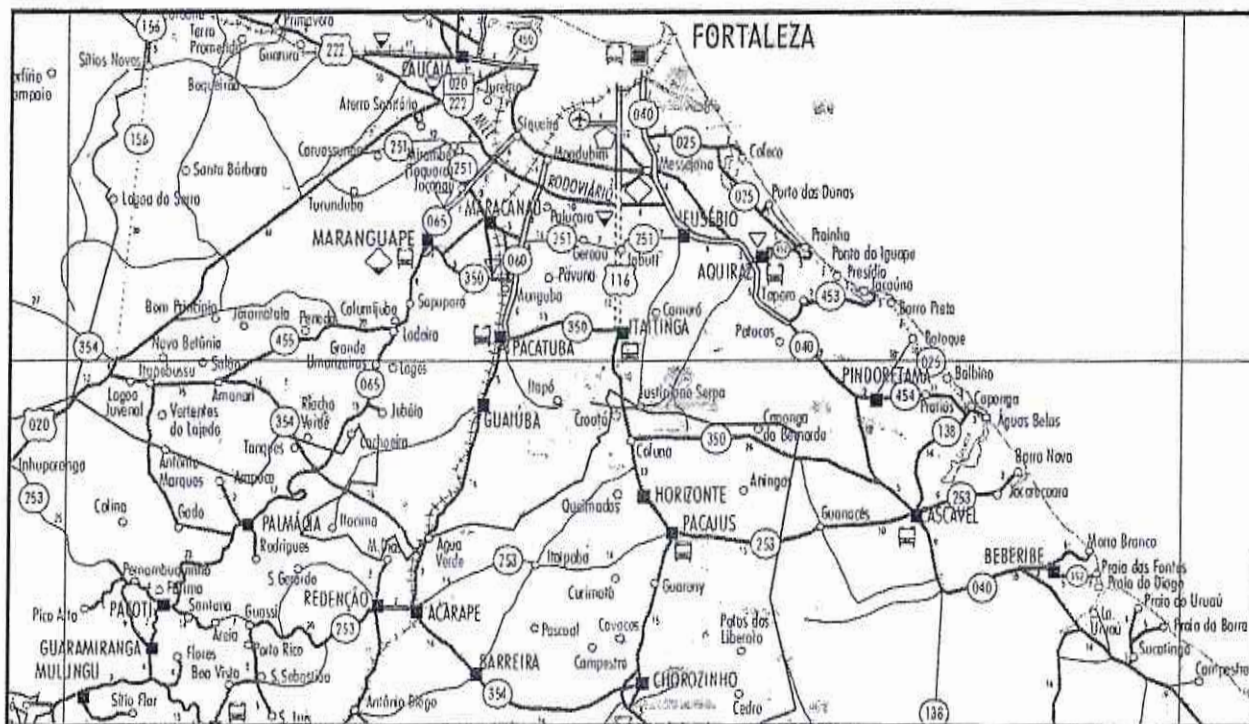

Acessos ao Município

Jordan

[Handwritten marks]

[Handwritten signature]



PREFEITURA MUNICIPAL DE

Guaiúba

HUMANIZAR, DESENVOLVER E PROSPERAR

Estado do Ceará
Prefeitura Municipal de Guaiúba

Orçamento Básico

Handwritten signature



Handwritten initials and signature

PLANILHA ORÇAMENTÁRIA							
	OBRA:	CRECHE WALQUIRIA BARBOSA DE ARAÚJO	DATA:	11/08/2021	BDI:	25,02%	
	DESCRIÇÃO:	REFORMA	FONTE:	VERSÃO:	HORA:	MES:	REF:
	LOCAL:	SEDE, GUAÍUBA-CE	SEINFRA:	027.1 COM DESONERAÇÃO	83,85%	47,75%	06/2021
			SINAPI:	2021/08 COM DESONERAÇÃO	83,85%	47,75%	07/2021

ITEM	CÓDIGO	DESCRIÇÃO	FONTE	UND	QUANTIDADE	PREÇO UNITÁRIO R\$	PREÇO TOTAL R\$
1	SERVIÇOS PRELIMINARES						15.220,65
1.1	C1937	PLACAS PADRÃO DE OBRA	SEINFRA	M2	8,60	151,47	454,41
1.2	C2210	RETIRADA DE PORTAS E JANELAS, INCLUSIVE BATENTES	SEINFRA	M2	21,04	147,70	309,94
1.3	97622	DEMOLIÇÃO DE ALVENARIA DE BLOCO FURADO, DE FORMA MANUAL, SEM REAPROVEITAMENTO. AF 12/2017	SINAPI	M3	0,23	38,64	243,96
1.4	C1074	DEMOLIÇÃO DE REVESTIMENTO C/CERÂMICAS	SEINFRA	M2	138,08	42,07	5.897,05
1.5	C1070	DEMOLIÇÃO DE REVESTIMENTO C/ARGAMASSA	SEINFRA	M2	35,20	8,54	310,11
1.6	C1066	DEMOLIÇÃO DE PISO CIMENTADO SOBRE LASTRO DE CONCRETO	SEINFRA	M2	342,33	22,02	7.846,20
1.7	C3040	RETIRADA DE GRADE DE FERRO	SEINFRA	M2	8,40	7,26	60,98
2	PÓRTICO FACHADA						14.492,01
2.1	C1258	ESCAVAÇÃO MANUAL CAMPO ABERTO EM TERRA ATÉ 2M	SEINFRA	M3	0,80	45,56	35,45
2.2	C0054	ALVENARIA DE EMBASAMENTO DE PEDRA ARGAMASSADA	SEINFRA	M3	0,75	423,18	317,39
2.3	C1399	FORMA PLANA CHAPA COMPENSADA PLASTIFICADA, ESP.= 12mm UTIL. 5X	SEINFRA	M2	5,68	95,91	544,77
2.4	C0216	ARMADURA CA-50A MÉDIA D= 6,3 A 10,0mm	SEINFRA	KG	78,33	14,13	1.105,80
2.5	C0843	CONCRETO P/VIBR., FCK 25 MPa COM AGREGADO ADQUIRIDO	SEINFRA	M3	0,94	428,40	400,82
2.6	C0047	ALVENARIA DE BLOCO CERÂMICO FURADO (9x19x39)cm C/ARGAMASSA MISTA DE CAL HIDRATADA, ESP=9 cm	SEINFRA	M2	12,10	36,38	440,20
2.7	87894	CHAPISCO APLICADO EM ALVENARIA (SEM PRESENÇA DE VÃOS) E ESTRUTURAS DE CONCRETO DE FACHADA, COM COLHER DE PEDREIRO. ARGAMASSA TRAÇO 1:3 COM PREPARO EM BETONEIRA 400L. AF_06/2014	SINAPI	M2	24,20	4,86	117,01
2.8	C1212	EMBOÇO C/ ARGAMASSA MISTA DE CIMENTO, CAL EM PASTA E AREIA S/PENEIRAR TRAÇO 1:1,5:9 ESP.= 20mm P/ PAREDE	SEINFRA	M2	24,20	30,64	746,33
2.9	C3028	REBOCO C/ ARGAMASSA DE CIMENTO E AREIA PENEIRADA, TRAÇO 1:3	SEINFRA	M2	24,20	43,26	1.046,89
2.10	C4554	TELHA DE ALUMÍNIO, TRAPEZOIDAL e = 0,7mm	SEINFRA	M2	9,28	54,08	501,86
2.11	C2469	TINTA AUTOMOTIVA 2 DEMÃOS EM METÁLICOS	SEINFRA	M2	9,28	44,29	411,01
2.12	00034721	PLACA DE SINALIZAÇÃO EM CHAPA DE ALUMINIO COM PINTURA REFLETIVA, E = 2 MM	SINAPI	M2	6,76	648,00	4.380,48
2.13	C1620	LEITREIRO - LETRA EM CAIXA DE ZINCO, H= 20CM	SEINFRA	UN	53,00	83,80	4.441,40
3	PAREDES E PAINÉIS						9.579,82
3.1	C0046	ALVENARIA DE BLOCO CERÂMICO FURADO (19x19x39)cm C/ARGAMASSA MISTA DE CAL HIDRATADA ESP=19 cm	SEINFRA	M2	19,49	62,66	1.225,14
3.2	C0054	ALVENARIA DE EMBASAMENTO DE PEDRA ARGAMASSADA	SEINFRA	M3	1,48	423,18	626,31
3.3	C3028	REBOCO C/ ARGAMASSA DE CIMENTO E AREIA PENEIRADA, TRAÇO 1:3	SEINFRA	M2	74,18	43,26	3.209,03
3.4	C1220	EMBOÇO C/ ARGAMASSA DE CIMENTO E AREIA S/ PENEIRAR, TRAÇO 1:3	SEINFRA	M2	74,18	31,99	2.373,02
3.5	C077B	CHAPISCO C/ ARGAMASSA DE CIMENTO E AREIA S/ PENEIRAR TRAÇO 1:3 ESP=5 mm P/ TETO	SEINFRA	M2	74,18	12,13	899,80
3.6	102257	DIVISÓRIA BANITÁRIA, TIPO CABINE, EM PAINEL DE GRANILITE, ESP = 3CM, ASSENTADO COM ARGAMASSA COLANTE AC III-E, EXCLUSIVE FERRAGENS. AF_01/2021	SINAPI	M2	4,80	259,65	1.246,32
4	ESQUADRIAS						11.821,38
4.1	C1967	PORTA DE ALUMÍNIO ANODIZADO COMPACTA	SEINFRA	M2	13,44	525,28	7.059,75
4.2	C4556	PORTÃO PIVOTANTE NYLOFOR, COMPOSTO DE QUADRO, PAINÉIS E ACESSÓRIOS COM PINTURA ELETROSTÁTICA COM TINTA POLIESTER, NAS CORES VERDE OU BRANCA, COM POSTE EM AÇO REVESTIDO, COR VERDE OU BRANCA - FORNECIMENTO E MONTAGEM	SEINFRA	M2	4,00	494,52	1.978,08
4.3	C4730	CERCA/GRADIL NYLOFOR H=1,53M, MALHA 5 X 20CM - FIO 4,30MM, COM FIXADORES DE POLIAMIDA EM POSTE 40 X 80 MM CHUMBADOS EM BASE DE CONCRETO (EXCLUSIVE ESTA), REVESTIDOS EM POLIESTER POR PROCESSO DE PINTURA ELETROSTÁTICA (GRADIL E POSTE), NAS CORES VERDE OU BRANCA - FORNECIMENTO E INSTALAÇÃO	SEINFRA	M	5,00	209,64	1.048,20
4.4	C0805	COBOGÔ DE CIMENTO TIPO DIAMANTE	SEINFRA	M2	10,00	117,03	1.170,30
4.5	C0804	COBOGÔ ANTI-CHUVA (50x40)cm C/ARG. CIMENTO E AREIA TRAÇO 1:3	SEINFRA	M2	8,00	83,13	665,04
5	COBERTURAS						14.988,58
5.1	C4459	MADEIRAMENTO P/ TELHA CERÂMICA - (RIPA, CAIBRO)	SEINFRA	M2	33,88	52,51	1.782,43
5.2	C2200	RETELHAMENTO C/ TELHA CERÂMICA ATE 20% NOVA	SEINFRA	M2	250,33	44,21	11.067,09
5.3	C4464	EMBOÇAMENTO DA ÚLTIMA FIADA TELHA CERÂMICA	SEINFRA	M	29,90	11,91	356,11
5.4	C0660	CALHA DE CHAPA GALVANIZADA 26 DESENVOLVIMENTO 33cm	SEINFRA	M	17,86	56,49	997,05

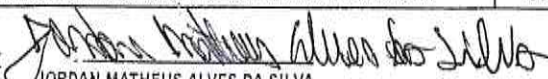
 JORDAN MATEUS ALVES DA SILVA
 ENGENHEIRO CIVIL
 RNP: 061981361-0 CREA CE 1

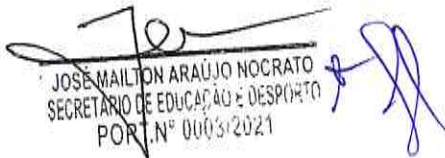
 JOSÉ MAILTON ARAÚJO NOCRATO
 SECRETÁRIO DE EDUCAÇÃO E DESPORTO
 PORT. N° 0003/2021

5.5	C0387	BEIRA E BICA EM TELHA COLONIAL	SEINFRA	M	17,65	11,03	210,86	
5.6	C0388	BEIRAL DE MADEIRA DE (2 X 8)cm, INCLUSIVE PINTURA	SEINFRA	M	17,65	27,17	479,55	
5.7	C3084	EXECUÇÃO DE PINGADEIRAS	SEINFRA	M	9,28	10,43	99,79	
6	PISOS REVESTIMENTOS							44.628,52
6.1	C2181	REGULARIZAÇÃO DE BASE C/ ARGAMASSA CIMENTO E AREIA S/ PENEIRAR, TRAÇO 1:3 - ESP= 3cm	SEINFRA	M2	299,29	29,37	6.809,56	
6.2	C4819	PISO INTERTRAVADO TIPO TUIOLINHO (20X10X6)CM 35MPA, COR CINZA - COMPACTAÇÃO MECANIZADA	SEINFRA	M2	156,15		7.473,82	
6.3	C4437	CERÂMICA ESMALTADA RETIFICADA C/ ARG. CIMENTO E AREIA ATÉ 30x30cm (900 cm²) - PEI-5/PEI-4 P/ PISO	SEINFRA	M2	188,17	99,10	17.907,89	
6.4	C4431	CERÂMICA ESMALTADA C/ ARG. CIMENTO E AREIA ATÉ 10x10cm (100 cm²) - DECORATIVA P/ PAREDE	SEINFRA	M2	42,02	102,51	4.307,47	
6.5	C4128	TUIOLINHO APARENTE 6.50x18cm C/ ARGAMASSA DE CIMENTO E AREIA 1:3	SEINFRA	M2	72,72	98,93	7.184,18	
6.6	C1120	REJUNTAMENTO C/ ARG. PRÉ-FABRICADA, JUNTA ATÉ 2mm EM CERÂMICA, ATÉ 30x30 cm (900 cm²) (PAREDE/PISO)	SEINFRA	M2	238,74	8,10	1.933,79	
7	INSTALAÇÕES HIDROSANITÁRIAS							11.628,55
7.1	C2272	SIFÃO DE PVC RÍGIDO D= 2" (INSTALADO)	SEINFRA	UN	4,00	24,34	97,36	
7.2	C4000	TORNEIRA TIPO JARDIM CROMADA	SEINFRA	UN	2,00	67,18	134,30	
7.3	C2605	TORNEIRA DE PRESSÃO CROMADA USO GERAL	SEINFRA	UN	6,00	57,03	342,18	
7.4	C3247	BACIA DE LOUÇA BRANCA P/ CRIANÇA, INCLUSIVE TAMPA	SEINFRA	UN	4,00	459,50	1.878,00	
7.5	C4630	REINSTALAÇÃO DE PONTO HIDRÁULICO, MATERIAL E EXECUÇÃO	SEINFRA	PT	4,00	104,08	416,32	
7.6	C4631	REINSTALAÇÃO DE PONTO SANITÁRIO, MATERIAL E EXECUÇÃO	SEINFRA	PT	6,00	107,73	646,38	
7.7	C1079	DESOBSTRUÇÃO DE TUBULAÇÕES	SEINFRA	M	4,00	25,25	101,00	
7.8	C4788	REDE FRIGORÍGENA C/ TUBO DE COBRE 1 1/2", ISOLADO COM BORRACHA ELASTOMÉRICA, SUSTENTAÇÃO, SOLDA E LIMPEZA	SEINFRA	M	9,00	171,01	1.539,09	
7.9	C3504	CAIXA ALVENARIA / REBOCO / C/ TAMPA CONCRETO S/ FUNDO D=30x30x80 cm	SEINFRA	UN	4,00	167,37	669,48	
7.10	C2832	FOSSA SÉPTICA E SUMIDOURO EM ALVENARIA	SEINFRA	UN	1,00	4.120,04	4.120,04	
7.11	C3442	CAIXA D'ÁGUA EM FIBERGLASS - CAP. 1000L	SEINFRA	UN	1,00	439,13	439,13	
7.12	C1902	PIA DE AÇO INOX (2.00X0.58)m C/ 2 CUBAS E ACESSÓRIOS	SEINFRA	UN	1,00	1.285,27	1.285,27	
8	INSTALAÇÕES ELÉTRICAS							9.791,37
8.1	C2077	QUADRO DE DISTRIBUIÇÃO DE LUZ EMBUTIR ATÉ 6 DIVISÕES, C/BARRAMENTO	SEINFRA	UN	1,00	172,51	172,51	
8.2	C1085	DISJUNTOR BIPOLAR EM QUADRO DE DISTRIBUIÇÃO 25A	SEINFRA	UN	5,00	73,65	368,25	
8.3	C4530	DISJUNTOR DIFERENCIAL DR-16A - 40A, 30mA	SEINFRA	UN	1,00	137,47	137,47	
8.4	C1947	PONTO ELÉTRICO, MATERIAL E EXECUÇÃO	SEINFRA	PT	10,00	229,58	2.295,80	
8.5	C1374	FIO ISOLADO PVC P/750V 2,5 MM2	SEINFRA	M	300,00	5,52	1.656,00	
8.6	C1375	FIO ISOLADO PVC P/750V 4MM2	SEINFRA	M	50,00	6,87	343,50	
8.7	C1493	INTERRUPTOR UMA TECLA PARALELO E TOMADA UNIVERSAL 10A 250V	SEINFRA	UN	2,00	34,54	69,28	
8.8	C1494	INTERRUPTOR UMA TECLA SIMPLES 10A 250V	SEINFRA	UN	2,00	15,48	30,96	
8.9	C1481	INTERRUPTOR DUAS TECLAS PARALELO 10A 250V	SEINFRA	UN	6,00	38,99	233,94	
8.10	C2484	TOMADA 2 POLOS MAIS TERRA 20A 250V	SEINFRA	UN	8,00	19,31	154,48	
8.11	C0327	ATERRAMENTO COMPLETO C/ 3 HASTES COPPERWELD P/PÁRA-RAIOS	SEINFRA	CJ	1,00	818,96	818,96	
8.12	C1665	LUMINÁRIA FLUORESCENTE COMPLETA C/2 LÂMPADAS DE 20W	SEINFRA	UN	12,00	92,01	1.104,12	
8.	C1661	LUMINÁRIA FLUORESCENTE COMPLETA (2 X 16 W)	SEINFRA	UN	6,00	92,01	552,06	
8.14	C4810	PROJETOR, EM LED (TEMPERATURA DE COR 4000K), CORPO EM ALUMÍNIO, LENTE EM ACRÍLICO E VEDAÇÃO EM SILICONE, GRAU DE PROTEÇÃO IP65, POTÊNCIA MÍNIMA 60W E MÁXIMA 70W, FLUXO LUMINOSO MÍNIMO 5.000LM, FATOR DE POTÊNCIA MÍNIMO 0,92	SEINFRA	UN	4,00	463,51	1.854,04	
9	INSTALAÇÕES DE INCÊNDIO							2.479,96
9.1	C1359	EXTINTOR DE GÁS CARBÔNICO OU PÓ QUÍMICO DE 4 OU 6KG	SEINFRA	UN	2,00	697,94	1.315,88	
9.2	C4394	LUMINÁRIA DE EMERGÊNCIA	SEINFRA	UN	4,00	257,86	1.031,44	
9.3	C4850	PLACA EM ACRÍLICO ADESIVADA PARA SINALIZAÇÃO COM INDICAÇÃO DE ROTA DE FUGA 26X13CM	SEINFRA	M	4,00	10,63	42,52	
9.4	C4649	SINALIZAÇÃO PARA EXTINTOR	SEINFRA	UN	2,00	45,06	90,12	
10	PINTURAS							20.532,52
10.1	C4913	REMOÇÃO DE PINTURA LÁTEX (RASPAGEM E/OU LIXAMENTO E/OU ESCOVAÇÃO)	SEINFRA	M2	312,30	5,22	1.642,51	
10.2	C0588	CAIACÃO EM DUAS DEMÃOS COM SUPERCAL	SEINFRA	M2	345,14	4,50	1.553,13	
10.3	C1615	LATEX DUAS DEMÃOS EM PAREDES INTERNAS S/MASSA	SEINFRA	M2	355,37	19,38	6.887,07	
10.4	C1814	LATEX DUAS DEMÃOS EM PAREDES EXTERNAS S/MASSA	SEINFRA	M2	312,82	20,78	6.500,40	
10.5	88488	APLICAÇÃO MANUAL DE PINTURA COM TINTA LÁTEX ACRÍLICA EM TETO, DUAS DEMÃOS. AF 06/2014	SINAPI	M2	16,00	13,72	219,52	
10.6	C1279	ESMALTE DUAS DEMÃOS EM ESQUADRIAS DE FERRO	SEINFRA	M2	27,00	37,76	1.019,52	
10.7	C1910	PINTURA P/PISO À BASE LATEX ACRÍLICO, TIPO "NOVACOR"	SEINFRA	M2	103,94	23,19	2.410,37	

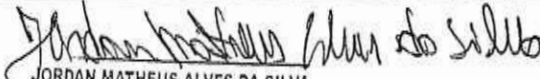
JORDAN MATHEUS ALVES DA SILVA
 ENGENHEIRO CIVIL
 RNP: 061981361-0 CREA/CE 1

JOSÉ MAÍLTON ARAÚJO NOCRATO
 SECRETÁRIO DE EDUCAÇÃO E DESPORTO
 PORT. N.º 0003/2021

11	PAISAGISMO						3.680,72
11.1	C1429	GRAMA EM ÁREAS EXTERNAS, INCLUSIVE MATERIAL	SEINFRA	M2	83,60	12,41	1.037,48
11.2	C0112	ARBUSTOS ORNAMENTAIS EM GERAL. C/ ALTURA MÍNIMA DE 50CM	SEINFRA	UN	10,00	38,14	381,40
11.3	C3440	BANCO EM "U" S/ ENCOSTO PADRÃO	SEINFRA	M	0,00	282,73	2.261,84
12	SERVIÇOS COMPLEMENTARES						6.255,35
12.1	C1628	LIMPEZA GERAL	SEINFRA	M2	874,94	10,88	6.255,35
						VALOR BDI TOTAL:	42.819,38
						VALOR ORÇAMENTO:	165.198,23
						VALOR TOTAL:	208.017,61

Jordan Matheus Alves da Silva
 JORDAN MATHEUS ALVES DA SILVA
 ENGENHEIRO CIVIL
 RNP: 061981361-0 CREA CE

José Malton Araújo NoCrato
 JOSÉ MALTON ARAÚJO NOCRATO
 SECRETÁRIO DE EDUCAÇÃO E DESPORTO
 PORT. Nº 0003/2021



[Handwritten marks and signatures]

RESUMO DO ORÇAMENTO

OBRA:	CRECHE WALQUIRIA BARBOSA DE ARAÚJO	DATA : 11/08/2021	BDI : 25,92%			
DESCRIÇÃO:	REFORMA	PONTE	VERSÃO	HORA	MES	REF.
LOCAL:	SEDE, GUAÍUBA-CE	SEINFRA	027.1 COM DESONERAÇÃO	83,65%	47,76%	05/2021
		SINAPI	2021/06 COM DESONERAÇÃO	83,85%	47,76%	07/2021

1	SERVIÇOS PRELIMINARES		15.220,65	7,32
2	PÓRTICO FACHADA		14.492,01	6,97
3	PAREDES E PAINÉIS		9.579,62	4,61
4	ESQUADRIAS		11.921,38	5,73
5	COBERTURAS		14.980,58	7,21
6	PISOS REVESTIMENTOS		44.626,52	21,48
7	INSTALAÇÕES HIDROSANITARIAS		11.628,55	5,59
8	INSTALAÇÕES ELÉTRICAS		9.791,37	4,71
9	INSTALAÇÕES DE INCÊNDIO		2.479,98	1,19
10	PINTURAS		20.532,52	9,87
11	PAISAGISMO		3.680,72	1,77
12	SERVIÇOS COMPLEMENTARES		6.255,35	3,01
13	Benefícios e Despesas Indiretas (BDI)		42.819,38	20,58
VALOR BDI TOTAL:			42.819,38	100,00
VALOR ORÇAMENTO:			166.198,23	
VALOR TOTAL:			208.017,61	

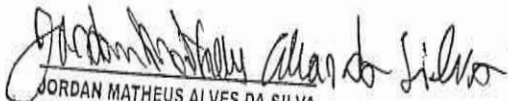

JORDAN MATHEUS ALVES DA SILVA
 ENGENHEIRO CIVIL
 RNP: 061981361-0 CREA/CE

JOSÉ MAILTON ARAÚJO NOCRATO
 SECRETÁRIO DE EDUCAÇÃO E ESPORTE
 PORT. N° 0003/2021



ORÇAMENTO - CURVA ABC DE SERVIÇOS

OBRA: CRECHE WALOURIA BARBOSA DE A. JUNIO
DESCRIÇÃO: REFORMA
LOCAL: SEDE, GUAJUBA-CE

DATA: 11/08/2021 **BDI:** 25,92%
FONTE: VEIÇÃO
SEINFRA: 027.1 COM DESONERAÇÃO 83,85% 47,76% 05/2021
SINAPI: 2021/08 COM DESONERAÇÃO 83,85% 47,76% 07/2021

CÓDIGO	DESCRIÇÃO	FONTE	TIPO	UNIDADE	QUANTIDADE	PREÇO UNITÁRIO	PREÇO TOTAL	%	ACUMUL. %	CL
C4437	CERÂMICA ESMALTADA RETIFICADA C/ ARG. CIMENTO E AREIA ATÉ 30x30cm (900 cm²) - PE-SIPEI-4 P/ PISO	SEINFRA	SERVICO	M2	186,17	98,19	17.907,68	10,84	10,84	A
C2200	RETELHAMENTO C/ TELHA CERÂMICA ATÉ 20% NOVA	SEINFRA	SERVICO	M2	250,33	44,21	11.067,08	6,70	17,54	A
C1068	DEMOLIÇÃO DE PISO CIMENTADO SOBRE LASTRO DE CONCRETO	SEINFRA	SERVICO	M2	342,33	22,02	7.546,28	4,75	22,29	A
C4819	PISO INTERTRAVADO TIPO TJOQUINHO (20X10X8CM 38MPA, COR CINZA - COMPACTAÇÃO MECANIZADA	SEINFRA	SERVICO	M2	155,16	47,05	7.473,82	4,52	26,81	A
C4128	TJOQUINHO APARENTE 6,50X18cm C/ ARGAMASSA DE CIMENTO E AREIA 1:3	SEINFRA	SERVICO	M2	72,72	88,03	7.194,19	4,35	31,17	A
C1967	PORTA DE ALUMÍNIO ANODIZADO COMPACTA	SEINFRA	SERVICO	M2	13,44	595,28	7.959,76	4,27	35,44	A
C1615	LATEX DUJAS DEMÃOS EM PAREDES INTERNAS SIMASSA	SEINFRA	SERVICO	M2	385,37	15,38	5.887,07	4,17	39,61	A
C1614	LATEX DUJAS DEMÃOS EM PAREDES EXTERNAS SIMASSA	SEINFRA	SERVICO	M2	312,82	20,78	6.500,40	3,83	43,45	A
C1625	LIMPEZA GERAL	SEINFRA	SERVICO	M2	574,94	10,88	6.255,35	3,79	47,23	A
C1074	DEMOLIÇÃO DE REVESTIMENTO CERÂMICAS	SEINFRA	SERVICO	M2	136,08	44,07	5.997,05	3,03	50,26	B
C2181	REGULARIZAÇÃO DE BASE C/ ARGAMASSA CIMENTO E AREIA S/ PENEIRAR, TRAÇO 1:3 - ESP= 3cm	SEINFRA	SERVICO	M2	238,38	24,37	5.800,56	3,82	54,08	B
C1620	LETREIRO - LETRA EM CAIXA DE ZINCO, H= 200CM	SEINFRA	SERVICO	UN	53,00	83,80	4.441,40	2,65	57,17	B
00034721	PLACA DE SIMULZACAO EM CHAPA DE ALUMINIO COM PINTURA REFLETIVA, E = 2 MM.	SINAPI	MATERIAL	M2	648,00		4.380,48	2,05	59,22	B
C4431	CERÂMICA ESMALTADA C/ ARG. CIMENTO E AREIA ATÉ 10x10cm (100 cm²) - DECORATIVA P/ PAREDE	SEINFRA	SERVICO	M2	42,02	162,51	4.337,47	2,81	62,03	B
C3828	REBOCO C/ ARGAMASSA DE CIMENTO E AREIA PENEIRADA, TRAÇO 1:3	SEINFRA	SERVICO	M2	80,35	43,25	4.256,02	2,58	64,60	B
C2832	FOSSA SÉPTICA E SUMIDOURO EM ALVENARIA	SEINFRA	SERVICO	UN	1,03	4.120,04	4.120,04	2,49	67,09	B
C1910	PINTURA P/ PISO À BASE LATEX ACRÍLICO, TIPO "NOVA-COR"	SEINFRA	SERVICO	M2	803,94	23,19	2.410,37	1,46	68,55	B
C1220	EMBOÇO C/ ARGAMASSA DE CIMENTO E AREIA S/ PENEIRAR, TRAÇO 1:3	SEINFRA	SERVICO	M2	74,15	31,99	2.373,02	1,44	70,39	B
C1947	PONTO ELÉTRICO, MATERIAL E EXECUÇÃO	SEINFRA	SERVICO	PT	10,09	229,58	2.295,89	1,39	71,78	B
C3440	BANCO EM "U" S/ ENCOSTO PADRÃO	SEINFRA	SERVICO	M	8,00	282,73	2.261,84	1,37	73,15	B
C4556	PORTÃO PIVOTANTE NYLOR, COMPOSTO DE QUADRO, PAINÉIS E ACESSÓRIOS COM PINTURA ELETROSTÁTICA COM TINTA POLIESTER, NAS CORES VERDE OU BRANCA, COM POSTE EM AÇO REVESTIDO.	SEINFRA	SERVICO	M2	4,00	494,52	1.978,08	1,20	74,35	B
C4813	REMOÇÃO DE PINTURA LATEX (RASPAGEM E/OU LIXAMENTO E/OU ESCOVAÇÃO)	SEINFRA	SERVICO	M2	312,30	6,22	1.942,51	1,18	75,52	B
C1120	REJUNTAMENTO C/ ARG. PRÉ-FABRICADA, JUNTA ATÉ 2mm EM CERÂMICA, ATÉ 30x30 cm (900 cm²)	SEINFRA	SERVICO	M2	238,74	8,10	1.933,78	1,17	76,79	B
C3247	BACIA DE LOUÇA BRANCA P/ CRIANÇA, INCLUSIVE TAMPA	SEINFRA	SERVICO	UN	4,00	469,50	1.878,00	1,14	77,93	B
C4810	PROJETOR EM LED (TEMPERATURA DE COR 4000K), CORPO EM ALUMÍNIO, LENTE EM ACRÍLICO E VEDAÇÃO EM C/ ARG. CIMENTO E AREIA ATÉ 10x10cm (100 cm²) - DECORATIVA P/ PAREDE	SEINFRA	SERVICO	UN	4,00	463,51	1.854,04	1,12	79,05	B
C4559	MADERAMENTO P/ TELHA CERÂMICA - (RIPA, CABRO)	SEINFRA	SERVICO	M2	33,85	52,61	1.782,43	1,08	80,03	C
C1374	FIO ISOLADO PVC P/750V 2,5 MM2	SEINFRA	SERVICO	M	330,00	5,52	1.855,00	1,03	81,04	C
C6588	CAVAÇÃO EM DUAS DEMÃOS COM SUPERCAL	SEINFRA	SERVICO	M2	345,14	4,50	1.553,13	0,94	81,98	C
C4788	REDE FRIGORÍGENA C/ TUBO DE COBRE 1 1/2", ISOLADO COM BORRACHA ELASTOMÉRICA, SUSTENTAÇÃO,	SEINFRA	SERVICO	M	9,00	171,01	1.539,09	0,93	82,91	C
C1359	EXTINTOR DE GÁS CARBÔNICO OU PÓ QUÍMICO DE 4 OU 6KG	SEINFRA	SERVICO	UN	2,00	657,94	1.315,88	0,80	83,70	C
C1902	PIA DE AÇO INOX (2.000x500) C/ 2 CURVAS E ACESSÓRIOS	SEINFRA	SERVICO	UN	1,00	1.285,27	1.285,27	0,76	84,48	C
102257	DIVISÓRIA SANITÁRIA, TIPO CABINE, EM PAINEL DE GRANILITE, ESP = 3CM, ASSENTADO COM ARGAMASSA C/ ARG. CIMENTO E AREIA ATÉ 10x10cm (100 cm²) - DECORATIVA P/ PAREDE	SINAPI	SERVICO	M2	4,00	258,05	1.246,32	0,75	85,24	C
C0946	ALVENARIA DE BLOCO CERÂMICO FURADO (18x18x38)cm ARGAMASSA MISTA DE CAL HIDRATADA ESP=19 cm	SEINFRA	SERVICO	M2	15,40	82,86	1.255,14	0,74	86,06	C
C0905	COBOGÔ DE CIMENTO TIPO DIAMANTE	SEINFRA	SERVICO	M2	10,00	117,53	1.175,30	0,71	86,78	C
C0216	ARMADURA CA-50A MÉDIA Ø= 6,3 A 10,0mm	SEINFRA	SERVICO	KG	78,33	14,13	1.108,00	0,67	87,36	C
C1665	LUMINÁRIA FLUORESCENTE COMPLETA C/2 LÂMPADAS DE 20W	SEINFRA	SERVICO	UN	12,00	92,01	1.104,12	0,67	88,02	C

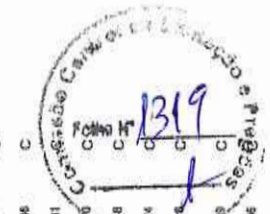

C1730	CERCADILHÃO NYLON 1.50M, MALHA 5 X 20CM - FIO 4,30MM, COM FIBRAS DE POLIAMIDA EM POSTE 40	SEINFRA	SERVICO	M	5,00	209,64	1.048,20	0,63	89,60	C
C1429	GRAMA EM ÁREAS EXTERNAS, INCLUSIVE MATERIAL	SEINFRA	SERVICO	M2	83,60	32,41	1.037,48	0,63	89,29	C
C4394	LUMINÁRIA DE EMERGÊNCIA	SEINFRA	SERVICO	UN	4,00	257,86	1.031,44	0,82	89,81	C
C1279	ESMALTE DUAS DEMÃO EM ESQUADRIAS DE FERRO	SEINFRA	SERVICO	M2	27,00	37,78	1.016,52	0,82	90,53	C
C0660	CALHA DE CHAPA GALVANIZADA 26 DESENVOLVIMENTO 33cm	SEINFRA	SERVICO	M	17,65	56,49	997,05	0,80	91,13	C
C0054	ALVENARIA DE EMBASAMENTO DE PEDRA ARGAMASSADA	SEINFRA	SERVICO	M3	2,23	424,18	943,09	0,57	91,76	C
C0778	CHAPISCO CI ARGAMASSA DE CIMENTO E AREIA SI PENEIRAR TRAÇO 1:3 ESP=5 mm PI TETO	SEINFRA	SERVICO	M2	74,18	12,13	899,80	0,54	92,25	C
C0327	ATERRAMENTO COMPLETO CI 3 HASTES COPPERWELD PIPARA-RAIOS	SEINFRA	SERVICO	CJ	1,00	818,86	818,86	0,59	92,74	C
C1212	EMBOÇO CI ARGAMASSA MISTA DE CIMENTO, CAL EM PASTA E AREIA SI PENEIRAR TRAÇO 1:1,5:9 ESP.= 20mm PI	SEINFRA	SERVICO	M2	24,20	30,84	746,33	0,45	83,20	C
C0804	COBOÇO ANTI-CHUVA (60x40)cm, CIARG. CIMENTO E AREIA TRAÇO 1:3	SEINFRA	SERVICO	M2	8,00	83,13	665,04	0,40	83,60	C
C4831	REINSTALAÇÃO DE PONTO SANITÁRIO, MATERIAL E EXECUÇÃO	SEINFRA	SERVICO	PT	6,00	107,73	646,38	0,39	83,98	C
C3504	CAIXA ALVENARIA / REBOCO / CI TAMPA CONCRETO SI FUNDO DI=30x30x60 cm	SEINFRA	SERVICO	UN	4,00	157,37	629,48	0,36	84,37	C
C1661	LUMINÁRIA FLUORESCENTE COMPLETA (2 X 18 W)	SEINFRA	SERVICO	UN	6,00	92,81	556,86	0,33	84,70	C
C1359	FORMA PLANA, CHAPA COMPENSADA PLASTIFICADA, ESP.= 12mm UTIL 5X	SEINFRA	SERVICO	M2	5,98	85,91	514,77	0,33	85,03	C
C4554	TELHA DE ALUMÍNIO, TRAPEZOIDAL e = 0,7mm	SEINFRA	SERVICO	M2	9,28	54,08	501,86	0,30	85,34	C
C0308	BERAL DE MADEIRA DE (2 X 8)cm, INCLUSIVE PINTURA	SEINFRA	SERVICO	M	17,65	27,17	478,65	0,28	85,63	C
C1937	PLACAS PADRÃO DE OBRA	SEINFRA	SERVICO	M2	3,00	151,47	454,41	0,28	85,99	C
C0047	ALVENARIA DE BLOCO CERÂMICO FURADO (6x19x39)cm CIARGAMASSA MISTA DE CAL HIDRATADA, ESP=9 cm	SEINFRA	SERVICO	M2	12,10	39,38	440,20	0,27	86,17	C
C3442	CAIXA D'ÁGUA EM FIBERGLASS - CAP. 1000L	SEINFRA	SERVICO	UN	1,00	439,13	439,13	0,27	86,44	C
C4630	REINSTALAÇÃO DE PONTO HIDRÁULICO, MATERIAL E EXECUÇÃO	SEINFRA	SERVICO	PT	4,03	104,08	418,32	0,25	86,68	C
C2469	TINTA AUTOMOTIVA 2 DEMÃO EM METÁLICOS	SEINFRA	SERVICO	M2	9,28	44,28	411,01	0,25	86,94	C
C0643	CONCRETO PWRB., FCK 25 MPa COM AGREGADO ADQUIRIDO	SEINFRA	SERVICO	M3	6,84	425,40	400,82	0,24	87,18	C
C0112	ARBUSTOS ORNAMENTAIS EM GERAL CI ALTURA MÍNIMA DE 90CM	SEINFRA	SERVICO	UN	10,00	38,14	381,40	0,23	87,41	C
C1085	DISJUNTOR BIPOLAR EM QUADRO DE DISTRIBUIÇÃO 25A	SEINFRA	SERVICO	UN	6,00	73,65	385,25	0,22	87,63	C
C4464	EMBOCCAMENTO DA ÚLTIMA FIADA TELHA CERÂMICA	SEINFRA	SERVICO	M	29,90	11,91	356,11	0,22	87,85	C
C1375	FIO ISOLADO PVC P/750V 4MM2	SEINFRA	SERVICO	M	50,00	6,07	343,50	0,21	88,05	C
C2505	TORNEIRA DE PRESSÃO CROMADA USO GERAL	SEINFRA	SERVICO	UN	6,00	57,03	342,18	0,21	88,26	C
C1070	DEMOLIÇÃO DE REVESTIMENTO CIARGAMASSA	SEINFRA	SERVICO	M2	35,20	6,81	310,11	0,19	88,45	C
C2210	RETRADA DE PORTAS E JANELAS, INCLUSIVE BATES	SEINFRA	SERVICO	M2	21,84	14,10	307,94	0,18	88,64	C
97822	DEMOLIÇÃO DE ALVENARIA DE BLOCO FURADO, DE FORMA MANUAL, SEM REAPROVEITAMENTO. AF_122017	SINAPI	SERVICO	M3	6,33	38,54	243,96	0,15	88,78	C
C1481	INTERRUPTOR DUAS TECLAS PARALELO 10A 250V	SEINFRA	SERVICO	UN	8,00	38,89	233,94	0,14	88,83	C
89488	APLICAÇÃO MANUAL DE PINTURA COM TINTA LÁTEX ACRÍLICA EM TETO, DUAS DEMÃO. AF_062014	SINAPI	SERVICO	M2	16,08	13,72	219,52	0,13	89,05	C
C0387	BEIRA E BICA EM TELHA COLONIAL	SEINFRA	SERVICO	M	17,65	11,93	210,55	0,13	89,19	C
C2077	QUADRO DE DISTRIBUIÇÃO DE LUZ EMBUTIR ATE 6 DIVISÕES, CIGARRAMENTO	SEINFRA	SERVICO	UN	1,00	172,51	172,51	0,10	89,28	C
C2484	TOMADA 2 POLOS MAIS TERRA 20A 250V	SEINFRA	SERVICO	UN	5,00	18,31	154,48	0,09	89,39	C
C1630	DISJUNTOR DIFERENCIAL DR-16A - 40A, 30mA	SEINFRA	SERVICO	UN	1,00	137,47	137,47	0,08	89,47	C
C4000	TORNEIRA TIPO JARDIM CROMADA	SEINFRA	SERVICO	UN	2,00	87,15	134,30	0,08	89,55	C
87084	CHAPISCO APLICADO EM ALVENARIA (SEM PRESEÇA DE VÃOS) E ESTRUTURAS DE CONCRETO DE FACHADA.	SINAPI	SERVICO	M2	24,20	4,86	117,61	0,07	89,62	C
C1079	DEMOLIÇÃO DE REVESTIMENTO ABRAMASSA TOMADA 1:3 COM COBERTURA EM ESTRUTURA. AF_062014	SEINFRA	SERVICO	M	4,00	25,25	101,00	0,06	89,68	C
C2272	SIFÃO DE PVC RÍGIDO D= 2" (INSTALADO)	SEINFRA	SERVICO	UN	4,00	24,54	97,36	0,06	89,74	C
C3384	EXECUÇÃO DE PINGADEIRAS	SEINFRA	SERVICO	M	9,28	10,43	80,79	0,06	89,80	C
C4649	SINALIZAÇÃO PARA EXTINTOR	SEINFRA	SERVICO	UN	2,00	46,08	90,12	0,05	89,85	C
C1483	INTERRUPTOR LIMA TECLA PARALELO E TOMADA UNIVERSAL 10A 250V	SEINFRA	SERVICO	UN	2,00	34,54	69,28	0,04	89,90	C



Handwritten signatures and initials in blue ink at the bottom of the page.

SECRETARIA MUNICIPAL DE FERRAGENS

C4850 PLACA EM ACRILICO ADESIVADA PARA SINALIZAÇÃO COM INDICAÇÃO DE) DE FUGA 25X13CM
C1256 ESCAVAÇÃO MANUAL CAMPO ABERTO EM TERRA. ATÉ 2M
C1494 INTERRUPTOR UMA TECLA SIMPLES 10A 250V

SEINFRA	SERVICO	MZ	8,40	7,25	95,99	0,04	99,93	C
SEINFRA	SERVICO	M	4,00	10,63	42,52	0,03	99,95	C
SEINFRA	SERVICO	M3	0,80	45,56	38,46	0,02	99,99	C
SEINFRA	SERVICO	UN	2,00	15,48	30,96	0,02	100,00	C

Subtotal até 100,00% 165.198,22

Outros: 42.819,39

Valor total do Orçamento: 208.017,61

John
[Signature]



[Handwritten marks]



PREFEITURA MUNICIPAL DE
Guaiúba
HUMANIZAR, DESENVOLVER E PROSPERAR



Estado do Ceará
Prefeitura Municipal de Guaiúba

Cronograma Físico Financeiro



PREFEITURA MUNICIPAL DE

Guaiúba

HUMANIZAR, DESENVOLVER E PROSPERAR.

PREFEITURA MUNICIPAL DE GUAÍÚBA



OBRA: REFORMA DA CRECHE WALQUIRIA BARBOSA ARAÚJO

END: SEDE, GUAÍÚBA/CE

DATA: 11/08/2021

TABELA: SEINFRA 27.1 DESONERADA, SINAPI 07/2021 DESONERADA

BDI= 25,92%

CRONOGRAMA FÍSICO/FINANCEIRO

SERVIÇOS	30 DIAS		60 DIAS		90 DIAS		GERAL			
	R\$ total	%	R\$ total	%	R\$ total	%	TOTAL (%)	VALOR (R\$)	VALOR C/ BDI (R\$)	PERC. (%)
SERVIÇOS PRELIMINARES	15.220,65	100,00	0,00	0,00	0,00	0,00	100,00	15.220,65	19.165,84	9,21%
PÓRTICO FACHADA	4.347,60	30,00	4.347,60	30,00	5.796,80	40,00	100,00	14.492,01	18.248,34	8,77%
PAREDES E PAINÉIS	9.579,62	100,00	0,00	0,00	0,00	0,00	100,00	9.579,62	12.062,66	5,80%
ESQUADRIAS	3.576,41	30,00	3.576,41	30,00	4.768,55	40,00	100,00	11.921,38	15.011,40	7,22%
COBERTURAS	8.993,75	60,00	5.995,83	40,00	0,00	0,00	100,00	14.989,58	18.874,88	9,07%
PISOS REVESTIMENTOS	0,00	0,00	31.238,56	70,00	13.387,96	30,00	100,00	44.626,52	56.193,71	27,01%
INSTALAÇÕES HIDROSANITARIAS	5.814,28	50,00	5.814,28	50,00	0,00	0,00	100,00	11.628,55	14.642,67	7,04%
INSTALAÇÕES ELÉTRICAS	4.895,69	50,00	2.937,41	30,00	1.958,27	20,00	100,00	9.791,37	12.329,29	5,93%
INSTALAÇÕES DE INCÊNDIO	0,00	0,00	0,00	0,00	2.479,96	100,00	100,00	2.479,96	3.122,77	1,50%
PINTURAS	0,00	0,00	0,00	0,00	20.532,52	100,00	100,00	20.532,52	25.854,55	12,43%
PAISAGISMO	0,00	0,00	0,00	0,00	3.680,72	100,00	100,00	3.680,72	4.634,76	2,23%
SERVIÇOS COMPLEMENTARES	0,00	0,00	0,00	0,00	6.255,35	100,00	100,00	6.255,35	7.876,74	3,79%
TOTAL SIMPLES	52.428,00	31,74%	53.910,10	32,63%	58.860,14	35,63%	100,00%	165.198,23	208.017,61	100,00%
TOTAL ACUMULADO	52.428,00	31,74%	106.338,09	64,37%	165.198,23	100,00%				
TOTAL SIMPLES BDI	13.589,34		13.973,50		15.256,55					
TOTAL ACUMULADO C/BDI	66.017,33		133.900,93		208.017,61			R\$	208.017,61	100,00%

Jordan Matheus Alves da Silva
JORDAN MATHEUS ALVES DA SILVA
 ENGENHEIRO CIVIL
 RNP: 061981361-0 CREA CE

Jose Milton Araujo Nocrato
JOSE MILTON ARAUJO NOCRATO
 SECRETARIO DE EDUCACAO e DESPORTO
 PORT. N° 0003/2021

[Handwritten marks and signatures]



PREFEITURA MUNICIPAL DE

Guaiúba

HUMANIZAR. DESENVOLVER E PROSPERAR



Estado do Ceará
Prefeitura Municipal de Guaiúba

Memorial Descritivo e Especificações Técnicas

OBJETIVO DO MEMORIAL

O objetivo do presente memorial é mostrar como serão executadas as diversas etapas, as especificações dos materiais e normas empregadas na execução da obra acima citada.

PROJETOS

Todos os projetos necessários à execução dos serviços serão fornecidos pela Prefeitura Municipal e quaisquer dúvidas posteriores deverão ser esclarecidas com a fiscalização.

FONTE DOS PREÇOS UTILIZADOS

Para o orçamento da Reforma foi utilizado a Tabela Unificada da Secretaria de Infraestrutura do Estado do Ceará (SEINFRA), na versão 27.1 Desonerada, com data base de Abril de 2021. Esta é a tabela usual em todo estado do Ceará e adota mesmos Parâmetros da Tabela Oficial SINAPI. Também foi utilizado a Tabela Sistema Nacional de Pesquisa de Custos e Índices da Construção Civil (SINAPI). Desonerada, com data base de Agosto de 2021.

BDI UTILIZADO

Conforme exposto nos orçamentos a Prefeitura Municipal adota um BDI de 25,92%.

EXECUÇÃO DOS SERVIÇOS

O contratado deverá dar início aos serviços e obras dentro do prazo pré-estabelecido no contrato conforme a data da Ordem de Serviço expedida pela Prefeitura Municipal.

Os serviços contratados serão executados rigorosamente de acordo com estas Especificações, os desenhos e demais elementos neles referidos.

Serão impugnados pela Fiscalização todos os trabalhos que não satisfaçam às condições contratuais.

Ficará a CONTRATADA obrigada a demolir e a refazer os trabalhos impugnados logo após a oficialização pela Fiscalização, ficando por sua conta exclusiva as despesas decorrentes dessas providências.

A CONTRATADA será responsável pelos danos causados a Prefeitura e a terceiros, decorrentes de sua negligência, imperícia e omissão.

Será mantido pela CONTRATADA, perfeito e ininterrupto serviço de vigilância nos recintos de trabalho, cabendo-lhe toda a responsabilidade por quaisquer danos decorrentes de negligência durante a execução das obras, até a entrega definitiva.

A utilização de equipamentos, aparelhos e ferramentas deverá ser apropriada a cada serviço, a critério da Fiscalização e Supervisão.

A CONTRATADA tomará todas as precauções e cuidados no sentido de garantir inteiramente a estabilidade de prédios vizinhos, canalizações e redes que possam ser atingidas, pavimentações das áreas adjacentes e outras propriedades de terceiros, e ainda a segurança de operários e transeuntes durante a execução de todas as etapas da obra.

NORMAS

É parte integrante deste caderno de encargos, independentemente de transcrição, todas as normas (NBRs) da Associação Brasileira de Normas Técnicas (ABNT), bem como outras citadas no texto, que tenham relação com os serviços objeto do contrato, tais como



PREFEITURA MUNICIPAL DE

Guaiúba

HUMANIZAR, DESENVOLVER E PROSPERAR



Estado do Ceará
Prefeitura Municipal de Guaiúba

o Artigo 12 da Lei 8.666 de 21 de junho de 1993 inciso VI, que trata da adoção das normas técnicas, de saúde e de segurança do trabalho adequadas; (Redação dada pela Lei nº 8.883, de 1994) e inciso VII que trata do impacto ambiental.

Segundo a resolução do Conselho Nacional do Meio Ambiente – CONAMA 001/86 de 23.01.86 nos seus artigos 1º considera impacto ambiental qualquer alteração das propriedades físicas, químicas e biológicas do meio ambiente, causada por qualquer forma de matéria ou energia resultante das atividades humanas que, direta ou indiretamente, afetam: a saúde, a segurança e o bem – estar da população; as atividades sociais e econômicas; a biota; as condições estéticas e sanitárias do meio ambiente e a qualidade dos recursos ambientais, e Artigo 2º que prevê elaboração de Estudo de Impacto Ambiental – EIA e respectivo Relatório de Impacto Ambiental – RIMA, a serem submetidos à aprovação do órgão estadual competente, e da SEMA em caráter supletivo, o licenciamento de atividades modificadoras do meio ambiente, tais como:

I - estradas de rodagem com 2 (duas) ou mais faixas de rolamento;

II - ferrovias;

III - portos e terminais de minério, petróleo e produtos químicos;

IV - aeroportos conforme definidos pelo inciso I, artigo 48, do Decreto-Lei 32, de 18 de novembro de 1966;

V - oleodutos, gasodutos, minero dutos, troncos coletores e emissários de esgotos sanitários;

VI - linhas de transmissão de energia elétrica, acima de 230 KV;

VII - obras hidráulicas para exploração de recursos hídricos, tais como: barragem para quaisquer fins hidrelétricos, acima de 10 MW, de saneamento ou de irrigação, abertura de canais para navegação, drenagem e irrigação, retificação de cursos d'água, abertura de barras e embocaduras, transposição de bacias, diques;

VIII - extração de combustível fóssil (petróleo, xisto, carvão);

IX - extração de minério, inclusive os da classe II, definidas no Código de Mineração;

X - aterros sanitários, processamento e destino final de resíduos tóxicos ou perigosos; XI - usinas de geração de eletricidade, qualquer que seja a fonte de energia primária, acima de 10MW;

XII - complexo e unidades industriais e agroindustriais (petroquímicos, siderúrgicos, cloro químicos, destilarias de álcool, hulha, extração e cultivo de recursos hidróbios;

XIII - distritos industriais e Zonas Estritamente Industriais - ZEI;

XIV - exploração econômica de madeira ou de lenha, em áreas acima de 100 ha (cem hectares) ou menores, quando atingir áreas significativas em termos percentuais ou de importância do ponto de vista ambiental;

XV - projetos urbanísticos, acima de 100 ha (hectares) ou em áreas consideradas de relevante interesse ambiental a critério da SEMA e dos órgãos municipais e estaduais competentes;

XVI - qualquer atividade que utilizar carvão vegetal, derivados ou produtos similares, em quantidade superior a dez toneladas dia;

XVII - projetos agropecuários que contemplem áreas acima de 1.000ha, ou menores, neste caso, quando se tratar de áreas significativas em termos percentuais ou de importância do ponto de vista ambiental, inclusive nas áreas de proteção ambiental.

Nas obras de reforma e pintura da Escola Fernando Augusto Nogueira, o EIA/RIMA não se faz necessário por não enquadrar-se em nenhum dos itens acima.

MATERIAIS

Todo material a ser empregado na obra será de primeira qualidade e suas especificações deverão ser respeitadas. Quaisquer modificações deverão ser autorizadas pela fiscalização.

Caso julgue necessário, a Fiscalização e Supervisão poderão solicitar a apresentação de certificados de ensaios relativos a materiais a serem utilizados e o fornecimento de amostras dos mesmos.

Os materiais adquiridos deverão ser estocados de forma a assegurar a conservação de suas características e qualidades para emprego nas obras, bem como a facilitar sua inspeção. Quando se fizer necessário, os materiais serão estocados sobre plataformas de superfícies limpas e adequadas para tal fim, ou ainda em depósitos resguardados das intempéries.



PREFEITURA MUNICIPAL DE

Guaiúba

HUMANIZAR, DESENVOLVER E PROSPERAR



Estado do Ceará
Prefeitura Municipal de Guaiúba

De um modo geral, serão válidas todas as instruções, especificações e normas oficiais no que se refere à recepção, transporte, manipulação, emprego e estocagem dos materiais a serem utilizados nas diferentes obras.

Todos os materiais, salvo disposto em contrário nas Especificações Técnicas, serão fornecidos pela CONTRATADA.

MÃO DE OBRA

A CONTRATADA manterá na obra engenheiros, mestres, operários e funcionários administrativos em número e especialização compatíveis com a natureza dos serviços, bem como materiais em quantidade suficiente para a execução dos trabalhos.

Todo pessoal da CONTRATADA deverá possuir habilitação e experiência para executar, adequadamente, os serviços que lhes forem atribuídos.

Qualquer empregado da CONTRATADA ou de qualquer subcontratada que, na opinião da Fiscalização, não executar o seu trabalho de maneira correta e adequada, ou seja, desrespeitoso, temperamental, desordenado ou indesejável por outros motivos, deverá, mediante solicitação por escrito da Fiscalização, ser afastado imediatamente pela CONTRATADA.

ASSISTÊNCIA TÉCNICA ADMINISTRATIVA

Para perfeita execução e completo acabamento das obras e serviços, o Contratado se obriga, sob as responsabilidades legais vigentes, a prestar toda assistência técnica e administrativa necessária ao andamento conveniente dos trabalhos.

DESPESAS INDIRETAS E ENCARGOS SOCIAIS

Ficará a cargo da contratada, para execução dos serviços toda a despesa referente à mão-de-obra, material, transporte, leis sociais, licenças, multas e taxas de qualquer natureza que incidam sobre a obra.

A obra deverá ser registrada obrigatoriamente no CREA-CE em até cinco (05) dias úteis a partir da expedição da ordem de serviço pela Prefeitura Municipal devendo ser apresentadas a Prefeitura cópias da ART, devidamente protocolada no CREA-CE e Comprovante de Pagamento da mesma.

CONDIÇÕES DE TRABALHO E SEGURANÇA DA OBRA

Caberá ao construtor o cumprimento das disposições no tocante ao emprego de equipamentos de "segurança" dos operários e sistemas de proteção das máquinas instaladas no canteiro de obras. Deverão ser utilizados capacetes, cintos de segurança luvas, máscaras, etc., quando necessários, como elementos de proteção dos operários. As máquinas deverão conter dispositivos de proteção tais como: chaves apropriadas, disjuntores, fusíveis, etc.

Deverá ainda, ser atentado para tudo o que reza as normas de regulamentação "NR-18" da Legislação, em vigor, condições e Meio Ambiente do Trabalho na Indústria da Construção Civil.

Em caso de acidentes no canteiro de trabalho, a CONTRATADA deverá:

- Prestar todo e qualquer socorro imediato às vítimas;
- Paralisar imediatamente as obras nas suas circunvizinhanças, a fim de evitar a possibilidade de mudanças das circunstâncias relacionadas com o acidente; e
- Solicitar imediatamente o comparecimento da FISCALIZAÇÃO no lugar da ocorrência, relatando o fato.

A CONTRATADA é a única responsável pela segurança, guarda e conservação de todos os materiais, equipamentos, ferramentas e utensílios e, ainda, pela proteção destes e das instalações da obra.



PREFEITURA MUNICIPAL DE

Guaiúba

HUMANIZAR, DESENVOLVER E PROSPERAR



Estado do Ceará
Prefeitura Municipal de Guaiúba

A CONTRATADA deverá manter livre os acessos aos equipamentos contra incêndios e os registros de água situados no canteiro, a fim de poder combater eficientemente o fogo na eventualidade de incêndio, ficando expressamente proibida a queima de qualquer espécie de madeira ou de outro material inflamável no local da obra.

No canteiro de trabalho, a CONTRATADA deverá manter diariamente, durante as 24 horas, um sistema eficiente de vigilância efetuado por número apropriado de homens idôneos, devidamente habilitados e uniformizados, munidos de apitos, e eventualmente de armas, com respectivo "porte" concedido pelas autoridades policiais.

ESPECIFICAÇÕES TÉCNICAS

GENERALIDADES:

A presente especificação tem por finalidade orientar a elaboração do orçamento, das propostas, bem como a execução da obra.

PROJETO, ESPECIFICAÇÕES E NORMAS.

Os serviços e obras serão realizados com rigorosa observância dos desenhos dos projetos e respectivos detalhes, bem como da estrita obediência às prescrições e exigências da presente especificação.

DISCREPÂNCIAS, PRIORIDADES E INTERPRETAÇÕES.

Para solucionar divergências entre documentos contratuais, fica estabelecido que:

Em caso de divergências entre esta especificação e os desenhos ou memorial descritivo do projeto arquitetônico, prevalecerá sempre o primeiro;

Em caso de divergência entre esta especificação e os desenhos dos projetos complementares, prevalecerão sempre os últimos;

Em caso de divergências entre desenhos de escalas diferentes, prevalecerão sempre os de maior escala;

Em caso de divergências entre desenhos de datas diferentes, prevalecerão sempre os mais recentes.

RESPONSABILIDADE E GARANTIA

O construtor assumirá integral responsabilidade pela boa execução e eficiência dos serviços que realizar, de acordo com estas especificações, com os termos do edital e demais documentos técnicos fornecidos, responsabilizando-se também pelos danos decorrentes da má execução desses trabalhos.

Fica estabelecido que a realização, pelo construtor, de qualquer elemento ou seção de serviço implicará a tácita aceitação e ratificação, por parte dele, dos materiais, processos e dispositivos adotados e preconizados nesta especificação para execução desse elemento ou seção de serviço.

LICENÇAS

O construtor ficará obrigado a obter todas as licenças, aprovações e franquias necessárias aos serviços que contratar, pagando os emolumentos prescritos por lei e observando as leis, regulamentos e posturas referentes à obra e à segurança pública. É obrigado também ao cumprimento de quaisquer formalidades e ao pagamento de todas as despesas decorrentes da utilização de água e energia elétrica durante a execução dos serviços contratados.

FISCALIZAÇÃO

Fica estabelecido que:

O proprietário manterá na obra engenheiro e prepostos seus convenientemente credenciados junto ao construtor, daqui por diante designados sempre como fiscalização, com autoridade para exercer, em nome do proprietário, toda e qualquer ação de orientação geral, controle e fiscalização das obras e serviços de construção.

O construtor estará obrigado a facilitar meticulosa fiscalização dos materiais e execução das obras e serviços contratados, facultando



à fiscalização o acesso a todas as partes das obras. Obriga-se, do mesmo modo, a facilitar a fiscalização em oficinas, depósitos, armazéns ou dependências onde se encontrem materiais destinados à construção, serviços ou obras em preparo;

À fiscalização é assegurado o direito de ordenar a suspensão das obras e serviços sem prejuízo das penalidades a que ficar sujeito o construtor, e sem que este tenha direito a qualquer indenização, no caso de não ser atendida, dentro de 48 horas, a contar da entrega da ordem de serviço correspondente, qualquer reclamação sobre defeito essencial e, serviço executado ou material posto na obra;

É o construtor obrigado a retirar da obra, imediatamente após o recebimento da ordem de serviço correspondente, qualquer empregado, tarefeiro, operário ou subordinado seu que, a critério da fiscalização, venha a demonstrar conduta nociva ou incapacidade técnica.

MATERIAIS, MÃO DE OBRA E EQUIPAMENTOS.

Para as obras e serviços acertados, caberá ao construtor fornecer e conservar equipamento mecânico e ferramental necessário; contratar mão-de-obra idônea, de modo a reunir permanentemente em serviço uma equipe homogênea e suficiente de operários, mestres e encarregados que assegure o progresso adequado às obras. Todos os materiais empregados serão novos, de primeira qualidade e deverão estar em perfeito estado de conservação.

RECEBIMENTO DAS OBRAS

RECEBIMENTO PROVISÓRIO

Ocorrerá quando as obras e serviços contratados ficarem inteiramente concluídos, de perfeito acordo com o contrato, através do Termo de Recebimento Provisório, que será lavrado e assinado pelo construtor e por um representante do proprietário.

RECEBIMENTO DEFINITIVO

Ocorrerá em data a ser fixada no contrato, devendo para tanto serem satisfeitas as seguintes condições:

- Atendidas todas as reclamações da fiscalização, referentes a defeitos ou imperfeições que tenham sido verificados em qualquer elemento das obras e serviços executados;
- Solucionadas todas as reclamações porventura feitas quanto à falta de pagamento aos operários ou fornecedores de materiais e prestadores de serviços empregados na edificação;
- Entrega ao proprietário de toda a documentação legal relativa à obra, incluindo-se: habite-se, cópia do projeto "Como Construído", relatório de recomendações e instruções de uso de todos os equipamentos instalados na obra, bem como seus catálogos e certificados de garantia;
- Cumpridas todas as formalidades contratuais.



REFORMA

A execução das obras seguirá em todos os pormenores os desenhos e textos explicativos do projeto.

ATERROS E REATERROS

Serão considerados como aterros os serviços de elevação da cota do terreno natural ou reposição de material em trechos confinados e como reaterros os serviços de recomposição do aterro.

Recuperação de piso no pátio para assentamento de piso de concreto em tijolinho.

COMPACTAÇÃO

A compactação será executada com malhos de 30kg ou compactador tipo sapo, que devem estar providos de limpadores convenientemente dispostos de modo a impedir que os solos fiquem ligados aos mesmos.

PAREDES E LAJES

CHAPISCO

Todas as superfícies internas e externas das paredes a recuperar, bem como as faces inferiores das lajes rebocadas receberão chapisco, executado com argamassa de cimento e areia grossa, na proporção de 1: 3 em volume. Deverá ser utilizado cimento tipo CPII, e a superfície da alvenaria deverá ser previamente molhada.

EMBOÇO/REBOCO

O emboço ou reboco deverá ser aplicado em todas as superfícies internas e externas das alvenarias a serem recuperadas.

A argamassa utilizada será de cimento, cal hidratada e areia no traço 1: 2: 6 em volume. A cal utilizada obedecerá ao disposto na Norma NBR-7175/92.

O reboco ou emboço será aplicado em camadas com espessura máxima de 25 mm, devendo estar ao final, com superfície lisa e apumada.

Caso seja necessária a aplicação de uma camada com espessura superior a 25 mm, essa deverá ser feita em duas etapas, cujas espessuras individuais não ultrapassem os valores supracitados. A aplicação das camadas subsequentes será retardada em 7 (dias) dias, devendo ser empregada uma tela metálica soldada com malha de 5 x 5 cm, com fio 16BWG entre as camadas.

Deverá ser previsto recuperação de áreas danificadas de parede e forro.

REVESTIMENTOS

Cozinha e banheiros receberão cerâmica 10x10cm na cor branca, com altura de 1,50m. A fachada externa receberá revestimento tijolinho 6,5x25,6cm com altura 0,70 na cor cinza, conforme indicativo em projeto.

ESQUADRIAS

As portas serão conforme indicativo em projeto e orçamento.

PINTURA

No arco da fachada utilizar cor cinza. Nos tetos será utilizada pintura látex na cor branca. Nas paredes internas serão utilizadas tinta látex na cor branco gelo com altura de 1,00m, e na cor laranja com altura de 0,20 e completando a parede na cor branco neve. Os muros de contorno deverão caiação. As esquadrias de ferro receberão tinta a óleo sobre base antiferrugem na cor branca. Pintura dos cobogós de concreto com tinta hidracor nas cores vermelha, amarela, azul, branco, verde e rosa.



INSTALAÇÕES ELÉTRICAS

Todas as tubulações terão as dimensões compatíveis com as normas técnicas, e serão em PVC da Tigre, Fortelite ou outra com a mesma equivalência técnica, soldável quando forem embutidas e roscáveis quando forem expostas. As caixas aparentes serão da linha específica da TIGRE ou outra com a mesma equivalência técnica. Os fios e cabos serão Anti-Flam do tipo Pirelli, Condugel ou Lousano, com dimensões especificadas em projeto e de acordo com as normas técnicas em vigor; As caixas de embutir, nas paredes para receber interruptores e tomadas serão em PVC da TIGRE ou outra com a mesma equivalência técnica; Todas as tomadas e interruptores serão da marca Pial, Bíticino ou outra com a mesma equivalência técnica; Todos os sistemas elétricos serão dotados de aterramento protetor compatível.

HIDRÁULICAS

Todas as tubulações em PVC soldável da TIGRE, Fortelite ou outra com a mesma equivalência técnica, nas dimensões já definidas em projeto; as caixas de gordura e de passagem serão pré-moldadas e obedecerão ao determinado em projeto e às normas técnicas.

INSTALAÇÕES SANITÁRIAS

Os projetos de esgoto sanitário foram elaborados conforme a NBR 8160/83 que prescreve as condições mínimas para o projeto e execução das instalações prediais de esgoto sanitário de modo a permitir rápido escoamento dos despejos e fáceis desobstruções; não permitir vazamento, escapamento de gases ou formação de depósitos no interior das tubulações; vedar a passagem de gases e de animais das tubulações para o interior dos edifícios; impedir a contaminação de água potável.

DIMENSIONAMENTO DOS ENCANAMENTOS

Os ramais de descarga das peças sanitárias foram projetados aplicando diretamente os valores encontrados em tabela, conforme as normas da ABNT. Os ramais de esgoto, tubos de queda, ventilações, sub-coletores, e coletor predial, foram calculados atribuindo pesos às peças sanitárias (Unidade Hunter de Contribuição) e em função da soma destes pesos, entrando com os valores nas tabelas da ABNT.

SERVIÇOS COMPLEMENTARES

LIMPEZA GERAL

A limpeza final – Toda a obra será entregue limpa sem manchas ou incrustação de cimento, restos de massa ou tinta de qualquer natureza.

Guaiúba – CE, Agosto de 2021.



PREFEITURA MUNICIPAL DE

Guaiúba

HUMANIZAR. DESENVOLVER E PROSPERAR



Estado do Ceará
Prefeitura Municipal de Guaiúba

Planilhas de Quantitativos



PREFEITURA MUNICIPAL DE

Guaiúba

HUMANIZAR, DESENVOLVER E PROSPERAR.

**PREFEITURA MUNICIPAL DE GUAÍUBA-CE**

OBRA: REFORMA DA CRECHE WALQUIRIA BARBOSA ARAÚJO

END: SEDE, GUAÍUBA/CE

DATA: 11/08/2021

TABELA: SEINFRA 27.1 DESONERADA, SINAPI 07/2021 DESONERADA

BDI= 25,92%

MEMÓRIA DE CÁLCULO

SERVIÇOS PRELIMINARES	Comp.(m)	Largura Média(m)	Altura(m)	Qnt.	A. Parcial
PLACAS PADRAO DE OBRA					M2
	2,00		1,50	1,00	3,00
					3,00
RETIRADA DE PORTAS E JANELAS, INCLUSIVE BATENTES					M2
PORTAS SALAS	0,80		2,10	5,00	8,40
PORTAS BANHEIROS	0,60		2,10	4,00	5,04
JANELAS	1,00		1,20	2,00	2,40
	2,00		1,20	1,00	2,40
	3,00		1,20	1,00	3,60
					21,84
DEMOLIÇÃO DE ALVENARIA DE BLOCO FURADO, DE FORMA MANUAL, SEM REAPROVEITAMENTO. AF 12/2017.					M3
MURO FACHADA	14,78	0,15	1,50	1,00	3,33
ABERTURA COBOGÓ	2,50	0,15	2,00	4,00	3,00
					6,33
DEMOLIÇÃO DE REVESTIMENTO C/CERÂMICAS					M2
SALAS	8,80		1,20	4,00	42,24
	3,85		1,20	4,00	18,48
BANHEIROS	2,40		1,80	6,00	25,92
	1,60		1,80	6,00	17,28
PASSEIO	26,80		1,20	1,00	32,16
					136,08
DEMOLIÇÃO DE REVESTIMENTO C/ARGAMASSA					M2
SALAS	8,80		1,00	4,00	35,20

						35,20
DEMOLIÇÃO DE PISO CIMENTADO SOBRE LASTRO DE CONCRETO	ÁREA					M2
INTERNO	186,17			1,00		186,17
EXERNO	156,16			1,00		156,16
						342,33
RETIRADA DE GRADE DE FERRO						UND
JANELAS	1,00		1,20	2,00		2,40
	2,00		1,20	1,00		2,40
	3,00		1,20	1,00		3,60
						8,40
PÓRTICO FACHADA	Comp.(m)	Largura Média(m)	Altura(m)	Qnt		A. Parcial
ESCAVAÇÃO MANUAL CAMPO ABERTO EM TERRA ATÉ 2M						M3
MURO PÓRTICO FACHADA	5,00	0,40	0,40	1,00		0,80
						0,80
ALVENARIA DE EMBASAMENTO DE PEDRA ARGAMASSADA						M3
PÓRTICO FACHADA	5,00	0,30	0,50	1,00		0,75
						0,75
FORMA PLANA CHAPA COMPENSADA PLASTIFICADA, ESP.= 12mm UTIL. 5X						M2
VIGA	5,00		0,20	2,00		2,00
PILARES	0,20		2,30	8,00		3,68
						5,68
ARMADURA CA-50A MÉDIA D= 6,3 A 10,0mm	Comp.(m)	KG/M	QNT	QNT FERROS		KG
SAPATAS	1,20	0,617	2,00	26,00		38,50
PILARES 20X20CM	2,80	0,617	2,00	4,00		13,82
VIGAS	5,00	0,617	1,00	5,00		15,43
ESTRIBO PILARES A CADA 15CM	0,60	0,245	2,00	19,00		5,59
ESTRIBO VIGA A CADA 15 CM	0,60	0,245	1,00	34,00		5,00
						78,33
CONCRETO P/VIBR., FCK 25 MPa COM AGREGADO ADQUIRIDO	Comp.(m)	Largura Média(m)	Altura(m)	Qnt		M3
SAPATAS	0,80	0,80	0,40	2,00		0,51

[Handwritten signature]

[Handwritten signature]

[Handwritten signature]

[Handwritten mark]

PILARES 20X20CM	0,20	0,20	2,80	2,00	0,22
VIGAS	5,00	0,20	0,20	1,00	0,20
					0,94

garden

[Handwritten signature]



[Handwritten signature]

ALVENARIA DE BLOCO CERÂMICO FURADO (9x19x39)cm C/ARGAMASSA MISTA DE CAL HIDRATADA, ESP=9 cm	Comp.(m)	Á. PORTÃO	Altura(m)	Qty	M2
PÓRTICO	4,60	4,00	3,50	1,00	12,10
					12,10
CHAPISCO APLICADO EM ALVENARIA (SEM PRESENÇA DE VÃOS) E ESTRUTURAS DE CONCRETO DE FACHADA, COM COLHER DE PEDREIRO, ARGAMASSA TRAÇO 1:3 COM PREPARO EM BETONEIRA 400L AF_06/2014	ÁREA ALVENARIA				M2
PÓRTICO	12,10			2,00	24,20
					24,20
EMBOÇO C/ ARGAMASSA MISTA DE CIMENTO, CAL EM PASTA E AREIA S/PENEIRAR TRAÇO 1:1,5:9 ESP. = 20mm P/ PAREDE					M2
PÓRTICO	12,10			2,00	24,20
					24,20
REBOCO C/ ARGAMASSA DE CIMENTO E AREIA PENEIRADA, TRAÇO 1:3					M2
PÓRTICO	12,10			2,00	24,20
					24,20
TELHA DE ALUMÍNIO, TRAPEZOIDAL e = 0,7mm	Comp.(m)	Á. PORTÃO	Altura(m)	Qty	M2
PÓRTICO	2,90		3,20	1,00	9,28
					9,28
TINTA AUTOMOTIVA 2 DEMÃOS EM METÁLICOS					M2
TELHA DE ALUMINIO	2,90		3,20	1,00	9,28
					9,28
PLACA DE SINALIZACAO EM CHAPA DE ALUMINIO COM PINTURA REFLETIVA, E = 2 MM					M2
PÓRTICO	5,00		0,30	3,00	4,50
	0,30		0,30	6,00	0,54
	0,23		2,30	1,00	0,53
	0,35		2,10	1,00	0,74
	2,30		0,20	1,00	0,46

Jardim

f.

8

						6,76
LETREIRO - LETRA EM CAIXA DE ZINCO, H= 20CM						UND
CRECHE WALQUIRIA BARBOSA ARAÚJO, PREFEITURA MUNICIPAL DE GUAÍUBA					53,00	53,00
						53,00
PAREDES E PAINÉIS	<i>Comp (m)</i>	<i>Largura Média(m)</i>	<i>Altura(m)</i>	<i>Qnt</i>		<i>A. Parcial</i>
ALVENARIA DE BLOCO CERÂMICO FURADO (19x19x39)cm C/ARGAMASSA MISTA DE CAL HIDRATADA ESP=19 cm						M2
MURO	9,28		2,10	1,00		19,49
						19,49
ALVENARIA DE EMBASAMENTO DE PEDRA ARGAMASSADA						M3
MURO	9,28	0,40	0,40	1,00		1,48
						1,48
REBOCO C/ ARGAMASSA DE CIMENTO E AREIA PENEIRADA, TRAÇO 1:3						M2
MURO	9,28		2,10	2,00		38,98
SALAS	8,80		1,00	4,00		35,20
						74,18
EMBOÇO C/ ARGAMASSA DE CIMENTO E AREIA S/ PENEIRAR, TRAÇO 1:3						M2
MURO	9,28		2,10	2,00		38,98
SALAS	8,80		1,00	4,00		35,20
						74,18
CHAPISCO C/ ARGAMASSA DE CIMENTO E AREIA S/ PENEIRAR TRAÇO 1:3 ESP=5 mm P/ TETO						M2
MURO	9,28		2,10	2,00		38,98
SALAS	8,80		1,00	4,00		35,20
						74,18

DIVISORIA SANITÁRIA, TIPO CABINE, EM PAINEL DE GRANILITE, ESP = 3CM, ASSENTADO COM ARGAMASSA COLANTE AC III-E, EXCLUSIVE FERRAGENS. AF_01/2021						M2
BANHEIROS	0,80		1,50	4,00		4,80
						4,80
ESQUADRIAS	<i>Comp.(m)</i>	<i>Largura Média(m)</i>	<i>Altura(m)</i>	<i>Qnt</i>		<i>A. Parcial</i>
PORTA DE ALUMÍNIO ANODIZADO COMPACTA						M2
PORTAS SALAS	0,80		2,10	5,00		8,40
PORTAS BANHEIROS	0,60		2,10	4,00		5,04
						13,44
PORTÃO PIVOTANTE NYLOFOR, COMPOSTO DE QUADRO, PAINÉIS E ACESSÓRIOS COM PINTURA ELETROSTÁTICA COM TINTA POLIÉSTER, NAS CORES VERDE OU BRANCA, COM POSTE EM AÇO REVESTIDO, COR VERDE OU BRANCA - FORNECIMENTO E MONTAGEM						M2
PÓRTICO	2,00		2,00	1,00		4,00
						4,00
CERCA/GRADIL NYLOFOR H=1,53M, MALHA 5 X 20CM - FIO 4 30MM, COM FIXADORES DE POLIAMIDA EM POSTE 40 x 60 MM CHUMBADOS EM BASE DE CONCRETO (EXCLUSIVE ESTA), REVESTIDOS EM POLIÉSTER POR PROCESSO DE PINTURA ELETROSTÁTICA (GRADIL E POSTE), NAS CORES VERDE OU BRANCA - FORNECIMENTO E INSTALAÇÃO						M
MURO FRENTE	5,00			1,00		5,00
						5,00
COBOGO DE CIMENTO TIPO DIAMANTE						M2
SALAS	2,50		2,00	4,00		10,00

[Handwritten signature]

[Handwritten mark]

[Handwritten signature]



					10,00
COBOGO ANTI-CHUVA (50x40)cm C/ARG. CIMENTO E AREIA TRAÇO 1:3					M2
GRADES CORRES	4,00		2,00	1,00	8,00
					8,00
COBERTURAS	<i>Comp.(m)</i>	<i>Largura Média(m)</i>	<i>Altura(m)</i>	<i>Qty</i>	<i>Á. Parcial</i>
MADEIRAMENTO P/ TELHA CERÂMICA - (RIPA, CAIBRO)					M2
TELHADO	8,80	3,85		1,00	33,88
					33,88
RETELHAMENTO C/ TELHA CERÂMICA ATE 20% NOVA	AREA				M2
TELHADO	250,33			1,00	250,33
					250,33
EMBOÇAMENTO DA ÚLTIMA FIADA TELHA CERÂMICA					M
TELHADO	29,90			1,00	29,90
					29,90
CALHA DE CHAPA GALVANIZADA 26 DESENVOLVIMENTO 33cm					M
TELHADO LATERAL	17,65			1,00	17,65
					17,65
BEIRA E BICA EM TELHA COLONIAL					M
TELHADO FRENTE	17,65			1,00	17,65
					17,65
BEIRAL DE MADEIRA DE (2 X 8)cm, INCLUSIVE PINTURA					M
MURO FRENTE	17,65			1,00	17,65
					17,65
EXECUÇÃO DE PINGADEIRAS					M
MURO FRENTE	9,28			1,00	9,28
					9,28
PISOS REVESTIMENTOS	<i>Comp.(m)</i>	<i>Largura Média(m)</i>	<i>Altura(m)</i>	<i>Qty</i>	<i>Á. Parcial</i>
REGULARIZAÇÃO DE BASE C/ ARGAMASSA CIMENTO E AREIA S/ PENEIRAR, TRAÇO 1:3 - ESP= 3cm	AREA				M2

Jardson

[Signature]

[Signature]

[Signature]



SALAS, COZINHA, COZINHA, COORDENAÇÃO, CALÇADA, PASSEIO	238,39					238,39
						238,39
PISO INTERTRAVADO TIPO TIJOLINHO (20X10X6)CM 35MPA, COR CINZA - COMPACTAÇÃO MECANIZADA	ÁREA					M2
PASSEIO, CALÇADA	156,16			1,00		156,16
						156,16
CERÂMICA ESMALTADA RETIFICADA C/ ARG. CIMENTO E AREIA ATÉ 30x30cm (900 cm²) - PEI-5/PEI-4 P/ PISO	ÁREA					M2
SALAS, COZINHA, BANHEIROS, COORDENAÇÃO	186,17					124,00
						124,00
CERÂMICA ESMALTADA C/ ARG. CIMENTO E AREIA ATÉ 10x10cm (100 cm²) - DECORATIVA P/ PAREDE						M2
	12,00	8,76	0,40	1,00		42,02
						42,02
TIJOLINHO APARENTE 6,50x18cm C/ ARGAMASSA DE CIMENTO E AREIA 1:3						M2
BANHEIROS, COZINHA	2,55	1,60	1,80	3,00		26,46
COZINHA	3,85	3,00	1,80	3,00		46,26
						72,72
REJUNTAMENTO C/ ARG. PRÉ-FABRICADA, JUNTA ATÉ 2mm EM CERÂMICA, ATÉ 30x30 cm (900 cm²) (PAREDE/PISO)	ÁREA					M2
CERÂMICAS	238,74			1,00		238,74
						238,74
INSTALAÇÕES HIDROSANITARIAS	Comp. (m)	Largura Média (m)	Altura (m)	Qnt.		Á. Parcial
SIFAO DE PVC RÍGIDO D= 2" (INSTALADO)						UND
PIAS				4,00		4,00
						4,00
TORNEIRA TIPO JARDIM CROMADA						UND
JARDIM				2,00		2,00

Jordan

A

A

Comunidade Católica de São Paulo
 FOLHA Nº 1340
 8

					2,00
TORNEIRA DE PRESSAO CROMADA USO GERAL					UND
PIAS			6,00		6,00
					6,00
BACIA DE LOUCA BRANCA P/ CRIANÇA, INCLUSIVE TAMPA					UND
BANHEIROS			4,00		4,00
					4,00
REINSTALACAO DE PONTO HIDRAULICO, MATERIAL E EXECUCAO					PT
PONTOS HIDRÁLICOS			4,00		4,00
					4,00
REINSTALACAO DE PONTO SANITARIO, MATERIAL E EXECUCAO					PT
PONTOS SANITÁRIOS			6,00		6,00
					6,00
DESOBSTRUCAO DE TUBULACOES					M
ESGOTO	4,00		1,00		4,00
					4,00
REDE FRIGORÍGENA C/ TUBO DE COBRE 1 1/2", ISOLADO COM BORRACHA ELASTOMÉRICA, SUSTENTACAO, SOLDA E LIMPEZA					M
INSTALACAO AR-CONDICIONADO SALAS	9,00		1,00		9,00
					9,00
CAIXA ALVENARIA / REBOCO / C/ TAMPA CONCRETO S/ FUNDO DI=30x30x50 cm					UND
CAIXAS			4,00		4,00
					4,00
FOSSA SEPTICA E SUMIDOURO EM ALVENARIA					UND
FOSSA E SUMIDOURO			1,00		1,00
					1,00
CAIXA D'AGUA EM FYBERGLASS - CAP. 1000L					UND

Jordan

H

[Handwritten signature]



BANHEIRO				1,00	1,00
					1,00
PIA DE AÇO INOX (2.00X0.58)m C/2 CUBAS E ACESSÓRIOS					UND
COZINHA				1,00	1,00
					1,00
INSTALAÇÕES ELÉTRICAS	<i>Comp (m)</i>	<i>Largura Média(m)</i>	<i>Altura(m)</i>	<i>Qnt</i>	<i>A. Parcial</i>
QUADRO DE DISTRIBUIÇÃO DE LUZ EMBUTIR ATÉ 6 DIVISÕES. C/BARRAMENTO					UND
QUADRO GERAL				1,00	1,00
					1,00
DISJUNTOR BIPOLAR EM QUADRO DE DISTRIBUIÇÃO 25A					UND
QUADRO GERAL				5,00	5,00
					5,00
DISJUNTOR DIFERENCIAL DR-16A - 40A, 30mA					UND
QUADRO GERAL				1,00	1,00
					1,00
PONTO ELÉTRICO, MATERIAL E EXECUÇÃO					PT
SALAS				10,00	10,00
					10,00
FIO ISOLADO PVC P/750V 2.5 MM2					M
INSTALAÇÕES				300,00	300,00
					300,00
FIO ISOLADO PVC P/750V 4MM2					M
INSTALAÇÕES				50,00	50,00
					50,00
INTERRUPTOR UMA TECLA PARALELO E TOMADA UNIVERSAL 10A 250V					UND
INSTALAÇÕES				2,00	2,00
					2,00
INTERRUPTOR UMA TECLA SIMPLES 10A 250V					UND
INSTALAÇÕES				2,00	2,00

Jordan

f

x ll

1242

					2,00
INTERRUPTOR DUAS TECLAS PARALELO 10A 250V					UND
INSTALAÇÕES			6,00		6,00
					6,00
TOMADA 2 POLOS MAIS TERRA 20A 250V					UND
INSTALAÇÕES			8,00		8,00
					8,00
ATERRAMENTO COMPLETO C/ 3 HASTES COPPERWELD P/PARA-RAIOS					CJ
ATERRAMENTO			1,00		1,00
					1,00
LUMINÁRIA FLUORESCENTE COMPLETA C/2 LÂMPADAS DE 20W					UND
SALAS			12,00		12,00
					12,00
LUMINÁRIA FLUORESCENTE COMPLETA (2 X 16)W					UND
PASSEIO, BANHEIROS			6,00		6,00
					6,00
PROJETOR, EM LED (TEMPERATURA DE COR 4000K), CORPO EM ALUMÍNIO, LENTE EM ACRÍLICO E VEDAÇÃO EM SILICONE, GRAU DE PROTEÇÃO IP65, POTÊNCIA MÍNIMA 60W E MÁXIMA 70W, FLUXO LUMINOSO MÍNIMO 5.000LM, FATOR DE POTENCIA MÍNIMO 0,92					UND
ÁREA EXTERNA			4,00		4,00
					4,00
INSTALAÇÕES DE INCÊNDIO	<i>Comp (m)</i>	<i>Largura Média(m)</i>	<i>Altura(m)</i>	<i>Qnt</i>	<i>A. Parcial</i>
EXTINTOR DE GAS CARBÔNICO OU PÓ QUÍMICO DE 4 OU 6KG					UND
				2,00	2,00
					2,00
LUMINÁRIA DE EMERGÊNCIA					UND

[Handwritten signature]

[Handwritten mark]

[Handwritten signature]



				4,00	4,00
					4,00
PLACA EM ACRILICO ADESIVADA PARA SINALIZAÇÃO COM INDICAÇÃO DE ROTA DE FUGA 26X13CM					M
	4,00			1,00	4,00
					4,00
SINALIZAÇÃO PARA EXTINTOR					UND
				2,00	2,00
					2,00
PINTURAS	<i>Comp. (m)</i>	<i>Largura Média(m)</i>	<i>Altura(m)</i>	<i>AREA</i>	<i>A. Parcial</i>
REMOÇÃO DE PINTURA LÁTEX (RASPAGEM E/OU LIXAMENTO E/OU ESCOVAÇÃO)					M2
ÁREA EXTERNA				312,30	312,30
					312,30
CAIAÇÃO EM DUAS DEMAOS COM SUPERCAL					M2
MURO LATERAL E FUNDOS				345,14	345,14
					345,14
LÁTEX DUAS DEMAOS EM PAREDES INTERNAS S/MASSA					M2
ÁREA INTERNA				355,37	355,37
					355,37
LÁTEX DUAS DEMAOS EM PAREDES EXTERNAS S/MASSA					M2
ÁREA EXTERNA				312,82	312,82
					312,82
APLICAÇÃO MANUAL DE PINTURA COM TINTA LÁTEX ACRÍLICA EM TETO, DUAS DEMAOS. AF_06/2014					M2
TETO				16,00	16,00
					16,00
ESMALTE DUAS DEMAOS EM ESQUADRIAS DE FERRO					M2
GRADES				9,60	27,00

Jardson

[Handwritten signature]

[Handwritten signature]

					27,00
PINTURA P/PISO A BASE LATEX ACRÍLICO, TIPO "NOVACOR"					M2
PISO INTERTRAVADO LATERAL				103,94	103,94
					103,94
PAISAGISMO	<i>Comp. (m)</i>	<i>Largura Média(m)</i>	<i>Altura(m)</i>	<i>Qnt</i>	<i>Á. Parcial</i>
GRAMA EM ÁREAS EXTERNAS, INCLUSIVE MATERIAL					M2
ÁREA EXTERNA FRENTE				83,60	83,60
					83,60
ARBUSTOS ORNAMENTAIS EM GERAL, C/ ALTURA MÍNIMA DE 50CM					UND
ÁREA EXTERNA				10,00	10,00
					10,00
BANCO EM "U" S/ ENCOSTO PADRÃO					M
PISO INTERTRAVADO LATERAL				8,00	8,00
					8,00
SERVIÇOS COMPLEMENTARES	<i>Comp. (m)</i>	<i>Largura Média(m)</i>	<i>Altura(m)</i>	<i>Qnt</i>	<i>Á. Parcial</i>
LIMPEZA GERAL					M2
				574,94	574,94
					574,94

[Handwritten signature]

[Handwritten signature]

[Handwritten signature]





PREFEITURA MUNICIPAL DE

Guaiúba

HUMANIZAR. DESENVOLVER E PROSPERAR



Estado do Ceará
Prefeitura Municipal de Guaiúba

Composições de Preços

RELATÓRIO ANALÍTICO - COMPOSIÇÕES DE CUSTOS



OBRA:	CRECHE WALQUIRIA BARBOSA DE ARAÚJO	DATA:	11/08/2021	BDI:	25,92%
DESCRIÇÃO:	REFORMA	FONTE:	VERSÃO:	HORA:	MES:
LOCAL:	SEDE, GUAÍUBA-CE	SEINFRA:	027.1 COM DESONERAÇÃO	83,85%	47,76%
		SINAPI:	2021/06 COM DESONERAÇÃO	83,85%	47,76%
					07/2021



1.1. C1937 - PLACAS PADRÃO DE OBRA (M2)

MAO DE OBRA		FONTE	UNID	COEFICIENTE	PREÇO UNITÁRIO	TOTAL
12543	SERVENTE	SEINFRA	H	2,00000000	15,5500	31,1000
TOTAL MAO DE OBRA:						31,1000

MATERIAL		FONTE	UNID	COEFICIENTE	PREÇO UNITÁRIO	TOTAL
10537	CHAPA DE AÇO GALVANIZADA ESP. 0.3MM	SEINFRA	M2	1,08000000	35,5900	36,3018
11100	ESMALTE SINTETICO	SEINFRA	L	1,00000000	24,9900	24,9900
11691	PONTALETE / BARROTE DE 3"x3"	SEINFRA	M	4,50000000	12,6100	56,7450
11725	PREGO 15X15 (1.1/4" x 13) (APROXIMADAMENTE 672UN/KG)	SEINFRA	KG	0,15000000	15,6400	2,3910
TOTAL MATERIAL:						120,3878
VALOR:						151,47

1.2. C2210 - RETIRADA DE PORTAS E JANELAS, INCLUSIVE BATENTES (M2)

MAO DE OBRA		FONTE	UNID	COEFICIENTE	PREÇO UNITÁRIO	TOTAL
12391	PEDREIRO	SEINFRA	H	0,08000000	20,7700	1,6616
12543	SERVENTE	SEINFRA	H	0,80000000	15,5500	12,4400
TOTAL MAO DE OBRA:						14,1016
VALOR:						14,10

1.3. 97622 - DEMOLIÇÃO DE ALVENARIA DE BLOCO FURADO, DE FORMA MANUAL, SEM REAPROVEITAMENTO. AF_12/2017 (M3)

SERVICO		FONTE	UNID	COEFICIENTE	PREÇO UNITÁRIO	TOTAL
88309	PEDREIRO COM ENCARGOS COMPLEMENTARES	SINAPI	H	0,22500000	18,61	4,18
88316	SERVENTE COM ENCARGOS COMPLEMENTARES	SINAPI	H	2,32480000	14,78	34,36
TOTAL SERVIÇO:						38,54
VALOR:						38,54

1.4. C1074 - DEMOLIÇÃO DE REVESTIMENTO C/CERÂMICAS (M2)

MAO DE OBRA		FONTE	UNID	COEFICIENTE	PREÇO UNITÁRIO	TOTAL
12391	PEDREIRO	SEINFRA	H	0,25000000	20,7700	5,1925
12543	SERVENTE	SEINFRA	H	2,50000000	15,5500	38,8750
TOTAL MAO DE OBRA:						44,0675
VALOR:						44,07

1.5. C1070 - DEMOLIÇÃO DE REVESTIMENTO C/ARGAMASSA (M2)

MAO DE OBRA		FONTE	UNID	COEFICIENTE	PREÇO UNITÁRIO	TOTAL
12391	PEDREIRO	SEINFRA	H	0,05000000	20,7700	1,0385
12543	SERVENTE	SEINFRA	H	0,50000000	15,5500	7,7750
TOTAL MAO DE OBRA:						8,8135
VALOR:						8,81

1.6. C1066 - DEMOLIÇÃO DE PISO CIMENTADO SOBRE LASTRO DE CONCRETO (M2)

MAO DE OBRA		FONTE	UNID	COEFICIENTE	PREÇO UNITÁRIO	TOTAL
12391	PEDREIRO	SEINFRA	H	0,13000000	20,7700	2,7001
12543	SERVENTE	SEINFRA	H	1,30000000	15,5500	20,2150
TOTAL MAO DE OBRA:						22,9151
VALOR:						22,92

1.7. C3040 - RETIRADA DE GRADE DE FERRO (M2)

MAO DE OBRA		FONTE	UNID	COEFICIENTE	PREÇO UNITÁRIO	TOTAL
12391	PEDREIRO	SEINFRA	H	0,20000000	20,7700	4,1540
12543	SERVENTE	SEINFRA	H	0,20000000	15,5500	3,1100
TOTAL MAO DE OBRA:						7,2640
VALOR:						7,26

2.1. C1256 - ESCAVAÇÃO MANUAL CAMPO ABERTO EM TERRA ATÉ 2M (M3)

MAO DE OBRA		FONTE	UNID	COEFICIENTE	PREÇO UNITÁRIO	TOTAL

SEINFRA	H	2,93000000	15,5500	45,5816
			TOTAL MAO DE OBRA:	45,5816
			VALOR:	48,86

2.2. C0054 - ALVENARIA DE EMBASAMENTO DE PEDRA ARGAMASSADA (M3)

MAO DE OBRA	FONTE	UNID	COEFICIENTE	PREÇO UNITÁRIO	TOTAL	
12391	PEDREIRO	SEINFRA	H	6,00000000	124,6200	
12543	SERVEANTE	SEINFRA	H	9,00000000	139,9500	
					TOTAL MAO DE OBRA:	264,5700

MATERIAL	FONTE	UNID	COEFICIENTE	PREÇO UNITÁRIO	TOTAL	
10109	AREIA MEDIA	SEINFRA	M3	0,36480000	24,6240	
10805	CIMENTO PORTLAND	SEINFRA	KG	109,50000000	61,3200	
11600	PEDRA DE MÃO (RACHÃO)	SEINFRA	M3	1,10000000	72,5660	
					TOTAL MATERIAL:	168,6100
					VALOR:	423,18

2.3. C1399 - FORMA PLANA CHAPA COMPENSADA PLASTIFICADA, ESP.= 12mm UTIL. 5X (M2)

MAO DE OBRA	FONTE	UNID	COEFICIENTE	PREÇO UNITÁRIO	TOTAL	
10041	AJUDANTE DE CARPINTEIRO	SEINFRA	H	1,35000000	22,6395	
10498	CARPINTEIRO	SEINFRA	H	1,35000000	28,0395	
					TOTAL MAO DE OBRA:	50,6790

MATERIAL	FONTE	UNID	COEFICIENTE	PREÇO UNITÁRIO	TOTAL	
10526	CHAPA COMPENSADO PLASTIFICADO 12MM (1,22 X 2,44M)	SEINFRA	M2	0,26000000	7,6882	
11691	PONTALETE / BARROTE DE 3"x3"	SEINFRA	M	1,20000000	15,1320	
11728	PREGO 18X27 (2,1/2" X 10) (APROXIMADAMENTE 198UN/KG)	SEINFRA	KG	0,28000000	3,4500	
11846	SARRAFO DE 1"x4"	SEINFRA	M	1,69000000	7,2522	
11916	TABUA DE 1" DE 3A. - L = 30cm	SEINFRA	M	1,17000000	11,7117	
					TOTAL MATERIAL:	45,2341
					VALOR:	95,91

2.4. C0216 - ARMADURA CA-50A MÉDIA D= 6,3 A 10,0mm (KG)

MAO DE OBRA	FONTE	UNID	COEFICIENTE	PREÇO UNITÁRIO	TOTAL	
10040	AJUDANTE DE ARMADOR/FERREIRO	SEINFRA	H	0,08000000	1,3418	
10121	ARMADOR/FERREIRO	SEINFRA	H	0,08000000	1,6616	
					TOTAL MAO DE OBRA:	3,0034

MATERIAL	FONTE	UNID	COEFICIENTE	PREÇO UNITÁRIO	TOTAL	
10103	ARAME RECOZIDO N.18 BWS	SEINFRA	KG	0,02000000	0,2010	
10163	AÇO CA-50	SEINFRA	KG	1,15000000	10,9250	
					TOTAL MATERIAL:	11,1260
					VALOR:	14,13

2.5. C0843 - CONCRETO P/VIBR., FCK 25 MPa COM AGREGADO ADQUIRIDO (M3)

EQL	QTY	FONTE	UNID	COEFICIENTE	PREÇO UNITÁRIO	TOTAL
10682	BETONEIRA ELÉTRICA 580L (CHP)	SEINFRA	H	0,71400000	22,3108	15,9299
					TOTAL EQUIPAMENTO:	15,9299

MAO DE OBRA	FONTE	UNID	COEFICIENTE	PREÇO UNITÁRIO	TOTAL	
12543	SERVEANTE	SEINFRA	H	6,00000000	93,3000	
					TOTAL MAO DE OBRA:	93,3000

MATERIAL	FONTE	UNID	COEFICIENTE	PREÇO UNITÁRIO	TOTAL	
10109	AREIA MEDIA	SEINFRA	M3	0,86690000	68,5158	
10280	BRITA	SEINFRA	M3	0,62700000	47,7711	
10805	CIMENTO PORTLAND	SEINFRA	KG	349,00000000	195,4400	
11605	PEDRISCO	SEINFRA	M3	0,20900000	15,4451	
					TOTAL MATERIAL:	317,1720
					VALOR:	426,40

2.6. C0047 - ALVENARIA DE BLOCO CERÂMICO FURADO (9x19x39)cm C/ARGAMASSA MISTA DE CAL HIDRATADA, ESP=9 cm (M2)

MAO DE OBRA	FONTE	UNID	COEFICIENTE	PREÇO UNITÁRIO	TOTAL	
12391	PEDREIRO	SEINFRA	H	0,32000000	6,8464	
12543	SERVEANTE	SEINFRA	H	0,40000000	6,2200	
					TOTAL MAO DE OBRA:	13,0664

MATERIAL	FONTE	UNID	COEFICIENTE	PREÇO UNITÁRIO	TOTAL

Handwritten signature

Handwritten signature

Handwritten signature

Handwritten mark

		SEINFRA	M3	0,00980000	67,5000	0,6618
10229	BLOCO CERAMICO FURADO VEDAÇÃO - 9X19X39 CM	SEINFRA	UN	13,00000000	1,6700	20,4100
10441	CAL HIDRATADA	SEINFRA	KG	1,47000000	1,1000	1,6170
10805	CIMENTO PORTLAND	SEINFRA	KG	1,87800000	0,5600	0,8232
					TOTAL MATERIAL:	23,5117
					VALOR:	36,38

2.7. 87894 - CHAPISCO APLICADO EM ALVENARIA (SEM PRESEÇA DE VAOS) E ESTRUTURAS DE CONCRETO DE FACHADA, COM COLMER DE PEDREIRO. ARGAMASSA TRAÇO 1:3 COM PREPARO EM BETONEIRA 400L AF 06/2014 (M2)

SERVICO		FONTE	UNID	COEFICIENTE	PREÇO UNITÁRIO	TOTAL
87313	ARGAMASSA TRAÇO 1:3 (EM VOLUME DE CIMENTO E AREIA GROSSA ÚMIDA) PARA CHAPISCO CONVENCIONAL PREPARO MECÂNICO COM BETONEIRA 400L AF 06/2014	SINAPI	M3	0,00420000	393,05	1,65
88309	PEDREIRO COM ENCARGOS COMPLEMENTARES	SINAPI	H	0,12400000	18,61	2,30
88316	SERVEnte COM ENCARGOS COMPLEMENTARES	SINAPI	H	0,06200000	14,78	0,91
					TOTAL SERVIÇO:	4,86
					VALOR:	4,86

2.8. C1212 - EMBOÇO C/ ARGAMASSA MISTA DE CIMENTO, CAL EM PASTA E AREIA S/PENEIRAR TRAÇO 1:1:5:9 ESP.= 20mm P/ PAREDE (M2)

MAO DE OBRA		FONTE	UNID	COEFICIENTE	PREÇO UNITÁRIO	TOTAL
12391	PEDREIRO	SEINFRA	H	0,60000000	20,7700	12,4620
12543	SERVEnte	SEINFRA	H	0,86000000	15,5500	13,3730
					TOTAL MAO DE OBRA:	25,8350

MATERIAL		FONTE	UNID	COEFICIENTE	PREÇO UNITÁRIO	TOTAL
10109	AREIA MEDIA	SEINFRA	M3	0,02430000	67,5000	1,6403
10442	CAL VIRGEM EM PO	SEINFRA	KG	2,24000000	0,6800	1,5458
10805	CIMENTO PORTLAND	SEINFRA	KG	3,24000000	0,5600	1,8144
					TOTAL MATERIAL:	5,0003
					VALOR:	30,84

2.9. C3028 - REBOCO C/ ARGAMASSA DE CIMENTO E AREIA PENEIRADA, TRAÇO 1:3 (M2)

MAO DE OBRA		FONTE	UNID	COEFICIENTE	PREÇO UNITÁRIO	TOTAL
12391	PEDREIRO	SEINFRA	H	0,60000000	20,7700	12,4620
12543	SERVEnte	SEINFRA	H	0,60000000	15,5500	9,3300
					TOTAL MAO DE OBRA:	21,7920

SERVICO		FONTE	UNID	COEFICIENTE	PREÇO UNITÁRIO	TOTAL
C0164	ARGAMASSA DE CIMENTO E AREIA PEN. TRAÇO 1:3	SEINFRA	M3	0,02850000	858,8400	21,4710
					TOTAL SERVIÇO:	21,4710
					VALOR:	43,26

2.10. C4554 - TELHA DE ALUMÍNIO, TRAPEZOIDAL e = 0,7mm (M2)

MAO DE OBRA		FONTE	UNID	COEFICIENTE	PREÇO UNITÁRIO	TOTAL
11530	MONTADOR	SEINFRA	H	0,30000000	20,7700	6,2310
12543	SERVEnte	SEINFRA	H	0,30000000	15,5500	4,6650
					TOTAL MAO DE OBRA:	10,8960

MATERIAL		FONTE	UNID	COEFICIENTE	PREÇO UNITÁRIO	TOTAL
11215	GANCHO COM PORCA E ARRUELA	SEINFRA	UN	3,00000000	1,8200	5,4600
11920	TALA DE AJUSTE	SEINFRA	UN	3,00000000	0,2700	0,8100
18434	TELHA DE ALUMÍNIO, TRAPEZOIDAL e = 0,7mm	SEINFRA	M2	1,00000000	36,9100	36,9100
					TOTAL MATERIAL:	43,1800
					VALOR:	64,08

2.11. C2469 - TINTA AUTOMOTIVA 2 DEMÃOS EM METÁLICOS (M2)

MAO DE OBRA		FONTE	UNID	COEFICIENTE	PREÇO UNITÁRIO	TOTAL
10045	AJUDANTE DE PINTOR	SEINFRA	H	0,80000000	16,7700	13,4160
12395	PINTOR	SEINFRA	H	0,80000000	20,7700	16,6160
					TOTAL MAO DE OBRA:	30,0320

MATERIAL		FONTE	UNID	COEFICIENTE	PREÇO UNITÁRIO	TOTAL
10035	AGUARRAZ MINERAL	SEINFRA	L	0,03000000	17,1900	0,5157
11346	LIXA PARA FERRO	SEINFRA	UN	0,35000000	1,6500	0,5915
12088	TINTA ANTIFLAMA	SEINFRA	L	0,28000000	46,9600	13,1488
					TOTAL MATERIAL:	14,2560
					VALOR:	44,29

[Handwritten signature]

[Handwritten mark]

[Handwritten signature]

[Handwritten mark]

2.12. 00034721 - PLACA DE SINALIZACAO EM CHAPA DE ALUMINIO COM PINTURA REFLETIVA, E = 2 MM (M2)

VALOR: 648,00

2.13. C1620 - LETREIRO - LETRA EM CAIXA DE ZINCO, H= 20CM (UN)

MAO DE OBRA	FONTE	UNID	COEFICIENTE	PREÇO UNITÁRIO	TOTAL
10037	AJUDANTE	SEINFRA	H	1,10000000	18,4470
11858	SERRALHEIRO	SEINFRA	H	1,10000000	22,8470
12391	PEDREIRO	SEINFRA	H	0,80000000	18,8180
12543	SERVENTE	SEINFRA	H	0,20000000	3,1100
TOTAL MAO DE OBRA:					61,0220

MATERIAL	FONTE	UNID	COEFICIENTE	PREÇO UNITÁRIO	TOTAL
10108	AREIA GROSSA	SEINFRA	M3	0,00400000	0,2989
10301	BUCHA PLASTICA 8MM	SEINFRA	UN	3,00000000	0,6000
10539	CHAPA DE AÇO GALVANIZADA N.26, DESENV 0,50CM	SEINFRA	M	0,75000000	15,8850
10805	CIMENTO PORTLAND	SEINFRA	KG	1,00000000	0,5600
11100	ESMALTE SINTETICO	SEINFRA	L	0,08000000	1,9992
11582	PARAFUSO N.12X25MM	SEINFRA	UN	3,00000000	1,8600
12293	ZARCÃO	SEINFRA	L	0,07000000	1,5806
TOTAL MATERIAL:					22,7837

VALOR: 83,80

3.1. C0046 - ALVENARIA DE BLOCO CERÂMICO FURADO (19x19x39)cm C/ARGAMASSA MISTA DE CAL HIDRATADA ESP=19 cm (M2)

OBRA	FONTE	UNID	COEFICIENTE	PREÇO UNITÁRIO	TOTAL
12391	PEDREIRO	SEINFRA	H	0,40000000	8,3080
12543	SERVENTE	SEINFRA	H	0,57000000	8,8635
TOTAL MAO DE OBRA:					17,1715

MATERIAL	FONTE	UNID	COEFICIENTE	PREÇO UNITÁRIO	TOTAL
10109	AREIA MEDIA	SEINFRA	M3	0,20900000	14,1075
10228	BLOCO CERAMICO FURADO VEDAÇÃO - 19x19x39 CM	SEINFRA	UN	13,00000000	26,3900
10441	CAL HIDRATADA	SEINFRA	KG	3,13000000	3,4430
10805	CIMENTO PORTLAND	SEINFRA	KG	3,13000000	1,7528
TOTAL MATERIAL:					45,6933

VALOR: 62,86

3.2. C0054 - ALVENARIA DE EMBASAMENTO DE PEDRA ARGAMASSADA (M3)

MAO DE OBRA	FONTE	UNID	COEFICIENTE	PREÇO UNITÁRIO	TOTAL
12391	PEDREIRO	SEINFRA	H	6,00000000	124,6200
12543	SERVENTE	SEINFRA	H	9,00000000	139,9500
TOTAL MAO DE OBRA:					264,5700

MATERIAL	FONTE	UNID	COEFICIENTE	PREÇO UNITÁRIO	TOTAL
1109	AREIA MEDIA	SEINFRA	M3	0,35480000	24,5240
10805	CIMENTO PORTLAND	SEINFRA	KG	109,50000000	61,3200
11600	PEDRA DE MÃO (RACHÃO)	SEINFRA	M3	1,10000000	72,8660
TOTAL MATERIAL:					158,6100

VALOR: 423,18

3.3. C3028 - REBOCO C/ ARGAMASSA DE CIMENTO E AREIA PENEIRADA, TRAÇO 1:3 (M2)

MAO DE OBRA	FONTE	UNID	COEFICIENTE	PREÇO UNITÁRIO	TOTAL
12391	PEDREIRO	SEINFRA	H	0,60000000	12,4620
12543	SERVENTE	SEINFRA	H	0,60000000	9,3300
TOTAL MAO DE OBRA:					21,7920

SERVICO	FONTE	UNID	COEFICIENTE	PREÇO UNITÁRIO	TOTAL
C0164	ARGAMASSA DE CIMENTO E AREIA PEN, TRAÇO 1:3	SEINFRA	M3	0,02500000	858,8400
TOTAL SERVIÇO:					21,4710

VALOR: 43,26

3.4. C1220 - EMBOÇO C/ ARGAMASSA DE CIMENTO E AREIA S/ PENEIRAR, TRAÇO 1:3 (M2)

MAO DE OBRA	FONTE	UNID	COEFICIENTE	PREÇO UNITÁRIO	TOTAL
12391	PEDREIRO	SEINFRA	H	0,60000000	12,4620
12543	SERVENTE	SEINFRA	H	0,60000000	12,4400
TOTAL MAO DE OBRA:					24,9020

[Handwritten signatures and marks at the bottom of the page]

MATERIAL	QTD	UNID	COEFICIENTE	PREÇO UNITÁRIO	TOTAL	
10109	AREIA MEDIA	SEINFRA	M3	0,02430000	67,5000	1,6403
10805	CIMENTO PORTLAND	SEINFRA	KG	9,72000000	0,5600	5,4432
TOTAL MATERIAL:					7,0835	
VALOR:					31,99	

3.5. C0778 - CHAPISCO C/ ARGAMASSA DE CIMENTO E AREIA S/ PENEIRAR TRAÇO 1:3 ESP=5 mm P/ TETO (M2)

MAO DE OBRA	QTD	UNID	COEFICIENTE	PREÇO UNITÁRIO	TOTAL	
12391	PEDREIRO	SEINFRA	H	0,25000000	20,7700	5,1925
12543	SERVENTE	SEINFRA	H	0,01100000	15,5500	4,8205
TOTAL MAO DE OBRA:					10,0130	

MATERIAL	QTD	UNID	COEFICIENTE	PREÇO UNITÁRIO	TOTAL	
10109	AREIA MEDIA	SEINFRA	M3	0,00720000	67,5000	0,4860
10805	CIMENTO PORTLAND	SEINFRA	KG	2,92000000	0,5600	1,6352
TOTAL MATERIAL:					2,1212	
VALOR:					12,13	

3.6. 102257 - DIVISORIA SANITÁRIA, TIPO CABINE, EM PAINEL DE GRANILITE, ESP = 3CM, ASSENTADO COM ARGAMASSA COLANTE AC III-E, EXCLUSIVE FERRAGENS. AF_01/2021 (M2)

MATERIAL	QTD	UNID	COEFICIENTE	PREÇO UNITÁRIO	TOTAL	
0000131	ADESIVO ESTRUTURAL A BASE DE RESINA EPOXI, BICOMPONENTE, PASTOSO (TIKOTROPICO)	SINAPI	KG	0,53000000	41,89	22,20
00010698	DIVISORIA, PLACA PRE-MOLDADA EM GRANILITE, MARMORITE OU GRANITINA, E = *3 CM	SINAPI	M2	1,05000000	168,34	178,75
00037596	ARGAMASSA COLANTE TIPO AC III E	SINAPI	KG	0,97000000	2,75	2,56
TOTAL MATERIAL:					201,81	

SERVIÇO	QTD	UNID	COEFICIENTE	PREÇO UNITÁRIO	TOTAL	
88274	MARMORISTA/GRANITEIRO COM ENCARGOS COMPLEMENTARES	SINAPI	H	1,26500000	20,08	25,37
88316	SERVENTE COM ENCARGOS COMPLEMENTARES	SINAPI	H	0,83300000	14,78	9,35
91692	SERRA CIRCULAR DE BANCADA COM MOTOR ELÉTRICO POTÊNCIA DE 5HP, COM COIFA PARA	SINAPI	CHP	0,04200000	20,52	0,87
91693	SERRA CIRCULAR DE BANCADA COM MOTOR ELÉTRICO POTÊNCIA DE 5HP, COM COIFA PARA DISCO 10" - CHI DIURNO. AF_08/2015	SINAPI	CHI	1,22300000	18,36	22,45
TOTAL SERVIÇO:					66,04	
VALOR:					259,65	

4.1. C1967 - PORTA DE ALUMÍNIO ANODIZADO COMPACTA (M2)

MAO DE OBRA	QTD	UNID	COEFICIENTE	PREÇO UNITÁRIO	TOTAL	
12391	PEDREIRO	SEINFRA	H	1,50000000	20,7700	31,1550
12543	SERVENTE	SEINFRA	H	2,50000000	16,5500	38,6750
TOTAL MAO DE OBRA:					70,0300	

MATERIAL	QTD	UNID	COEFICIENTE	PREÇO UNITÁRIO	TOTAL	
10109	AREIA MEDIA	SEINFRA	M3	0,00290000	67,5000	0,1958
10805	CIMENTO PORTLAND	SEINFRA	KG	1,17000000	0,5600	0,6552
11702	PORTA DE ALUMÍNIO	SEINFRA	M2	1,00000000	454,4000	454,4000
TOTAL MATERIAL:					455,2510	
VALOR:					525,28	

4.2. C4556 - PORTÃO PIVOTANTE NYLOFOR, COMPOSTO DE QUADRO, PAINÉIS E ACESSÓRIOS COM PINTURA ELETROSTÁTICA COM TINTA POLIESTER, NAS CORES VERDE OU BRANCA, COM POSTE EM AÇO REVESTIDO, COR VERDE OU BRANCA - FORNECIMENTO E MONTAGEM (M2)

MATERIAL	QTD	UNID	COEFICIENTE	PREÇO UNITÁRIO	TOTAL	
18436	PORTÃO PIVOTANTE NYLOFOR, COMPOSTO DE QUADRO, PAINÉIS E ACESSÓRIOS COM PINTURA ELETROSTÁTICA COM TINTA POLIESTER, NAS CORES VERDE OU BRANCA, COM POSTE	SEINFRA	M2	1,00000000	494,5200	494,5200
TOTAL MATERIAL:					494,5200	
VALOR:					494,52	

4.3. C4730 - CERCA/GRADIL NYLOFOR H=1,53M, MALHA 5 X 20CM - FIO 4,30MM, COM FIXADORES DE POLIAMIDA EM POSTE 40 X 60 MM CRUMBADOS EM BASE DE CONCRETO (EXC LUSIVE ESTA) REVESTIDOS EM POLIESTER POR PROCESSO DE PINTURA ELETROSTÁTICA (GRADIL E POSTE), NAS CORES VERDE OU BRANCA - FORNECIMENTO E INSTALAÇÃO (M)

MATERIAL	QTD	UNID	COEFICIENTE	PREÇO UNITÁRIO	TOTAL	
19044	PAINEL NYLOFOR 1,53M x 2,5M (A X L) - MALHA 5 x 20 CM - FIO 4,30MM, REVESTIDO EM POLIESTER POR PROCESSO DE PINTURA ELETROSTÁTICA, NAS CORES VERDE OU BRANCA	SEINFRA	UN	0,40000000	369,3400	147,7360
19047	POSTE 40 x 60 MM, PINTURA ELETROSTÁTICA EM POLIESTER, NAS CORES VERDE OU BRANCA	SEINFRA	UN	0,40000000	74,9700	29,9880
19048	FIXADOR POLIAMIDA PARA POSTE, NAS CORES VERDE OU BRANCA	SEINFRA	UN	1,20000000	5,5100	6,6120
19049	SERVIÇO - COLOCAÇÃO E MONTAGEM DE CERCA/GRADIL NYLOFOR	SEINFRA	M2	1,53000000	16,5400	25,3062
TOTAL MATERIAL:					209,5422	

Jordan *J* *J* *J*

4.4. C0805 - COBOGÓ DE CIMENTO TIPO DIAMANTE (M2)

MAO DE OBRA		FONTE	UNID.	COEFICIENTE	PREÇO UNITÁRIO	TOTAL
12391	PEDREIRO	SEINFRA	H	2,00000000	20,7700	41,5400
12543	SERVEnte	SEINFRA	H	1,00000000	15,5500	15,5500
TOTAL MAO DE OBRA:						57,0900
MATERIAL		FONTE	UNID.	COEFICIENTE	PREÇO UNITÁRIO	TOTAL
10811	COBOGÓ DE CIMENTO TIPO DIAMANTE	SEINFRA	M2	1,00000000	54,8700	54,8700
TOTAL MATERIAL:						54,8700
SERVICO		FONTE	UNID.	COEFICIENTE	PREÇO UNITÁRIO	TOTAL
C0164	ARGAMASSA DE CIMENTO E AREIA PEN. TRAÇO 1:3	SEINFRA	M3	0,00590000	858,8400	5,0872
TOTAL SERVIÇO:						5,0872
VALOR:						117,03

4.5. C0804 - COBOGÓ ANTI-CHUVA (50x40)cm C/ARG. CIMENTO E AREIA TRAÇO 1:3 (M2)

MAO DE OBRA		FONTE	UNID.	COEFICIENTE	PREÇO UNITÁRIO	TOTAL
12391	PEDREIRO	SEINFRA	H	1,88000000	20,7700	39,0476
12543	SERVEnte	SEINFRA	H	1,05000000	15,5500	16,3275
TOTAL MAO DE OBRA:						55,3751
MATERIAL		FONTE	UNID.	COEFICIENTE	PREÇO UNITÁRIO	TOTAL
10810	COBOGÓ ANTI-CHUVA (50x40)CM	SEINFRA	UN	5,00000000	4,8400	23,2000
TOTAL MATERIAL:						23,2000
SERVICO		FONTE	UNID.	COEFICIENTE	PREÇO UNITÁRIO	TOTAL
0164	ARGAMASSA DE CIMENTO E AREIA PEN. TRAÇO 1:3	SEINFRA	M3	0,00530000	858,8400	4,5519
TOTAL SERVIÇO:						4,5519
VALOR:						83,13

5.1. C4459 - MADEIRAMENTO P/ TELHA CERÂMICA - (RIPA, CAIBRO) (M2)

MAO DE OBRA		FONTE	UNID.	COEFICIENTE	PREÇO UNITÁRIO	TOTAL
10041	AJUDANTE DE CARPINTEIRO	SEINFRA	H	0,70000000	16,7700	11,7390
10498	CARPINTEIRO	SEINFRA	H	0,70000000	20,7700	14,5390
TOTAL MAO DE OBRA:						26,2780
MATERIAL		FONTE	UNID.	COEFICIENTE	PREÇO UNITÁRIO	TOTAL
10405	CAIBRO DE 2"x1"	SEINFRA	M	3,50000000	5,7300	20,0550
11724	PREGO	SEINFRA	KG	0,10000000	15,5400	1,5540
11824	RIPA DE PEROBA (MADEIRA DE 1ª QUALIDADE) DE 1X5CM	SEINFRA	M	3,50000000	1,3500	4,7250
TOTAL MATERIAL:						26,3340
VALOR:						52,61

5.2. C2200 - RETELHAMENTO C/ TELHA CERÂMICA ATE 20% NOVA (M2)

MAO DE OBRA		FONTE	UNID.	COEFICIENTE	PREÇO UNITÁRIO	TOTAL
12391	PEDREIRO	SEINFRA	H	1,10000000	20,7700	22,8470
12543	SERVEnte	SEINFRA	H	1,10000000	15,5500	17,1050
TOTAL MAO DE OBRA:						39,9520
MATERIAL		FONTE	UNID.	COEFICIENTE	PREÇO UNITÁRIO	TOTAL
12045	TELHA CERÂMICA COLONIAL	SEINFRA	UN	6,00000000	0,7100	4,2600
TOTAL MATERIAL:						4,2600
VALOR:						44,21

5.3. C4464 - EMBOÇAMENTO DA ÚLTIMA FIADA TELHA CERÂMICA (M)

MAO DE OBRA		FONTE	UNID.	COEFICIENTE	PREÇO UNITÁRIO	TOTAL
12391	PEDREIRO	SEINFRA	H	0,30000000	20,7700	6,2310
12543	SERVEnte	SEINFRA	H	0,30000000	15,5500	4,6650
TOTAL MAO DE OBRA:						10,8960
SERVICO		FONTE	UNID.	COEFICIENTE	PREÇO UNITÁRIO	TOTAL
C0200	ARGAMASSA MISTA DE CIMENTO CAL HIDR. E AREIA S/PEN. TRAÇO 1:2:9	SEINFRA	M3	0,00200000	506,6000	1,0130
TOTAL SERVIÇO:						1,0130
VALOR:						11,91

5.4. C0660 - CALHA DE CHAPA GALVANIZADA 26 DESENVOLVIMENTO 33cm (M)

MAO DE OBRA		FONTE	UNID.	COEFICIENTE	PREÇO UNITÁRIO	TOTAL
-------------	--	-------	-------	-------------	----------------	-------

MAO DE OBRA	FONTE	UNID	COEFICIENTE	PREÇO UNITÁRIO	TOTAL
12320	ENCANADOR	SEINFRA	H	1,00000000	16,7700
		SEINFRA	H	1,00000000	20,3200
TOTAL MAO DE OBRA:					37,0900
MATERIAL	FONTE	UNID	COEFICIENTE	PREÇO UNITÁRIO	TOTAL
10538	CHAPA DE AÇO GALVANIZADA N.26. DESENV 0.33M	SEINFRA	M	1,03000000	13,9900
11725	PREGO 15X15 (1.1/4" x 13) (APROXIMADAMENTE 672UN/KG)	SEINFRA	KG	0,07000000	15,5400
11784	REBITES	SEINFRA	KG	0,03000000	58,2900
11873	SOLDA 70X30	SEINFRA	KG	0,03000000	72,0400
TOTAL MATERIAL:					19,3971
VALOR:					66,49

5.5. C0387 - BEIRA E BICA EM TELHA COLONIAL (M)

MAO DE OBRA	FONTE	UNID	COEFICIENTE	PREÇO UNITÁRIO	TOTAL
12391	PEDREIRO	SEINFRA	H	0,30000000	20,7700
12543	SERVENTE	SEINFRA	H	0,32000000	15,5500
TOTAL MAO DE OBRA:					11,2070
MATERIAL	FONTE	UNID	COEFICIENTE	PREÇO UNITÁRIO	TOTAL
10108	AREIA GROSSA	SEINFRA	M3	0,00250000	74,7200
10441	CAL HIDRATADA	SEINFRA	KG	0,32400000	1,1000
10805	CIMENTO PORTLAND	SEINFRA	KG	0,32400000	0,5600
TOTAL MATERIAL:					0,7248
VALOR:					11,93

5.6. C0388 - BEIRAL DE MADEIRA DE (2 X 8)cm, INCLUSIVE PINTURA (M)

MAO DE OBRA	FONTE	UNID	COEFICIENTE	PREÇO UNITÁRIO	TOTAL
10041	AJUDANTE DE CARPINTEIRO	SEINFRA	H	0,50000000	16,7700
10045	AJUDANTE DE PINTOR	SEINFRA	H	0,20000000	16,7700
10498	CARPINTEIRO	SEINFRA	H	0,50000000	20,7700
TOTAL MAO DE OBRA:					28,1240
MATERIAL	FONTE	UNID	COEFICIENTE	PREÇO UNITÁRIO	TOTAL
11100	ESMALTE SINTETICO	SEINFRA	L	0,06000000	24,9900
11826	RIPA DE PERoba (MADEIRA DE 1ª QUALIDADE) DE 2X8CM	SEINFRA	M	1,00000000	3,5500
TOTAL MATERIAL:					3,0494
VALOR:					27,17

5.7. C3084 - EXECUÇÃO DE PINGADEIRAS (M)

MAO DE OBRA	FONTE	UNID	COEFICIENTE	PREÇO UNITÁRIO	TOTAL
12391	PEDREIRO	SEINFRA	H	0,12000000	20,7700
12543	SERVENTE	SEINFRA	H	0,37000000	15,5500
TOTAL MAO DE OBRA:					6,2469
SER	FONTE	UNID	COEFICIENTE	PREÇO UNITÁRIO	TOTAL
C3323	ARGAMASSA DE CIMENTO E AREIA TRAÇO 1:3 COM AREIA PRODUZIDA	SEINFRA	M3	0,00500000	436,8600
TOTAL SERVIÇO:					2,1843
VALOR:					10,43

6.1. C2181 - REGULARIZAÇÃO DE BASE C/ ARGAMASSA CIMENTO E AREIA S/ PENEIRAR, TRAÇO 1:3 - ESP= 3cm (M2)

MAO DE OBRA	FONTE	UNID	COEFICIENTE	PREÇO UNITÁRIO	TOTAL
12391	PEDREIRO	SEINFRA	H	0,25000000	20,7700
12543	SERVENTE	SEINFRA	H	0,55000000	15,5500
TOTAL MAO DE OBRA:					13,7450
MATERIAL	FONTE	UNID	COEFICIENTE	PREÇO UNITÁRIO	TOTAL
10109	AREIA MEDIA	SEINFRA	M3	0,03650000	67,5000
10805	CIMENTO PORTLAND	SEINFRA	KG	14,58000000	0,5600
TOTAL MATERIAL:					16,6286
VALOR:					24,37

6.2. C4819 - PISO INTERTRAVADO TIPO TIJOLINHO (20X10X6)CM 35MPa, COR CINZA - COMPACTAÇÃO MECANIZADA (M2)

EQUIPAMENTO	FONTE	UNID	COEFICIENTE	PREÇO UNITÁRIO	TOTAL
10612	COMPACTADOR DE PLACA VIBRATÓRIA HP 7 (CHI)	SEINFRA	H	0,07570000	27,4607
10725	COMPACTADOR DE PLACA VIBRATÓRIA HP 7 (CHP)	SEINFRA	H	0,00410000	42,1849
TOTAL:					0,1729

[Handwritten signature]

[Handwritten mark]

[Handwritten signature]

[Handwritten mark]

MAO DE OBRA		FONTE	UNID	COEFICIENTE	PREÇO UNITÁRIO	TOTAL
10445	CALCETEIRO	SEINFRA	H	0,15950000	20,7700	3,3128
12543	SERVENTE	SEINFRA	H	0,15950000	15,5500	2,4802
TOTAL MAO DE OBRA:						5,7930
MATERIAL		FONTE	UNID	COEFICIENTE	PREÇO UNITÁRIO	TOTAL
10109	AREIA MEDIA	SEINFRA	M3	0,05680000	67,5000	3,8340
12403	PÓ DE PEDRA	SEINFRA	M3	0,00680000	60,4600	0,3930
19099	BLOQUETE/PISO INTERTRAVADO DE CONCRETO MODELO RETANGULAR (100X100X40)MM/OLANDÊS/PARALELEPÍPEDO 30 CM X 10 CM E=6 CM	SEINFRA	M2	0,00310000	35,4800	0,1099
TOTAL MATERIAL:						4,3369
TOTAL EQUIPAMENTOS:						0,0000
VALOR:						10,1300

6.3. C4437 - CERÂMICA ESMALTADA RETIFICADA C/ ARG. CIMENTO E AREIA ATÉ 30x30cm (900 cm²) - PEI-5/PEI-4 P/ PISO (M2)

MAO DE OBRA		FONTE	UNID	COEFICIENTE	PREÇO UNITÁRIO	TOTAL
11328	LADRILHISTA	SEINFRA	H	1,20000000	20,7700	24,9240
12543	SERVENTE	SEINFRA	H	1,20000000	15,5500	18,6600
TOTAL MAO DE OBRA:						43,5840
MATERIAL		FONTE	UNID	COEFICIENTE	PREÇO UNITÁRIO	TOTAL
16498	CERÂMICA ESMALTADA RETIFICADA DIMENSÕES ATÉ 30x30cm (900 cm²) - PEI-5/PEI-4	SEINFRA	M2	1,10000000	34,1800	37,5980
TOTAL MATERIAL:						37,5980
SERVICO		FONTE	UNID	COEFICIENTE	PREÇO UNITÁRIO	TOTAL
C4429	ARGAMASSA DE CIMENTO E AREIA PEN. TRAÇO 1:5	SEINFRA	M3	0,02000000	750,2000	15,0040
TOTAL SERVIÇO:						15,0040
VALOR:						96,19

6.4. C4431 - CERÂMICA ESMALTADA C/ ARG. CIMENTO E AREIA ATÉ 10x10cm (100 cm²) - DECORATIVA P/ PAREDE (M2)

MAO DE OBRA		FONTE	UNID	COEFICIENTE	PREÇO UNITÁRIO	TOTAL
11328	LADRILHISTA	SEINFRA	H	1,40000000	20,7700	29,0760
12543	SERVENTE	SEINFRA	H	1,40000000	15,5500	21,7700
TOTAL MAO DE OBRA:						50,8460
MATERIAL		FONTE	UNID	COEFICIENTE	PREÇO UNITÁRIO	TOTAL
16497	CERÂMICA ESMALTADA DIMENSÕES ATÉ 10x10cm (100 cm²) - DECORATIVA	SEINFRA	M2	1,10000000	33,3300	36,6630
TOTAL MATERIAL:						36,6630
SERVICO		FONTE	UNID	COEFICIENTE	PREÇO UNITÁRIO	TOTAL
C4429	ARGAMASSA DE CIMENTO E AREIA PEN. TRAÇO 1:5	SEINFRA	M3	0,02000000	750,2000	15,0040
TOTAL SERVIÇO:						15,0040
VALOR:						102,51

6.5. C4128 - TIJOLINHO APARENTE 6,50x18cm C/ ARGAMASSA DE CIMENTO E AREIA 1:3 (M2)

MAO DE OBRA		FONTE	UNID	COEFICIENTE	PREÇO UNITÁRIO	TOTAL
12391	PEDREIRO	SEINFRA	H	1,50000000	20,7700	31,1550
12543	SERVENTE	SEINFRA	H	1,50000000	15,5500	23,3250
TOTAL MAO DE OBRA:						54,4800
MATERIAL		FONTE	UNID	COEFICIENTE	PREÇO UNITÁRIO	TOTAL
17950	TIJOLINHO APARENTE 6,50x18cm	SEINFRA	M2	1,05000000	21,8000	22,8900
TOTAL MATERIAL:						22,8900
SERVICO		FONTE	UNID	COEFICIENTE	PREÇO UNITÁRIO	TOTAL
C0164	ARGAMASSA DE CIMENTO E AREIA PEN. TRAÇO 1:3	SEINFRA	M3	0,01000000	858,8400	8,5884
C2273	SILICONE EM PAREDES DE CONCRETO OU TIJOLO CERÂMICO - 1 DEMÃO	SEINFRA	M2	1,00000000	12,9700	12,9700
TOTAL SERVIÇO:						21,5584
VALOR:						98,93

6.6. C1120 - REJUNTAMENTO C/ ARG. PRÉ-FABRICADA, JUNTA ATÉ 2mm EM CERÂMICA, ATÉ 30x30 cm (900 cm²) (PAREDE/PISO) (M2)

MAO DE OBRA		FONTE	UNID	COEFICIENTE	PREÇO UNITÁRIO	TOTAL
11328	LADRILHISTA	SEINFRA	H	0,20000000	20,7700	4,1540
12543	SERVENTE	SEINFRA	H	0,20000000	15,5500	3,1100
TOTAL MAO DE OBRA:						7,2640
MATERIAL		FONTE	UNID	COEFICIENTE	PREÇO UNITÁRIO	TOTAL
10118	ARGAMASSA PRÉ-FABRICADA PARA REJUNTAMENTO	SEINFRA	KG	0,23300000	3,5900	0,8365
TOTAL MATERIAL:						0,8365
VALOR:						8,10

Jordan

[Handwritten mark]

[Handwritten marks]

7.1. SIFÃO DE PVC RÍGIDO DN 2" (INSTALADO) (UN)

MAO DE OBRA		FONTE	UNID	COEFICIENTE	PREÇO UNITÁRIO	TOTAL
10043	AJUDANTE DE ENCANADOR	SEINFRA	H	0,50000000	16,7700	8,3850
12320	ENCANADOR	SEINFRA	H	0,25000000	20,3200	5,0800
TOTAL MAO DE OBRA:						13,4650
MATERIAL		FONTE	UNID	COEFICIENTE	PREÇO UNITÁRIO	TOTAL
11180	FITA DE VEDAÇÃO	SEINFRA	M	0,28000000	0,2800	0,0784
11865	SIFÃO PVC RÍGIDO TIPO COPO DN 2"x2"	SEINFRA	UN	1,00000000	10,8000	10,8000
TOTAL MATERIAL:						10,8784
VALOR:						24,34

7.2. C4000 - TORNEIRA TIPO JARDIM CROMADA (UN)

MAO DE OBRA		FONTE	UNID	COEFICIENTE	PREÇO UNITÁRIO	TOTAL
10043	AJUDANTE DE ENCANADOR	SEINFRA	H	0,50000000	16,7700	8,3850
12320	ENCANADOR	SEINFRA	H	0,25000000	20,3200	5,0800
TOTAL MAO DE OBRA:						13,4650
MATERIAL		FONTE	UNID	COEFICIENTE	PREÇO UNITÁRIO	TOTAL
11180	FITA DE VEDAÇÃO	SEINFRA	M	1,00000000	0,2800	0,2800
17496	TORNEIRA P/ JARDIM CROMADA	SEINFRA	UN	1,00000000	53,4000	53,4000
TOTAL MATERIAL:						63,6800
VALOR:						67,15

7.3. C2505 - TORNEIRA DE PRESSÃO CROMADA USO GERAL (UN)

MAO DE OBRA		FONTE	UNID	COEFICIENTE	PREÇO UNITÁRIO	TOTAL
10043	AJUDANTE DE ENCANADOR	SEINFRA	H	0,65000000	16,7700	10,9005
12320	ENCANADOR	SEINFRA	H	0,65000000	20,3200	13,2060
TOTAL MAO DE OBRA:						24,1065
MATERIAL		FONTE	UNID	COEFICIENTE	PREÇO UNITÁRIO	TOTAL
11180	FITA DE VEDAÇÃO	SEINFRA	M	0,28000000	0,2800	0,0784
12130	TORNEIRA DE PRESSÃO CROMADA DE USO GERAL 1/2'	SEINFRA	UN	1,00000000	32,8400	32,8400
TOTAL MATERIAL:						32,9184
VALOR:						57,03

7.4. C3247 - BACIA DE LOUÇA BRANCA P/ CRIANÇA, INCLUSIVE TAMPA (UN)

MAO DE OBRA		FONTE	UNID	COEFICIENTE	PREÇO UNITÁRIO	TOTAL
10043	AJUDANTE DE ENCANADOR	SEINFRA	H	1,50000000	16,7700	25,1550
12320	ENCANADOR	SEINFRA	H	1,50000000	20,3200	30,4800
TOTAL MAO DE OBRA:						55,6350
MATERIAL		FONTE	UNID	COEFICIENTE	PREÇO UNITÁRIO	TOTAL
10176	BACIA SINFONADA P/ CRIANÇA	SEINFRA	UN	1,00000000	334,4800	334,4800
10245	BOLSA DE BORRACHA DE 1 1/2" PARA BACIA	SEINFRA	UN	1,00000000	2,7800	2,7800
10579	PARAFUSO CROMADO P/FIXAÇÃO SANITARIOS, INCLUSIVE PORCA CEGA, ARRUELA E BUCHA DE 100000	SEINFRA	UN	2,00000000	7,5000	15,0000
17336	TAMPA PLÁSTICA PARA BACIA - CRIANÇA	SEINFRA	UN	1,00000000	81,6000	81,6000
TOTAL MATERIAL:						413,8600
VALOR:						469,50

7.5. C4630 - REINSTALAÇÃO DE PONTO HIDRAULICO, MATERIAL E EXECUÇÃO (PT)

MAO DE OBRA		FONTE	UNID	COEFICIENTE	PREÇO UNITÁRIO	TOTAL
10043	AJUDANTE DE ENCANADOR	SEINFRA	H	1,50000000	16,7700	25,1550
12320	ENCANADOR	SEINFRA	H	1,60000000	20,3200	30,4800
12543	SERVEUTE	SEINFRA	H	1,25000000	15,5500	19,4375
TOTAL MAO DE OBRA:						75,0725
MATERIAL		FONTE	UNID	COEFICIENTE	PREÇO UNITÁRIO	TOTAL
10108	AREIA GROSSA	SEINFRA	M3	0,00170000	74,7200	0,1270
10441	CAL HIDRATADA	SEINFRA	KG	1,25000000	1,1000	1,3750
10805	CIMENTO PORTLAND	SEINFRA	KG	1,25000000	0,5600	0,7000
10884	COTOVELO PVC SOLDAVEL DE 25MM	SEINFRA	UN	1,00000000	0,5900	0,5900
10885	COTOVELO PVC SOLDAVEL DE 32MM	SEINFRA	UN	1,00000000	1,7600	1,7600
11293	JOELHO PVC ROSCAVEL DE 1"	SEINFRA	UN	1,00000000	4,9800	4,9800
11412	LUVA PVC SOLDAVEL DE 32MM	SEINFRA	UN	1,00000000	1,5500	1,5500
11426	LUVA REDUÇÃO PVC SOLDAVEL DE 32X25MM	SEINFRA	UN	1,00000000	2,9600	2,9600

Jordan

4

** 1/2*

10

MAO DE OBRA	DESCRICO	UNID	COEFICIENTE	PREÇO UNITÁRIO	TOTAL
I2200	TUBO PVC SOLDÁVEL DE 25MM (3/4")	SEINFRA	M	1,20000000	2,9900
I2201	TUBO PVC SOLDÁVEL DE 32MM (1")	SEINFRA	M	1,20000000	6,7100
				TOTAL MATERIAL:	29,0120
				VALOR:	104,08

7.8. C4631 - REINSTALAÇÃO DE PONTO SANITÁRIO, MATERIAL E EXECUÇÃO (PT)

MAO DE OBRA	DESCRICO	UNID	COEFICIENTE	PREÇO UNITÁRIO	TOTAL
I0043	AJUDANTE DE ENCANADOR	SEINFRA	H	1,50000000	25,1550
I2320	ENCANADOR	SEINFRA	H	1,50000000	30,4800
I2543	SERVENTE	SEINFRA	H	1,25000000	19,4375
				TOTAL MAO DE OBRA:	75,0725

MATERIAL	DESCRICO	UNID	COEFICIENTE	PREÇO UNITÁRIO	TOTAL
I0108	AREIA GROSSA	SEINFRA	M3	0,00200000	0,1494
I0441	CAL HIDRATADA	SEINFRA	KG	1,50000000	1,6500
I0805	CIMENTO PORTLAND	SEINFRA	KG	1,50000000	0,8400
I1282	JOELHO PVC PARA ESGOTO DE 100MM	SEINFRA	UN	1,00000000	6,1600
I1283	JOELHO PVC PARA ESGOTO DE 40MM	SEINFRA	UN	1,00000000	1,3900
I1284	JOELHO PVC PARA ESGOTO DE 50MM	SEINFRA	UN	1,00000000	1,8600
I2012	TE PVC PARA ESGOTO DE 100MM (4")	SEINFRA	UN	1,00000000	11,6300
I2013	TE PVC PARA ESGOTO DE 40MM (1 1/2")	SEINFRA	UN	1,00000000	2,3900
I2193	TUBO PVC ESGOTO DE 100MM (4") - (NBR 5688)	SEINFRA	M	0,16500000	1,7885
I2194	TUBO PVC ESGOTO DE 40MM (1 1/2") - (NBR 5688)	SEINFRA	M	0,75000000	2,9325
I2195	TUBO PVC ESGOTO DE 50MM (2") - (NBR 5688)	SEINFRA	M	0,25000000	1,6625
				TOTAL MATERIAL:	32,8050
				VALOR:	107,73

7.7. C1079 - DESOBSTRUÇÃO DE TUBULAÇÕES (M)

MAO DE OBRA	DESCRICO	UNID	COEFICIENTE	PREÇO UNITÁRIO	TOTAL
I0043	AJUDANTE DE ENCANADOR	SEINFRA	H	0,90000000	15,0930
I2320	ENCANADOR	SEINFRA	H	0,50000000	10,1800
				TOTAL MAO DE OBRA:	25,2730
				VALOR:	25,28

7.8. C4788 - REDE FRIGORÍGENA C/ TUBO DE COBRE 1 1/2", ISOLADO COM BORRACHA ELASTOMÉRICA, SUSTENTAÇÃO, SOLDA E LIMPEZA (M)

MAO DE OBRA	DESCRICO	UNID	COEFICIENTE	PREÇO UNITÁRIO	TOTAL
I0043	AJUDANTE DE ENCANADOR	SEINFRA	H	0,55000000	9,2235
I2320	ENCANADOR	SEINFRA	H	0,55000000	11,1760
				TOTAL MAO DE OBRA:	20,3995
MATERIAL	DESCRICO	UNID	COEFICIENTE	PREÇO UNITÁRIO	TOTAL
I1179	FITA DE CALDEAÇÃO	SEINFRA	M	1,50000000	4,5000
I1503	MANTA BUTILICA. ESPESSURA 0,8MM	SEINFRA	M2	0,13170000	7,3963
I1596	PASTA PARA SOLDAR	SEINFRA	UN	0,00180000	0,0847
I1872	SOLDA 50X50	SEINFRA	KG	0,01260000	1,0424
I9088	TUBO COBRE DE 42MM CLASSE A	SEINFRA	M	1,10000000	137,5880
				TOTAL MATERIAL:	190,6114
				VALOR:	171,01

7.9. C3504 - CAIXA ALVENARIA / REBOCO / C/ TAMPA CONCRETO S/ FUNDO DI=30x30x50 cm (UN)

SERVICO	DESCRICO	UNID	COEFICIENTE	PREÇO UNITÁRIO	TOTAL
C0076	ALVENARIA DE TIJOLO COMUM C/ ARGAMASSA MISTA DE CAL HIDRATADA 1:2:8 ESP=10 cm	SEINFRA	M2	0,80000000	96,2580
C0218	ARMADURA CA-60 MÉDIA D= 6,4 A 9,5mm	SEINFRA	KG	0,78000000	9,8284
C0840	CONCRETO P/VIHR., FCK 15 MPa COM AGREGADO ADQUIRIDO	SEINFRA	M3	0,02820000	9,9676
C2784	ESCAVAÇÃO MANUAL SOLO DE 1A. CAT. PROF. ATÉ 1,50m	SEINFRA	M3	0,21800000	8,9014
C2827	FORMA PLANA CHAPA COMPENSADA RESINADA, ESP.= 10mm UTIL. 3X	SEINFRA	M2	0,12000000	13,8308
C3407	REBOCO C/ ARGAMASSA DE CIMENTO E AREIA S/ PENEIRAR, TRAÇO 1:6	SEINFRA	M2	0,60000000	18,6780
				TOTAL SERVIÇO:	187,3632
				VALOR:	187,37

7.10. C2832 - FOSSA SÉPTICA E SUMIDOURO EM ALVENARIA (UN)

MAO DE OBRA	DESCRICO	UNID	COEFICIENTE	PREÇO UNITÁRIO	TOTAL
I2543	SERVENTE	SEINFRA	H	2,00000000	31,1000

MATERIAL		FONTE	UNID	COEFICIENTE	PREÇO UNITÁRIO	TOTAL
I0280	BRITA	SEINFRA	M3	1,492000000	76,1900	113,6755
I2298	CURVA PVC ESGOTO LONGA DN 100MM	SEINFRA	UN	3,090000000	34,3300	102,8900
I2456	TUBO PVC ESGOTO PRIMÁRIO DE 100 - (NBR 5688)	SEINFRA	M	2,500000000	10,8400	27,1000
TOTAL MATERIAL:						243,7655

SERVIÇO		FONTE	UNID	COEFICIENTE	PREÇO UNITÁRIO	TOTAL
C0073	ALVENARIA DE TIJOLO CERÂMICO FURADO (9x19x19)cm C/ARGAMASSA MISTA DE CAL HIDRATADA ESP=10mm	SEINFRA	M2	10,050000000	59,8200	601,1910
C0074	ALVENARIA DE TIJOLO CERÂMICO FURADO (9x19x19)cm C/ARGAMASSA MISTA DE CAL HIDRATADA ESP=10mm	SEINFRA	M2	12,920000000	104,7900	1.353,8608
C0216	ARMADURA CA-50A MÉDIA D= 6,3 A 10,0mm	SEINFRA	KG	41,860000000	14,1300	591,4818
C0838	CONCRETO P/VIBR., FCK 10 MPa COM AGREGADO ADQUIRIDO	SEINFRA	M3	0,290000000	375,3300	108,8457
C0840	CONCRETO P/VIBR., FCK 15 MPa COM AGREGADO ADQUIRIDO	SEINFRA	M3	0,598000000	395,5400	236,5329
C1400	FORMA DE TÁBUAS DE 1" DE 3A. P/FUNDAÇÕES UTIL 5 X	SEINFRA	M2	1,840000000	66,1900	121,7896
C2123	REBOCO C/ARGAMASSA DE CAL HIDRATADA E AREIA PENEIRADA TRAÇO 1:3 ESP=5 mm	SEINFRA	M2	11,000000000	22,2500	244,7500
C2784	ESCAVAÇÃO MANUAL SOLO DE 1A. CAT. PROF. ATÉ 1.50m	SEINFRA	M3	14,240000000	41,2100	586,8304
TOTAL SERVIÇO:						3.845,3062
VALOR:						4.120,04

7.11. C3442 - CAIXA D'ÁGUA EM FIBERGLASS - CAP. 1000L (UN)

MAO DE OBRA		FONTE	UNID	COEFICIENTE	PREÇO UNITÁRIO	TOTAL
I2543	SERVENTE	SEINFRA	H	0,700000000	15,5500	10,8850
TOTAL MAO DE OBRA:						10,8850

MATERIAL		FONTE	UNID	COEFICIENTE	PREÇO UNITÁRIO	TOTAL
I8665	CAIXA D'ÁGUA EM FIBERGLASS CAP. 1000L, COM TAMPAS	SEINFRA	UN	1,000000000	428,2500	428,2500
TOTAL MATERIAL:						428,2500
VALOR:						439,13

7.12. C1902 - PIA DE AÇO INOX (2.00X0.58)m C/ 2 CUBAS E ACESSÓRIOS (UN)

MAO DE OBRA		FONTE	UNID	COEFICIENTE	PREÇO UNITÁRIO	TOTAL
I0043	AJUDANTE DE ENCANADOR	SEINFRA	H	4,000000000	16,7700	67,0800
I2320	ENCANADOR	SEINFRA	H	4,000000000	20,3200	81,2800
I2391	PEDREIRO	SEINFRA	H	2,500000000	20,7700	51,9250
I2543	SERVENTE	SEINFRA	H	2,500000000	15,5500	38,8750
TOTAL MAO DE OBRA:						238,1600

MATERIAL		FONTE	UNID	COEFICIENTE	PREÇO UNITÁRIO	TOTAL
I0108	AREIA GROSSA	SEINFRA	M3	0,030000000	74,7200	2,2416
I0169	AÇO CA-50	SEINFRA	KG	1,140000000	8,2800	9,4392
I0805	CIMENTO PORTLAND	SEINFRA	KG	16,380000000	0,5600	9,1728
I1180	FITA DE VEDAÇÃO	SEINFRA	M	2,260000000	0,2800	0,6328
I1605	PEDRISCO	SEINFRA	M3	0,040000000	73,9000	2,9560
I1648	PIA EM INOX C/ 2 CUBAS 2.00x0.58	SEINFRA	UN	1,000000000	448,1900	448,1900
I1863	SIFÃO CROMADO 2"	SEINFRA	UN	2,000000000	164,1100	328,2200
I2131	TORNEIRA DE PRESSÃO CROMADA LONGA P/PIA 3/4"	SEINFRA	UN	2,000000000	86,5200	173,0400
I2265	VÁLVULA AMERICANA P/ PIA 1 1/2" X 3/4"	SEINFRA	UN	2,000000000	36,1100	72,2200
TOTAL MATERIAL:						1.046,1124
VALOR:						1.284,27

8.1. C2077 - QUADRO DE DISTRIBUIÇÃO DE LUZ EMBUTIR ATÉ 6 DIVISÕES, C/BARRAMENTO (UN)

MAO DE OBRA		FONTE	UNID	COEFICIENTE	PREÇO UNITÁRIO	TOTAL
I0042	AJUDANTE DE ELETRICISTA	SEINFRA	H	1,200000000	16,7700	20,1240
I2312	ELETRICISTA	SEINFRA	H	1,200000000	20,7700	24,9240
TOTAL MAO DE OBRA:						45,0480

MATERIAL		FONTE	UNID	COEFICIENTE	PREÇO UNITÁRIO	TOTAL
I0193	BARRAMENTO NEUTRO P/ BAIXA TENSÃO	SEINFRA	UN	1,000000000	32,3900	32,3900
I0194	BARRAMENTO PRINCIPAL P/ BAIXA TENSÃO	SEINFRA	UN	1,000000000	31,8600	31,8600
I0195	BARRAMENTO TERRA P/ BAIXA TENSÃO	SEINFRA	UN	1,000000000	26,3400	26,3400
I2412	QUADRO DE DISTRIBUIÇÃO PARA 6 CIRCUITOS	SEINFRA	UN	1,000000000	36,8700	36,8700
TOTAL MATERIAL:						127,4600
VALOR:						172,51

8.2. C1085 - DISJUNTOR BIPOLAR EM QUADRO DE DISTRIBUIÇÃO 25A (UN)

MATERIAL		FONTE	UNID	COEFICIENTE	PREÇO UNITÁRIO	TOTAL
I0193	BARRAMENTO NEUTRO P/ BAIXA TENSÃO	SEINFRA	UN	1,000000000	32,3900	32,3900
I0194	BARRAMENTO PRINCIPAL P/ BAIXA TENSÃO	SEINFRA	UN	1,000000000	31,8600	31,8600
I0195	BARRAMENTO TERRA P/ BAIXA TENSÃO	SEINFRA	UN	1,000000000	26,3400	26,3400
I2412	QUADRO DE DISTRIBUIÇÃO PARA 6 CIRCUITOS	SEINFRA	UN	1,000000000	36,8700	36,8700
TOTAL MATERIAL:						127,4600
VALOR:						172,51

MAO DE OBRA	FONTE	UNID	COEFICIENTE	PREÇO UNITÁRIO	TOTAL	
10042	AJUDANTE DE ELETRICISTA	SEINFRA	H	0,60000000	16,7700	10,0620
12312	ELETRICISTA	SEINFRA	H	0,60000000	20,7700	12,4620
TOTAL MAO DE OBRA:					22,5240	

MATERIAL	FONTE	UNID	COEFICIENTE	PREÇO UNITÁRIO	TOTAL	
10973	DISJUNTOR BIPOLAR 25A	SEINFRA	UN	1,00000000	51,1300	51,1300
TOTAL MATERIAL:					51,1300	
VALOR:					73,65	

8.3. C4530 - DISJUNTOR DIFERENCIAL DR-16A - 40A, 30mA (UN)

MAO DE OBRA	FONTE	UNID	COEFICIENTE	PREÇO UNITÁRIO	TOTAL	
10037	AJUDANTE	SEINFRA	H	0,60000000	16,7700	10,0630
12312	ELETRICISTA	SEINFRA	H	0,60000000	20,7700	12,4620
TOTAL MAO DE OBRA:					22,5240	

MATERIAL	FONTE	UNID	COEFICIENTE	PREÇO UNITÁRIO	TOTAL	
18365	DISJUNTOR DIFERENCIAL DR-16A - 40A, 30mA	SEINFRA	UN	1,00000000	114,9500	114,9500
TOTAL MATERIAL:					114,9500	
VALOR:					137,47	

8.4. C1947 - PONTO ELÉTRICO, MATERIAL E EXECUÇÃO (PT)

MAO DE OBRA	FONTE	UNID	COEFICIENTE	PREÇO UNITÁRIO	TOTAL	
10042	AJUDANTE DE ELETRICISTA	SEINFRA	H	3,00000000	16,7700	50,3100
12312	ELETRICISTA	SEINFRA	H	3,00000000	20,7700	62,3100
12543	SERVEENTE	SEINFRA	H	2,50000000	15,5500	38,8750
TOTAL MAO DE OBRA:					151,4950	

MATERIAL	FONTE	UNID	COEFICIENTE	PREÇO UNITÁRIO	TOTAL	
10356	CABO ISOLADO PVC 750V 2,5 MM2	SEINFRA	M	12,00000000	1,9800	23,5200
10419	CAIXA ESTAMPADA 3"X3", 4"X2", 4"X4" - CHAPA 18	SEINFRA	UN	1,00000000	1,7600	1,7600
10428	CAIXA PASSAG. CHAPA C/TAMPA PARA. 100X100X80MM	SEINFRA	UN	1,00000000	10,2100	10,2100
10957	CURVA DE PVC RIGIDO PARA ELETRODUTO DE 3/4"	SEINFRA	UN	1,00000000	2,0200	2,0200
10981	DISJUNTOR MONOPOLAR 16A	SEINFRA	UN	0,10000000	9,5000	0,9500
11075	ELETRODUTO DE PVC RIGIDO 3/4"	SEINFRA	M	3,00000000	3,5000	10,5000
11105	ESPELHO 4"X2" OU 3"X3"	SEINFRA	UN	1,00000000	2,6100	2,6100
11181	FITA ISOLANTE	SEINFRA	M	3,00000000	0,8200	2,4600
11262	INTERRUPTOR 2 TECLAS PARALELO 1 TOMADA 2POLOS	SEINFRA	UN	1,00000000	22,2900	22,2900
11409	LUVA DE PVC RIGIDO PARA ELETRODUTO 3/4"	SEINFRA	UN	2,00000000	0,8800	1,7600
TOTAL MATERIAL:					78,0800	
VALOR:					228,58	

8.5. C1374 - FIO ISOLADO PVC P/750V 2.5 MM2 (M)

MAO DE OBRA	FONTE	UNID	COEFICIENTE	PREÇO UNITÁRIO	TOTAL	
10042	AJUDANTE DE ELETRICISTA	SEINFRA	H	0,11000000	16,7700	1,8447
12312	ELETRICISTA	SEINFRA	H	0,11000000	20,7700	2,2847
TOTAL MAO DE OBRA:					4,1294	

MATERIAL	FONTE	UNID	COEFICIENTE	PREÇO UNITÁRIO	TOTAL	
11172	FIO ISOLADO EM PVC 2.50MM2 - 750V	SEINFRA	M	1,02000000	1,3600	1,3672
TOTAL MATERIAL:					1,3672	
VALOR:					5,52	

8.6. C1375 - FIO ISOLADO PVC P/750V 4MM2 (M)

MAO DE OBRA	FONTE	UNID	COEFICIENTE	PREÇO UNITÁRIO	TOTAL	
10042	AJUDANTE DE ELETRICISTA	SEINFRA	H	0,12000000	16,7700	2,0124
12312	ELETRICISTA	SEINFRA	H	0,12000000	20,7700	2,4924
TOTAL MAO DE OBRA:					4,5048	

MATERIAL	FONTE	UNID	COEFICIENTE	PREÇO UNITÁRIO	TOTAL	
11173	FIO ISOLADO EM PVC 4.00MM2 - 750V	SEINFRA	M	1,02000000	2,3200	2,3664
TOTAL MATERIAL:					2,3664	
VALOR:					6,87	

8.7. C1493 - INTERRUPTOR UMA TECLA PARALELO E TOMADA UNIVERSAL 10A 250V (UN)

MAO DE OBRA	FONTE	UNID	COEFICIENTE	PREÇO UNITÁRIO	TOTAL
-------------	-------	------	-------------	----------------	-------

Jordan

[Handwritten mark]

[Handwritten mark]

10042	AJUDANTE DE ELETRICISTA	SEINFRA	H	0,45000000	20,7700	9,3455
12312	ELETRICISTA	SEINFRA	H	0,45000000	20,7700	9,3455
TOTAL MAO DE OBRA:						18,6910
MATERIAL		FORTE	UNID	COEFICIENTE	PREÇO UNITÁRIO	TOTAL
11254	INTERRUPTOR 1 TECLA PARALELO 1 TOMADA 2POLOS UNIV.	SEINFRA	UN	1,00000000	17,7500	17,7500
TOTAL MATERIAL:						17,7500
VALOR:						34,64

8.8. C1494 - INTERRUPTOR UMA TECLA SIMPLES 10A 250V (UN)

MAO DE OBRA		FORTE	UNID	COEFICIENTE	PREÇO UNITÁRIO	TOTAL
10042	AJUDANTE DE ELETRICISTA	SEINFRA	H	0,21000000	16,7700	3,5217
12312	ELETRICISTA	SEINFRA	H	0,21000000	20,7700	4,3617
TOTAL MAO DE OBRA:						7,8834
MATERIAL		FORTE	UNID	COEFICIENTE	PREÇO UNITÁRIO	TOTAL
11255	INTERRUPTOR 1 TECLA SIMPLES	SEINFRA	UN	1,00000000	7,6000	7,6000
TOTAL MATERIAL:						7,6000
VALOR:						15,48

8.9. C1481 - INTERRUPTOR DUAS TECLAS PARALELO 10A 250V (UN)

MAO DE OBRA		FORTE	UNID	COEFICIENTE	PREÇO UNITÁRIO	TOTAL
10042	AJUDANTE DE ELETRICISTA	SEINFRA	H	0,53000000	16,7700	8,8881
12312	ELETRICISTA	SEINFRA	H	0,53000000	20,7700	11,0081
TOTAL MAO DE OBRA:						19,8962
MATERIAL		FORTE	UNID	COEFICIENTE	PREÇO UNITÁRIO	TOTAL
11261	INTERRUPTOR 2 TECLAS PARALELO	SEINFRA	UN	1,00000000	19,0900	19,0900
TOTAL MATERIAL:						19,0900
VALOR:						38,99

8.10. C2484 - TOMADA 2 POLOS MAIS TERRA 20A 250V (UN)

MAO DE OBRA		FORTE	UNID	COEFICIENTE	PREÇO UNITÁRIO	TOTAL
10042	AJUDANTE DE ELETRICISTA	SEINFRA	H	0,29000000	16,7700	4,8633
12312	ELETRICISTA	SEINFRA	H	0,29000000	20,7700	6,0233
TOTAL MAO DE OBRA:						10,8866
MATERIAL		FORTE	UNID	COEFICIENTE	PREÇO UNITÁRIO	TOTAL
12107	TOMADA 2POLOS E TERRA	SEINFRA	UN	1,00000000	8,4200	8,4200
TOTAL MATERIAL:						8,4200
VALOR:						19,31

8.11. C0327 - ATERRAMENTO COMPLETO C/ 3 HASTES COPPERWELD P/PÁRA-RAIOS (CJ)

MAO DE OBRA		FORTE	UNID	COEFICIENTE	PREÇO UNITÁRIO	TOTAL
10042	AJUDANTE DE ELETRICISTA	SEINFRA	H	6,50000000	16,7700	109,0050
12312	ELETRICISTA	SEINFRA	H	6,50000000	20,7700	135,0050
TOTAL MAO DE OBRA:						244,0100
MATERIAL		FORTE	UNID	COEFICIENTE	PREÇO UNITÁRIO	TOTAL
10421	CAIXA INSPEÇÃO DO TERRA	SEINFRA	UN	3,00000000	51,6300	154,8900
10841	CONECTOR PARA HASTE TERRA	SEINFRA	UN	3,00000000	2,5900	7,7700
11244	HASTE DE ATERRAMENTO COPPERWELD DE 3/4" x 2,40M	SEINFRA	UN	3,00000000	65,0000	195,0000
12162	TUBO CERÂMICO DE 300MM	SEINFRA	M	3,00000000	72,4300	217,2900
TOTAL MATERIAL:						574,9500
VALOR:						818,9

8.12. C1665 - LUMINÁRIA FLUORESCENTE COMPLETA C/2 LÂMPADAS DE 20W (UN)

MAO DE OBRA		FORTE	UNID	COEFICIENTE	PREÇO UNITÁRIO	TOTAL
10042	AJUDANTE DE ELETRICISTA	SEINFRA	H	1,10000000	16,7700	18,447
12312	ELETRICISTA	SEINFRA	H	1,10000000	20,7700	22,847
TOTAL MAO DE OBRA:						41,294
MATERIAL		FORTE	UNID	COEFICIENTE	PREÇO UNITÁRIO	TOTAL
13363	LUMINARIA FLUORESCENTE 2X20W COMPLETA COM LAMPADA	SEINFRA	UN	1,00000000	50,7200	50,72
TOTAL MATERIAL:						50,72
VALOR:						92,

8.13. C1661 - LUMINÁRIA FLUORESCENTE COMPLETA (2 X 16) W (UN)

MAO DE OBRA		FORTE	UNID	COEFICIENTE	PREÇO UNITÁRIO	TOTAL
10042	AJUDANTE DE ELETRICISTA	SEINFRA	H	1,10000000	16,7700	18,447
12312	ELETRICISTA	SEINFRA	H	1,10000000	20,7700	22,847
TOTAL MAO DE OBRA:						41,294
MATERIAL		FORTE	UNID	COEFICIENTE	PREÇO UNITÁRIO	TOTAL
13363	LUMINARIA FLUORESCENTE 2X16W COMPLETA COM LAMPADA	SEINFRA	UN	1,00000000	50,7200	50,72
TOTAL MATERIAL:						50,72
VALOR:						92,

MAO DE OBRA	FONTE	UNID	COEFICIENTE	PREÇO UNITÁRIO	TOTAL	
10042	AJUDANTE DE ELETRICISTA	SEINFRA	H	1,10000000	16,7700	18,4470
12312	ELETRICISTA	SEINFRA	H	1,10000000	20,7700	22,8470
TOTAL MAO DE OBRA:					41,2940	
MATERIAL	FONTE	UNID	COEFICIENTE	PREÇO UNITÁRIO	TOTAL	
11370	LUMINARIA FLUORESCENTE COMPLETA (2 X 16)W	SEINFRA	UN	1,00000000	50,7200	50,7200
TOTAL MATERIAL:					50,7200	
VALOR:					92,01	

8.14. C4810 - PROJETO, EM LED (TEMPERATURA DE COR 4000K), CORPO EM ALUMINIO, LENTE EM ACRILICO E VEDAÇÃO EM SILICONE, GRAU DE PROTEÇÃO IP65, POTÊNCIA MÍNIMA 60W E MÁXIMA 70W, FLUXO LUMINOSO MÍNIMO 5.000LM, FATOR DE POTÊNCIA MÍNIMO 0,92 (UN)

MAO DE OBRA	FONTE	UNID	COEFICIENTE	PREÇO UNITÁRIO	TOTAL	
10042	AJUDANTE DE ELETRICISTA	SEINFRA	H	1,30000000	16,7700	21,8010
12312	ELETRICISTA	SEINFRA	H	1,30000000	20,7700	27,0010
12391	PEDREIRO	SEINFRA	H	1,80000000	20,7700	37,3850
12543	SERVEnte	SEINFRA	H	2,40000000	15,5500	37,3200
TOTAL MAO DE OBRA:					123,5080	
MATERIAL	FONTE	UNID	COEFICIENTE	PREÇO UNITÁRIO	TOTAL	
19125	PROJETO, EM LED (TEMPERATURA DE COR 4000K), CORPO EM ALUMÍNIO, LENTE EM ACRILICO E VEDAÇÃO EM SILICONE, GRAU DE PROTEÇÃO IP65, POTÊNCIA MÍNIMA 60W E MÁXIMA 70W, FLUXO LUMINOSO MÍNIMO 5.000LM, FATOR DE POTÊNCIA MÍNIMO 0,92 (UN)	SEINFRA	UN	1,00000000	340,0000	340,0000
TOTAL MATERIAL:					340,0000	
VALOR:					463,51	

9.1. C1359 - EXTINTOR DE GÁS CARBÔNICO OU PÓ QUÍMICO DE 4 OU 6KG (UN)

MAO DE OBRA	FONTE	UNID	COEFICIENTE	PREÇO UNITÁRIO	TOTAL	
10043	AJUDANTE DE ENCANADOR	SEINFRA	H	0,40000000	16,7700	6,7080
12320	ENCANADOR	SEINFRA	H	0,40000000	20,3200	8,1280
TOTAL MAO DE OBRA:					14,8360	
MATERIAL	FONTE	UNID	COEFICIENTE	PREÇO UNITÁRIO	TOTAL	
11145	EXTINTOR CO2 DE 6 KG	SEINFRA	UN	1,00000000	641,6600	641,6600
11566	PARAFUSO - 8MM COM BUCHA PLÁSTICA	SEINFRA	UN	2,00000000	0,7200	1,4400
TOTAL MATERIAL:					643,1000	
VALOR:					657,94	

9.2. C4394 - LUMINÁRIA DE EMERGÊNCIA (UN)

MAO DE OBRA	FONTE	UNID	COEFICIENTE	PREÇO UNITÁRIO	TOTAL	
12312	ELETRICISTA	SEINFRA	H	0,50000000	20,7700	10,3850
12543	SERVEnte	SEINFRA	H	0,50000000	15,5500	7,7750
TOTAL MAO DE OBRA:					18,1600	
MATERIAL	FONTE	UNID	COEFICIENTE	PREÇO UNITÁRIO	TOTAL	
18246	LUMINÁRIA DE EMERGÊNCIA	SEINFRA	UN	1,00000000	239,7000	239,7000
TOTAL MATERIAL:					239,7000	
VALOR:					257,86	

9.3. C4850 - PLACA EM ACRILICO ADESIVADA PARA SINALIZAÇÃO COM INDICAÇÃO DE ROTA DE FUGA 26X13CM (M)

MAO DE OBRA	FONTE	UNID	COEFICIENTE	PREÇO UNITÁRIO	TOTAL	
12543	SERVEnte	SEINFRA	H	0,40000000	15,5500	6,2200
TOTAL MAO DE OBRA:					6,2200	
MATERIAL	FONTE	UNID	COEFICIENTE	PREÇO UNITÁRIO	TOTAL	
11566	PARAFUSO - 8MM COM BUCHA PLÁSTICA	SEINFRA	UN	4,00000000	0,7200	2,8800
19150	PLACA DE ACRILICO TRANSPARENTE ADESIVADA PARA SINALIZACAO DE PORTAS, BORDA POLIDA, DE *25 X 8*, E = 6 MM (NAO INCLUI ACESSORIOS PARA FIXACAO)	SEINFRA	UN	0,03380000	45,3000	1,6311
TOTAL MATERIAL:					4,4111	
VALOR:					10,63	

9.4. C4649 - SINALIZAÇÃO PARA EXTINTOR (UN)

MAO DE OBRA	FONTE	UNID	COEFICIENTE	PREÇO UNITÁRIO	TOTAL	
10045	AJUDANTE DE PINTOR	SEINFRA	H	0,80000000	16,7700	13,4160
12395	PINTOR	SEINFRA	H	1,50000000	20,7700	31,1550
TOTAL MAO DE OBRA:					44,5710	

[Handwritten signature]

[Handwritten signature]

[Handwritten signature]



PREFEITURA MUNICIPAL DE

Guaiúba

HUMANIZAR. DESENVOLVER E PROSPERAR



Estado do Ceará
Prefeitura Municipal de Guaiúba

Cálculo do BDI



PREFEITURA MUNICIPAL DE

Guaiúba

HUMANIZAR, DESENVOLVER E PROSPERAR.

PREFEITURA MUNICIPAL DE GUAÍÚBA

OBRA: REFORMA DA CRECHE WALQUIRIA BARBOSA ARAÚJO

END: SEDE, GUAÍÚBA/CE

DATA: 11/08/2021

TABELA: SEINFRA 27.1 DESONERADA, SINAPI 07/2021 DESONERADA

BDI= 25,92%



COMPOSIÇÃO DE BDI

COD	DESCRIÇÃO	%
Despesas Indiretas		
AC	Administração central	3,00
DF	Despesas financeiras	0,59
R	Riscos	0,97
Despesas Indiretas		4,56
Benefício		
S + G	Garantia/seguros	0,80
L	Lucro	6,16
Beneficio		6,96
I		
Impostos		
	PIS	0,65
	COFINS	3,00
	ISS (5% Sobre 60% do valor da nota fiscal)	3,00
	CPRB (4,5%, Apenas quando tiver desoneração INSS)	4,50
TOTAL DOS IMPOSTOS		11,15
BDI =		25,92%

$$BDI = \frac{(1 + AC + S + R + G)(1 + DF)(1 + L)}{(1 - I)} - 1$$

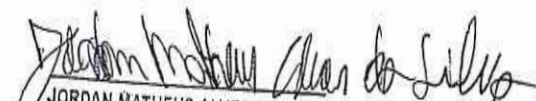
JORDAN MATHEUS ALVES DA SILVA
 ENGENHEIRO CIVIL
 RNP: 061981361-0 CREA/CE

JOSÉ MILTON ARAÚJO NOCRATO
 SECRETÁRIO DE ESPORTE
 RORIN: 0000/2021





PREFEITURA MUNICIPAL DE

Guaiúba

HUMANIZAR, DESENVOLVER E PROSPERAR



Estado do Ceará
Prefeitura Municipal de Guaiúba

Cálculo dos Encargos Sociais

TABELA DE ENCARGOS SOCIAIS

	OBRA:	CRECHE WALQUIRIA BARBOSA DE ARAÚJO	DATA:	11/08/2021	BDI:	25,92%			
	DESCRIÇÃO:	REFORMA	FONTE:	SEINFRA	VERSÃO:	027.1 COM DESONERAÇÃO			
	LOCAL:	SEDE, GUAÍUBA-CE	SINAPI:	2021/08 COM DESONERAÇÃO	HORA:	83,85%	MES:	47,76%	REF.:

COD	DESCRIÇÃO	HORA %	MES %
A	GRUPO A		
A1	INSS	0,00	0,00
A2	SESI	1,50	1,50
A3	SENAI	1,00	1,00
A4	INCRA	0,20	0,20
A5	SEBRAE	0,60	0,60
A6	Salário Educação	2,50	2,50
A7	Seguro Contra Acidentes de Trabalho	3,00	3,00
A8	FGTS	8,00	8,00
A9	SECONCI	0,00	0,00
	TOTAL	16,80	16,80

B	GRUPO B		
B1	Repouso Semanal Remunerado	17,84	0,00
B2	Feriados	3,71	0,00
B3	Auxílio - Enfermidade	0,87	0,87
B4	13º Salário	10,80	8,33
B5	Licença Paternidade	0,07	0,08
B6	Faltas Justificadas	0,72	0,56
B7	Dias de Chuvas	1,55	0,00
B8	Auxílio Acidente de Trabalho	0,11	0,08
B9	Férias Gozadas	8,71	6,73
B10	Salário Maternidade	0,03	0,03
	TOTAL	44,41	16,46

C	GRUPO C		
C1	Aviso Prévio Indenizado	5,40	4,17
C2	Aviso Prévio Trabalhado	0,13	0,10
C3	Férias Indenizadas	4,85	3,75
C4	Depósito Rescisão Sem Justa Causa	3,90	3,01
C5	Indenização Adicional	0,46	0,35
	TOTAL	14,73	11,38

D	GRUPO D		
D1	Reincidência de Grupo A sobre Grupo B	7,46	2,77
D2	Reincidência de Grupo A sobre Aviso Prévio Trabalhado e Reincidência do FGTS sobre Aviso Prévio Indenizado	0,45	0,35
	TOTAL	7,91	3,12

Horista = 83,85%
Mensalista = 47,76%

A + B + C + D



Jordan Matheus Alves da Silva
JORDAN MATHEUS ALVES DA SILVA
 ENGENHEIRO CIVIL
 RNP: 061981361-0 CREA CE

7
OSÉ MAILTON ARAÚJO
 SECRETÁRIO DE EDUCAÇÃO E ESPORTO
 PORT. Nº 0003/2021

X



PREFEITURA MUNICIPAL DE

Guaiúba

HUMANIZAR, DESENVOLVER E PROSPERAR



Estado do Ceará
Prefeitura Municipal de Guaiúba



gondom

F

[Signature]



PREFEITURA MUNICIPAL DE

Guaiúba

HUMANIZAR. DESENVOLVER E PROSPERAR



Estado do Ceará
Prefeitura Municipal de Guaiúba

Relatório Fotográfico

Comissão Controladora de Licitação e Pregão
 Folio Nº 1366
[Handwritten signature]



PREFEITURA MUNICIPAL DE
Guaiúba
SECRETARIA DE INFRAESTRUTURA E HABITAÇÃO

PREFEITURA MUNICIPAL DE GUAÍUBA-CE

SECRETARIA DE INFRAESTRUTURA E HABITAÇÃO

RELATÓRIO FOTOGRÁFICO

OBRA: CRECHE WALQUIRIA BARBOSA



FOTO Nº	SEDE
1	AGOSTO 2021



FOTO Nº	SEDE
2	AGOSTO 2021

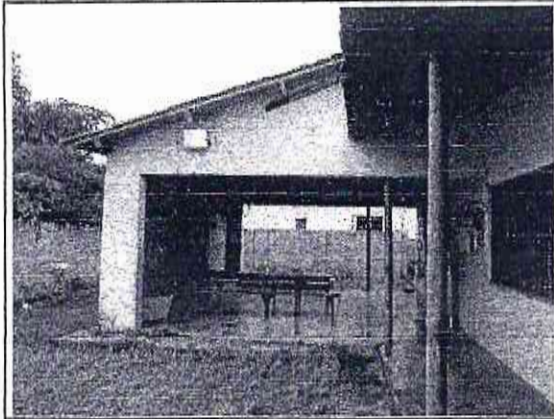

FOTO Nº	SEDE
3	AGOSTO 2021

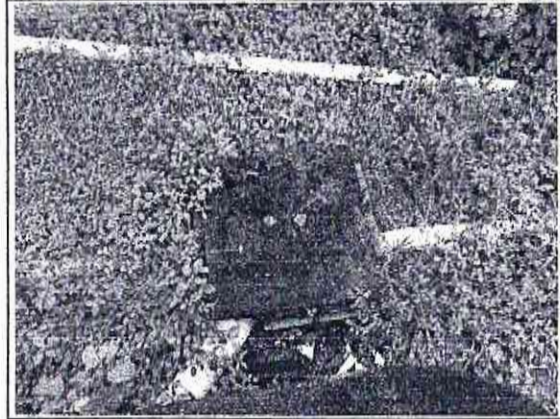

FOTO Nº	SEDE
4	AGOSTO 2021

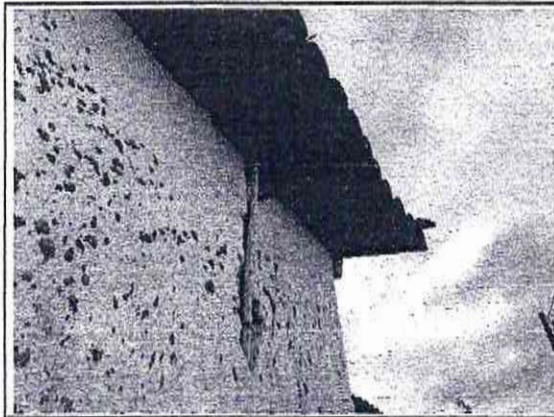

FOTO Nº	SEDE
5	AGOSTO 2021

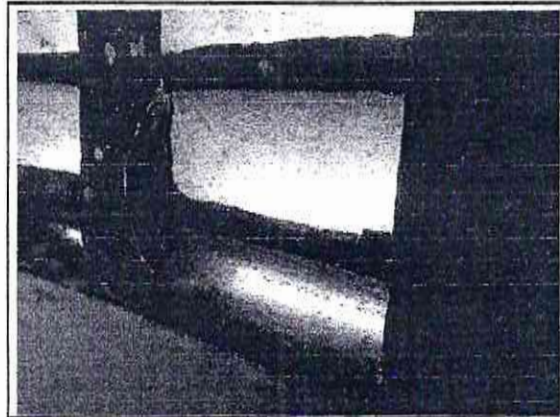

FOTO Nº	SEDE
6	AGOSTO 2021

[Handwritten signature]

[Handwritten signature]

[Handwritten signature]



FOTO Nº	SEDE
7	AGOSTO 2021



FOTO Nº	SEDE
8	AGOSTO 2021

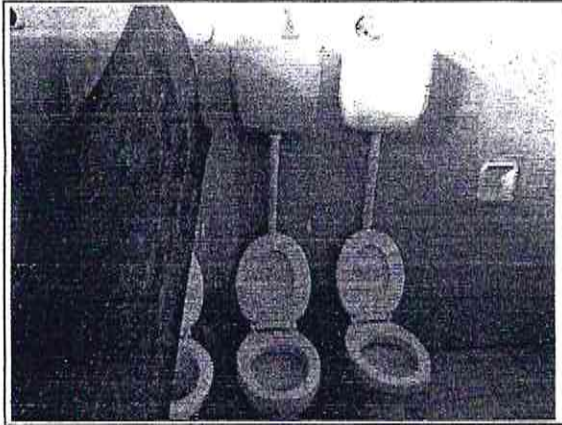

FOTO Nº	SEDE
9	AGOSTO 2021

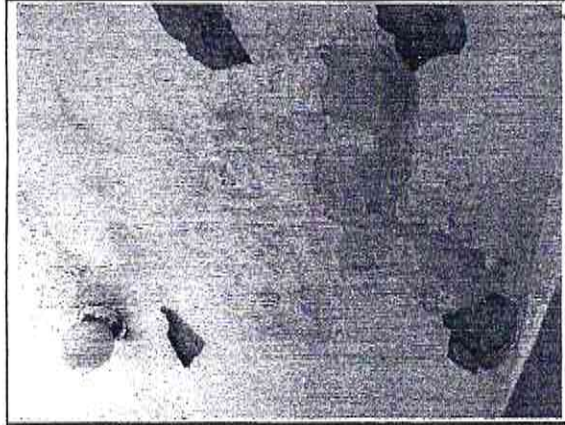

FOTO Nº	SEDE
10	AGOSTO 2021

gordon

[Handwritten signature]

[Handwritten initials]

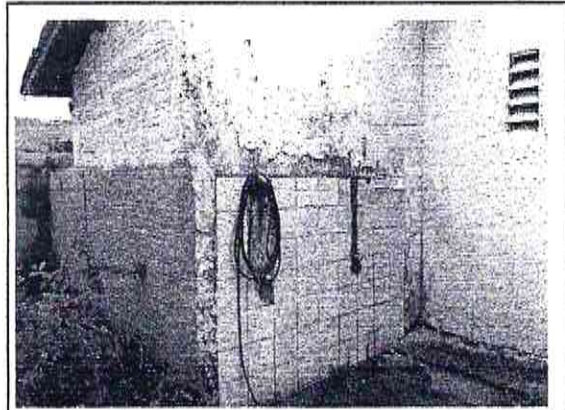

PREFEITURA MUNICIPAL DE

Guaiúba

HUMANIZAR. DESENVOLVER E PROSPERAR



Estado do Ceará
Prefeitura Municipal de Guaiúba



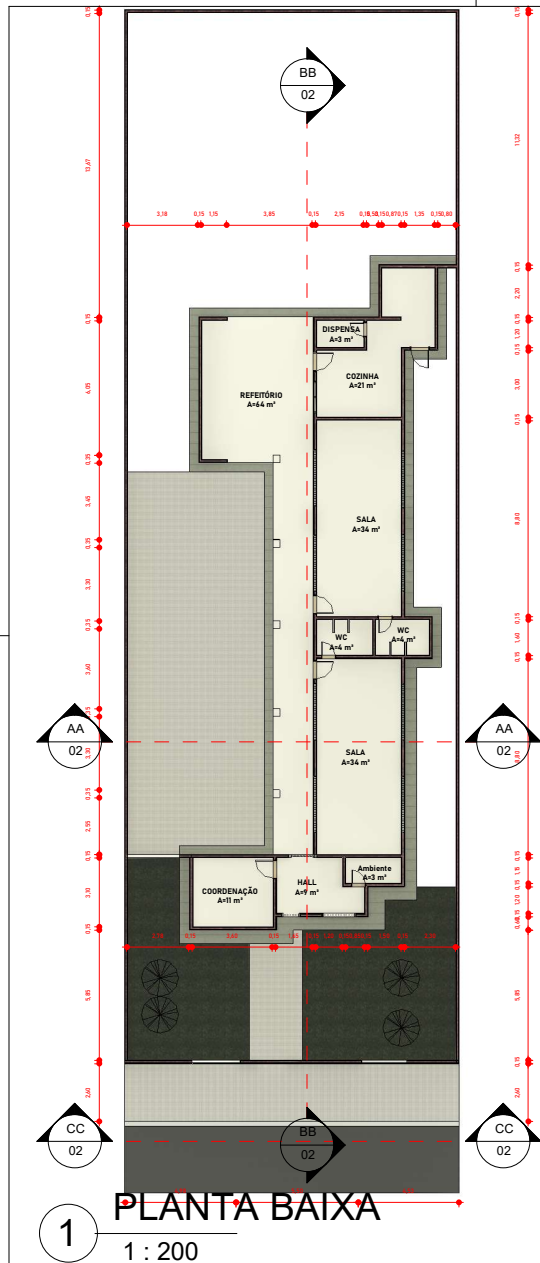

1 PLANTA BAIXA
1 : 200

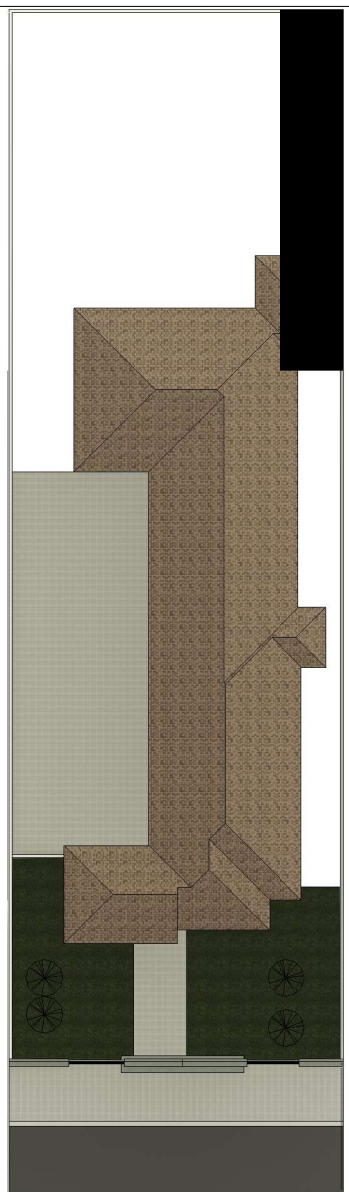

2 PLANTA COBERTA
1 : 200



3 Vista 3D

OBRA: PROJETO ARQUITETÔNICO		ENGENHEIRO CIVIL: JORDAN MATHEUS ALVES DA SILVA
CLIENTE: PREFEITURA MUNICIPAL DE GUAÍÚBA		CREA: RNP: 0619813610 CREA-CE
ENDEREÇO: GUAÍÚBA-CE		DESENHISTA: JORDAN
ESCALA: 1 : 200	DATA: 11/08/2021	Nº DA FRANCHA 01 / 02

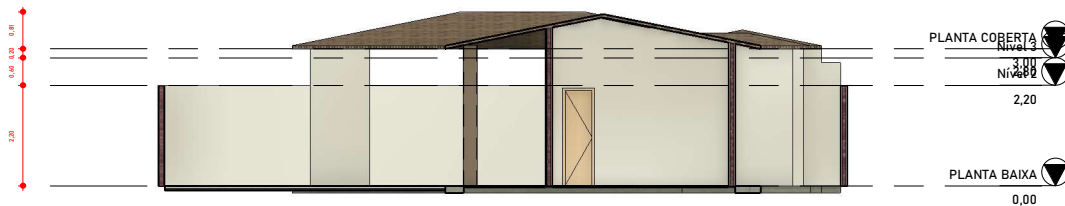

1 AA
1 : 100

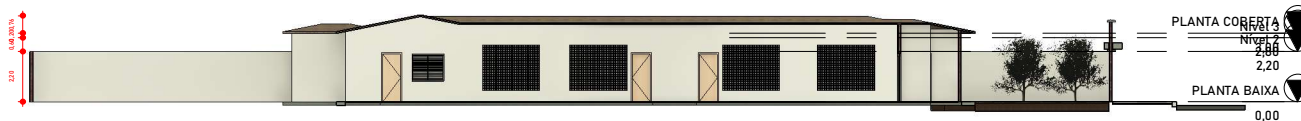

2 BB
1 : 200



3 CC
1 : 100

OBRA: PROJETO ARQUITETÔNICO		ENGENHEIRO CIVIL: JORDAN MATHEUS ALVES DA SILVA	
CLIENTE: PREFEITURA MUNICIPAL DE GUAÍÚBA		CREA: RNP: 0619813610 CREA-CE	
ENDEREÇO: GUAÍÚBA-CE		DESENHISTA: JORDAN	
ESCALA: Como indicado	DATA: 11/08/2021	Nº DA PRANCHA	02 / 02