

# ORÇAMENTO - CURVA ABC DE SERVIÇOS

<b>OBRA:</b>	REFORMA DA ESCOLA E.E.B.M. NOVO SANTO ANTÔNIO NO MUNICÍPIO DE GUIUBA - CE		
<b>DESCRIÇÃO:</b>	EMPRESA ESPECIALIZADA NA REFORMA DA ESCOLA E.E.B.M. NOVO SANTO ANTÔNIO NO MUNICÍPIO DE GUIUBA - CE		
<b>LOCAL:</b>	BAIRRO NOVO SANTO ANTÔNIO EM GUIUBA - CE		
<b>CLIENTE:</b>	PREFEITURA MUNICIPAL DE GUIUBA - CE		

CÓDIGO	DESCRIÇÃO	FONTE	TIPO	UNIDADE	QUANTIDADE	PREÇO UNITÁRIO	PREÇO TOTAL	DATA :		CL
								%	ACUMUL. %	
95544	PAPELEIRA DE PAREDE EM METAL CROMADO SEM TAMPA, INCLUSO FIXAÇÃO. AF_01/2020	SINAPI	Serviço	UN	2,00	R\$ 32,12	R\$ 64,24	0,00%	100,00%	C
94656	ADAPTADOR CURTO COM BOLSA E ROSCA PARA REGISTRO, PVC, SOLDÁVEL, DN 25 MM X 3/4", INSTALADO EM RESERVAÇÃO PREDIAL DE ÁGUA - FORNECIMENTO E INSTALAÇÃO. AF_04/2024	SINAPI	Serviço	UN	16,00	R\$ 3,95	R\$ 63,20	0,00%	100,00%	C
89731	JOELHO 90 GRAUS, PVC, SERIE NORMAL, ESGOTO PREDIAL, DN 50 MM, JUNTA ELÁSTICA, FORNECIDO E INSTALADO EM RAMAL DE DESCARGA OU RAMAL DE ESGOTO SANITÁRIO. AF_08/2022	SINAPI	Serviço	UN	3,00	R\$ 18,98	R\$ 56,94	0,00%	100,00%	C
93656	DISJUNTOR MONOPOLAR TIPO DIN, CORRENTE NOMINAL DE 25A - FORNECIMENTO E INSTALAÇÃO. AF_10/2020	SINAPI	Serviço	UN	2,00	R\$ 16,32	R\$ 32,64	0,00%	100,00%	C
93658	DISJUNTOR MONOPOLAR TIPO DIN, CORRENTE NOMINAL DE 40A - FORNECIMENTO E INSTALAÇÃO. AF_10/2020	SINAPI	Serviço	UN	1,00	R\$ 26,10	R\$ 26,10	0,00%	100,00%	C

Subtotal até 100,00% R\$ 3.925.598,84

Outros R\$ 0,01

Valor total do Orçamento R\$ 3.925.598,85

ANTONIO JAIRES DE  
OLIVEIRA  
JUNIOR (06.2678133)

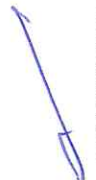

# CRONOGRAMA FÍSICO-FINANCEIRO

	<b>REFORMA DA ESCOLA E.E.B.M. NOVO SANTO ANTÔNIO NO MUNICÍPIO DE GUIUBA - CE</b>	<b>DATA :</b>	<b>BDI :</b> 25,92%
<b>OBRA:</b>	<b>REFORMA DA ESCOLA E.E.B.M. NOVO SANTO ANTÔNIO NO MUNICÍPIO DE GUIUBA - CE</b>	<b>FONTE</b>	<b>VERSÃO</b>
<b>DESCRIÇÃO:</b>	<b>EMPRESA ESPECIALIZADA NA REFORMA DA ESCOLA E.E.B.M. NOVO SANTO ANTÔNIO NO MUNICÍPIO DE GUIUBA - CE</b>	ORSE	2024/09
<b>LOCAL:</b>	<b>BAIRRO NOVO SANTO ANTÔNIO EM GUIUBA - CE</b>	SEINFRA	028.1 COM DESONERAÇÃO
<b>CLIENTE:</b>	<b>PREFEITURA MUNICIPAL DE GUIUBA - CE</b>	SINAPI	2024/10 COM DESONERAÇÃO
		Composição Projética	PRÓPRIA
			HORA
			MÊS
			112,54%
			70,11%
			84,44%
			47,48%
			85,08%
			47,67%
			0,00%
			0,00%

ITEM	DESCRIÇÃO	VALOR (R\$)	MÊS 1	MÊS 2	MÊS 3	MÊS 4	MÊS 5	MÊS 6	Total parcela
1	SERVIÇOS PRELIMINARES	R\$ 165.629,95	57,45 % R\$ 55.910,84	6,51 % R\$ 20.856,34	6,51 % R\$ 20.856,34	6,51 % R\$ 20.856,34	6,51 % R\$ 20.856,34	16,51 % R\$ 26.293,75	100,00 % R\$ 165.629,95
2	ESCOLA E.E.B.M. NOVO SANTO ANTÔNIO	R\$ 3.759.968,90	8,53 % R\$ 442.731,91	9,13 % R\$ 583.467,53	16,38 % R\$ 637.119,51	25,70 % R\$ 706.646,85	26,43 % R\$ 877.406,91	13,83 % R\$ 512.596,19	100,00 % R\$ 3.759.968,90
		R\$ 3.925.598,85	R\$ 498.642,75	R\$ 604.323,87	R\$ 657.975,85	R\$ 727.503,19	R\$ 898.263,25	R\$ 538.889,94	R\$ 3.925.598,85
			R\$ 498.642,75	R\$ 1.102.966,62	R\$ 1.760.942,47	R\$ 2.488.445,66	R\$ 3.386.708,91	R\$ 3.925.598,85	

ANTONIO JAIRÉS DE  
 OLIVEIRA MOTA  
 JUNIOR-0853878133  
 0



A

COMPOSIÇÃO DO BDI																							
	OBRA:	REFORMA DA ESCOLA E.E.B.M. NOVO SANTO ANTÔNIO NO MUNICÍPIO DE GUIÚBA - CE	DATA : BDI : 25,92%																				
	DESCRIÇÃO:	EMPRESA ESPECIALIZADA NA REFORMA DA ESCOLA E.E.B.M.NOVO SANTO ANTÔNIO NO MUNICÍPIO DE GUIÚBA - CE	<table border="1"> <thead> <tr> <th>FORTE</th> <th>VERSÃO</th> <th>HORA</th> <th>MES</th> </tr> </thead> <tbody> <tr> <td>ORSE</td> <td>2024/09</td> <td>112,54%</td> <td>70,11%</td> </tr> <tr> <td>SEINFRA</td> <td>028.1 COM DESONERAÇÃO</td> <td>84,44%</td> <td>47,48%</td> </tr> <tr> <td>SINAPI</td> <td>2024/10 COM DESONERAÇÃO</td> <td>85,06%</td> <td>47,67%</td> </tr> <tr> <td>Compostos Públicas</td> <td>PRÓPRIA</td> <td>0,00%</td> <td>0,00%</td> </tr> </tbody> </table>	FORTE	VERSÃO	HORA	MES	ORSE	2024/09	112,54%	70,11%	SEINFRA	028.1 COM DESONERAÇÃO	84,44%	47,48%	SINAPI	2024/10 COM DESONERAÇÃO	85,06%	47,67%	Compostos Públicas	PRÓPRIA	0,00%	0,00%
	FORTE	VERSÃO	HORA	MES																			
	ORSE	2024/09	112,54%	70,11%																			
SEINFRA	028.1 COM DESONERAÇÃO	84,44%	47,48%																				
SINAPI	2024/10 COM DESONERAÇÃO	85,06%	47,67%																				
Compostos Públicas	PRÓPRIA	0,00%	0,00%																				
LOCAL:	BAIRRO NOVO SANTO ANTÔNIO EM GUIÚBA - CE																						
CLIENTE:	PREFEITURA MUNICIPAL DE GUIÚBA - CE																						



COD	DESCRIÇÃO	%
	<b>Benefício</b>	
S + G	Garantia/seguros	0,80%
L	Lucro	6,16%
	<b>TOTAL</b>	<b>6,96%</b>

Despesas Indiretas		
AC	Administração central	3,00%
DF	Despesas financeiras	0,59%
R	Riscos	0,97%
	<b>TOTAL</b>	<b>4,56%</b>

Impostos		
I	COFINS	3,00%
	ISS	3,00%
	PIS	0,65%
	CPRB (2%. Apenas quando tiver desoneração INSS)	4,50%
	<b>TOTAL</b>	<b>11,15%</b>

BDI = 25,92%

$$\frac{(1 + AC + S + R + G) \times (1 + DF) \times (1 + L)}{(1 - I)} - 1$$

ANTONIO JAIR DE OLIVEIRA MOTA JUNIOR, 0653872133



TABELA DE ENCARGOS SOCIAIS			
OBRA:	REFORMA DA ESCOLA E.E.B.M. NOVO SANTO ANTÔNIO NO MUNICÍPIO DE GUIÚBA - CE	DATA:	BDI : 25,92%
DESCRIÇÃO:	EMPRESA ESPECIALIZADA NA REFORMA DA ESCOLA E.E.B.M.NOVO SANTO ANTÔNIO NO MUNICÍPIO DE GUIÚBA - CE	FONTE	VERSÃO
LOCAL:	BAIRRO NOVO SANTO ANTÔNIO EM GUIÚBA - CE	ORSE	2024/09
CLIENTE:	PREFEITURA MUNICIPAL DE GUIÚBA - CE	SEINFRA	028.1 COM DESONERAÇÃO
		SINAPI	2024/10 COM DESONERAÇÃO
		Composições Próprias	PROPRIA
		HORA	MES
		112,54%	70,11%
		84,44%	47,48%
		65,06%	47,67%
		0,00%	0,00%

COD	DESCRIÇÃO	HORISTA %	MENSALISTA %
<b>A</b>	<b>GRUPO A</b>		
A1	INSS	0,00%	0,00%
A2	SESI	1,50%	1,50%
A3	SENAI	1,00%	1,00%
A4	INCRA	0,20%	0,20%
A5	SEBRAE	0,60%	0,60%
A6	Salário Educação	2,50%	2,50%
A7	Seguro Contra Acidentes de Trabalho	3,00%	3,00%
A8	FGTS	8,00%	8,00%
A9	SECONCI	0,00%	0,00%
	<b>TOTAL</b>	<b>16,80%</b>	<b>16,80%</b>

<b>B</b>	<b>GRUPO B</b>		
B1	Repouso Semanal Remunerado	17,85%	0,00%
B2	Feridos	3,71%	0,00%
B3	Auxílio - Enfermidade	0,87%	0,66%
B4	13º Salário	11,03%	8,33%
B5	Licença PaternidadeE	0,07%	0,05%
B6	Faltas Justificadas	0,74%	0,56%
B7	Dias de Chuvas	1,59%	0,00%
B8	Auxílio Acidente de Trabalho	0,11%	0,08%
B9	Férias Gozadas	12,35%	9,33%
B10	Salário Maternidade	0,04%	0,03%
	<b>TOTAL</b>	<b>48,36%</b>	<b>19,04%</b>

<b>C</b>	<b>GRUPO C</b>		
C1	Aviso Prévio Indenizado	5,52%	4,17%
C2	Aviso Prévio Trabalhado	0,13%	0,10%
C3	Férias Indenizadas	1,72%	1,30%
C4	Depósito Rescisão Sem Justa Causa	2,87%	2,17%
C5	Indenização Adicional	0,46%	0,35%
	<b>TOTAL</b>	<b>10,70%</b>	<b>8,09%</b>

<b>D</b>	<b>GRUPO D</b>		
D1	Reincidência de Grupo A sobre Grupo B	8,12%	3,20%
D2	Reincidência de Grupo A sobre Aviso Prévio Trabalhado e Reincidência do FGTS sobre Aviso Prévio Indenizado	0,46%	0,35%
	<b>TOTAL</b>	<b>8,58%</b>	<b>3,55%</b>

**A + B + C + D = 84,44% 47,48%**

ANTONIO JAIRES DE  
OLIVEIRA MOTA  
JUNIOR,0653876133

## TABELA DE ENCARGOS SOCIAIS

	OBRA:	REFORMA DA ESCOLA E.E.B.M. NOVO SANTO ANTÔNIO NO MUNICÍPIO DE GUIÚBA - CE	DATA :		BDI : 25,92%	
	DESCRIÇÃO:	EMPRESA ESPECIALIZADA NA REFORMA DA ESCOLA E.E.B.M.NOVO SANTO ANTÔNIO NO MUNICÍPIO DE GUIÚBA - CE	FORTE	VERSÃO	HORA	MES
	LOCAL:	BAIRRO NOVO SANTO ANTÔNIO EM GUIÚBA - CE	ORSE	2024/09	112,54%	70,11%
	CLIENTE:	PREFEITURA MUNICIPAL DE GUIÚBA - CE	SEINFRA	028.1 COM DESONERAÇÃO	84,44%	47,48%
			SINAPI	2024/10 COM DESONERAÇÃO	85,06%	47,67%
			Compostos Próprios	PRÓPRIA	0,00%	0,00%

COD	DESCRIÇÃO	HORISTA %	MENSALISTA %
<b>A</b>	<b>GRUPO A</b>		
A1	INSS	0,00%	0,00%
A2	SESI	1,50%	1,50%
A3	SENAI	1,00%	1,00%
A4	INCRA	0,20%	0,20%
A5	SEBRAE	0,60%	0,60%
A6	Salário Educação	2,50%	2,50%
A7	Seguro Contra Acidentes de Trabalho	3,00%	3,00%
A8	FGTS	8,00%	8,00%
A9	SECONCI	0,00%	0,00%
	<b>TOTAL</b>	<b>16,80%</b>	<b>16,80%</b>

<b>B</b>	<b>GRUPO B</b>		
B1	Repouso Semanal Remunerado	17,86%	0,00%
B2	Feridos	3,71%	0,00%
B3	Auxílio - Enfermidade	0,86%	0,64%
B4	13º Salário	11,10%	8,33%
B5	Licença Paternidade	0,06%	0,04%
B6	Faltas Justificadas	0,74%	0,56%
B7	Dias de Chuvas	1,66%	0,00%
B8	Auxílio Acidente de Trabalho	0,10%	0,08%
B9	Férias Gozadas	13,56%	10,18%
B10	Salário Maternidade	0,04%	0,03%
	<b>TOTAL</b>	<b>49,69%</b>	<b>19,86%</b>

<b>C</b>	<b>GRUPO C</b>		
C1	Aviso Prévio Indenizado	5,56%	4,17%
C2	Aviso Prévio Trabalhado	0,13%	0,10%
C3	Férias Indenizadas	0,94%	0,71%
C4	Depósito Rescisão Sem Justa Causa	2,65%	1,99%
C5	Indenização Adicional	0,47%	0,35%
	<b>TOTAL</b>	<b>9,75%</b>	<b>7,32%</b>

<b>D</b>	<b>GRUPO D</b>		
D1	Reincidência de Grupo A sobre Grupo B	8,35%	3,34%
D2	Reincidência de Grupo A sobre Aviso Prévio Trabalhado e Reincidência do FGTS sobre Aviso Prévio Indenizado	0,47%	0,35%
	<b>TOTAL</b>	<b>8,82%</b>	<b>3,69%</b>

**A + B + C + D = 85,06% 47,67%**

ANTONIO JAIR DE  
OLIVEIRA MOTA  
JUNIOR:0653878133  
0





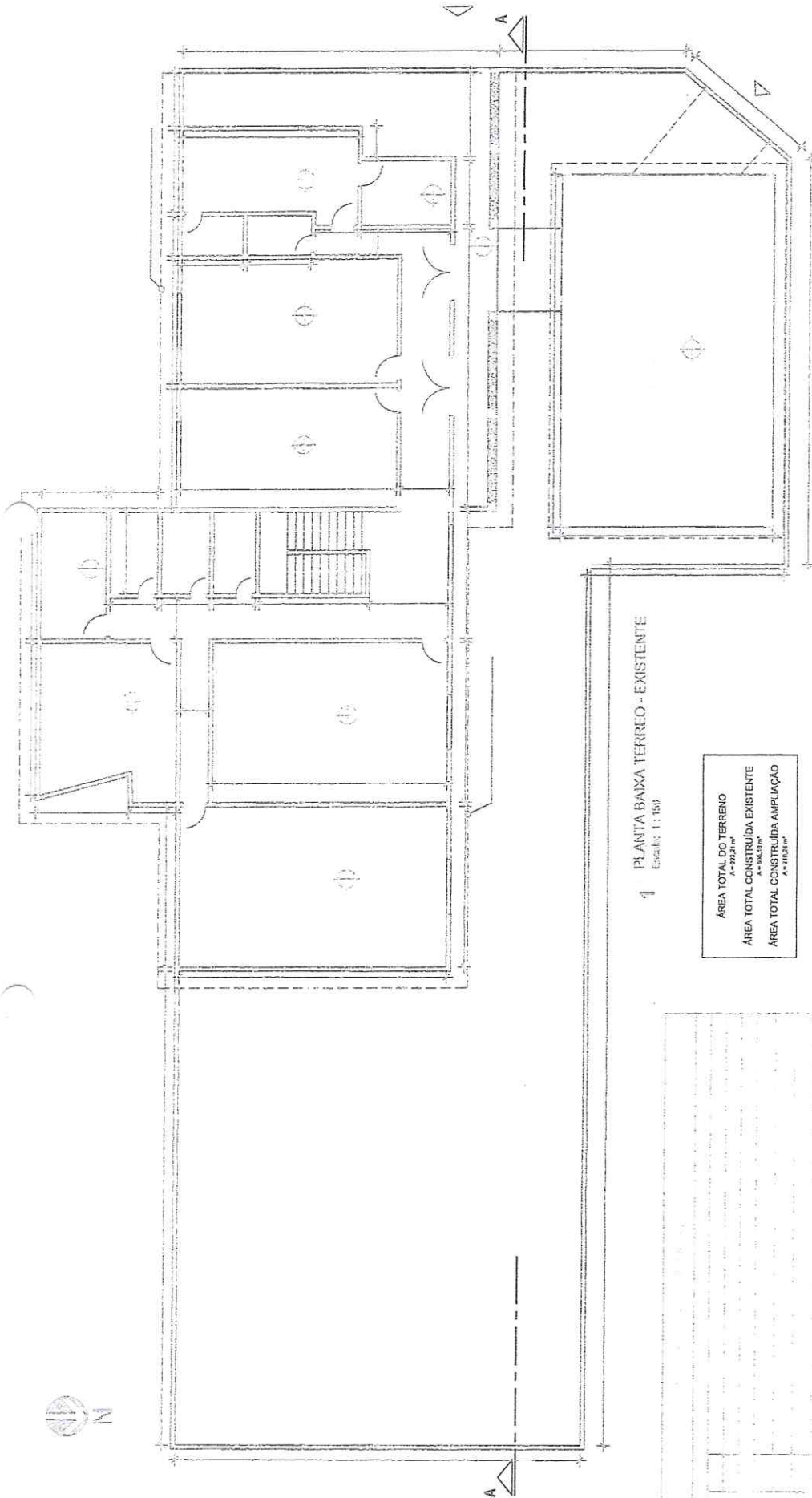

1 PLANTA BAIXA TERREO - EXISTENTE  
Escala: 1:100

ÁREA TOTAL DO TERRENO  
A= 922,0 m<sup>2</sup>  
ÁREA TOTAL CONSTRUÍDA EXISTENTE  
A= 444,84 m<sup>2</sup>  
ÁREA TOTAL CONSTRUÍDA AMPLIAÇÃO  
A= 418,16 m<sup>2</sup>

Item	Descrição	Quantidade	Valor Unitário (R\$)	Valor Total (R\$)
1	...	...	...	...
2	...	...	...	...
3	...	...	...	...
4	...	...	...	...
5	...	...	...	...
6	...	...	...	...
7	...	...	...	...
8	...	...	...	...
9	...	...	...	...
10	...	...	...	...
11	...	...	...	...
12	...	...	...	...
13	...	...	...	...
14	...	...	...	...
15	...	...	...	...
16	...	...	...	...
17	...	...	...	...
18	...	...	...	...
19	...	...	...	...
20	...	...	...	...
21	...	...	...	...
22	...	...	...	...
23	...	...	...	...
24	...	...	...	...
25	...	...	...	...
26	...	...	...	...
27	...	...	...	...
28	...	...	...	...
29	...	...	...	...
30	...	...	...	...
31	...	...	...	...
32	...	...	...	...
33	...	...	...	...
34	...	...	...	...
35	...	...	...	...
36	...	...	...	...
37	...	...	...	...
38	...	...	...	...
39	...	...	...	...
40	...	...	...	...
41	...	...	...	...
42	...	...	...	...
43	...	...	...	...
44	...	...	...	...
45	...	...	...	...
46	...	...	...	...
47	...	...	...	...
48	...	...	...	...
49	...	...	...	...
50	...	...	...	...
51	...	...	...	...
52	...	...	...	...
53	...	...	...	...
54	...	...	...	...
55	...	...	...	...
56	...	...	...	...
57	...	...	...	...
58	...	...	...	...
59	...	...	...	...
60	...	...	...	...
61	...	...	...	...
62	...	...	...	...
63	...	...	...	...
64	...	...	...	...
65	...	...	...	...
66	...	...	...	...
67	...	...	...	...
68	...	...	...	...
69	...	...	...	...
70	...	...	...	...
71	...	...	...	...
72	...	...	...	...
73	...	...	...	...
74	...	...	...	...
75	...	...	...	...
76	...	...	...	...
77	...	...	...	...
78	...	...	...	...
79	...	...	...	...
80	...	...	...	...
81	...	...	...	...
82	...	...	...	...
83	...	...	...	...
84	...	...	...	...
85	...	...	...	...
86	...	...	...	...
87	...	...	...	...
88	...	...	...	...
89	...	...	...	...
90	...	...	...	...
91	...	...	...	...
92	...	...	...	...
93	...	...	...	...
94	...	...	...	...
95	...	...	...	...
96	...	...	...	...
97	...	...	...	...
98	...	...	...	...
99	...	...	...	...
100	...	...	...	...



ANTONIO JAIRES DE OLIVEIRA MOTA JUNIOR:06538781330



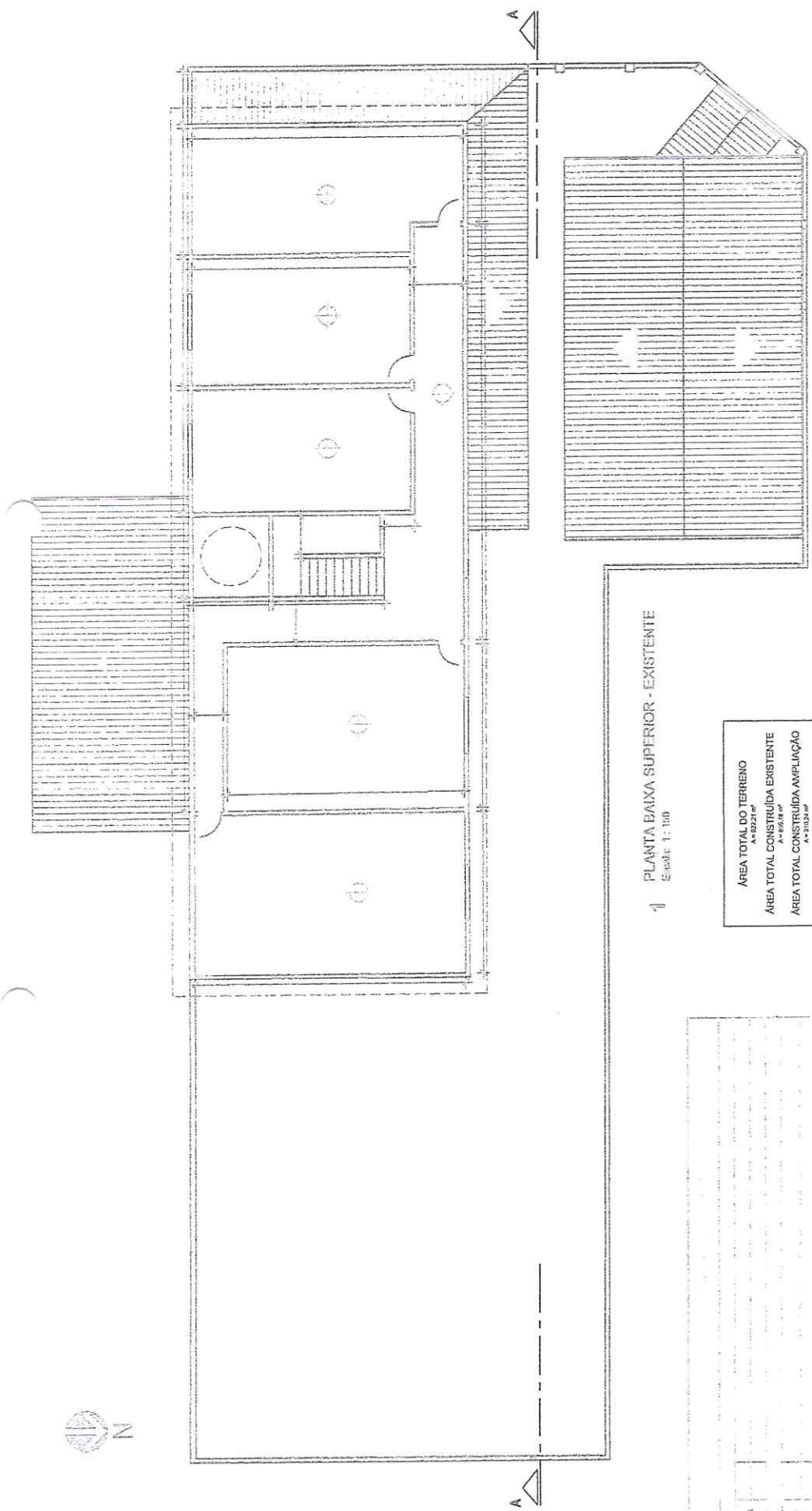

1 PLANTA BAIXA SUPERIOR - EXISTENTE  
Escala: 1:100

ÁREA TOTAL DO TERRENO  
A=4822,00 m<sup>2</sup>  
ÁREA TOTAL CONSTRUÍDA EXISTENTE  
A=4848,00 m<sup>2</sup>  
ÁREA TOTAL CONSTRUÍDA AMPLIAÇÃO  
A=11024,00 m<sup>2</sup>

Item	Descrição	Quantidade	Valor Unitário (R\$)	Valor Total (R\$)
1	...	...	...	...
2	...	...	...	...
3	...	...	...	...
4	...	...	...	...
5	...	...	...	...
6	...	...	...	...
7	...	...	...	...
8	...	...	...	...
9	...	...	...	...
10	...	...	...	...
11	...	...	...	...
12	...	...	...	...
13	...	...	...	...
14	...	...	...	...
15	...	...	...	...
16	...	...	...	...
17	...	...	...	...
18	...	...	...	...
19	...	...	...	...
20	...	...	...	...
21	...	...	...	...
22	...	...	...	...
23	...	...	...	...
24	...	...	...	...
25	...	...	...	...
26	...	...	...	...
27	...	...	...	...
28	...	...	...	...
29	...	...	...	...
30	...	...	...	...
31	...	...	...	...
32	...	...	...	...
33	...	...	...	...
34	...	...	...	...
35	...	...	...	...
36	...	...	...	...
37	...	...	...	...
38	...	...	...	...
39	...	...	...	...
40	...	...	...	...
41	...	...	...	...
42	...	...	...	...
43	...	...	...	...
44	...	...	...	...
45	...	...	...	...
46	...	...	...	...
47	...	...	...	...
48	...	...	...	...
49	...	...	...	...
50	...	...	...	...
51	...	...	...	...
52	...	...	...	...
53	...	...	...	...
54	...	...	...	...
55	...	...	...	...
56	...	...	...	...
57	...	...	...	...
58	...	...	...	...
59	...	...	...	...
60	...	...	...	...
61	...	...	...	...
62	...	...	...	...
63	...	...	...	...
64	...	...	...	...
65	...	...	...	...
66	...	...	...	...
67	...	...	...	...
68	...	...	...	...
69	...	...	...	...
70	...	...	...	...
71	...	...	...	...
72	...	...	...	...
73	...	...	...	...
74	...	...	...	...
75	...	...	...	...
76	...	...	...	...
77	...	...	...	...
78	...	...	...	...
79	...	...	...	...
80	...	...	...	...
81	...	...	...	...
82	...	...	...	...
83	...	...	...	...
84	...	...	...	...
85	...	...	...	...
86	...	...	...	...
87	...	...	...	...
88	...	...	...	...
89	...	...	...	...
90	...	...	...	...
91	...	...	...	...
92	...	...	...	...
93	...	...	...	...
94	...	...	...	...
95	...	...	...	...
96	...	...	...	...
97	...	...	...	...
98	...	...	...	...
99	...	...	...	...
100	...	...	...	...



ANTONIO JAÍRES DE OLIVEIRA MOTA JUNIOR:06538781330

\_\_\_\_\_

\_\_\_\_\_

*(Handwritten signature)*





1 PLANTA DE COBERTA - EXISTENTE  
Escala: 1:200

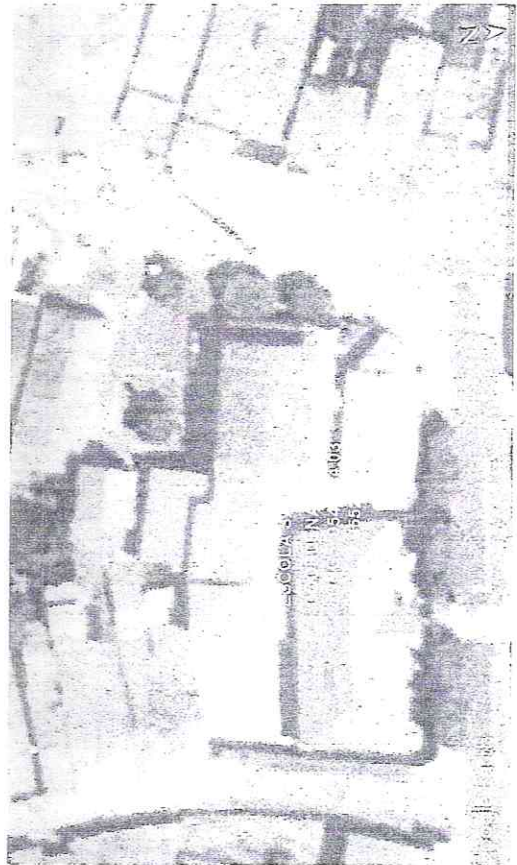

2 PLANTA DE SITUAÇÃO  
Escala: 1:500

ÁREA TOTAL DO TERRENO	10.000,00 m <sup>2</sup>
ÁREA TOTAL CONSTRUÍDA EXISTENTE	4.000,00 m <sup>2</sup>
ÁREA TOTAL CONSTRUÍDA AMPLIAÇÃO	6.000,00 m <sup>2</sup>



ANTONIO JAIRE DE OLIVEIRA MOTA JUNIOR:06538781330

*[Handwritten signature]*

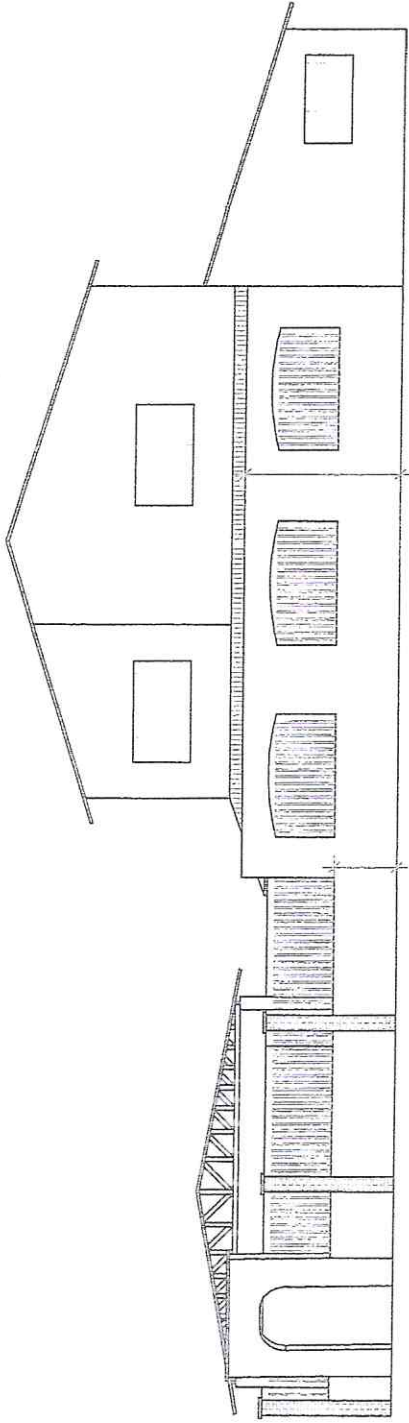

1 FACHADA EXISTENTE  
Escala: 1:100

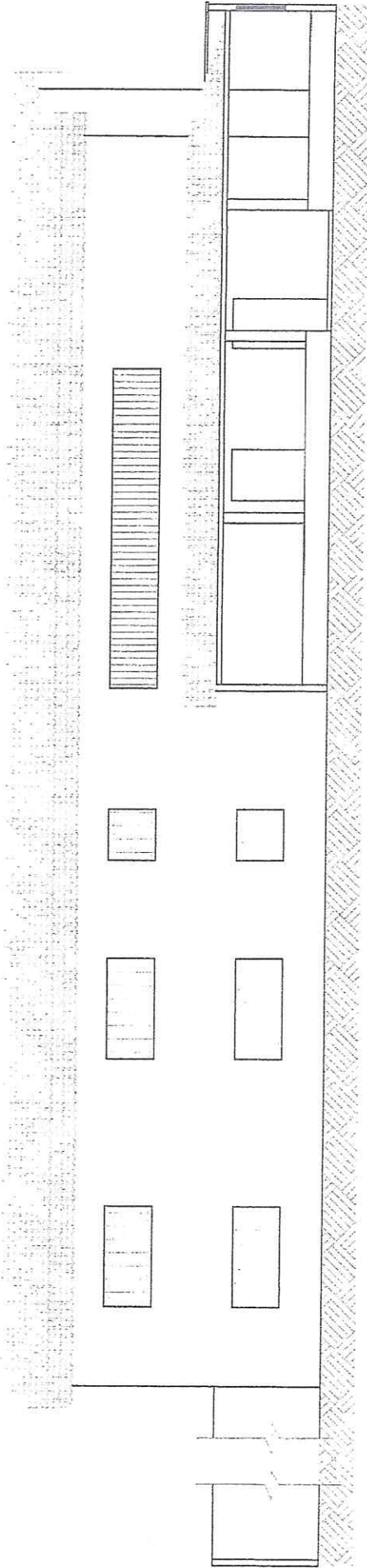

2 CORTE AA  
Escala: 1:100



ANTONIO JAIRES DE  
OLIVEIRA MOTA  
JUNIOR:06538781330

FACHADA E CORTES EDIFICAÇÃO EXISTENTE

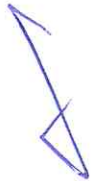

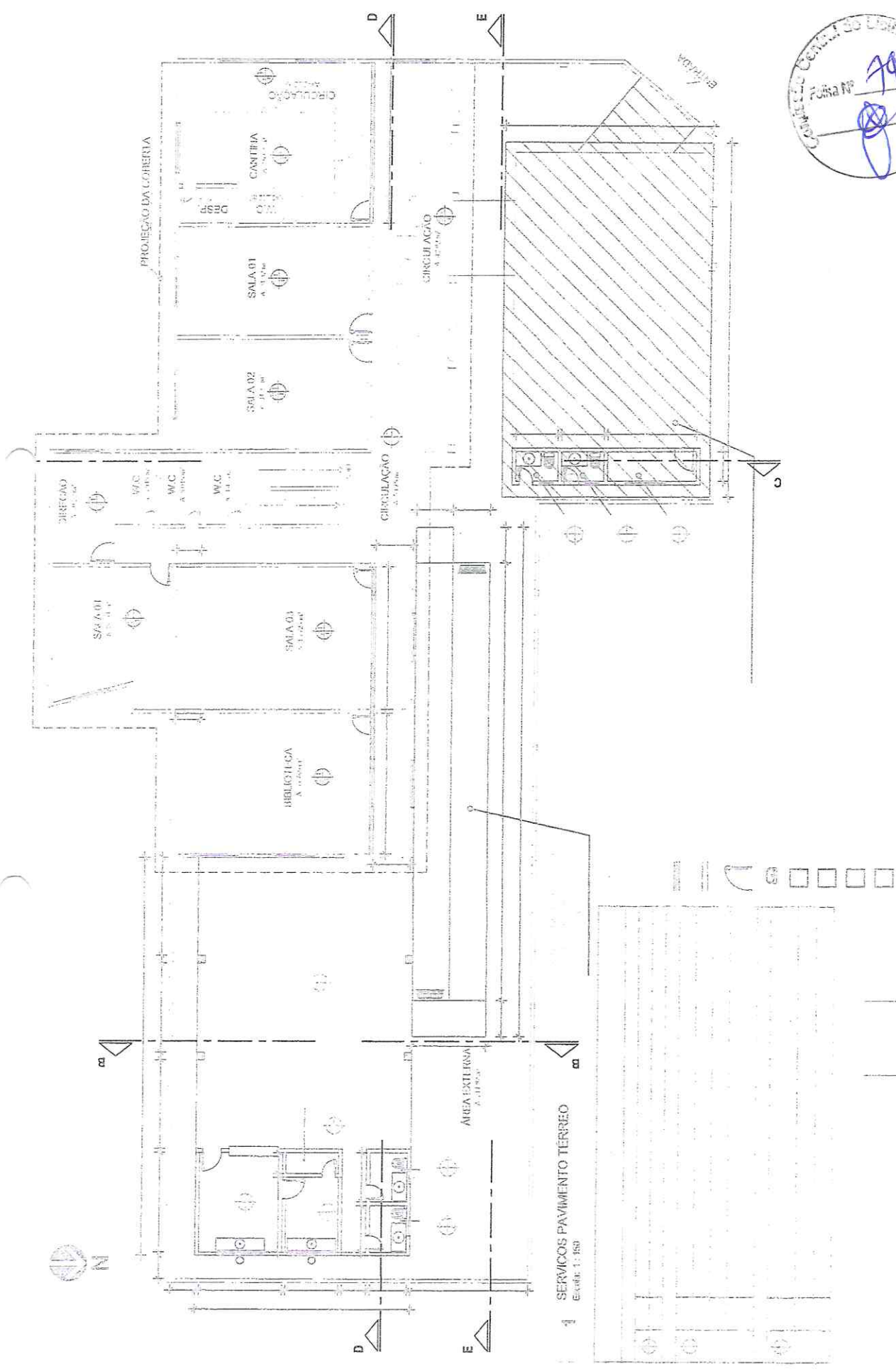

1 SERVICOS PAVIMENTO TERREO  
Escala: 1:150

ANTONIO JAIRES DE OLIVEIRA MOTA JUNIOR:06538781330



SERVICOS PAVIMENTO TERREO

AREA TOTAL DO TERRENO	A 1023,04
AREA TOTAL CONSTRUIDA EXISTENTE	
AREA TOTAL CONSTRUIDA AMPLIACAO	

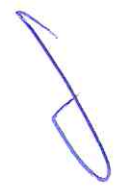





SERVÇOS PAVIMENTO SUPERIOR

ANTONIO JAIRES DE  
OLIVEIRA MOTA  
JUNIOR:06538781330

ÁREA TOTAL DO TERRENO  
A = 102,21 m<sup>2</sup>  
ÁREA TOTAL CONSTRUÍDA EXISTENTE  
A = 100,18 m<sup>2</sup>  
ÁREA TOTAL CONSTRUÍDA AMPLIAÇÃO  
A = 210,34 m<sup>2</sup>

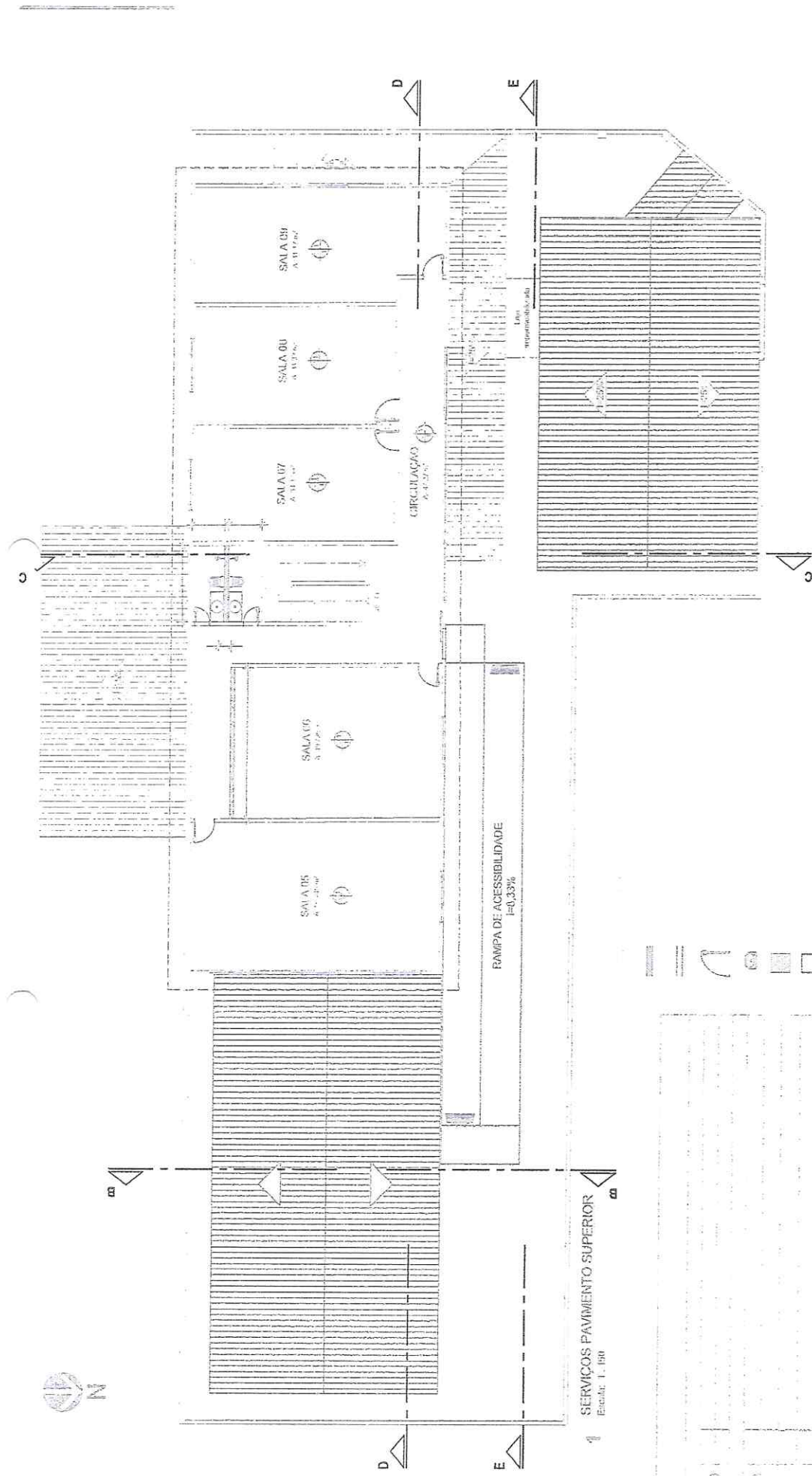

1 SERVIÇOS PAVIMENTO SUPERIOR  
Escala: 1:150



*(Handwritten signature)*

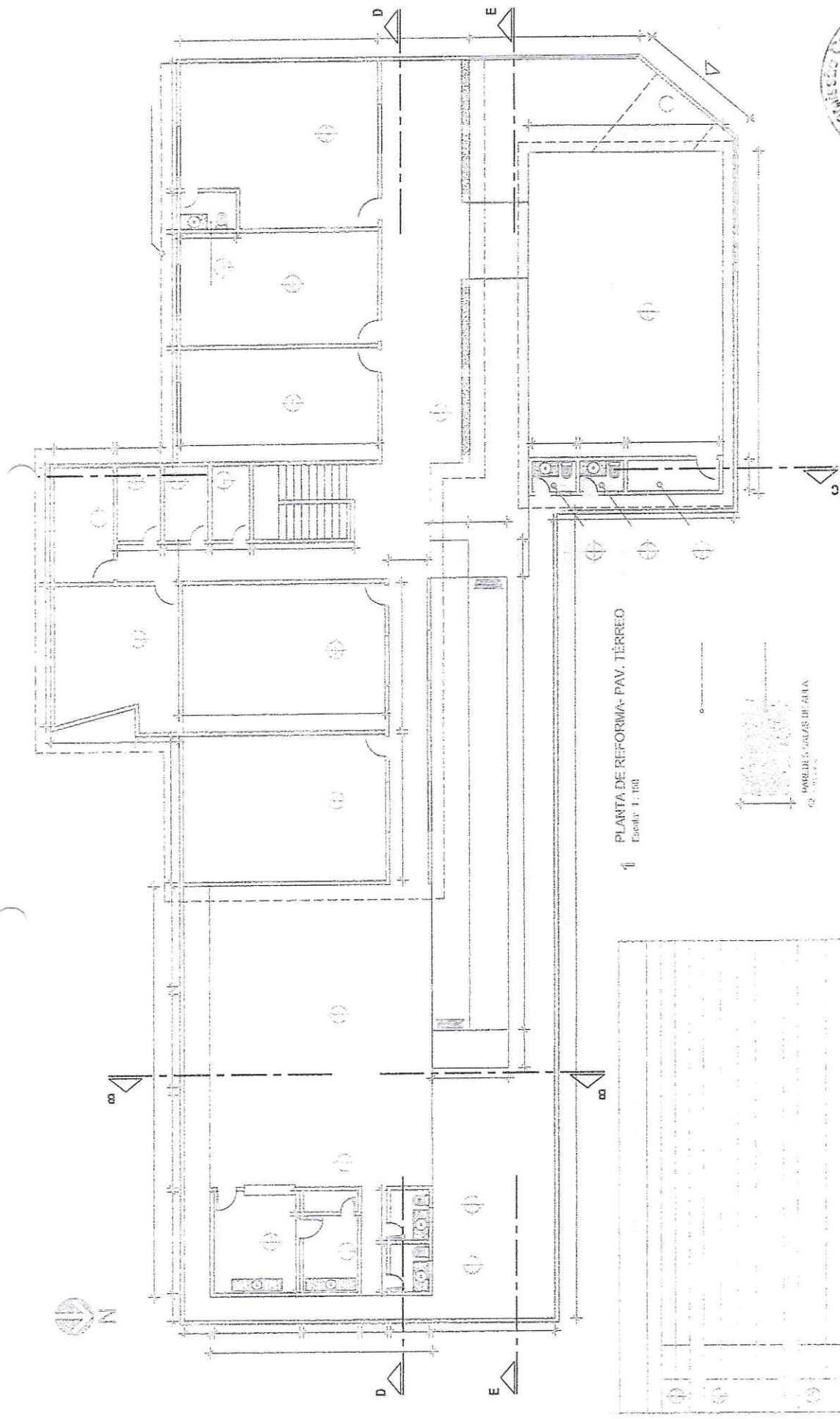

PLANTA DE REFORMA- PAV. TERREO  
Escala: 1:100



ANTONIO JAIRES DE  
OLIVEIRA MOTA  
JUNIOR:06538781330

PLANTA DE REFORMA- PAV. TERREO

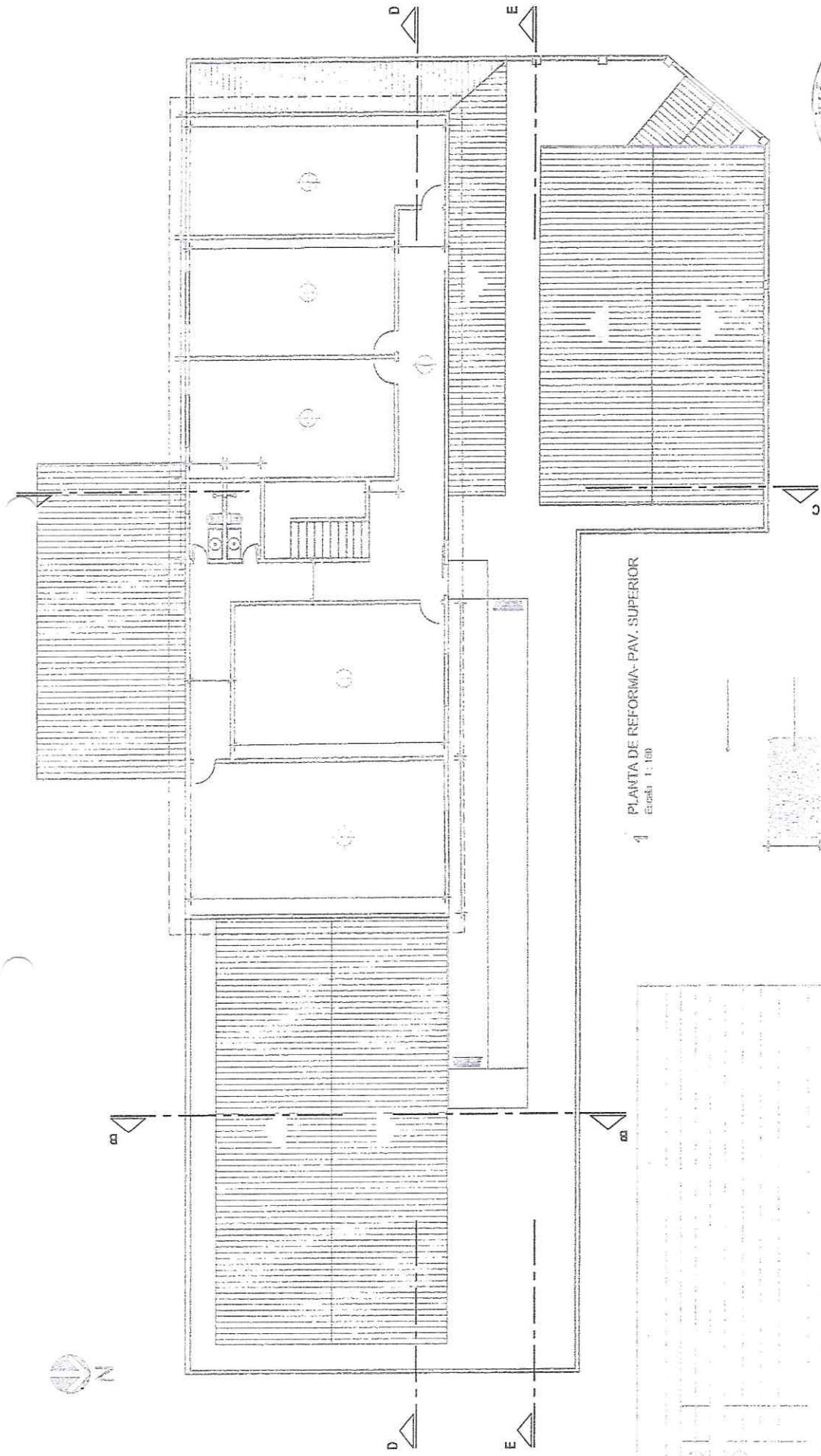

1 PLANTA DE REFORMA- PAV. SUPERIOR  
Escala 1:100

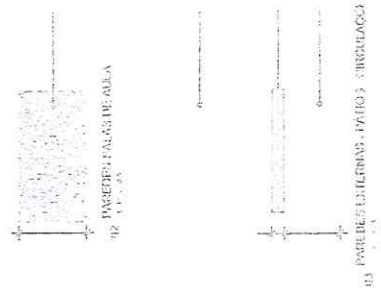

ANTONIO JAIRES DE OLIVEIRA MOTA JUNIOR:06538781330

PLANTA DE REFORMA- PAV. SUPERIOR

ARQUITETO RESPONSÁVEL POR ESTE PROJETO: ANTONIO JAIRES DE OLIVEIRA MOTA JUNIOR:06538781330  
 CREA: 110170/01-0  
 RUA: RUA DA SERRA, 100, JARDIM SÃO CARLOS, SÃO PAULO, SP  
 FONE: (11) 5082-1111  
 E-MAIL: ANTONIO@AJOMOTA.COM.BR  
 FOLHA Nº 796 DE 800



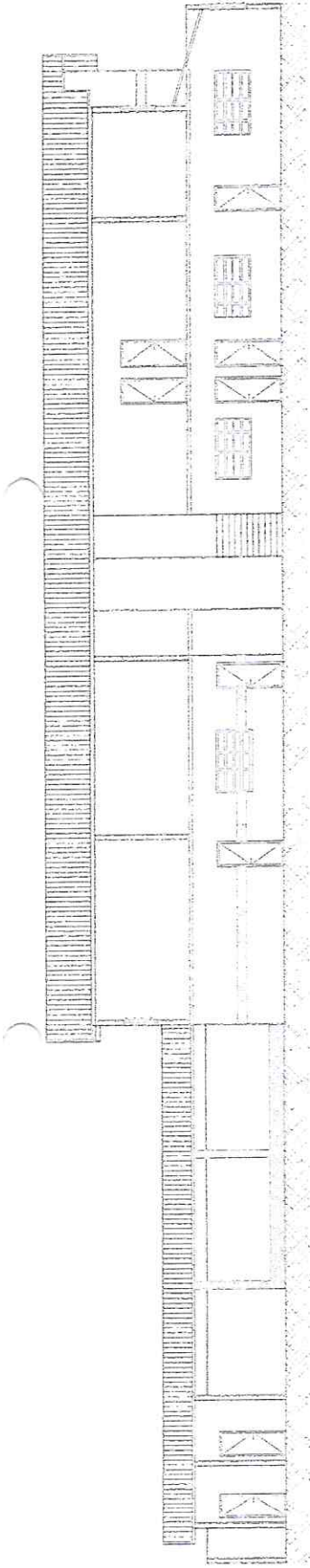

1 CORTE DD  
Escala: 1 : 50

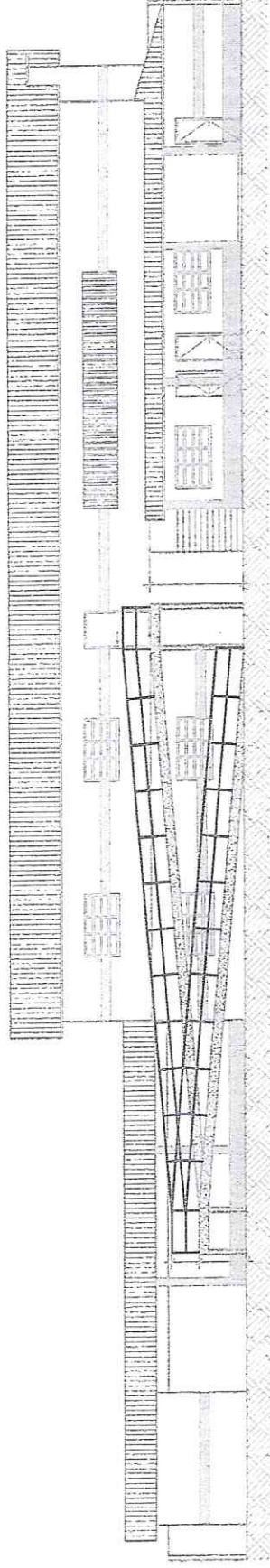

2 CORTE EE  
Escala: 1 : 100

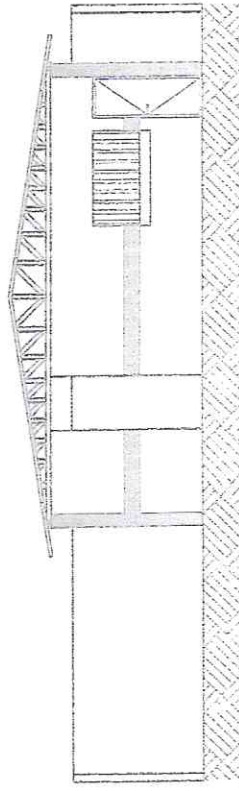

3 CORTE BB  
Escala: 1 : 300

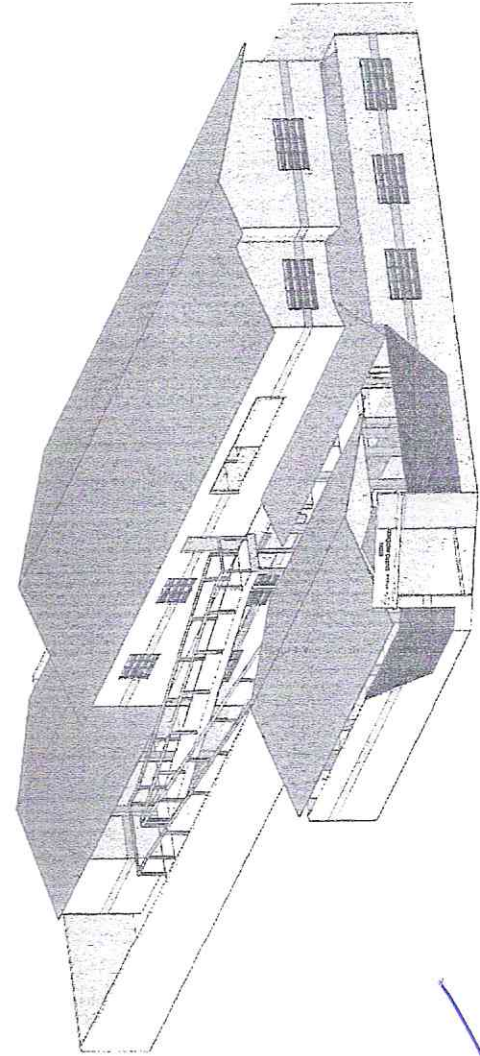

3 PERSPECTIVA ISOMETRICA  
Semelha



ANTONIO JAIRES DE  
OLIVEIRA MOTA  
JUNIOR:06558781330

FACHADA E CORTES - REFORMA

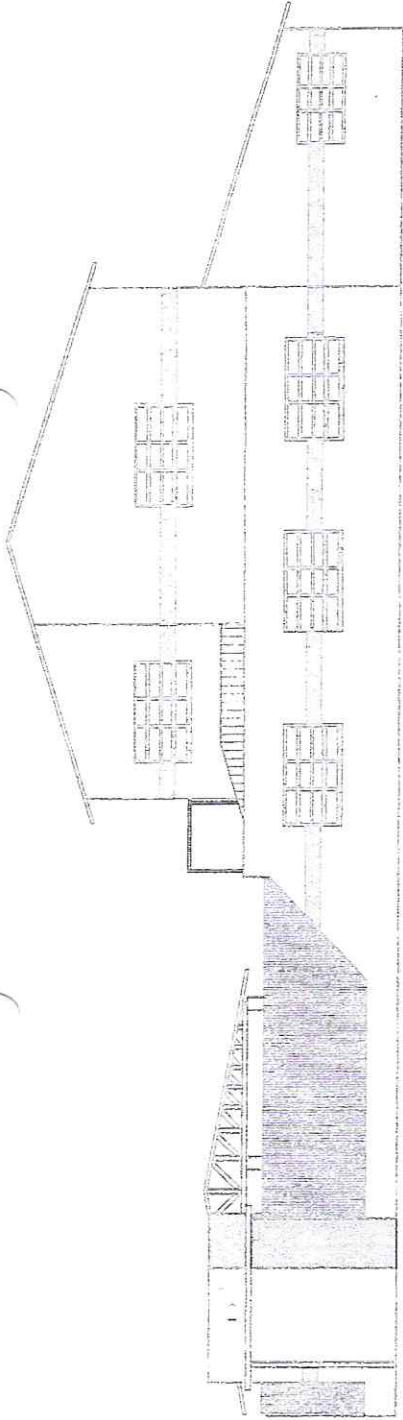

1 FACHADA EXISTENTE  
Escala: 1:300

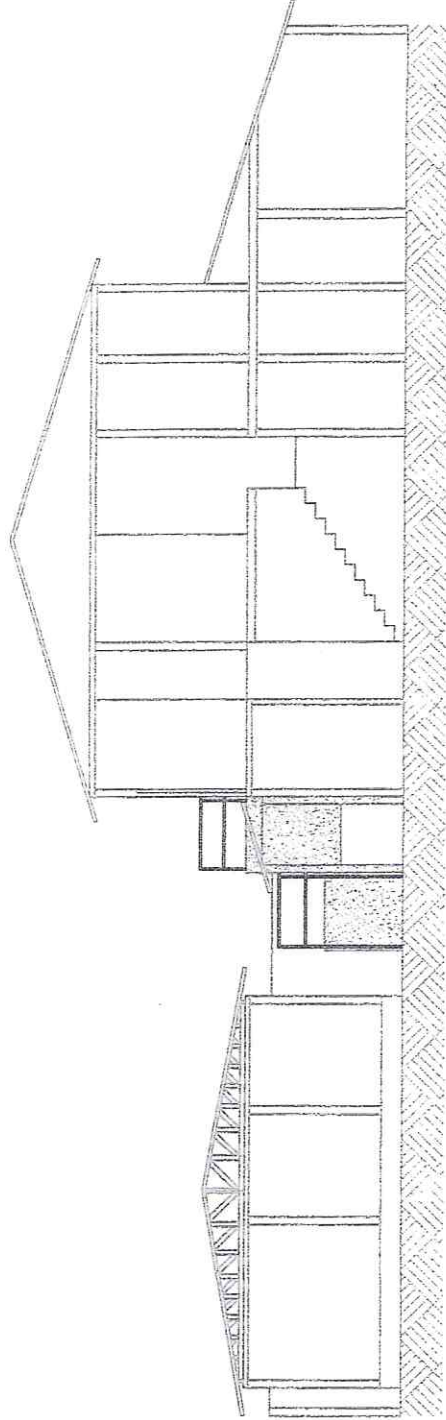

2 CORTE CC  
Escala: 1:300

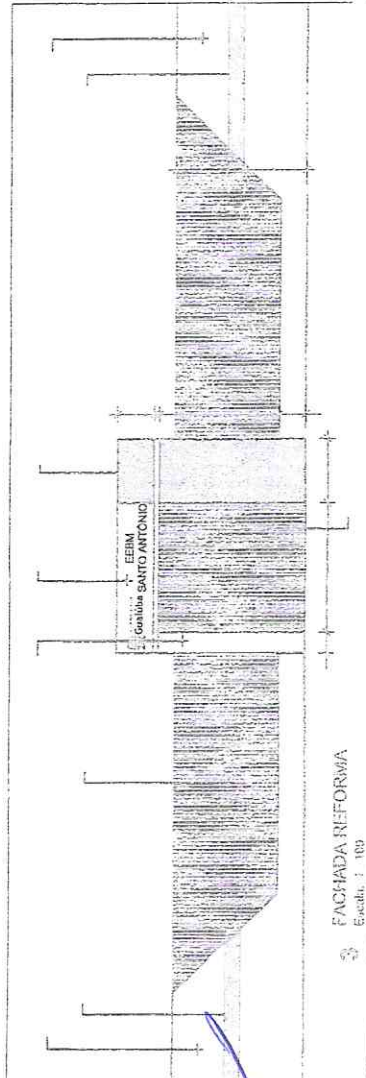

3 FACHADA REFORMA  
Escala: 1:300



ANTONIO JAIRES DE  
OLIVEIRA MOTA  
JUNIOR:0653781330

FACHADA E CORTES - REFORMA

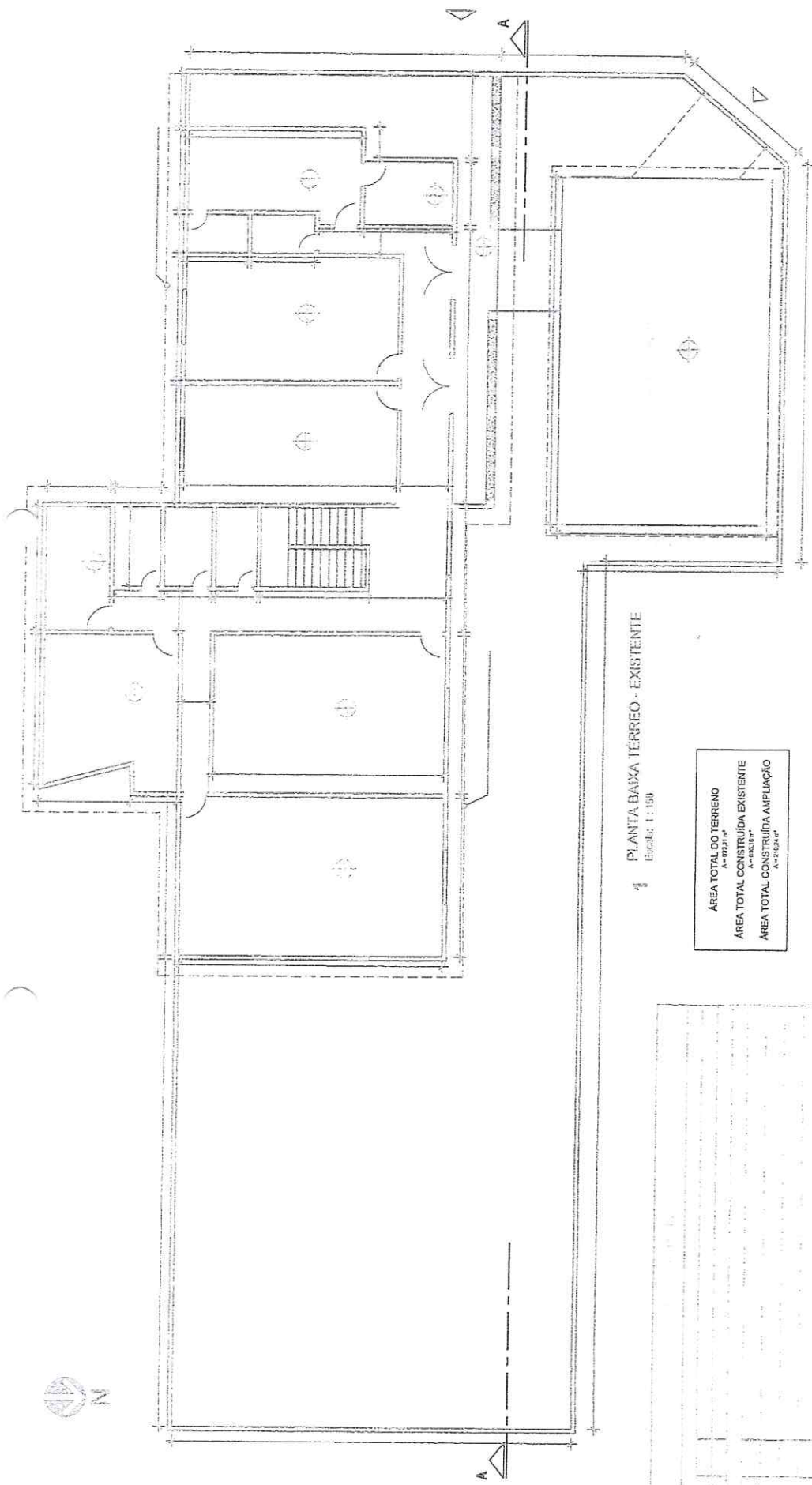

ANTONIO JAIRES DE  
 OLIVEIRA MOTA  
 JUNIOR-066538781330

A



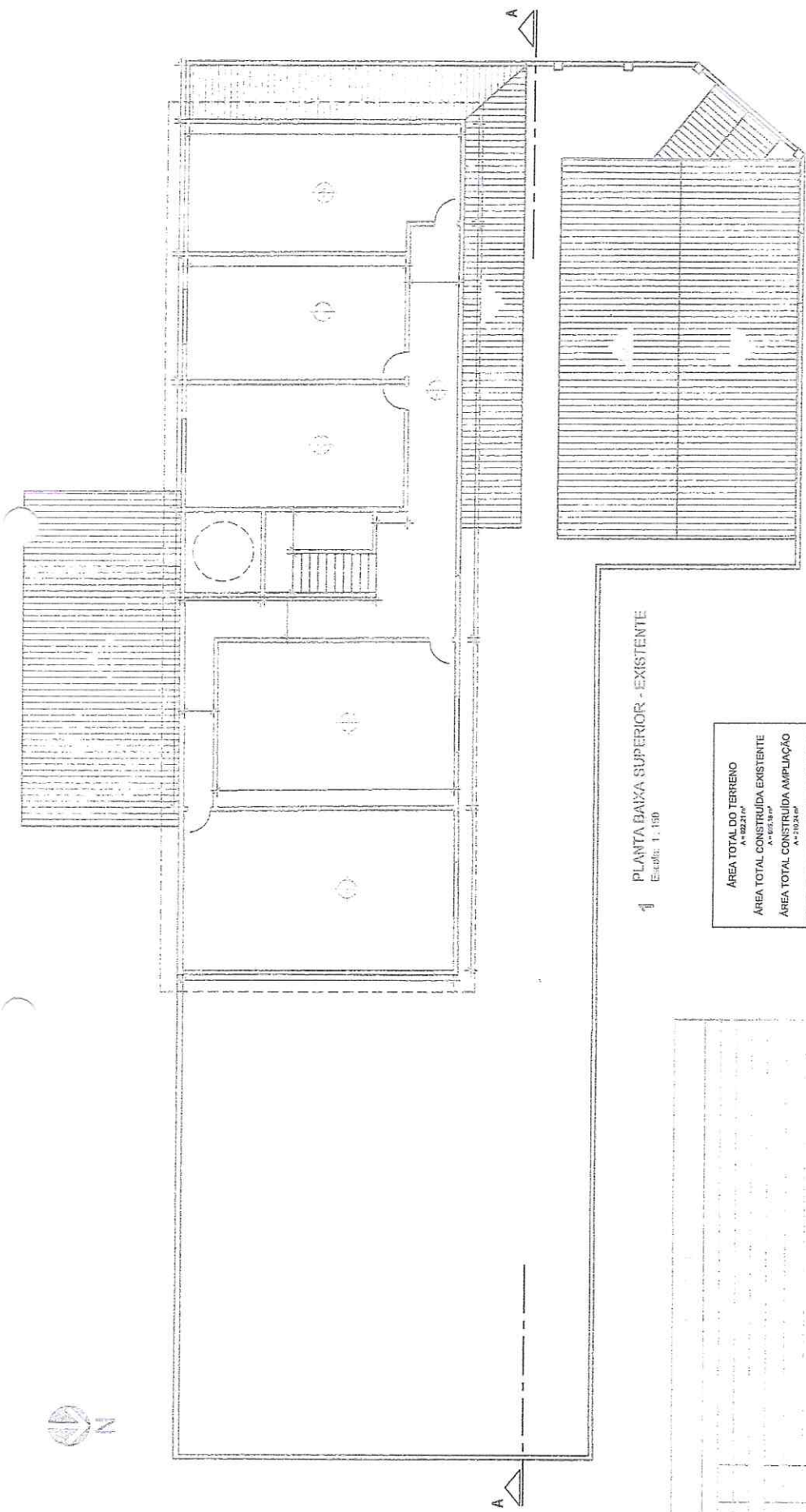

1 PLANTA BAIXA SUPERIOR - EXISTENTE  
Escala: 1:100

ÁREA TOTAL DO TERRENO  
A = 822,21 m<sup>2</sup>  
ÁREA TOTAL CONSTRUÍDA EXISTENTE  
A = 823,18 m<sup>2</sup>  
ÁREA TOTAL CONSTRUÍDA AMPLIAÇÃO  
A = 703,24 m<sup>2</sup>

Item	Descrição	Quantidade	Valor Unitário (R\$)	Valor Total (R\$)
1	...	...	...	...
2	...	...	...	...
3	...	...	...	...
4	...	...	...	...
5	...	...	...	...
6	...	...	...	...
7	...	...	...	...
8	...	...	...	...
9	...	...	...	...
10	...	...	...	...
11	...	...	...	...
12	...	...	...	...
13	...	...	...	...
14	...	...	...	...
15	...	...	...	...
16	...	...	...	...
17	...	...	...	...
18	...	...	...	...
19	...	...	...	...
20	...	...	...	...
21	...	...	...	...
22	...	...	...	...
23	...	...	...	...
24	...	...	...	...
25	...	...	...	...
26	...	...	...	...
27	...	...	...	...
28	...	...	...	...
29	...	...	...	...
30	...	...	...	...
31	...	...	...	...
32	...	...	...	...
33	...	...	...	...
34	...	...	...	...
35	...	...	...	...
36	...	...	...	...
37	...	...	...	...
38	...	...	...	...
39	...	...	...	...
40	...	...	...	...
41	...	...	...	...
42	...	...	...	...
43	...	...	...	...
44	...	...	...	...
45	...	...	...	...
46	...	...	...	...
47	...	...	...	...
48	...	...	...	...
49	...	...	...	...
50	...	...	...	...
51	...	...	...	...
52	...	...	...	...
53	...	...	...	...
54	...	...	...	...
55	...	...	...	...
56	...	...	...	...
57	...	...	...	...
58	...	...	...	...
59	...	...	...	...
60	...	...	...	...
61	...	...	...	...
62	...	...	...	...
63	...	...	...	...
64	...	...	...	...
65	...	...	...	...
66	...	...	...	...
67	...	...	...	...
68	...	...	...	...
69	...	...	...	...
70	...	...	...	...
71	...	...	...	...
72	...	...	...	...
73	...	...	...	...
74	...	...	...	...
75	...	...	...	...
76	...	...	...	...
77	...	...	...	...
78	...	...	...	...
79	...	...	...	...
80	...	...	...	...
81	...	...	...	...
82	...	...	...	...
83	...	...	...	...
84	...	...	...	...
85	...	...	...	...
86	...	...	...	...
87	...	...	...	...
88	...	...	...	...
89	...	...	...	...
90	...	...	...	...
91	...	...	...	...
92	...	...	...	...
93	...	...	...	...
94	...	...	...	...
95	...	...	...	...
96	...	...	...	...
97	...	...	...	...
98	...	...	...	...
99	...	...	...	...
100	...	...	...	...

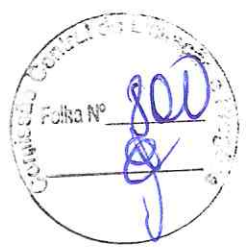

ANTONIO LAIRES DE  
OLIVEIRA MOTA  
JUNIOR:06538781330

*(Handwritten signature)*

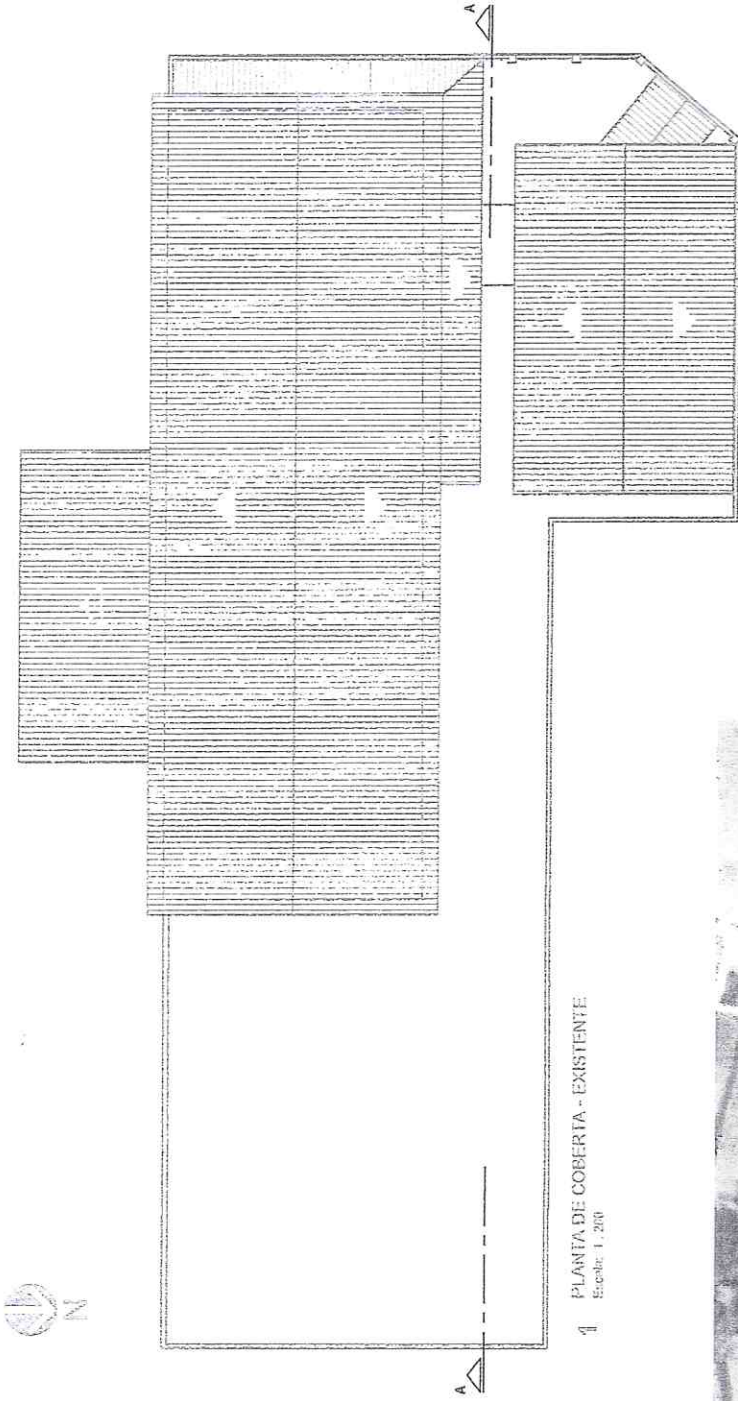

1 PLANTA DE COBERTA - EXISTENTE  
Escala: 1:200

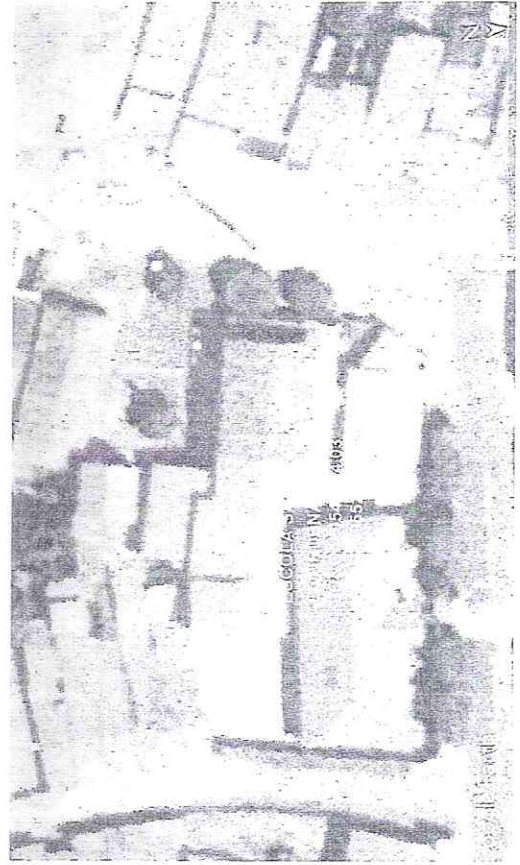

2 PLANTA DE SITUAÇÃO  
Escala: 1:500

ÁREA TOTAL DO TERRENO	A = 2227,00 m <sup>2</sup>
ÁREA TOTAL CONSTRUÍDA EXISTENTE	A = 185,00 m <sup>2</sup>
ÁREA TOTAL CONSTRUÍDA AMPLIAÇÃO	A = 2132,00 m <sup>2</sup>



ANTONIO JAIRÉS DE OLIVEIRA MOTA JUNIOR: 06538781330

*(Handwritten signature)*

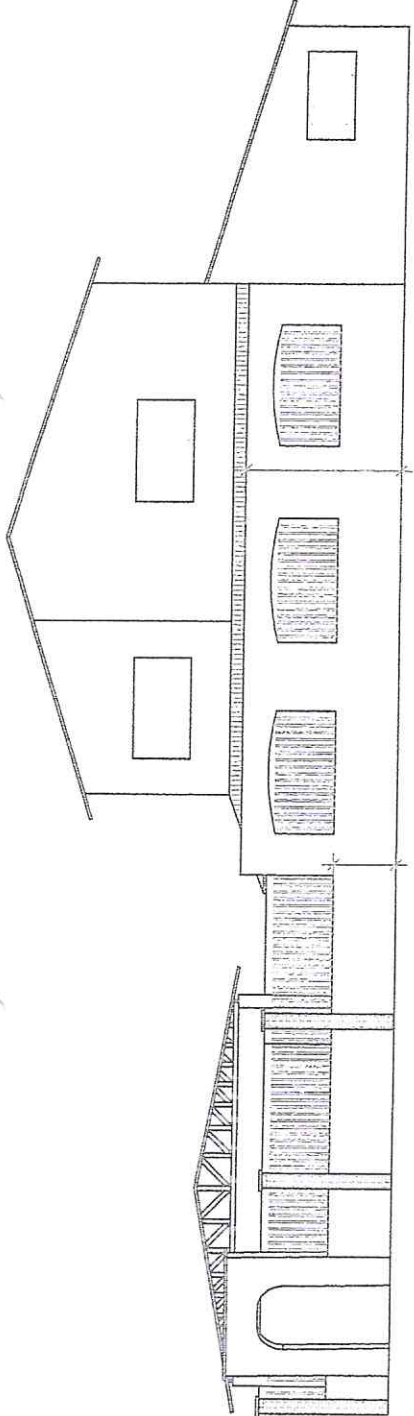

1 FACHADA EXISTENTE  
Escala: 1:100

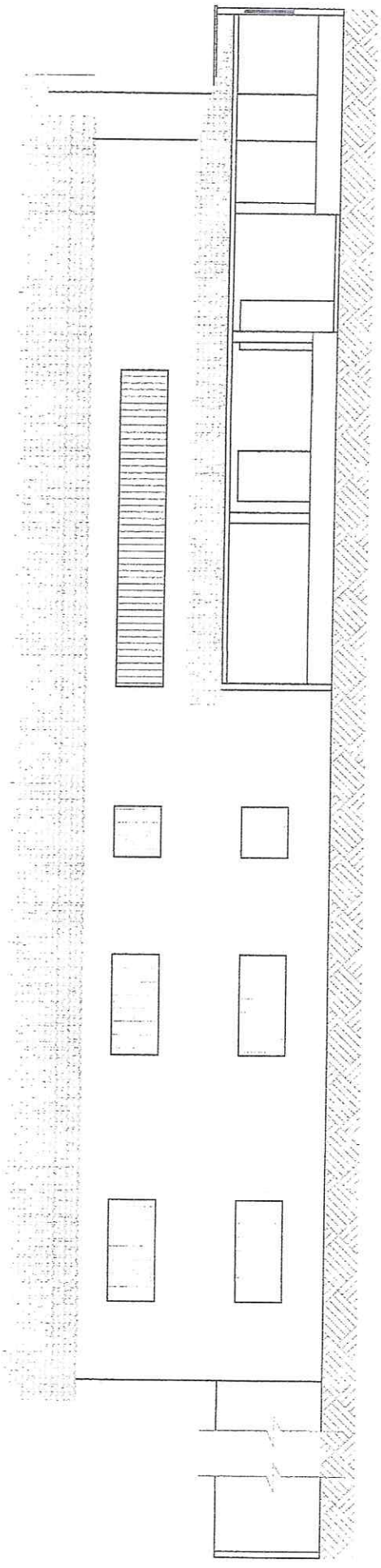

2 CORTE AA  
Escala: 1:100

ANTONIO JAIRES DE  
OLIVEIRA MOTA  
JUNIOR-06538781330



FACHADA E CORTES EDIFICAÇÃO EXISTENTE





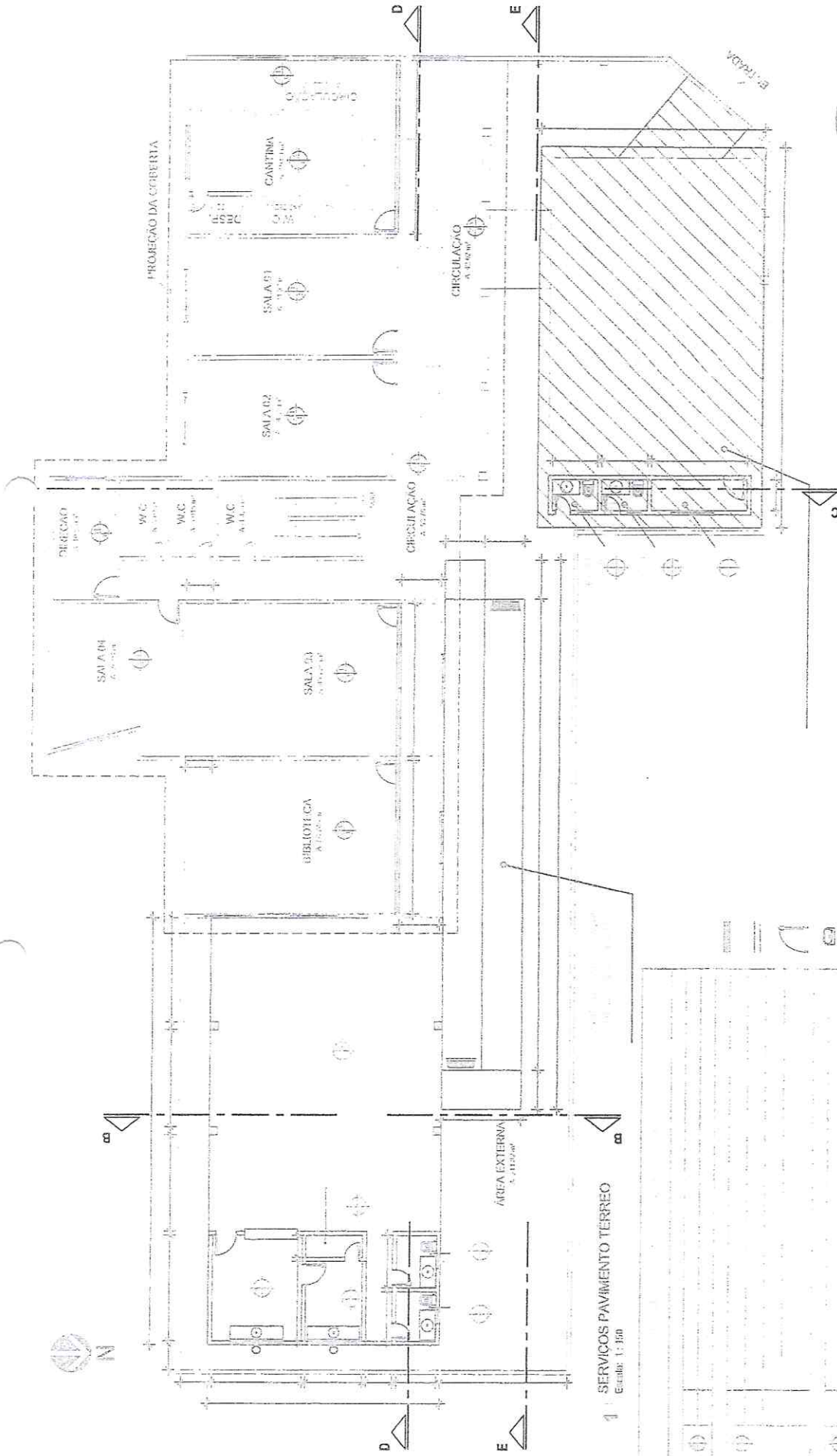

1 - SERVICOS PAVIMENTO TERREO  
Escala: 1:100

ANTONIO JAIRES DE OLIVEIRA MOTA JUNIOR:066538781330



SERVICOS PAVIMENTO TERREO

ÁREA TOTAL DO TERRENO	A = 882,21 m²
ÁREA TOTAL CONSTRUÍDA EXISTENTE	A = 860,19 m²
ÁREA TOTAL CONSTRUÍDA AMPLIAÇÃO	A = 2102,31 m²



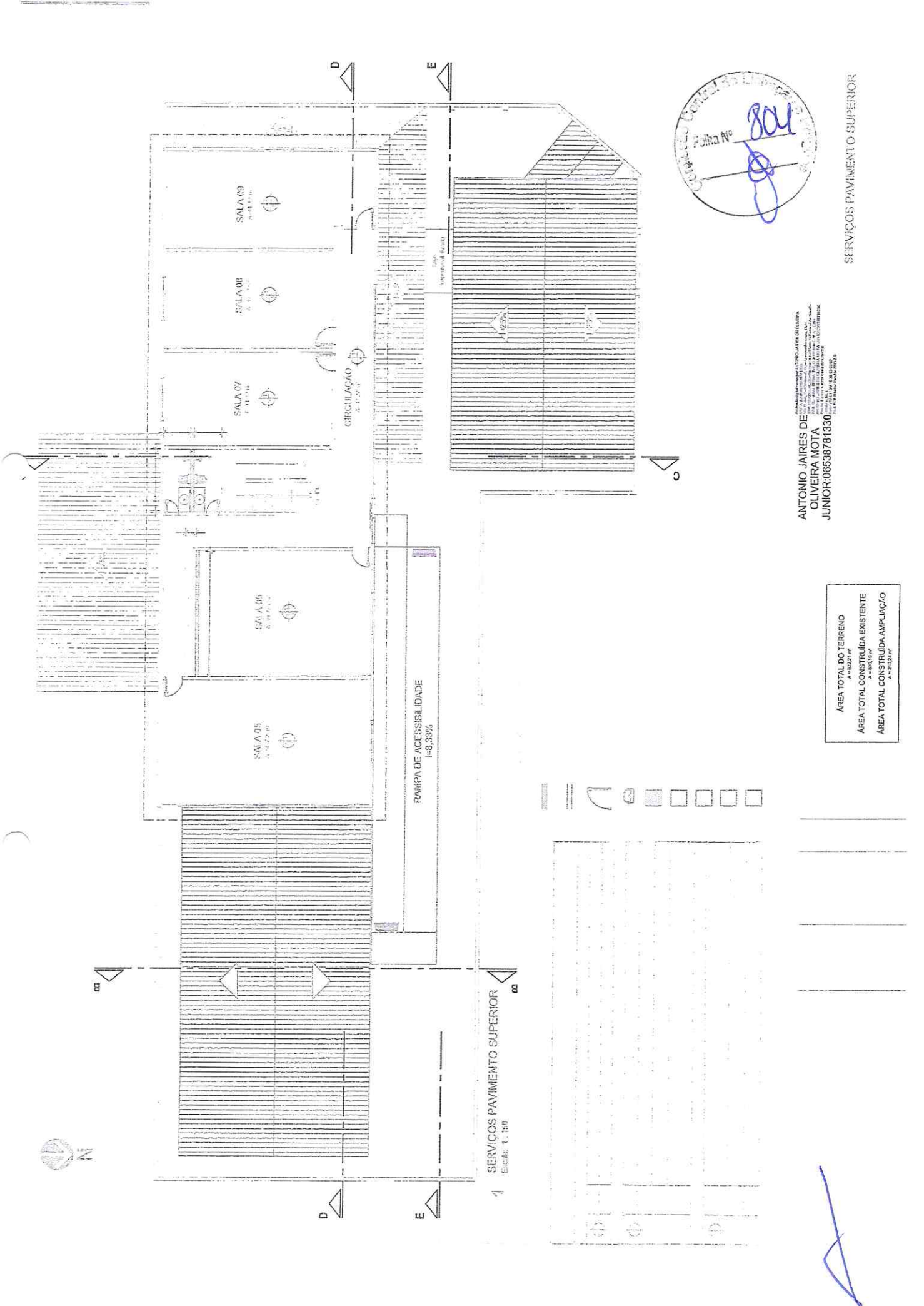

1 SERVIÇOS PAVIMENTO SUPERIOR  
Escala: 1:100

AREA TOTAL DO TERRENO  
A=10211m<sup>2</sup>  
AREA TOTAL CONSTRUIDA EXISTENTE  
A=8641m<sup>2</sup>  
AREA TOTAL CONSTRUIDA AMPLIACAO  
A=2104m<sup>2</sup>

ANTONIO JAIRES DE  
OLIVEIRA MOTA  
JUNIOR:06538781330

SERVIÇOS PAVIMENTO SUPERIOR



*(Handwritten signature)*

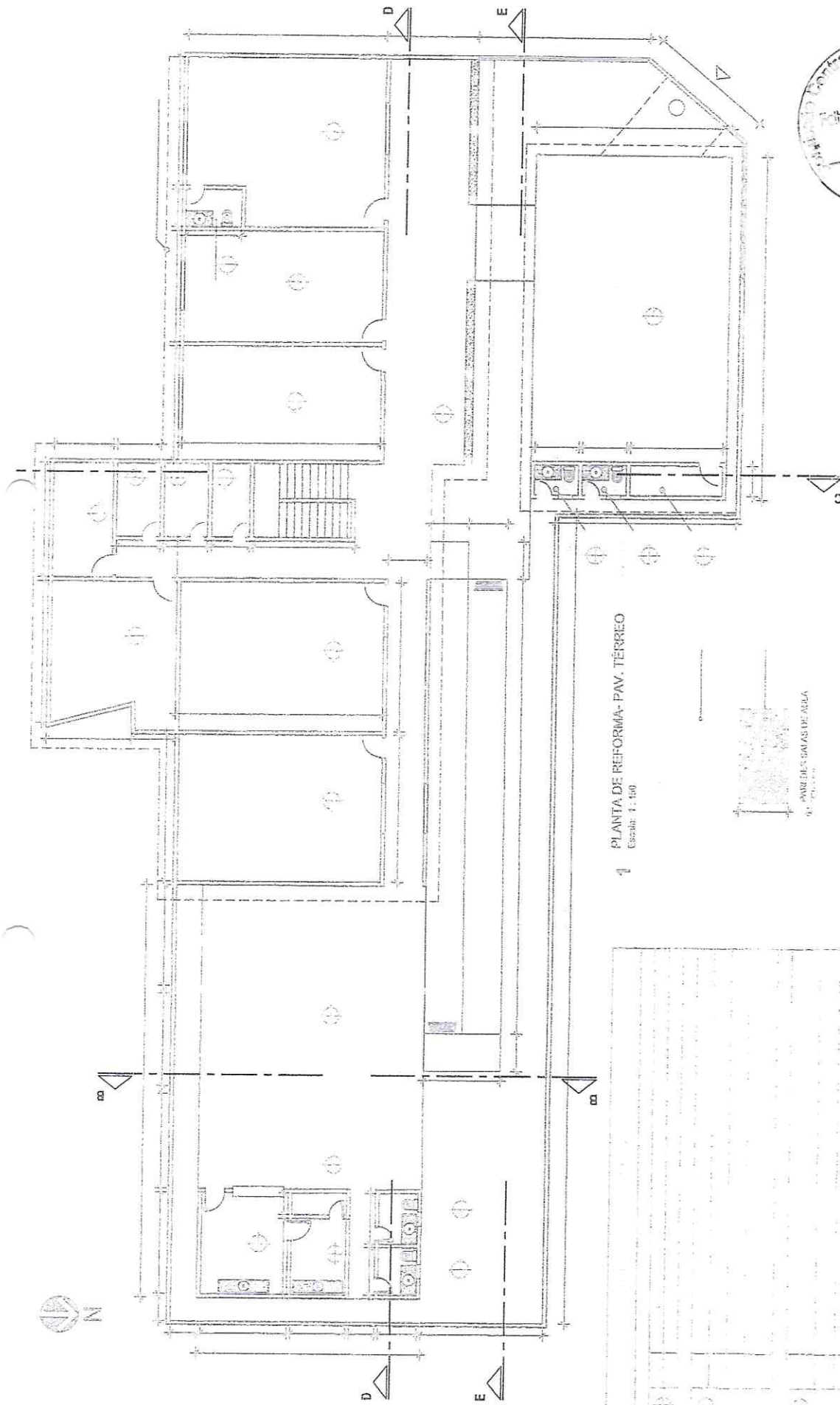

1 PLANTA DE REFORMA- PAV. TERREO  
Escala: 1:100



31 PAREDES BAIAS DE ALTA



31 PAREDES BAIAS DE ALTA



ANTONIO JAIRES DE  
OLIVEIRA MOTA  
JUNIOR:06538781330

PLANTA DE REFORMA- PAV. TERREO



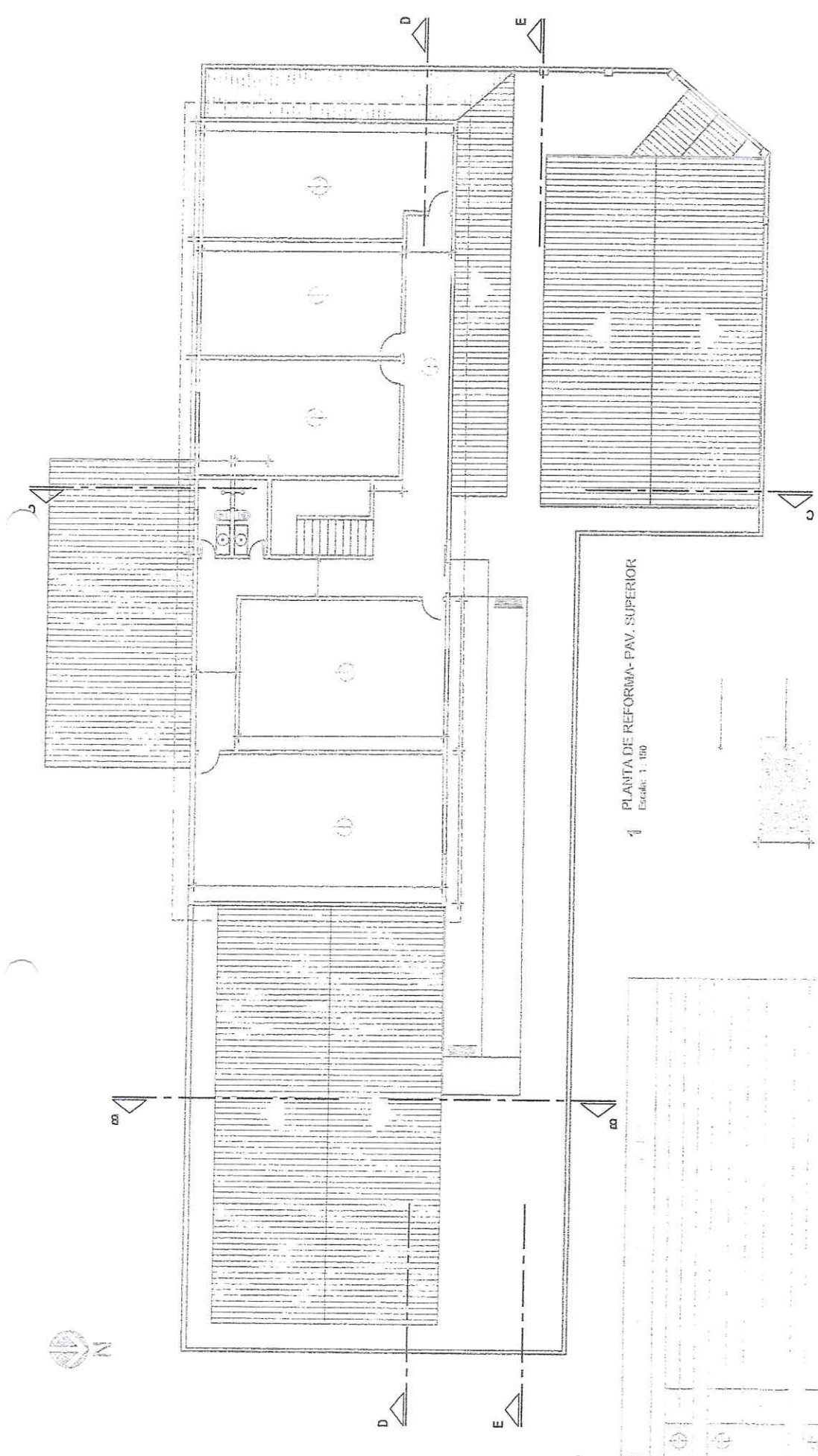

1 PLANTA DE REFORMA- PAV. SUPERIOR  
Escala: 1:100



ANTONIO JAIRES DE OLIVEIRA MOTA JUNIOR:066538781330

PLANTA DE REFORMA- PAV. SUPERIOR

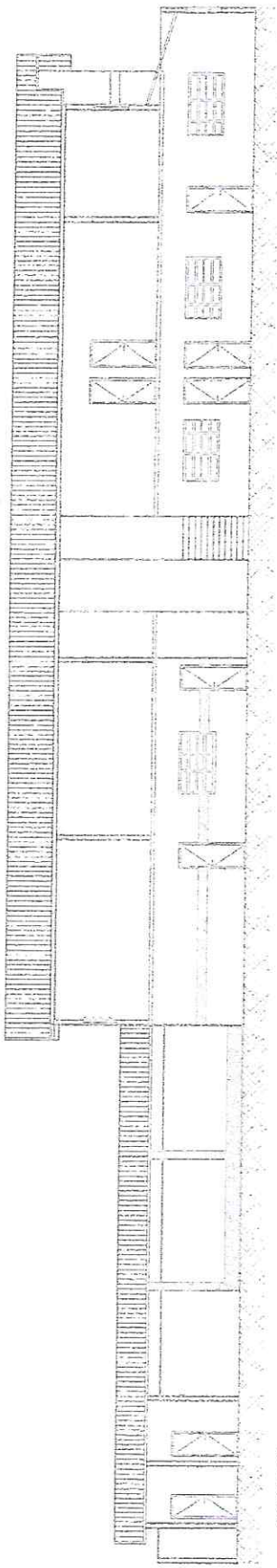

1 CORTE DD  
Escala: 1:100

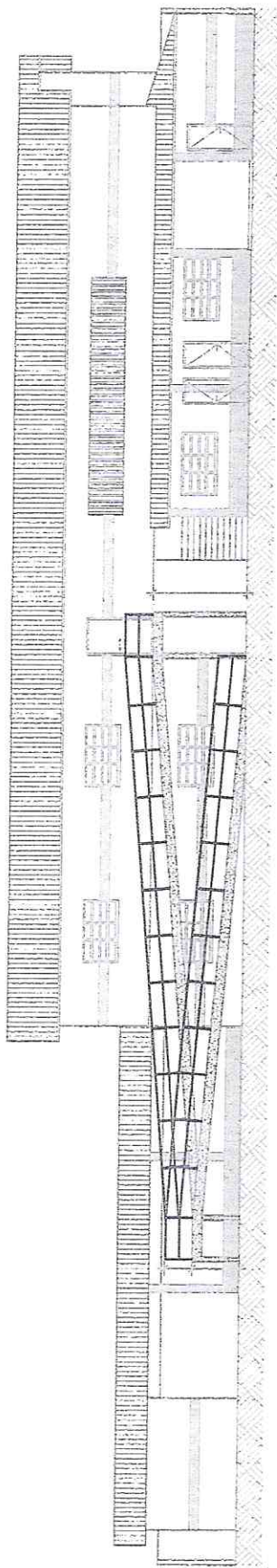

2 CORTE EE  
Escala: 1:100

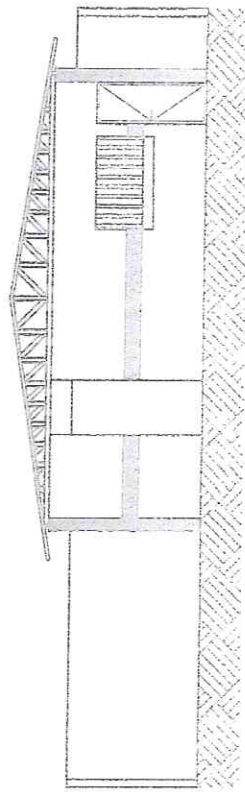

3 CORTE BB  
Escala: 1:100

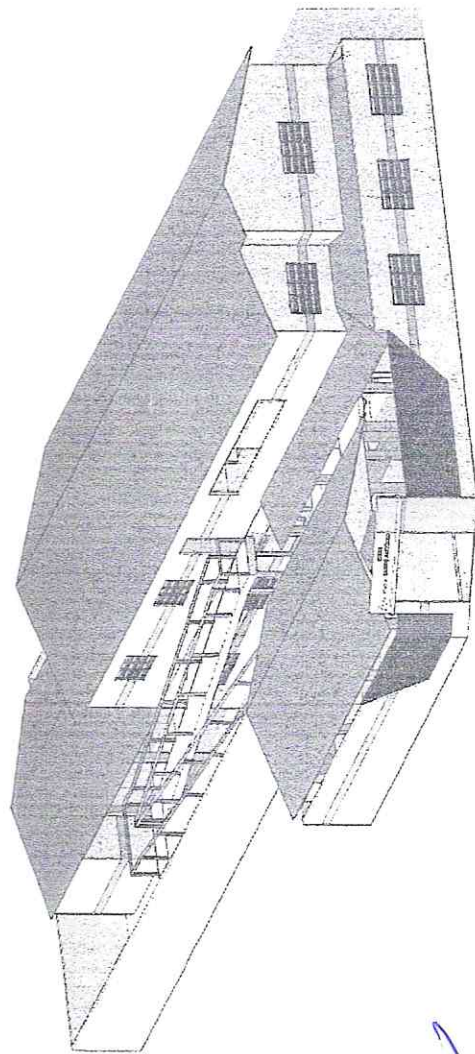

4 PERSPECTIVA ISOMETRICA  
Sem Escala



ANTONIO JAIRS DE OLIVEIRA MOTA JUNIOR  
C.R.E. 06538781330  
RUA CARLOS DE ALMEIDA, 100 - JARDIM BELLA VISTA - SÃO PAULO - SP

FACHADA LESTE REFORMA



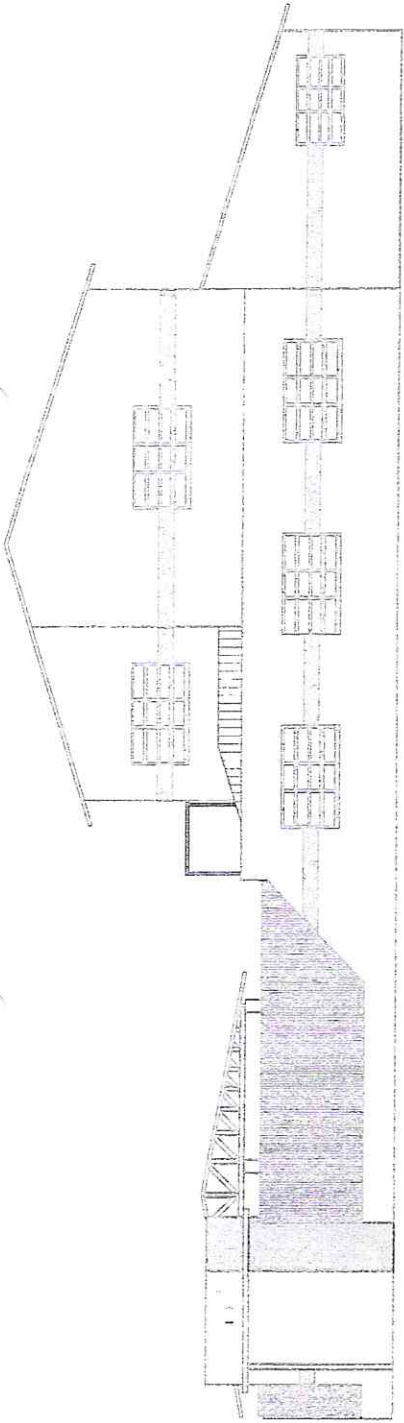

1 FACHADA EXISTENTE  
Escala: 1 : 300

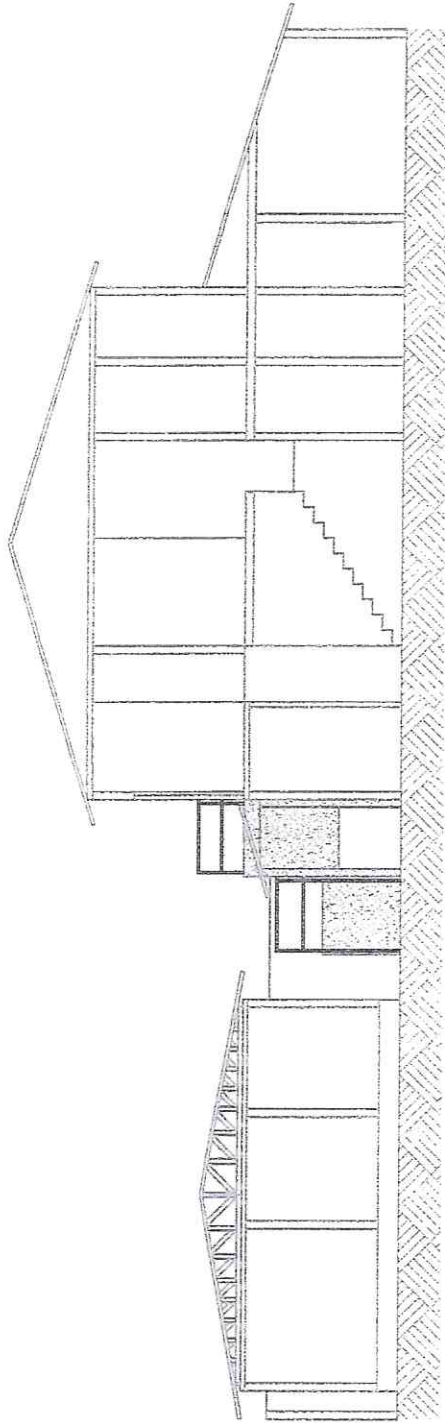

2 CORTE CC  
Escala: 1 : 100

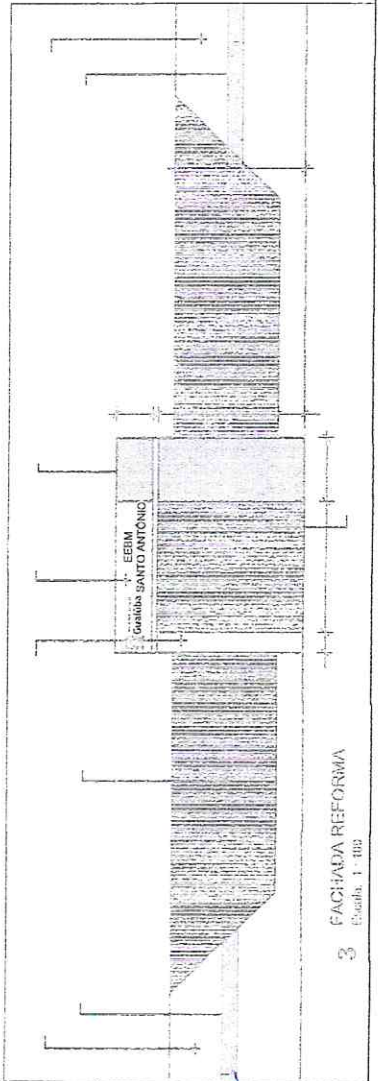

3 FACHADA REFORMA  
Escala: 1 : 100



ANTONIO JAIRES DE  
OLIVEIRA MOTA  
JUNIOR:06538781330

FACHADA E. CORTES - REFORMA

