

RELATÓRIO ANALÍTICO - COMPOSIÇÕES AUXILIARES

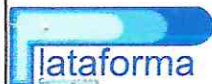

OBRA:	GUAIÚBA - CONTRATAÇÃO DE EMPRESA ESPECIALIZADA PARA EXECUÇÃO DOS SERVIÇOS DE REFORMA E AMPLIAÇÃO DA ESCOLA MANUEL XAVIER PIRES NA LOCALIDADE DE DOURADO NO MUNICÍPIO DE GUAIÚBA/CE.	DATA: 09/05/2024	BDI: 25,92%
DESCRIÇÃO:	TOMADA DE PREÇOS N° 05.003/2024-TP	SEINFRA	026.1 COM DESONERAÇÃO 84,44% 47,48%
LOCAL:	GUAIÚBA - CEARÁ	SINAPI	2023/11 COM DESONERAÇÃO 84,44% 47,48%

TOTAL Material: R\$ 9,54

Mão de Obra com Encargos Complementares		FORNTE	UNID	COEFICIENTE	PREÇO UNITÁRIO	TOTAL
88248	AUXILIAR DE ENCANADOR OU BOMBEIRO HIDRÁULICO COM ENCARGOS COMPLEMENTARES	SINAPI	H	0,13790000	RS 19,01	R\$ 2,62
88267	ENCANADOR OU BOMBEIRO HIDRÁULICO COM ENCARGOS COMPLEMENTARES	SINAPI	H	0,13790000	RS 23,71	R\$ 3,26
TOTAL Mão de Obra com Encargos Complementares:						R\$ 5,88
VALOR:						R\$ 15,42

89359 JOELHO 45 GRAUS, PVC, SOLDÁVEL, DN 20MM, INSTALADO EM RAMAL OU SUB-RAMAL DE ÁGUA - FORNECIMENTO E INSTALAÇÃO. AF_06/2022 (UN)

Material	FORNTE	UNID	COEFICIENTE	PREÇO UNITÁRIO	TOTAL	
00000122	ADESIVO PLASTICO PARA PVC, FRASCO COM *850* GR	SINAPI	UN	0,00470000	RS 54,57	R\$ 0,25
00001499	JOELHO, PVC SOLDÁVEL, 45 GRAUS, 20 MM, COR MARROM, PARA AGUA FRIA PREDIAL	SINAPI	UN	1,00000000	RS 1,17	R\$ 1,17
00038383	LIXA D'AGUA EM FOLHA, GRAO 100	SINAPI	UN	0,02910000	RS 1,72	R\$ 0,05
00020083	SOLUCAO PREPARADORA / LIMPADORA PARA PVC, FRASCO COM 1000 CM3	SINAPI	UN	0,00600000	RS 61,82	R\$ 0,37
TOTAL Material:					R\$ 1,84	

Mão de Obra com Encargos Complementares		FORNTE	UNID	COEFICIENTE	PREÇO UNITÁRIO	TOTAL
88248	AUXILIAR DE ENCANADOR OU BOMBEIRO HIDRÁULICO COM ENCARGOS COMPLEMENTARES	SINAPI	H	0,13110000	RS 19,01	R\$ 2,49
88267	ENCANADOR OU BOMBEIRO HIDRÁULICO COM ENCARGOS COMPLEMENTARES	SINAPI	H	0,13110000	RS 23,71	R\$ 3,10
TOTAL Mão de Obra com Encargos Complementares:						R\$ 5,59
VALOR:						R\$ 7,43

103981 JOELHO 45 GRAUS, PVC, SOLDÁVEL, DN 40MM, INSTALADO EM RAMAL DE DISTRIBUIÇÃO DE ÁGUA - FORNECIMENTO E INSTALAÇÃO. AF_06/2022 (UN)

Material	FORNTE	UNID	COEFICIENTE	PREÇO UNITÁRIO	TOTAL	
00000122	ADESIVO PLASTICO PARA PVC, FRASCO COM *850* GR	SINAPI	UN	0,01180000	RS 54,57	R\$ 0,64
000013502	JOELHO, PVC SOLDÁVEL, 45 GRAUS, 40 MM, COR MARROM, PARA AGUA FRIA PREDIAL	SINAPI	UN	1,00000000	RS 6,18	R\$ 6,18
00038383	LIXA D'AGUA EM FOLHA, GRAO 100	SINAPI	UN	0,04270000	RS 1,72	R\$ 0,07
00020083	SOLUCAO PREPARADORA / LIMPADORA PARA PVC, FRASCO COM 1000 CM3	SINAPI	UN	0,01400000	RS 61,82	R\$ 0,86
TOTAL Material:					R\$ 7,75	

Mão de Obra com Encargos Complementares		FORNTE	UNID	COEFICIENTE	PREÇO UNITÁRIO	TOTAL
88248	AUXILIAR DE ENCANADOR OU BOMBEIRO HIDRÁULICO COM ENCARGOS COMPLEMENTARES	SINAPI	H	0,19200000	RS 19,01	R\$ 3,64
88267	ENCANADOR OU BOMBEIRO HIDRÁULICO COM ENCARGOS COMPLEMENTARES	SINAPI	H	0,19200000	RS 23,71	R\$ 4,55
TOTAL Mão de Obra com Encargos Complementares:						R\$ 8,19
VALOR:						R\$ 15,94

94672 JOELHO 90 GRAUS COM BUCHA DE LATÃO, PVC, SOLDÁVEL, DN 25 MM, X 3/4 INSTALADO EM RESERVAÇÃO DE ÁGUA DE EDIFICAÇÃO QUE POSSUA RESERVATÓRIO DE FIBRA/FIBROCIMENTO FORNECIMENTO E INSTALAÇÃO. AF_06/2016 (UN)

Material	FORNTE	UNID	COEFICIENTE	PREÇO UNITÁRIO	TOTAL	
00020080	ADESIVO PLASTICO PARA PVC, FRASCO COM 175 GR	SINAPI	UN	0,04000000	RS 17,81	R\$ 0,71

RELATÓRIO ANALÍTICO - COMPOSIÇÕES AUXILIARES



OBRA:	GUAIÚBA - CONTRATAÇÃO DE EMPRESA ESPECIALIZADA PARA EXECUÇÃO DOS SERVIÇOS DE REFORMA E AMPLIAÇÃO DA ESCOLA MANUEL XAVIER PIRES NA LOCALIDADE DE DOURADO NO MUNICÍPIO DE GUAIÚBA/CE.	DATA: 08/05/2024	BDI: 25,92%
DESCRIÇÃO:	TOMADA DE PREÇOS N° 05 003/2024-TP	FONTES:	VERSÃO:
LOCAL:	GUAIÚBA - CEARÁ	SEINFRA	028.1 COM DESONERAÇÃO
		SINAPI	2023.11 COM DESONERAÇÃO

HORA: 84,44%
 MES: 47,48%
 2,51
 Folha 105

Material	DESCRIÇÃO	UNID	COEFICIENTE	PREÇO UNITÁRIO	TOTAL
00003522	JOELHO PVC, SOLDAVEL COM ROSCA, 90 GRAUS, 25 MM X 3/4", COR MARROM, PARA AGUA FRIA PREDIAL	SINAPI	UN	1,00000000	RS 2,51
00038383	LIXA D'AGUA EM FOLHA, GRAO 100	SINAPI	UN	0,01200000	RS 1,72
00020083	SOLUCAO PREPARADORA / LIMPADORA PARA PVC, FRASCO COM 1000 CM3	SINAPI	UN	0,01000000	RS 61,82
TOTAL Material:					RS 3,95

Mão de Obra com Encargos Complementares	UNID	COEFICIENTE	PREÇO UNITÁRIO	TOTAL	
88248	AUXILIAR DE ENCANADOR OU BOMBEIRO HIDRÁULICO COM ENCARGOS COMPLEMENTARES	SINAPI	H	0,12000000	RS 19,01
88267	ENCANADOR OU BOMBEIRO HIDRÁULICO COM ENCARGOS COMPLEMENTARES	SINAPI	H	0,12000000	RS 23,71
TOTAL Mão de Obra com Encargos Complementares:				RS 5,12	
VALOR:				RS 8,97	

89. JOELHO 90 GRAUS, PVC, SERIE NORMAL, ESGOTO PREDIAL, DN 40 MM, JUNTA SOLDÁVEL, FORNECIDO E INSTALADO EM RAMAL DE DESCARGA OU RAMAL DE ESGOTO SANITÁRIO. AF_08/2022 (UN)

Material	DESCRIÇÃO	UNID	COEFICIENTE	PREÇO UNITÁRIO	TOTAL
00000122	ADESIVO PLASTICO PARA PVC, FRASCO COM *850* GR	SINAPI	UN	0,00990000	RS 54,57
00003517	JOELHO PVC, SOLDAVEL, BB, 90 GRAUS, SEM ANEL, DN 40 MM, PARA ESGOTO PREDIAL SECUNDARIO	SINAPI	UN	1,00000000	RS 2,21
00038383	LIXA D'AGUA EM FOLHA, GRAO 100	SINAPI	UN	0,00710000	RS 1,72
00020083	SOLUCAO PREPARADORA / LIMPADORA PARA PVC, FRASCO COM 1000 CM3	SINAPI	UN	0,01500000	RS 61,82
TOTAL Material:					RS 3,68

Mão de Obra com Encargos Complementares	UNID	COEFICIENTE	PREÇO UNITÁRIO	TOTAL	
88248	AUXILIAR DE ENCANADOR OU BOMBEIRO HIDRÁULICO COM ENCARGOS COMPLEMENTARES	SINAPI	H	0,12700000	RS 19,01
88267	ENCANADOR OU BOMBEIRO HIDRÁULICO COM ENCARGOS COMPLEMENTARES	SINAPI	H	0,12700000	RS 23,71
TOTAL Mão de Obra com Encargos Complementares:				RS 5,42	
VALOR:				RS 9,10	

89731 JOELHO 90 GRAUS, PVC, SERIE NORMAL, ESGOTO PREDIAL, DN 50 MM, JUNTA ELÁSTICA, FORNECIDO E INSTALADO EM RAMAL DE DESCARGA OU RAMAL DE ESGOTO SANITÁRIO. AF_08/2022 (UN)

Material	DESCRIÇÃO	UNID	COEFICIENTE	PREÇO UNITÁRIO	TOTAL
00000296	ANEL BORRACHA PARA TUBO ESGOTO PREDIAL, DN 50 MM (NBR 5686)	SINAPI	UN	2,00000000	RS 2,23
00003526	JOELHO PVC, SOLDAVEL, PB, 90 GRAUS, DN 50 MM, PARA ESGOTO PREDIAL	SINAPI	UN	1,00000000	RS 3,20
00020078	PASTA LUBRIFICANTE PARA TUBOS E CONEXÕES COM JUNTA ELÁSTICA, EMBALAGEM DE *400* GR (USO EM PVC, ACO, POLIETILENO E OUTROS)	SINAPI	UN	0,05000000	RS 22,52
TOTAL Material:					RS 8,78

Mão de Obra com Encargos Complementares	UNID	COEFICIENTE	PREÇO UNITÁRIO	TOTAL	
88248	AUXILIAR DE ENCANADOR OU BOMBEIRO HIDRÁULICO COM ENCARGOS COMPLEMENTARES	SINAPI	H	0,13790000	RS 19,01
88267	ENCANADOR OU BOMBEIRO HIDRÁULICO COM ENCARGOS COMPLEMENTARES	SINAPI	H	0,13790000	RS 23,71
TOTAL Mão de Obra com Encargos Complementares:				RS 5,66	
VALOR:				RS 14,66	

RELATÓRIO ANALÍTICO - COMPOSIÇÕES AUXILIARES



OBRA:	GUAIÚBA - CONTRATAÇÃO DE EMPRESA ESPECIALIZADA PARA EXECUÇÃO DOS SERVIÇOS DE REFORMA E AMPLIAÇÃO DA ESCOLA MANUEL XAVIER PIRES NA LOCALIDADE DE DOURADO NO MUNICÍPIO DE GUAIÚBA/CE.	DATA: 08/05/2024	BDI: 25,92%
DESCRIÇÃO:	TOMADA DE PREÇOS N.º 05.003/2024-TP	SEINFRA: 028.1 COM DESONERAÇÃO	HORA: 84,44% MES: 47,46%
LOCAL:	GUAIÚBA - CEARÁ	SINAPI: 2023/11 COM DESONERAÇÃO	MES: 84,44% MES: 47,46%



89358 JOELHO 90 GRAUS, PVC, SOLDÁVEL, DN 20MM, INSTALADO EM RAMAL OU SUB-RAMAL DE ÁGUA - FORNECIMENTO E INSTALAÇÃO. AF_06/2022 (UN)

Material	FORNTE	UNID	COEFICIENTE	PREÇO UNITÁRIO	TOTAL
00000122 ADESIVO PLASTICO PARA PVC, FRASCO COM *850* GR	SINAPI	UN	0,00470000	RS 54,57	RS 0,25
00003542 JOELHO PVC, SOLDÁVEL, 90 GRAUS, 20 MM, COR MARROM, PARA AGUA FRIA PREDIAL	SINAPI	UN	1,00000000	RS 0,61	RS 0,61
00038383 LIXA D'AGUA EM FOLHA, GRAO 100	SINAPI	UN	0,02910000	RS 1,72	RS 0,05
00020083 SOLUCAO PREPARADORA / LIMPADORA PARA PVC, FRASCO COM 1000 CM3	SINAPI	UN	0,00500000	RS 61,82	RS 0,37
TOTAL Material:					RS 1,28

Mão de Obra com Encargos Complementares	FORNTE	UNID	COEFICIENTE	PREÇO UNITÁRIO	TOTAL
88248 AUXILIAR DE ENCANADOR OU BOMBEIRO HIDRÁULICO COM ENCARGOS COMPLEMENTARES	SINAPI	H	0,13110000	RS 19,01	RS 2,49
88267 ENCANADOR OU BOMBEIRO HIDRÁULICO COM ENCARGOS COMPLEMENTARES	SINAPI	H	0,13110000	RS 23,71	RS 3,10
TOTAL Mão de Obra com Encargos Complementares:					RS 5,59
VALOR:					RS 6,87

89362 JOELHO 90 GRAUS, PVC, SOLDÁVEL, DN 25MM, INSTALADO EM RAMAL OU SUB-RAMAL DE ÁGUA - FORNECIMENTO E INSTALAÇÃO. AF_06/2022 (UN)

Material	FORNTE	UNID	COEFICIENTE	PREÇO UNITÁRIO	TOTAL
00000122 ADESIVO PLASTICO PARA PVC, FRASCO COM *850* GR	SINAPI	UN	0,00710000	RS 54,57	RS 0,38
00003529 JOELHO PVC, SOLDÁVEL, 90 GRAUS, 25 MM, COR MARROM, PARA AGUA FRIA PREDIAL	SINAPI	UN	1,00000000	RS 0,75	RS 0,75
00038383 LIXA D'AGUA EM FOLHA, GRAO 100	SINAPI	UN	0,03380000	RS 1,72	RS 0,05
00020083 SOLUCAO PREPARADORA / LIMPADORA PARA PVC, FRASCO COM 1000 CM3	SINAPI	UN	0,00800000	RS 61,82	RS 0,49
TOTAL Material:					RS 1,67

Mão de Obra com Encargos Complementares	FORNTE	UNID	COEFICIENTE	PREÇO UNITÁRIO	TOTAL
88248 AUXILIAR DE ENCANADOR OU BOMBEIRO HIDRÁULICO COM ENCARGOS COMPLEMENTARES	SINAPI	H	0,15200000	RS 19,01	RS 2,88
88267 ENCANADOR OU BOMBEIRO HIDRÁULICO COM ENCARGOS COMPLEMENTARES	SINAPI	H	0,15200000	RS 23,71	RS 3,60
TOTAL Mão de Obra com Encargos Complementares:					RS 6,48
VALOR:					RS 8,15

94676 JOELHO 90 GRAUS, PVC, SOLDÁVEL, DN 40 MM INSTALADO EM RESERVAÇÃO DE ÁGUA DE EDIFICAÇÃO QUE POSSUA RESERVATÓRIO DE FIBRA/FIBROCIMENTO FORNECIMENTO E INSTALAÇÃO. AF_06/2016 (UN)

Material	FORNTE	UNID	COEFICIENTE	PREÇO UNITÁRIO	TOTAL
00020080 ADESIVO PLASTICO PARA PVC, FRASCO COM 175 GR	SINAPI	UN	0,07100000	RS 17,81	RS 1,26
00003535 JOELHO PVC, SOLDÁVEL, 90 GRAUS, 40 MM, COR MARROM, PARA AGUA FRIA PREDIAL	SINAPI	UN	1,00000000	RS 6,12	RS 6,12
00038383 LIXA D'AGUA EM FOLHA, GRAO 100	SINAPI	UN	0,01700000	RS 1,72	RS 0,02
00020083 SOLUCAO PREPARADORA / LIMPADORA PARA PVC, FRASCO COM 1000 CM3	SINAPI	UN	0,01800000	RS 61,82	RS 1,11
TOTAL Material:					RS 8,51

Mão de Obra com Encargos Complementares	FORNTE	UNID	COEFICIENTE	PREÇO UNITÁRIO	TOTAL
88248 AUXILIAR DE ENCANADOR OU BOMBEIRO HIDRÁULICO COM ENCARGOS COMPLEMENTARES	SINAPI	H	0,17100000	RS 19,01	RS 3,25
88267 ENCANADOR OU BOMBEIRO HIDRÁULICO COM ENCARGOS COMPLEMENTARES	SINAPI	H	0,17100000	RS 23,71	RS 4,05

RELATÓRIO ANALÍTICO - COMPOSIÇÕES AUXILIARES



OBRA:	GUAIÚBA - CONTRATAÇÃO DE EMPRESA ESPECIALIZADA PARA EXECUÇÃO DOS SERVIÇOS DE REFORMA E AMPLIAÇÃO DA ESCOLA MANUEL XAVIER PIRES NA LOCALIDADE DE DOURADO NO MUNICÍPIO DE GUAIÚBA/CE.	DATA: 08/05/2024	BDI: 25,92%
DESCRIÇÃO:	TOMADA DE PREÇOS N° 05.003/2024-TP	SEINFRA	VERSÃO
LOCAL:	GUAIÚBA - CEARÁ	028.1 COM DESONERAÇÃO	HORA
		SINAPI	MES
		2023.11 COM DESONERAÇÃO	84,44%
			47,48%

TOTAL Mão de Obra com Encargos Complementares:	R\$ 15,81
VALOR:	R\$ 15,81

103980 JOELHO 90 GRAUS, PVC, SOLDÁVEL, DN 40MM, INSTALADO EM RAMAL DE DISTRIBUIÇÃO DE ÁGUA - FORNECIMENTO E INSTALAÇÃO. AF_06/2022 (UN)

Material	FORTE	UNID	COEFICIENTE	PREÇO UNITÁRIO	TOTAL	
00000122	ADESIVO PLÁSTICO PARA PVC, FRASCO COM *850* GR	SINAPI	UN	0,01180000	RS 54,57	R\$ 0,64
00003535	JOELHO PVC, SOLDÁVEL, 90 GRAUS, 40 MM, COR MARROM, PARA ÁGUA FRIA PREDIAL	SINAPI	UN	1,00000000	RS 6,12	R\$ 6,12
00038383	LIXA D'ÁGUA EM FOLHA, GRAO 100	SINAPI	UN	0,04270000	RS 1,72	R\$ 0,07
00020083	SOLUÇÃO PREPARADORA / LIMPADORA PARA PVC, FRASCO COM 1000 CM3	SINAPI	UN	0,01400000	RS 61,82	R\$ 0,86
TOTAL Material:					R\$ 7,69	

Mão de Obra com Encargos Complementares	FORTE	UNID	COEFICIENTE	PREÇO UNITÁRIO	TOTAL	
88248	AUXILIAR DE ENCANADOR OU BOMBEIRO HIDRÁULICO COM ENCARGOS COMPLEMENTARES	SINAPI	H	0,19200000	RS 19,01	R\$ 3,64
88267	ENCANADOR OU BOMBEIRO HIDRÁULICO COM ENCARGOS COMPLEMENTARES	SINAPI	H	0,19200000	RS 23,71	R\$ 4,55
TOTAL Mão de Obra com Encargos Complementares:					RS 8,19	
VALOR:					R\$ 15,88	

104345 JUNÇÃO DE REDUÇÃO INVERTIDA, PVC, SÉRIE NORMAL, ESGOTO PREDIAL, DN 100 X 50 MM, JUNTA ELÁSTICA, FORNECIDO E INSTALADO EM RAMAL DE DESCARGA OU RAMAL DE ESGOTO SANITÁRIO. AF_08/2022 (UN)

Material	FORTE	UNID	COEFICIENTE	PREÇO UNITÁRIO	TOTAL	
00000301	ANEL BORRACHA PARA TUBO ESGOTO PREDIAL, DN 100 MM (NBR 5688)	SINAPI	UN	2,00000000	RS 3,94	R\$ 7,88
00000296	ANEL BORRACHA PARA TUBO ESGOTO PREDIAL, DN 50 MM (NBR 5688)	SINAPI	UN	1,00000000	RS 2,23	R\$ 2,23
00010908	JUNCAO DE REDUCAO INVERTIDA, PVC SOLDÁVEL, 100 X 50 MM, SERIE NORMAL PARA ESGOTO PREDIAL	SINAPI	UN	1,00000000	RS 19,95	RS 19,95
00020078	PASTA LUBRIFICANTE PARA TUBOS E CONEXOES COM JUNTA ELÁSTICA, EMBALAGEM DE *400* GR (USO EM PVC, ACO, POLIETILENO E OUTROS)	SINAPI	UN	0,14000000	RS 22,52	R\$ 3,15
TOTAL Material:					RS 33,21	

Mão de Obra com Encargos Complementares	FORTE	UNID	COEFICIENTE	PREÇO UNITÁRIO	TOTAL	
88248	AUXILIAR DE ENCANADOR OU BOMBEIRO HIDRÁULICO COM ENCARGOS COMPLEMENTARES	SINAPI	H	0,23250000	RS 19,01	R\$ 4,41
88267	ENCANADOR OU BOMBEIRO HIDRÁULICO COM ENCARGOS COMPLEMENTARES	SINAPI	H	0,23250000	RS 23,71	R\$ 5,51
TOTAL Mão de Obra com Encargos Complementares:					RS 9,92	
VALOR:					R\$ 43,13	

C1603 LANÇAMENTO E APLICAÇÃO DE CONCRETO C/ ELEVAÇÃO (M3)

Mão de Obra	FORTE	UNID	COEFICIENTE	PREÇO UNITÁRIO	TOTAL	
12391	PEDREIRO	SEINFRA	H	5,00000000	RS 24,1600	R\$ 120,8000
12543	SERVENTE	SEINFRA	H	8,00000000	RS 18,4600	R\$ 147,6800
TOTAL Mão de Obra:					RS 268,4800	
VALOR:					R\$ 268,48	

RELATÓRIO ANALÍTICO - COMPOSIÇÕES AUXILIARES



OBRA:	GUAIÚBA - CONTRATAÇÃO DE EMPRESA ESPECIALIZADA PARA EXECUÇÃO DOS SERVIÇOS DE REFORMA E AMPLIAÇÃO DA ESCOLA MANUEL XAVIER PIRES NA LOCALIDADE DE DOURADO NO MUNICÍPIO DE GUAIÚBA/CE.	DATA: 08/05/2024	BDI: 25,92%
DESCRIÇÃO:	TOMADA DE PREÇOS N° 05.003/2024-TP	SEINFRA	028.1 COM DESONERAÇÃO 84,44% 47,46%
LOCAL:	GUAIÚBA - CEARÁ	SINAPI	2023.11 COM DESONERAÇÃO 84,44% 47,46%

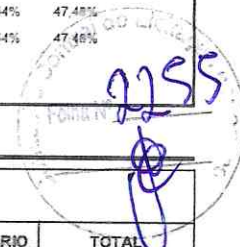

C1609 LASTRO DE CONCRETO INCLUINDO PREPARO E LANÇAMENTO (M3)

Material	FORTE	UNID	COEFICIENTE	PREÇO UNITÁRIO	TOTAL
I0109 AREIA MEDIA	SEINFRA	M3	0,698000000	R\$ 82,3300	R\$ 57,4663
I0280 BRITA	SEINFRA	M3	0,878000000	R\$ 98,9900	R\$ 86,9132
I0805 CIMENTO PORTLAND	SEINFRA	KG	220,000000000	R\$ 0,7000	R\$ 154,0000
TOTAL Material:					R\$ 298,3795

Mão de Obra	FORTE	UNID	COEFICIENTE	PREÇO UNITÁRIO	TOTAL
I2391 PEDREIRO	SEINFRA	H	2,000000000	R\$ 24,1600	R\$ 48,3200
I2543 SERVENTE	SEINFRA	H	16,000000000	R\$ 18,4600	R\$ 295,3600
TOTAL Mão de Obra:					R\$ 343,6800

VALOR:	R\$ 642,06
---------------	-------------------

103988 LUVA, PVC, SOLDÁVEL, DN 40MM, INSTALADO EM RAMAL DE DISTRIBUIÇÃO DE ÁGUA - FORNECIMENTO E INSTALAÇÃO. AF_06/2022 (UN)

Material	FORTE	UNID	COEFICIENTE	PREÇO UNITÁRIO	TOTAL
00000122 ADESIVO PLASTICO PARA PVC, FRASCO COM *850* GR	SINAPI	UN	0,011800000	R\$ 54,57	R\$ 0,64
00038383 LIXA D'AGUA EM FOLHA, GRAO 100	SINAPI	UN	0,042700000	R\$ 1,72	R\$ 0,07
00003862 LUVA PVC SOLDÁVEL, 40 MM, PARA AGUA FRIA PREDIAL	SINAPI	UN	1,000000000	R\$ 4,41	R\$ 4,41
00020083 SOLUCAO PREPARADORA / LIMPADORA PARA PVC, FRASCO COM 1000 CM3	SINAPI	UN	0,014000000	R\$ 61,82	R\$ 0,86
TOTAL Material:					R\$ 5,98

Mão de Obra com Encargos Complementares	FORTE	UNID	COEFICIENTE	PREÇO UNITÁRIO	TOTAL
88248 AUXILIAR DE ENCANADOR OU BOMBEIRO HIDRÁULICO COM ENCARGOS COMPLEMENTARES	SINAPI	H	0,128000000	R\$ 19,01	R\$ 2,43
88267 ENCANADOR OU BOMBEIRO HIDRÁULICO COM ENCARGOS COMPLEMENTARES	SINAPI	H	0,128000000	R\$ 23,71	R\$ 3,03
TOTAL Mão de Obra com Encargos Complementares:					R\$ 5,46

VALOR:	R\$ 11,44
---------------	------------------

I2714 MAO DE OBRA DE OPERAÇÃO BET.ELET.580L (H)

Mão de Obra	FORTE	UNID	COEFICIENTE	PREÇO UNITÁRIO	TOTAL
I2548 OPERADOR DE BETONEIRA	SEINFRA	H	1,000000000	R\$ 21,2900	R\$ 21,2900
TOTAL Mão de Obra:					R\$ 21,2900

VALOR:	R\$ 21,29
---------------	------------------

I2716 MAO DE OBRA DE OPERAÇÃO BET.MOTOR DIESEL (H)

Mão de Obra	FORTE	UNID	COEFICIENTE	PREÇO UNITÁRIO	TOTAL
I2548 OPERADOR DE BETONEIRA	SEINFRA	H	1,000000000	R\$ 21,2900	R\$ 21,2900
TOTAL Mão de Obra:					R\$ 21,2900

VALOR:	R\$ 21,29
---------------	------------------

99062 MARCAÇÃO DE PONTOS EM GABARITO OU CAVALETE. AF_10/2018 (UN)

Material	FORTE	UNID	COEFICIENTE	PREÇO UNITÁRIO	TOTAL

RELATÓRIO ANALÍTICO - COMPOSIÇÕES AUXILIARES



OBRA:	GUAIÚBA - CONTRATAÇÃO DE EMPRESA ESPECIALIZADA PARA EXECUÇÃO DOS SERVIÇOS DE REFORMA E AMPLIAÇÃO DA ESCOLA MANUEL XAVIER PIRES NA LOCALIDADE DE DOURADO NO MUNICÍPIO DE GUAIÚBA/CE.	DATA: 08/05/2024	BDI: 25,92%
DESCRIÇÃO:	TOMADA DE PREÇOS N° 05.003/2024-TP	SEINFRA	028.1 COM DESONERAÇÃO 84,44% 47,48%
LOCAL:	GUAIÚBA - CEARÁ	SINAPI	2023/11 COM DESONERAÇÃO 84,44% 47,48%

00005068	PREGO DE AÇO POLIDO COM CABECA 17 X 21 (2 X 11)	SINAPI	KG	0,00340000	R\$ 13,26	R\$ 0,04
TOTAL Material:						R\$ 0,04

Mão de Obra com Encargos Complementares		FORTE	UNID	COEFICIENTE	PREÇO UNITÁRIO	TOTAL
88239	AJUDANTE DE CARPINTEIRO COM ENCARGOS COMPLEMENTARES	SINAPI	H	0,03230000	R\$ 19,47	R\$ 0,62
88262	CARPINTEIRO DE FORMAS COM ENCARGOS COMPLEMENTARES	SINAPI	H	0,06450000	R\$ 24,10	R\$ 1,55
TOTAL Mão de Obra com Encargos Complementares:						R\$ 2,17
VALOR:						R\$ 2,21

88274 MARMORISTA/GRANITEIRO COM ENCARGOS COMPLEMENTARES (H)						
Encargos Complementares		FORTE	UNID	COEFICIENTE	PREÇO UNITÁRIO	TOTAL
00037370	ALIMENTAÇÃO - HORISTA (COLETADO CAIXA - ENCARGOS COMPLEMENTARES)	SINAPI	H	1,00000000	R\$ 3,19	R\$ 3,19
00043489	EPI - FAMILIA PEDREIRO - HORISTA (ENCARGOS COMPLEMENTARES - COLETADO CAIXA)	SINAPI	H	1,00000000	R\$ 1,17	R\$ 1,17
00037372	EXAMES - HORISTA (COLETADO CAIXA - ENCARGOS COMPLEMENTARES)	SINAPI	H	1,00000000	R\$ 1,14	R\$ 1,14
00043485	FERRAMENTAS - FAMILIA PEDREIRO - HORISTA (ENCARGOS COMPLEMENTARES - COLETADO CAIXA)	SINAPI	H	1,00000000	R\$ 0,84	R\$ 0,84
00037373	SEGURO - HORISTA (COLETADO CAIXA - ENCARGOS COMPLEMENTARES)	SINAPI	H	1,00000000	R\$ 0,07	R\$ 0,07
00037371	TRANSPORTE - HORISTA (COLETADO CAIXA - ENCARGOS COMPLEMENTARES)	SINAPI	H	1,00000000	R\$ 0,95	R\$ 0,95
TOTAL Encargos Complementares:						R\$ 7,36

Mão de Obra		FORTE	UNID	COEFICIENTE	PREÇO UNITÁRIO	TOTAL
00004755	MARMORISTA / GRANITEIRO (HORISTA)	SINAPI	H	1,00000000	R\$ 16,35	R\$ 16,35
TOTAL Mão de Obra:						R\$ 16,35

Serviço		FORTE	UNID	COEFICIENTE	PREÇO UNITÁRIO	TOTAL
95341	CURSO DE CAPACITAÇÃO PARA MARMORISTA/GRANITEIRO (ENCARGOS COMPLEMENTARES) - HORISTA	SINAPI	H	1,00000000	R\$ 0,25	R\$ 0,25
TOTAL Serviço:						R\$ 0,25
VALOR:						R\$ 23,96

102274 MARTELO DEMOLIDOR ELÉTRICO, COM POTÊNCIA DE 2.000 W, 1.000 IMPACTOS POR MINUTO, PESO DE 30 KG - CHI DIURNO. AF_01/2021 (CHI)						
Mão de Obra com Encargos Complementares		FORTE	UNID	COEFICIENTE	PREÇO UNITÁRIO	TOTAL
88298	OPERADOR DE MARTELETE OU MARTELETEIRO COM ENCARGOS COMPLEMENTARES	SINAPI	H	1,00000000	R\$ 22,71	R\$ 22,71
TOTAL Mão de Obra com Encargos Complementares:						R\$ 22,71
Serviço		FORTE	UNID	COEFICIENTE	PREÇO UNITÁRIO	TOTAL
102270	MARTELO DEMOLIDOR ELÉTRICO, COM POTÊNCIA DE 2.000 W, 1.000 IMPACTOS POR MINUTO, PESO DE 30 KG - DEPRECIÇÃO. AF_01/2021	SINAPI	H	1,00000000	R\$ 0,90	R\$ 0,90
102271	MARTELO DEMOLIDOR ELÉTRICO, COM POTÊNCIA DE 2.000 W, 1.000 IMPACTOS POR MINUTO, PESO DE 30 KG - JUROS. AF_01/2021	SINAPI	H	1,00000000	R\$ 0,21	R\$ 0,21
TOTAL Serviço:						R\$ 1,11
VALOR:						R\$ 23,82

RELATÓRIO ANALÍTICO - COMPOSIÇÕES AUXILIARES



OBRA:	GUAJUBA - CONTRATAÇÃO DE EMPRESA ESPECIALIZADA PARA EXECUÇÃO DOS SERVIÇOS DE REFORMA E AMPLIAÇÃO DA ESCOLA MANUEL XAVIER PIRES NA LOCALIDADE DE DOURADO NO MUNICÍPIO DE GUAJUBA/CE.	DATA: 08/05/2024	BDI: 25,92%
DESCRIÇÃO:	TOMADA DE PREÇOS N° 05 003/2024-TP	SEINFRA: 028.1 COM DESONERAÇÃO	HORA: 84,44%
LOCAL:	GUAJUBA - CEARÁ	SINAPI: 2023111 COM DESONERAÇÃO	MES: 47,46%



102275 MARTELO DEMOLIDOR ELÉTRICO, COM POTÊNCIA DE 2.000 W, 1.000 IMPACTOS POR MINUTO, PESO DE 30 KG - CHP DIURNO. AF_01/2021 (CHP)

Mão de Obra com Encargos Complementares		FORTE	UNID	COEFICIENTE	PREÇO UNITÁRIO	TOTAL
88298	OPERADOR DE MARTELETE OU MARTELETEIRO COM ENCARGOS COMPLEMENTARES	SINAPI	H	1,00000000	RS 22,71	RS 22,71
TOTAL Mão de Obra com Encargos Complementares:						RS 22,71

Serviço		FORTE	UNID	COEFICIENTE	PREÇO UNITÁRIO	TOTAL
102270	MARTELO DEMOLIDOR ELÉTRICO, COM POTÊNCIA DE 2.000 W, 1.000 IMPACTOS POR MINUTO, PESO DE 30 KG - DEPRECIÇÃO. AF_01/2021	SINAPI	H	1,00000000	RS 0,90	RS 0,90
102271	MARTELO DEMOLIDOR ELÉTRICO, COM POTÊNCIA DE 2.000 W, 1.000 IMPACTOS POR MINUTO, PESO DE 30 KG - JUROS. AF_01/2021	SINAPI	H	1,00000000	RS 0,21	RS 0,21
102272	MARTELO DEMOLIDOR ELÉTRICO, COM POTÊNCIA DE 2.000 W, 1.000 IMPACTOS POR MINUTO, PESO DE 30 KG - MANUTENÇÃO. AF_01/2021	SINAPI	H	1,00000000	RS 1,13	RS 1,13
102273	MARTELO DEMOLIDOR ELÉTRICO, COM POTÊNCIA DE 2.000 W, 1.000 IMPACTOS POR MINUTO, PESO DE 30 KG - MATERIAIS NA OPERAÇÃO. AF_01/2021	SINAPI	H	1,00000000	RS 1,66	RS 1,66
TOTAL Serviço:						RS 3,90
VALOR:						RS\$ 26,61

102270 MARTELO DEMOLIDOR ELÉTRICO, COM POTÊNCIA DE 2.000 W, 1.000 IMPACTOS POR MINUTO, PESO DE 30 KG - DEPRECIÇÃO. AF_01/2021 (H)

Equipamento		FORTE	UNID	COEFICIENTE	PREÇO UNITÁRIO	TOTAL
00040703	MARTELO DEMOLIDOR ELETRICO, COM POTENCIA DE 2.000 W, FREQUENCIA DE 1.000 IMPACTOS POR MINUTO, FORÇA DE IMPACTO ENTRE 60 E 65 J, PESO DE 30 KG	SINAPI	UN	0,00005400	RS 14.212,00	RS 0,90
TOTAL Equipamento:						RS 0,90
VALOR:						RS\$ 0,90

102271 MARTELO DEMOLIDOR ELÉTRICO, COM POTÊNCIA DE 2.000 W, 1.000 IMPACTOS POR MINUTO, PESO DE 30 KG - JUROS. AF_01/2021

Equipamento		FORTE	UNID	COEFICIENTE	PREÇO UNITÁRIO	TOTAL
00040703	MARTELO DEMOLIDOR ELETRICO, COM POTENCIA DE 2.000 W, FREQUENCIA DE 1.000 IMPACTOS POR MINUTO, FORÇA DE IMPACTO ENTRE 60 E 65 J, PESO DE 30 KG	SINAPI	UN	0,00001480	RS 14.212,00	RS 0,21
TOTAL Equipamento:						RS 0,21
VALOR:						RS\$ 0,21

102272 MARTELO DEMOLIDOR ELÉTRICO, COM POTÊNCIA DE 2.000 W, 1.000 IMPACTOS POR MINUTO, PESO DE 30 KG - MANUTENÇÃO. AF_01/2021 (H)

Equipamento		FORTE	UNID	COEFICIENTE	PREÇO UNITÁRIO	TOTAL
00040703	MARTELO DEMOLIDOR ELETRICO, COM POTENCIA DE 2.000 W, FREQUENCIA DE 1.000 IMPACTOS POR MINUTO, FORÇA DE IMPACTO ENTRE 60 E 65 J, PESO DE 30 KG	SINAPI	UN	0,00008000	RS 14.212,00	RS 1,13
TOTAL Equipamento:						RS 1,13
VALOR:						RS\$ 1,13

102273 MARTELO DEMOLIDOR ELÉTRICO, COM POTÊNCIA DE 2.000 W, 1.000 IMPACTOS POR MINUTO, PESO DE 30 KG - MATERIAIS NA OPERAÇÃO. AF_01/2021 (H)

Especiais		FORTE	UNID	COEFICIENTE	PREÇO UNITÁRIO	TOTAL
00002705	ENERGIA ELETRICA ATE 2000 KWH INDUSTRIAL, SEM DEMANDA	SINAPI	KWH	1,70000000	RS 0,98	RS 1,66

Handwritten signatures and initials

RELATÓRIO ANALÍTICO - COMPOSIÇÕES AUXILIARES						
	OBRA:	GUAIÚBA - CONTRATAÇÃO DE EMPRESA ESPECIALIZADA PARA EXECUÇÃO DOS SERVIÇOS DE REFORMA E AMPLIAÇÃO DA ESCOLA MANUEL XAVIER PIRES NA LOCALIDADE DE DOURADO NO MUNICÍPIO DE GUAIÚBA/CE.	DATA:	08/05/2024	BDI: 25,92%	
	DESCRIÇÃO:	TOMADA DE PREÇOS N° 05.003/2024-TP	FONTE	VERSÃO	HORA	MES
	LOCAL:	GUAIÚBA - CEARÁ	SEINFRA	028,1 COM DESONERAÇÃO	84,44%	47,48%
			SINAPI	2023/11 COM DESONERAÇÃO	84,44%	47,48%

TOTAL Especiais:	R\$ 1,66
------------------	----------

VALOR:	R\$ 1,66
--------	----------

I2715 MATERIAL DE OPERAÇÃO BET.MOTOR DIESEL (H)

Material	FONTE	UNID	COEFICIENTE	PREÇO UNITÁRIO	TOTAL
I2706 OLEO DIESEL	SEINFRA	L	1,12500000	R\$ 4,9200	R\$ 5,5350
TOTAL Material:					R\$ 5,5350

VALOR:	R\$ 5,54
--------	----------

I2752 MATERIAL DE OPERAÇÃO DA CARREGADEIRA DE PNEUS (111 HP) (H)

Material	FONTE	UNID	COEFICIENTE	PREÇO UNITÁRIO	TOTAL
I2706 OLEO DIESEL	SEINFRA	L	16,65000000	R\$ 4,9200	R\$ 81,9180
TOTAL Material:					R\$ 81,9180

VALOR:	R\$ 81,92
--------	-----------

I2754 MATERIAL DE OPERAÇÃO DA CARREGADEIRA DE PNEUS (180 HP) (H)

Material	FONTE	UNID	COEFICIENTE	PREÇO UNITÁRIO	TOTAL
I2706 OLEO DIESEL	SEINFRA	L	27,00000000	R\$ 4,9200	R\$ 132,8400
TOTAL Material:					R\$ 132,8400

VALOR:	R\$ 132,84
--------	------------

I2733 MATERIAL DE OPERAÇÃO DO CAMINHÃO COMERC. EQUIP. C/ GUINDAUTO (H)

Material	FONTE	UNID	COEFICIENTE	PREÇO UNITÁRIO	TOTAL
I2706 OLEO DIESEL	SEINFRA	L	13,60000000	R\$ 4,9200	R\$ 66,9120
TOTAL Material:					R\$ 66,9120

VALOR:	R\$ 66,91
--------	-----------

I2771 MATERIAL DE OPERAÇÃO DO COMPACTADOR DE PLACA VIBRATÓRIA (7 HP) (H)

Material	FONTE	UNID	COEFICIENTE	PREÇO UNITÁRIO	TOTAL
I2706 OLEO DIESEL	SEINFRA	L	1,05000000	R\$ 4,9200	R\$ 5,1660
TOTAL Material:					R\$ 5,1660

VALOR:	R\$ 5,17
--------	----------

I2775 MATERIAL DE OPERAÇÃO DO COMPRESSOR DE AR 250 PCM (H)

Material	FONTE	UNID	COEFICIENTE	PREÇO UNITÁRIO	TOTAL
I2706 OLEO DIESEL	SEINFRA	L	14,10000000	R\$ 4,9200	R\$ 69,3720
TOTAL Material:					R\$ 69,3720

VALOR:	R\$ 69,37
--------	-----------

RELATÓRIO ANALÍTICO - COMPOSIÇÕES AUXILIARES



OBRA:	GUAIÚBA - CONTRATAÇÃO DE EMPRESA ESPECIALIZADA PARA EXECUÇÃO DOS SERVIÇOS DE REFORMA E AMPLIAÇÃO DA ESCOLA MANUEL XAVIER PIRES NA LOCALIDADE DE DOURADO NO MUNICÍPIO DE GUAIÚBA/CE.	DATA: 08/05/2024	BDI: 25,92%
DESCRIÇÃO:	TOMADA DE PREÇOS N° 05.003/2024-TP	SEINFRA	028.1 COM DESONERAÇÃO 84,44% 47,48%
LOCAL:	GUAIÚBA - CEARÁ	SINAPI	2023111 COM DESONERAÇÃO 84,44% 47,48%



12791 MATERIAL DE OPERAÇÃO DO GRUPO GERADOR 145 KVA (H)

Material	FONTE	UNID	COEFICIENTE	PREÇO UNITÁRIO	TOTAL	
12706	OLEO DIESEL	SEINFRA	L	27,00000000	R\$ 4,9200	R\$ 132,8400
TOTAL Material:					R\$ 132,8400	
VALOR:					R\$ 132,84	

12841 MATERIAL DE OPERAÇÃO DO TRATOR DE ESTEIRAS C/ LÂMINA E ESC. (155 HP) (H)

Material	FONTE	UNID	COEFICIENTE	PREÇO UNITÁRIO	TOTAL	
12706	OLEO DIESEL	SEINFRA	L	23,25000000	R\$ 4,9200	R\$ 114,3900
TOTAL Material:					R\$ 114,3900	
VALOR:					R\$ 114,39	

101417 MONTADOR DE ELETROELETRÔNICO COM ENCARGOS COMPLEMENTARES (MES)

Encargos Complementares		FONTE	UNID	COEFICIENTE	PREÇO UNITÁRIO	TOTAL
00040862	ALIMENTACAO - MENSALISTA (COLETADO CAIXA - ENCARGOS COMPLEMENTARES)	SINAPI	MES	1,00000000	R\$ 600,76	R\$ 600,76
00043496	EPI - FAMILIA ELETRICISTA - MENSALISTA (ENCARGOS COMPLEMENTARES - COLETADO CAIXA)	SINAPI	MES	1,00000000	R\$ 214,40	R\$ 214,40
00040863	EXAMES - MENSALISTA (COLETADO CAIXA - ENCARGOS COMPLEMENTARES)	SINAPI	MES	1,00000000	R\$ 215,56	R\$ 215,56
00043472	FERRAMENTAS - FAMILIA ELETRICISTA - MENSALISTA (ENCARGOS COMPLEMENTARES - COLETADO CAIXA)	SINAPI	MES	1,00000000	R\$ 161,79	R\$ 161,79
00040864	SEGURO - MENSALISTA (COLETADO CAIXA - ENCARGOS COMPLEMENTARES)	SINAPI	MES	1,00000000	R\$ 12,69	R\$ 12,69
00040861	TRANSPORTE - MENSALISTA (COLETADO CAIXA - ENCARGOS COMPLEMENTARES)	SINAPI	MES	1,00000000	R\$ 178,37	R\$ 178,37
TOTAL Encargos Complementares:						R\$ 1.383,77
Mão de Obra		FONTE	UNID	COEFICIENTE	PREÇO UNITÁRIO	TOTAL
0040924	MONTADOR DE ELETROELETRONICOS (MENSALISTA)	SINAPI	MES	1,00000000	R\$ 2.492,27	R\$ 2.492,27
TOTAL Mão de Obra:						R\$ 2.492,27
Serviço		FONTE	UNID	COEFICIENTE	PREÇO UNITÁRIO	TOTAL
101303	CURSO DE CAPACITAÇÃO PARA MONTADOR DE ELETROELETRONICOS(ENCARGOS COMPLEMENTARES) MENSALISTA	SINAPI	MES	1,00000000	R\$ 60,76	R\$ 60,76
TOTAL Serviço:						R\$ 60,76
VALOR:						R\$ 3.936,80

88278 MONTADOR DE ESTRUTURA METÁLICA COM ENCARGOS COMPLEMENTARES (H)

Encargos Complementares		FONTE	UNID	COEFICIENTE	PREÇO UNITÁRIO	TOTAL
00037370	ALIMENTACAO - HORISTA (COLETADO CAIXA - ENCARGOS COMPLEMENTARES)	SINAPI	H	1,00000000	R\$ 3,19	R\$ 3,19
00043488	EPI - FAMILIA OPERADOR ESCAVADEIRA - HORISTA (ENCARGOS COMPLEMENTARES - COLETADO CAIXA)	SINAPI	H	1,00000000	R\$ 0,82	R\$ 0,82
00037372	EXAMES - HORISTA (COLETADO CAIXA - ENCARGOS COMPLEMENTARES)	SINAPI	H	1,00000000	R\$ 1,14	R\$ 1,14
00043484	FERRAMENTAS - FAMILIA OPERADOR ESCAVADEIRA - HORISTA (ENCARGOS COMPLEMENTARES - COLETADO CAIXA)	SINAPI	H	1,00000000	R\$ 0,01	R\$ 0,01
00037373	SEGURO - HORISTA (COLETADO CAIXA - ENCARGOS COMPLEMENTARES)	SINAPI	H	1,00000000	R\$ 0,07	R\$ 0,07

(Handwritten signatures)

RELATÓRIO ANALÍTICO - COMPOSIÇÕES AUXILIARES



OBRA:	GUAJUBA - CONTRATAÇÃO DE EMPRESA ESPECIALIZADA PARA EXECUÇÃO DOS SERVIÇOS DE REFORMA E AMPLIAÇÃO DA ESCOLA MANUEL XAVIER PIRES NA LOCALIDADE DE DOURADO NO MUNICÍPIO DE GUAJUBA/CE.	DATA: 08/05/2024	BDI: 25,92%
DESCRIÇÃO:	TOMADA DE PREÇOS N° 05.003/2024-TP	VERSIÃO:	HORA:
LOCAL:	GUAJUBA - CEARÁ	SEINFRA: 028.1 COM DESONERAÇÃO	84,44%
		SINAPI: 202311 COM DESONERAÇÃO	84,44%

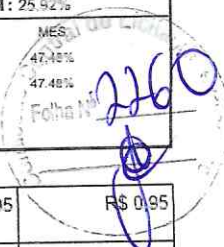

00037371	TRANSPORTE - HORISTA (COLETADO CAIXA - ENCARGOS COMPLEMENTARES)	SINAPI	H	1,00000000	RS 0,95	RS 0,95
TOTAL Encargos Complementares:						RS 6,18

Mão de Obra	FONTE	UNID	COEFICIENTE	PREÇO UNITÁRIO	TOTAL
00044497	SINAPI	H	1,00000000	RS 15,19	RS 15,19
TOTAL Mão de Obra:					RS 15,19

Serviço	FONTE	UNID	COEFICIENTE	PREÇO UNITÁRIO	TOTAL
95344	SINAPI	H	1,00000000	RS 0,18	RS 0,18
TOTAL Serviço:					RS 0,18
VALOR:					RS 21,55

88202 MOTORISTA DE CAMINHÃO COM ENCARGOS COMPLEMENTARES (H)

Encargos Complementares	FONTE	UNID	COEFICIENTE	PREÇO UNITÁRIO	TOTAL
00037370	SINAPI	H	1,00000000	RS 3,19	RS 3,19
00043488	SINAPI	H	1,00000000	RS 0,82	RS 0,82
00037372	SINAPI	H	1,00000000	RS 1,14	RS 1,14
00043464	SINAPI	H	1,00000000	RS 0,01	RS 0,01
00037373	SINAPI	H	1,00000000	RS 0,07	RS 0,07
00037371	SINAPI	H	1,00000000	RS 0,95	RS 0,95
TOTAL Encargos Complementares:					RS 6,18

Mão de Obra	FONTE	UNID	COEFICIENTE	PREÇO UNITÁRIO	TOTAL
00004093	SINAPI	H	1,00000000	RS 23,58	RS 23,58
TOTAL Mão de Obra:					RS 23,58

Serviço	FONTE	UNID	COEFICIENTE	PREÇO UNITÁRIO	TOTAL
95347	SINAPI	H	1,00000000	RS 0,12	RS 0,12
TOTAL Serviço:					RS 0,12
VALOR:					RS 29,88

C3531 MUTIRÃO MISTO - CONCRETO P/VIBR., FCK 13.5 MPa COM AGREGADO ADQUIRIDO (M3)

Equipamento Custo Horário	FONTE	UNID	COEFICIENTE	PREÇO UNITÁRIO	TOTAL
10682	SEINFRA	H	0,71400000	RS 25,1400	RS 17,9500
TOTAL Equipamento Custo Horário:					RS 17,9500

Material	FONTE	UNID	COEFICIENTE	PREÇO UNITÁRIO	TOTAL
10109	SEINFRA	M3	0,89710000	RS 82,3300	RS 73,8582
10805	SEINFRA	KG	282,00000000	RS 0,7000	RS 197,4000
11605	SEINFRA	M3	0,83600000	RS 96,9900	RS 82,7556
TOTAL Material:					RS 354,0138
VALOR:					RS 371,96

(Handwritten signatures and initials)

RELATÓRIO ANALÍTICO - COMPOSIÇÕES AUXILIARES



OBRA:	GUAIÚBA - CONTRATAÇÃO DE EMPRESA ESPECIALIZADA PARA EXECUÇÃO DOS SERVIÇOS DE REFORMA E AMPLIAÇÃO DA ESCOLA MANUEL XAVIER PIRES NA LOCALIDADE DE DOURADO NO MUNICÍPIO DE GUAIÚBA/CE.	DATA: 08/05/2024	BDI: 25,92%
DESCRIÇÃO:	TOMADA DE PREÇOS N° 05.003/2024-TP	SEINFRA	028.1 COM DESONERAÇÃO 84,44% 47,48%
LOCAL:	GUAIÚBA - CEARÁ	SINAPI	2023/11 COM DESONERAÇÃO 84,44% 47,48%



10748 MÁQUINA DE POLIR (CHP) (H)

Material		FORNTE	UNID	COEFICIENTE	PREÇO UNITÁRIO	TOTAL
I2701	DEPRECIÇÃO	SEINFRA	H	0,78650000	R\$ 0,9900	RS 0,7786
I2702	JUROS	SEINFRA	H	0,19870000	R\$ 0,9900	RS 0,1967
I2703	MANUTENÇÃO	SEINFRA	H	0,41400000	R\$ 0,9900	RS 0,4099
TOTAL Material:						RS 1,3852
VALOR:						R\$ 1,39

10749 MÁQUINA DE SOLDA (CHP) (H)

Material		FORNTE	UNID	COEFICIENTE	PREÇO UNITÁRIO	TOTAL
I2701	DEPRECIÇÃO	SEINFRA	H	0,05260000	R\$ 0,9900	RS 0,0521
I2702	JUROS	SEINFRA	H	0,01180000	R\$ 0,9900	RS 0,0117
I2703	MANUTENÇÃO	SEINFRA	H	0,03280000	R\$ 0,9900	RS 0,0325
TOTAL Material:						RS 0,0963
VALOR:						R\$ 0,10

93409 MÁQUINA JATO DE PRESSAO PORTÁTIL, CAMARA DE 1 SAIDA, CAPACIDADE 280 L, DIAMETRO 670 MM, BICO DE JATO CURTO VENTURI DE 5/16, MANGUEIRA DE 1 COM COMPRESSOR DE AR REBOCÁVEL 189 PCM E MOTOR DIESEL 63 CV - CHI DIURNO. AF_05/2023 (CHI)

Mão de Obra com Encargos Complementares		FORNTE	UNID	COEFICIENTE	PREÇO UNITÁRIO	TOTAL
88306	OPERADOR JATO DE AREIA OU JATISTA COM ENCARGOS COMPLEMENTARES	SINAPI	H	1,00000000	R\$ 24,58	RS 24,58
TOTAL Mão de Obra com Encargos Complementares:						RS 24,58
Serviço		FORNTE	UNID	COEFICIENTE	PREÇO UNITÁRIO	TOTAL
93404	MÁQUINA JATO DE PRESSAO PORTÁTIL, CAMARA DE 1 SAIDA, CAPACIDADE 280 L, DIAMETRO 670 MM, BICO DE JATO CURTO VENTURI DE 5/16, MANGUEIRA DE 1 COM COMPRESSOR DE AR REBOCÁVEL 189 PCM E MOTOR DIESEL 63 CV - DEPRECIÇÃO. AF_05/2023	SINAPI	H	1,00000000	R\$ 7,00	RS 7,00
93405	MÁQUINA JATO DE PRESSAO PORTÁTIL, CAMARA DE 1 SAIDA, CAPACIDADE 280 L, DIAMETRO 670 MM, BICO DE JATO CURTO VENTURI DE 5/16, MANGUEIRA DE 1 COM COMPRESSOR DE AR REBOCÁVEL 189 PCM E MOTOR DIESEL 63 CV - JUROS. AF_05/2023	SINAPI	H	1,00000000	R\$ 1,90	RS 1,90
TOTAL Serviço:						RS 8,90
VALOR:						R\$ 33,48

93408 MÁQUINA JATO DE PRESSAO PORTÁTIL, CAMARA DE 1 SAIDA, CAPACIDADE 280 L, DIAMETRO 670 MM, BICO DE JATO CURTO VENTURI DE 5/16, MANGUEIRA DE 1 COM COMPRESSOR DE AR REBOCÁVEL 189 PCM E MOTOR DIESEL 63 CV - CHP DIURNO. AF_05/2023 (CHP)

Mão de Obra com Encargos Complementares		FORNTE	UNID	COEFICIENTE	PREÇO UNITÁRIO	TOTAL
88306	OPERADOR JATO DE AREIA OU JATISTA COM ENCARGOS COMPLEMENTARES	SINAPI	H	1,00000000	R\$ 24,58	RS 24,58
TOTAL Mão de Obra com Encargos Complementares:						RS 24,58
Serviço		FORNTE	UNID	COEFICIENTE	PREÇO UNITÁRIO	TOTAL
93404	MÁQUINA JATO DE PRESSAO PORTÁTIL, CAMARA DE 1 SAIDA, CAPACIDADE 280 L, DIAMETRO 670 MM, BICO DE JATO CURTO VENTURI DE 5/16, MANGUEIRA DE 1 COM COMPRESSOR DE AR REBOCÁVEL 189 PCM E MOTOR DIESEL 63 CV - DEPRECIÇÃO. AF_05/2023	SINAPI	H	1,00000000	R\$ 7,00	RS 7,00

RELATÓRIO ANALÍTICO - COMPOSIÇÕES AUXILIARES



OBRA:	GUAÍUBA - CONTRATAÇÃO DE EMPRESA ESPECIALIZADA PARA EXECUÇÃO DOS SERVIÇOS DE REFORMA E AMPLIAÇÃO DA ESCOLA MANUEL XAVIER PIRES NA LOCALIDADE DE DOURADO NO MUNICÍPIO DE GUAÍUBA/CE.	DATA: 08/05/2024	BDI: 25,92%
DESCRIÇÃO:	TOMADA DE PREÇOS N° 05.003/2024-TP	SEINFRA	023.1 COM DESONERAÇÃO 84,44% 47,48%
LOCAL:	GUAÍUBA - CEARÁ	SINAPI	2023.11 COM DESONERAÇÃO 84,44% 47,48%



Código	Descrição	Fonte	Unid	Qtd	Valor Unitário	Valor Total
93405	MÁQUINA JATO DE PRESSAO PORTÁTIL, CAMARA DE 1 SAIDA, CAPACIDADE 280 L, DIAMETRO 670 MM, BICO DE JATO CURTO VENTURI DE 5/16, MANGUEIRA DE 1 COM COMPRESSOR DE AR REBOCÁVEL 189 PCM E MOTOR DIESEL 63 CV - JUROS. AF_05/2023	SINAPI	H	1,00000000	RS 1,90	RS 1,90
93406	MÁQUINA JATO DE PRESSAO PORTÁTIL, CAMARA DE 1 SAIDA, CAPACIDADE 280 L, DIAMETRO 670 MM, BICO DE JATO CURTO VENTURI DE 5/16, MANGUEIRA DE 1 COM COMPRESSOR DE AR REBOCÁVEL 189 PCM E MOTOR DIESEL 63 CV - MANUTENÇÃO. AF_05/2023	SINAPI	H	1,00000000	RS 9,27	RS 9,27
93407	MÁQUINA JATO DE PRESSAO PORTÁTIL, CAMARA DE 1 SAIDA, CAPACIDADE 280 L, DIAMETRO 670 MM, BICO DE JATO CURTO VENTURI DE 5/16, MANGUEIRA DE 1 COM COMPRESSOR DE AR REBOCÁVEL 189 PCM E MOTOR DIESEL 63 CV - MATERIAIS NA OPERAÇÃO. AF_05/2023	SINAPI	H	1,00000000	RS 49,10	RS 49,10
TOTAL Serviço:						RS 67,27
VALOR:						RS 91,85

93404 MÁQUINA JATO DE PRESSAO PORTÁTIL, CAMARA DE 1 SAIDA, CAPACIDADE 280 L, DIAMETRO 670 MM, BICO DE JATO CURTO VENTURI DE 5/16, MANGUEIRA DE 1 COM COMPRESSOR DE AR REBOCÁVEL 189 PCM E MOTOR DIESEL 63 CV - DEPRECIÇÃO. AF_05/2023 (H)

Equipamento	Fonte	Unid	Coeficiente	Preço Unitário	Total
00036522 COMPRESSOR DE AR REBOCAVEL, VAZAO 189 PCM, PRESSAO EFETIVA DE TRABALHO 102 PSI, MOTOR DIESEL, POTENCIA 63 CV	SINAPI	UN	0,00005000	RS 95.041,72	RS 4,75
00039813 MAQUINA TIPO VASO/TANQUE/JATO DE PRESSAO PORTATIL P/ JATEAMENTO, CONTROLE AUTOMATICO E REMOTO, CAMARA DE 1 SAIDA, 280 L, DIAM. *670* MM, BICO JATO CURTO VENTURI 5/16", MANGUEIRA 1" DE 10 M, COMPLETA (VALVULAS POP UP E DOSADORA, FUNDO CONICO ETC)	SINAPI	UN	0,00006000	RS 37.539,37	RS 2,25
TOTAL Equipamento:					RS 7,00
VALOR:					RS 7,00

93405 MÁQUINA JATO DE PRESSAO PORTÁTIL, CAMARA DE 1 SAIDA, CAPACIDADE 280 L, DIAMETRO 670 MM, BICO DE JATO CURTO VENTURI DE 5/16, MANGUEIRA DE 1 COM COMPRESSOR DE AR REBOCÁVEL 189 PCM E MOTOR DIESEL 63 CV - JUROS. AF_05/2023 (H)

Equipamento	Fonte	Unid	Coeficiente	Preço Unitário	Total
36522 COMPRESSOR DE AR REBOCAVEL, VAZAO 189 PCM, PRESSAO EFETIVA DE TRABALHO 102 PSI, MOTOR DIESEL, POTENCIA 63 CV	SINAPI	UN	0,00001430	RS 95.041,72	RS 1,35
00039813 MAQUINA TIPO VASO/TANQUE/JATO DE PRESSAO PORTATIL P/ JATEAMENTO, CONTROLE AUTOMATICO E REMOTO, CAMARA DE 1 SAIDA, 280 L, DIAM. *670* MM, BICO JATO CURTO VENTURI 5/16", MANGUEIRA 1" DE 10 M, COMPLETA (VALVULAS POP UP E DOSADORA, FUNDO CONICO ETC)	SINAPI	UN	0,00001480	RS 37.539,37	RS 0,55
TOTAL Equipamento:					RS 1,90
VALOR:					RS 1,90

93406 MÁQUINA JATO DE PRESSAO PORTÁTIL, CAMARA DE 1 SAIDA, CAPACIDADE 280 L, DIAMETRO 670 MM, BICO DE JATO CURTO VENTURI DE 5/16, MANGUEIRA DE 1 COM COMPRESSOR DE AR REBOCÁVEL 189 PCM E MOTOR DIESEL 63 CV - MANUTENÇÃO. AF_05/2023 (H)

Equipamento	Fonte	Unid	Coeficiente	Preço Unitário	Total
00036522 COMPRESSOR DE AR REBOCAVEL, VAZAO 189 PCM, PRESSAO EFETIVA DE TRABALHO 102 PSI, MOTOR DIESEL, POTENCIA 63 CV	SINAPI	UN	0,00007000	RS 95.041,72	RS 6,65
00039813 MAQUINA TIPO VASO/TANQUE/JATO DE PRESSAO PORTATIL P/ JATEAMENTO, CONTROLE AUTOMATICO E REMOTO, CAMARA DE 1 SAIDA, 280 L, DIAM. *670* MM, BICO JATO CURTO VENTURI 5/16", MANGUEIRA 1" DE 10 M, COMPLETA (VALVULAS POP UP E DOSADORA, FUNDO CONICO ETC)	SINAPI	UN	0,00007000	RS 37.539,37	RS 2,62
TOTAL Equipamento:					RS 9,27

RELATÓRIO ANALÍTICO - COMPOSIÇÕES AUXILIARES



OBRA:	GUIAÚBA - CONTRATAÇÃO DE EMPRESA ESPECIALIZADA PARA EXECUÇÃO DOS SERVIÇOS DE REFORMA E AMPLIAÇÃO DA ESCOLA MANUEL XAVIER PIRES NA LOCALIDADE DE DOURADO NO MUNICÍPIO DE GUIAÚBA/CE.	DATA: 08/05/2024	BDI: 25,92%
DESCRIÇÃO:	TOMADA DE PREÇOS N° 05.003/2024-TP	SEINFRA	VERSÃO: 028.1 COM DESONERAÇÃO HORA: 84,44% MES: 47,48%
LOCAL:	GUIAÚBA - CEARÁ	SINAPI	VERSÃO: 2023/11 COM DESONERAÇÃO HORA: 84,44% MES: 47,48%



VALOR: R\$ 27

93407 MÁQUINA JATO DE PRESSAO PORTÁTIL, CAMARA DE 1 SAIDA, CAPACIDADE 200 L, DIAMETRO 670 MM, BICO DE JATO CURTO VENTURI DE 5/16, MANGUEIRA DE 1 COM COMPRESSOR DE AR REBOCÁVEL 189 PCM E MOTOR DIESEL 63 CV - MATERIAIS NA OPERAÇÃO. AF_05/2023 (H)

Material	FONTE	UNID	COEFICIENTE	PREÇO UNITÁRIO	TOTAL
00004221 OLEO DIESEL COMBUSTIVEL COMUM METROPOLITANO S-10 OU S-500	SINAPI	L	7,88253000	R\$ 6,23	R\$ 49,10
TOTAL Material:					R\$ 49,10
VALOR:					R\$ 49,10

I2753 MÃO DE OBRA DE OPERAÇÃO DA CARREGADEIRA DE PNEUS (111 HP) (H)

Mão de Obra	FONTE	UNID	COEFICIENTE	PREÇO UNITÁRIO	TOTAL
I2550 OPERADOR DE CARREGADEIRA	SEINFRA	H	1,00000000	R\$ 28,8100	R\$ 28,8100
TOTAL Mão de Obra:					R\$ 28,8100
VALOR:					R\$ 28,81

I2755 MÃO DE OBRA DE OPERAÇÃO DA CARREGADEIRA DE PNEUS (180 HP) (H)

Mão de Obra	FONTE	UNID	COEFICIENTE	PREÇO UNITÁRIO	TOTAL
I2550 OPERADOR DE CARREGADEIRA	SEINFRA	H	1,00000000	R\$ 28,8100	R\$ 28,8100
TOTAL Mão de Obra:					R\$ 28,8100
VALOR:					R\$ 28,81

I2823 MÃO DE OBRA DE OPERAÇÃO DA PERFURATRIZ PNEUMÁTICA (H)

Mão de Obra	FONTE	UNID	COEFICIENTE	PREÇO UNITÁRIO	TOTAL
I2523 OPERADOR DE PERFURATRIZ / ROMPEDOR PNEUMATICO	SEINFRA	H	1,00000000	R\$ 21,2900	R\$ 21,2900
TOTAL Mão de Obra:					R\$ 21,2900
VALOR:					R\$ 21,29

I2734 MÃO DE OBRA DE OPERAÇÃO DO CAMINHÃO COMERC. EQUIP. C/ GUINDAUTO (H)

Mão de Obra	FONTE	UNID	COEFICIENTE	PREÇO UNITÁRIO	TOTAL
I2545 MOTORISTA DE CAMINHÃO	SEINFRA	H	1,00000000	R\$ 24,5100	R\$ 24,5100
TOTAL Mão de Obra:					R\$ 24,5100
VALOR:					R\$ 24,51

I2772 MÃO DE OBRA DE OPERAÇÃO DO COMPACTADOR DE PLACA VIBRATÓRIA (7 HP) (H)

Mão de Obra	FONTE	UNID	COEFICIENTE	PREÇO UNITÁRIO	TOTAL
I2552 OPERADOR DE COMPACTADOR DE PLACA VIBRATORIA	SEINFRA	H	1,00000000	R\$ 21,2900	R\$ 21,2900
TOTAL Mão de Obra:					R\$ 21,2900
VALOR:					R\$ 21,29

RELATÓRIO ANALÍTICO - COMPOSIÇÕES AUXILIARES



OBRA:	GUAJÚBA - CONTRATAÇÃO DE EMPRESA ESPECIALIZADA PARA EXECUÇÃO DOS SERVIÇOS DE REFORMA E AMPLIAÇÃO DA ESCOLA MANUEL XAVIER PIRES NA LOCALIDADE DE DOURADO NO MUNICÍPIO DE GUAJÚBA/CE.	DATA: 08/05/2024	BDI: 25,92%
DESCRIÇÃO:	TOMADA DE PREÇOS N.º 05.003/2024-TP	SEINFRA	020.1 COM DESONERAÇÃO 84,44% 47,48%
LOCAL:	GUAJÚBA - CEARÁ	SINAPI	2023.11 COM DESONERAÇÃO 84,44% 47,48%

2064

12776 MÃO DE OBRA DE OPERAÇÃO DO COMPRESSOR DE AR 250 PCM (H)

Mão de Obra	FONTE	UNID	COEFICIENTE	PREÇO UNITÁRIO	TOTAL
I2553	OPERADOR DE COMPRESSOR DE AR	SEINFRA	H	1,00000000	R\$ 21,2900
TOTAL Mão de Obra:					R\$ 21,2900
VALOR:					R\$ 21,29

12781 MÃO DE OBRA DE OPERAÇÃO DO CONJUNTO DE BRITAGEM 30 M3/H (H)

Mão de Obra	FONTE	UNID	COEFICIENTE	PREÇO UNITÁRIO	TOTAL
I2554	OPERADOR DE CONJUNTO DE BRITAGEM	SEINFRA	H	1,00000000	R\$ 28,8100
TOTAL Mão de Obra:					R\$ 28,8100
VALOR:					R\$ 28,81

12792 MÃO DE OBRA DE OPERAÇÃO DO GRUPO GERADOR 145 KVA (H)

Mão de Obra	FONTE	UNID	COEFICIENTE	PREÇO UNITÁRIO	TOTAL
I2555	OPERADOR DE GRUPO GERADOR	SEINFRA	H	1,00000000	R\$ 21,2900
TOTAL Mão de Obra:					R\$ 21,2900
VALOR:					R\$ 21,29

12842 MÃO DE OBRA DE OPERAÇÃO DO TRATOR DE ESTEIRAS C/ LÂMINA E ESC. (155 HP) (H)

Mão de Obra	FONTE	UNID	COEFICIENTE	PREÇO UNITÁRIO	TOTAL
I2562	OPERADOR DE TRATOR DE ESTEIRAS	SEINFRA	H	1,00000000	R\$ 28,8100
TOTAL Mão de Obra:					R\$ 28,8100
VALOR:					R\$ 28,81

88377 OPERADOR DE BETONEIRA ESTACIONÁRIA/MISTURADOR COM ENCARGOS COMPLEMENTARES (H)

Encargos Complementares	FONTE	UNID	COEFICIENTE	PREÇO UNITÁRIO	TOTAL
00037370	ALIMENTACAO - HORISTA (COLETADO CAIXA - ENCARGOS COMPLEMENTARES)	SINAPI	H	1,00000000	R\$ 3,19
00043488	EPI - FAMILIA OPERADOR ESCAVADEIRA - HORISTA (ENCARGOS COMPLEMENTARES - COLETADO CAIXA)	SINAPI	H	1,00000000	R\$ 0,82
00037372	EXAMES - HORISTA (COLETADO CAIXA - ENCARGOS COMPLEMENTARES)	SINAPI	H	1,00000000	R\$ 1,14
00043464	FERRAMENTAS - FAMILIA OPERADOR ESCAVADEIRA - HORISTA (ENCARGOS COMPLEMENTARES - COLETADO CAIXA)	SINAPI	H	1,00000000	R\$ 0,01
00037373	SEGURO - HORISTA (COLETADO CAIXA - ENCARGOS COMPLEMENTARES)	SINAPI	H	1,00000000	R\$ 0,07
00037371	TRANSPORTE - HORISTA (COLETADO CAIXA - ENCARGOS COMPLEMENTARES)	SINAPI	H	1,00000000	R\$ 0,95
TOTAL Encargos Complementares:					R\$ 6,18

Mão de Obra	FONTE	UNID	COEFICIENTE	PREÇO UNITÁRIO	TOTAL
00037666	OPERADOR DE BETONEIRA ESTACIONARIA / MISTURADOR (HORISTA)	SINAPI	H	1,00000000	R\$ 16,65
TOTAL Mão de Obra:					R\$ 16,65

Serviço	FONTE	UNID	COEFICIENTE	PREÇO UNITÁRIO	TOTAL

RELATÓRIO ANALÍTICO - COMPOSIÇÕES AUXILIARES



OBRA:	GUAIÚBA - CONTRATAÇÃO DE EMPRESA ESPECIALIZADA PARA EXECUÇÃO DOS SERVIÇOS DE REFORMA E AMPLIAÇÃO DA ESCOLA MANUEL XAVIER PIRES NA LOCALIDADE DE DOURADO NO MUNICÍPIO DE GUAIÚBA/CE.	DATA: 08/05/2024	BDI: 25,92%
DESCRIÇÃO:	TOMADA DE PREÇOS N° 05.003/2024-TP	VERSIÃO:	
LOCAL:	GUAIÚBA - CEARÁ	HORA:	24,44%
		MES:	47,48%
		SINAPI:	84,44%
			47,48%

95389	CURSO DE CAPACITAÇÃO PARA OPERADOR DE BETONEIRA ESTACIONÁRIA/MISTURADOR (ENCARGOS COMPLEMENTARES) - HORISTA	SINAPI	H	1,00000000	RS 0,14	RS 0,14
TOTAL Serviço:						RS 0,14
VALOR:						RS 22,97

88295 OPERADOR DE GUINCHO COM ENCARGOS COMPLEMENTARES (H)

Encargos Complementares		FORNTE	UNID	COEFICIENTE	PREÇO UNITÁRIO	TOTAL
00037370	ALIMENTAÇÃO - HORISTA (COLETADO CAIXA - ENCARGOS COMPLEMENTARES)	SINAPI	H	1,00000000	RS 3,19	RS 3,19
00043488	EPI - FAMÍLIA OPERADOR ESCAVADEIRA - HORISTA (ENCARGOS COMPLEMENTARES - COLETADO CAIXA)	SINAPI	H	1,00000000	RS 0,82	RS 0,82
00037372	EXAMES - HORISTA (COLETADO CAIXA - ENCARGOS COMPLEMENTARES)	SINAPI	H	1,00000000	RS 1,14	RS 1,14
3464	FERRAMENTAS - FAMÍLIA OPERADOR ESCAVADEIRA - HORISTA (ENCARGOS COMPLEMENTARES - COLETADO CAIXA)	SINAPI	H	1,00000000	RS 0,01	RS 0,01
00037373	SEGURO - HORISTA (COLETADO CAIXA - ENCARGOS COMPLEMENTARES)	SINAPI	H	1,00000000	RS 0,07	RS 0,07
00037371	TRANSPORTE - HORISTA (COLETADO CAIXA - ENCARGOS COMPLEMENTARES)	SINAPI	H	1,00000000	RS 0,95	RS 0,95
TOTAL Encargos Complementares:						RS 6,18

Mão de Obra		FORNTE	UNID	COEFICIENTE	PREÇO UNITÁRIO	TOTAL
00004253	OPERADOR DE GUINCHO OU GUINCHEIRO (HORISTA)	SINAPI	H	1,00000000	RS 16,65	RS 16,65
TOTAL Mão de Obra:						RS 16,65

Serviço		FORNTE	UNID	COEFICIENTE	PREÇO UNITÁRIO	TOTAL
95358	CURSO DE CAPACITAÇÃO PARA OPERADOR DE GUINCHO (ENCARGOS COMPLEMENTARES) - HORISTA	SINAPI	H	1,00000000	RS 0,28	RS 0,28
TOTAL Serviço:						RS 0,28
VALOR:						RS 23,11

88295 OPERADOR DE GUINDASTE COM ENCARGOS COMPLEMENTARES (H)

Encargos Complementares		FORNTE	UNID	COEFICIENTE	PREÇO UNITÁRIO	TOTAL
00037370	ALIMENTAÇÃO - HORISTA (COLETADO CAIXA - ENCARGOS COMPLEMENTARES)	SINAPI	H	1,00000000	RS 3,19	RS 3,19
00043488	EPI - FAMÍLIA OPERADOR ESCAVADEIRA - HORISTA (ENCARGOS COMPLEMENTARES - COLETADO CAIXA)	SINAPI	H	1,00000000	RS 0,82	RS 0,82
00037372	EXAMES - HORISTA (COLETADO CAIXA - ENCARGOS COMPLEMENTARES)	SINAPI	H	1,00000000	RS 1,14	RS 1,14
00043464	FERRAMENTAS - FAMÍLIA OPERADOR ESCAVADEIRA - HORISTA (ENCARGOS COMPLEMENTARES - COLETADO CAIXA)	SINAPI	H	1,00000000	RS 0,01	RS 0,01
00037373	SEGURO - HORISTA (COLETADO CAIXA - ENCARGOS COMPLEMENTARES)	SINAPI	H	1,00000000	RS 0,07	RS 0,07
00037371	TRANSPORTE - HORISTA (COLETADO CAIXA - ENCARGOS COMPLEMENTARES)	SINAPI	H	1,00000000	RS 0,95	RS 0,95
TOTAL Encargos Complementares:						RS 6,18

Mão de Obra		FORNTE	UNID	COEFICIENTE	PREÇO UNITÁRIO	TOTAL
00004254	OPERADOR DE GUINDASTE (HORISTA)	SINAPI	H	1,00000000	RS 30,35	RS 30,35
TOTAL Mão de Obra:						RS 30,35

Serviço		FORNTE	UNID	COEFICIENTE	PREÇO UNITÁRIO	TOTAL
95359	CURSO DE CAPACITAÇÃO PARA OPERADOR DE GUINDASTE (ENCARGOS COMPLEMENTARES) - HORISTA	SINAPI	H	1,00000000	RS 0,52	RS 0,52

RELATÓRIO ANALÍTICO - COMPOSIÇÕES AUXILIARES					
	OBRA:	GUAJUBA - CONTRATAÇÃO DE EMPRESA ESPECIALIZADA PARA EXECUÇÃO DOS SERVIÇOS DE REFORMA E AMPLIAÇÃO DA ESCOLA MANUEL XAVIER PIRES NA LOCALIDADE DE DOURADO NO MUNICÍPIO DE GUAJUBA/CE.	DATA: 08/05/2024	BDI: 25,92%	
	DESCRIÇÃO:	TOMADA DE PREÇOS N° 05.003/2024-TP	FONTE: SINAPI VERSÃO: 928.1 COM DESONERAÇÃO HORA: 84,44% MES: 47,48%		
	LOCAL:	GUAJUBA - CEARÁ			

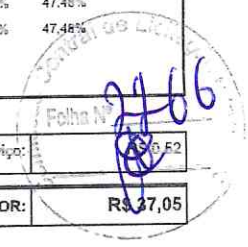

TOTAL Serviço:	R\$ 9,52
VALOR:	R\$ 37,05

88298 OPERADOR DE MARTELETE OU MARTELETEIRO COM ENCARGOS COMPLEMENTARES (H)

Encargos Complementares		FONTE	UNID	COEFICIENTE	PREÇO UNITÁRIO	TOTAL
00037370	ALIMENTACAO - HORISTA (COLETADO CAIXA - ENCARGOS COMPLEMENTARES)	SINAPI	H	1,00000000	RS 3,19	R\$ 3,19
00043488	EPI - FAMILIA OPERADOR ESCAVADEIRA - HORISTA (ENCARGOS COMPLEMENTARES - COLETADO CAIXA)	SINAPI	H	1,00000000	RS 0,82	R\$ 0,82
00037372	EXAMES - HORISTA (COLETADO CAIXA - ENCARGOS COMPLEMENTARES)	SINAPI	H	1,00000000	RS 1,14	R\$ 1,14
00043464	FERRAMENTAS - FAMILIA OPERADOR ESCAVADEIRA - HORISTA (ENCARGOS COMPLEMENTARES - COLETADO CAIXA)	SINAPI	H	1,00000000	RS 0,01	R\$ 0,01
7373	SEGURO - HORISTA (COLETADO CAIXA - ENCARGOS COMPLEMENTARES)	SINAPI	H	1,00000000	RS 0,07	R\$ 0,07
00037371	TRANSPORTE - HORISTA (COLETADO CAIXA - ENCARGOS COMPLEMENTARES)	SINAPI	H	1,00000000	RS 0,95	R\$ 0,95
TOTAL Encargos Complementares:						R\$ 6,18

Mão de Obra		FONTE	UNID	COEFICIENTE	PREÇO UNITÁRIO	TOTAL
00004257	OPERADOR DE MARTELETE OU MARTELETEIRO (HORISTA)	SINAPI	H	1,00000000	RS 16,39	R\$ 16,39
TOTAL Mão de Obra:						R\$ 16,39

Serviço		FONTE	UNID	COEFICIENTE	PREÇO UNITÁRIO	TOTAL
95361	CURSO DE CAPACITAÇÃO PARA OPERADOR DE MARTELETE OU MARTELETEIRO (ENCARGOS COMPLEMENTARES) - HORISTA	SINAPI	H	1,00000000	RS 0,14	R\$ 0,14
TOTAL Serviço:						R\$ 0,14
VALOR:						R\$ 22,71

88297 OPERADOR DE MÁQUINAS E EQUIPAMENTOS COM ENCARGOS COMPLEMENTARES (H)

Encargos Complementares		FONTE	UNID	COEFICIENTE	PREÇO UNITÁRIO	TOTAL
7370	ALIMENTACAO - HORISTA (COLETADO CAIXA - ENCARGOS COMPLEMENTARES)	SINAPI	H	1,00000000	RS 3,19	R\$ 3,19
00043488	EPI - FAMILIA OPERADOR ESCAVADEIRA - HORISTA (ENCARGOS COMPLEMENTARES - COLETADO CAIXA)	SINAPI	H	1,00000000	RS 0,82	R\$ 0,82
00037372	EXAMES - HORISTA (COLETADO CAIXA - ENCARGOS COMPLEMENTARES)	SINAPI	H	1,00000000	RS 1,14	R\$ 1,14
00043464	FERRAMENTAS - FAMILIA OPERADOR ESCAVADEIRA - HORISTA (ENCARGOS COMPLEMENTARES - COLETADO CAIXA)	SINAPI	H	1,00000000	RS 0,01	R\$ 0,01
00037373	SEGURO - HORISTA (COLETADO CAIXA - ENCARGOS COMPLEMENTARES)	SINAPI	H	1,00000000	RS 0,07	R\$ 0,07
00037371	TRANSPORTE - HORISTA (COLETADO CAIXA - ENCARGOS COMPLEMENTARES)	SINAPI	H	1,00000000	RS 0,95	R\$ 0,95
TOTAL Encargos Complementares:						R\$ 6,18

Mão de Obra		FONTE	UNID	COEFICIENTE	PREÇO UNITÁRIO	TOTAL
00004230	OPERADOR DE MAQUINAS E TRATORES DIVERSOS - TERRAPLANAGEM (HORISTA)	SINAPI	H	1,00000000	RS 21,17	R\$ 21,17
TOTAL Mão de Obra:						R\$ 21,17

Serviço		FONTE	UNID	COEFICIENTE	PREÇO UNITÁRIO	TOTAL
95360	CURSO DE CAPACITAÇÃO PARA OPERADOR DE MÁQUINAS E EQUIPAMENTOS (ENCARGOS COMPLEMENTARES) - HORISTA	SINAPI	H	1,00000000	RS 0,25	R\$ 0,25
TOTAL Serviço:						R\$ 0,25

Handwritten signatures and initials at the bottom right of the page.

RELATÓRIO ANALÍTICO - COMPOSIÇÕES AUXILIARES



OBRA:	GUAIÚBA - CONTRATAÇÃO DE EMPRESA ESPECIALIZADA PARA EXECUÇÃO DOS SERVIÇOS DE REFORMA E AMPLIAÇÃO DA ESCOLA MANUEL XAVIER PIRES NA LOCALIDADE DE DOURADO NO MUNICÍPIO DE GUAIÚBA/CE.	DATA: 08/05/2024	BDI: 25,92%
DESCRIÇÃO:	TOMADA DE PREÇOS N° 05.003/2024-TP	SEINFRA	028.1 COM DESONERAÇÃO 84,44% 47,48%
LOCAL:	GUAIÚBA - CEARÁ	SINAPI	2023111 COM DESONERAÇÃO 84,44% 47,48%



VALOR: R\$ 27,60

88306 OPERADOR JATO DE AREIA OU JATISTA COM ENCARGOS COMPLEMENTARES (H)

Encargos Complementares		FORTE	UNID	COEFICIENTE	PREÇO UNITÁRIO	TOTAL
00037370	ALIMENTAÇÃO - HORISTA (COLETADO CAIXA - ENCARGOS COMPLEMENTARES)	SINAPI	H	1,00000000	RS 3,19	RS 3,19
00043438	EPI - FAMILIA OPERADOR ESCAVADEIRA - HORISTA (ENCARGOS COMPLEMENTARES - COLETADO CAIXA)	SINAPI	H	1,00000000	RS 0,82	RS 0,82
00037372	EXAMES - HORISTA (COLETADO CAIXA - ENCARGOS COMPLEMENTARES)	SINAPI	H	1,00000000	RS 1,14	RS 1,14
00043464	FERRAMENTAS - FAMILIA OPERADOR ESCAVADEIRA - HORISTA (ENCARGOS COMPLEMENTARES - COLETADO CAIXA)	SINAPI	H	1,00000000	RS 0,01	RS 0,01
00037373	SEGURO - HORISTA (COLETADO CAIXA - ENCARGOS COMPLEMENTARES)	SINAPI	H	1,00000000	RS 0,07	RS 0,07
7371	TRANSPORTE - HORISTA (COLETADO CAIXA - ENCARGOS COMPLEMENTARES)	SINAPI	H	1,00000000	RS 0,95	RS 0,95
TOTAL Encargos Complementares:						RS 6,18

Mão de Obra		FORTE	UNID	COEFICIENTE	PREÇO UNITÁRIO	TOTAL
00004251	OPERADOR DE JATO ABRASIVO OU JATISTA (HORISTA)	SINAPI	H	1,00000000	RS 18,18	RS 18,18
TOTAL Mão de Obra:						RS 18,18

Serviço		FORTE	UNID	COEFICIENTE	PREÇO UNITÁRIO	TOTAL
95368	CURSO DE CAPACITAÇÃO PARA OPERADOR JATO DE AREIA OU JATISTA (ENCARGOS COMPLEMENTARES) - HORISTA	SINAPI	H	1,00000000	RS 0,22	RS 0,22
TOTAL Serviço:						RS 0,22
VALOR:						RS 24,58

90455 PASSANTE TIPO TUBO COM DIÂMETRO DE 100 MM, FIXADO EM LAJE, PARA PASSAGEM DE TUBULAÇÕES COM NO MÁXIMO 75 MM DE DIÂMETRO. AF_09/2023 (UN)

Material		FORTE	UNID	COEFICIENTE	PREÇO UNITÁRIO	TOTAL
00043132	ARAME RECOZIDO 16 BWG, D = 1,65 MM (0,016 KG/M) OU 18 BWG, D = 1,25 MM (0,01 KG/M)	SINAPI	KG	0,01000000	RS 16,23	RS 0,16
0304	PREGO DE AÇO POLIDO COM CABECA DUPLA 17 X 27 (2 1/2 X 11)	SINAPI	KG	0,02140000	RS 16,36	RS 0,35
00009836	TUBO PVC SERIE NORMAL, DN 100 MM, PARA ESGOTO PREDIAL (NBR 5688)	SINAPI	M	0,15000000	RS 15,58	RS 2,33
TOTAL Material:						RS 2,84

Mão de Obra com Encargos Complementares		FORTE	UNID	COEFICIENTE	PREÇO UNITÁRIO	TOTAL
88248	AUXILIAR DE ENCANADOR OU BOMBEIRO HIDRÁULICO COM ENCARGOS COMPLEMENTARES	SINAPI	H	0,03890000	RS 19,01	RS 0,73
88267	ENCANADOR OU BOMBEIRO HIDRÁULICO COM ENCARGOS COMPLEMENTARES	SINAPI	H	0,15560000	RS 23,71	RS 3,68
TOTAL Mão de Obra com Encargos Complementares:						RS 4,41
VALOR:						RS 7,25

90453 PASSANTE TIPO TUBO COM DIÂMETRO DE 40 MM, FIXADO EM LAJE, PARA PASSAGEM DE TUBULAÇÕES COM NO MÁXIMO 32 MM DE DIÂMETRO. AF_09/2023 (UN)

Material		FORTE	UNID	COEFICIENTE	PREÇO UNITÁRIO	TOTAL
00043132	ARAME RECOZIDO 16 BWG, D = 1,65 MM (0,016 KG/M) OU 18 BWG, D = 1,25 MM (0,01 KG/M)	SINAPI	KG	0,00880000	RS 16,23	RS 0,14
00040304	PREGO DE AÇO POLIDO COM CABECA DUPLA 17 X 27 (2 1/2 X 11)	SINAPI	KG	0,02140000	RS 16,36	RS 0,35

Handwritten initials and signature.

RELATÓRIO ANALÍTICO - COMPOSIÇÕES AUXILIARES



OBRA:	GUAIÚBA - CONTRATAÇÃO DE EMPRESA ESPECIALIZADA PARA EXECUÇÃO DOS SERVIÇOS DE REFORMA E AMPLIAÇÃO DA ESCOLA MANUEL XAVIER PIRES NA LOCALIDADE DE DOURADO NO MUNICÍPIO DE GUAIÚBA/CE.	DATA: 08/05/2024	BDI: 25,92%
DESCRIÇÃO:	TOMADA DE PREÇOS N° 05.003/2024-TP	SEINFRA	028.1 COM DESONERAÇÃO 84,44% 47,48%
LOCAL:	GUAIÚBA - CEARÁ	SINAPI	2023/11 COM DESONERAÇÃO 84,44% 47,48%

00009835	TUBO PVC SERIE NORMAL, DN 40 MM, PARA ESGOTO PREDIAL (NBR 5688)	SINAPI	M	0,15000000	RS 6,81	RS 1,02
TOTAL Material:						RS 1,51

Mão de Obra com Encargos Complementares		FORTE	UNID	COEFICIENTE	PREÇO UNITÁRIO	TOTAL
88248	AUXILIAR DE ENCANADOR OU BOMBEIRO HIDRÁULICO COM ENCARGOS COMPLEMENTARES	SINAPI	H	0,01760000	RS 19,01	RS 0,33
88267	ENCANADOR OU BOMBEIRO HIDRÁULICO COM ENCARGOS COMPLEMENTARES	SINAPI	H	0,07020000	RS 23,71	RS 1,66
TOTAL Mão de Obra com Encargos Complementares:						RS 1,99
VALOR:						RS 3,50

90454 PASSANTE TIPO TUBO COM DIÂMETRO DE 75 MM, FIXADO EM LAJE, PARA PASSAGEM DE TUBULAÇÕES COM NO MÁXIMO 50 MM DE DIÂMETRO. AF_09/2023 (UN)

Material		FORTE	UNID	COEFICIENTE	PREÇO UNITÁRIO	TOTAL
00043132	ARAME RECOZIDO 16 BWG, D = 1,65 MM (0,016 KG/M) OU 18 BWG, D = 1,25 MM (0,01 KG/M)	SINAPI	KG	0,00950000	RS 16,23	RS 0,15
00040304	PREGO DE AÇO POLIDO COM CABECA DUPLA 17 X 27 (2 1/2 X 11)	SINAPI	KG	0,02140000	RS 16,36	RS 0,35
00009837	TUBO PVC SERIE NORMAL, DN 75 MM, PARA ESGOTO PREDIAL (NBR 5688)	SINAPI	M	0,15000000	RS 14,76	RS 2,21
TOTAL Material:						RS 2,71

Mão de Obra com Encargos Complementares		FORTE	UNID	COEFICIENTE	PREÇO UNITÁRIO	TOTAL
88248	AUXILIAR DE ENCANADOR OU BOMBEIRO HIDRÁULICO COM ENCARGOS COMPLEMENTARES	SINAPI	H	0,02670000	RS 19,01	RS 0,50
88267	ENCANADOR OU BOMBEIRO HIDRÁULICO COM ENCARGOS COMPLEMENTARES	SINAPI	H	0,10680000	RS 23,71	RS 2,53
TOTAL Mão de Obra com Encargos Complementares:						RS 3,03
VALOR:						RS 5,74

88309 PEDREIRO COM ENCARGOS COMPLEMENTARES (H)

Encargos Complementares		FORTE	UNID	COEFICIENTE	PREÇO UNITÁRIO	TOTAL
00037370	ALIMENTAÇÃO - HORISTA (COLETADO CAIXA - ENCARGOS COMPLEMENTARES)	SINAPI	H	1,00000000	RS 3,19	RS 3,19
00043489	EPI - FAMÍLIA PEDREIRO - HORISTA (ENCARGOS COMPLEMENTARES - COLETADO CAIXA)	SINAPI	H	1,00000000	RS 1,17	RS 1,17
00037372	EXAMES - HORISTA (COLETADO CAIXA - ENCARGOS COMPLEMENTARES)	SINAPI	H	1,00000000	RS 1,14	RS 1,14
00043485	FERRAMENTAS - FAMÍLIA PEDREIRO - HORISTA (ENCARGOS COMPLEMENTARES - COLETADO CAIXA)	SINAPI	H	1,00000000	RS 0,84	RS 0,84
00037373	SEGURO - HORISTA (COLETADO CAIXA - ENCARGOS COMPLEMENTARES)	SINAPI	H	1,00000000	RS 0,07	RS 0,07
00037371	TRANSPORTE - HORISTA (COLETADO CAIXA - ENCARGOS COMPLEMENTARES)	SINAPI	H	1,00000000	RS 0,95	RS 0,95
TOTAL Encargos Complementares:						RS 7,36
Mão de Obra		FORTE	UNID	COEFICIENTE	PREÇO UNITÁRIO	TOTAL
00004750	PEDREIRO (HORISTA)	SINAPI	H	1,00000000	RS 16,72	RS 16,72
TOTAL Mão de Obra:						RS 16,72
Serviço		FORTE	UNID	COEFICIENTE	PREÇO UNITÁRIO	TOTAL
95371	CURSO DE CAPACITAÇÃO PARA PEDREIRO (ENCARGOS COMPLEMENTARES) - HORISTA	SINAPI	H	1,00000000	RS 0,37	RS 0,37
TOTAL Serviço:						RS 0,37

RELATÓRIO ANALÍTICO - COMPOSIÇÕES AUXILIARES



OBRA:	GUAÍUBA - CONTRATAÇÃO DE EMPRESA ESPECIALIZADA PARA EXECUÇÃO DOS SERVIÇOS DE REFORMA E AMPLIAÇÃO DA ESCOLA MANUEL XAVIER PIRES NA LOCALIDADE DE DOURADO NO MUNICÍPIO DE GUAÍUBA/CE.	DATA: 08/05/2024	BDI: 25,92%
DESCRIÇÃO:	TOMADA DE PREÇOS N° 05.003/2024-TP	SEINFRA	028,1 COM DESONERAÇÃO 84,44% 47,48%
LOCAL:	GUAÍUBA - CEARÁ	SINAPI	2023,11 COM DESONERAÇÃO 84,44% 47,48%



VALOR: R\$ 24,45

10645 PERFURATRIZ PNEUMÁTICA (CHI) (H)						
Material		FORNTE	UNID	COEFICIENTE	PREÇO UNITÁRIO	TOTAL
I2823	MÃO DE OBRA DE OPERAÇÃO DA PERFURATRIZ PNEUMÁTICA	SEINFRA	H	1,00000000	R\$ 21,2900	R\$ 21,2900
I2701	DEPRECIÇÃO	SEINFRA	H	2,50690000	R\$ 0,9900	R\$ 2,4818
I2702	JUROS	SEINFRA	H	0,41780000	R\$ 0,9900	R\$ 0,4136
TOTAL Material:						R\$ 24,1854
VALOR:						R\$ 24,19

107 PERFURATRIZ PNEUMÁTICA (CHP) (H)						
Material		FORNTE	UNID	COEFICIENTE	PREÇO UNITÁRIO	TOTAL
I2823	MÃO DE OBRA DE OPERAÇÃO DA PERFURATRIZ PNEUMÁTICA	SEINFRA	H	1,00000000	R\$ 21,2900	R\$ 21,2900
I2701	DEPRECIÇÃO	SEINFRA	H	2,50690000	R\$ 0,9900	R\$ 2,4818
I2702	JUROS	SEINFRA	H	0,41780000	R\$ 0,9900	R\$ 0,4136
I2703	MANUTENÇÃO	SEINFRA	H	1,39270000	R\$ 0,9900	R\$ 1,3788
TOTAL Material:						R\$ 25,5642
VALOR:						R\$ 25,56

88310 PINTOR COM ENCARGOS COMPLEMENTARES (H)						
Encargos Complementares		FORNTE	UNID	COEFICIENTE	PREÇO UNITÁRIO	TOTAL
00037370	ALIMENTACAO - HORISTA (COLETADO CAIXA - ENCARGOS COMPLEMENTARES)	SINAPI	H	1,00000000	R\$ 3,19	R\$ 3,19
00043490	EPI - FAMILIA PINTOR - HORISTA (ENCARGOS COMPLEMENTARES - COLETADO CAIXA)	SINAPI	H	1,00000000	R\$ 1,68	R\$ 1,68
00037372	EXAMES - HORISTA (COLETADO CAIXA - ENCARGOS COMPLEMENTARES)	SINAPI	H	1,00000000	R\$ 1,14	R\$ 1,14
00034566	FERRAMENTAS - FAMILIA PINTOR - HORISTA (ENCARGOS COMPLEMENTARES - COLETADO CAIXA)	SINAPI	H	1,00000000	R\$ 1,68	R\$ 1,68
00037373	SEGURO - HORISTA (COLETADO CAIXA - ENCARGOS COMPLEMENTARES)	SINAPI	H	1,00000000	R\$ 0,07	R\$ 0,07
00037371	TRANSPORTE - HORISTA (COLETADO CAIXA - ENCARGOS COMPLEMENTARES)	SINAPI	H	1,00000000	R\$ 0,95	R\$ 0,95
TOTAL Encargos Complementares:						R\$ 8,71

Mão de Obra		FORNTE	UNID	COEFICIENTE	PREÇO UNITÁRIO	TOTAL
00004783	PINTOR (HORISTA)	SINAPI	H	1,00000000	R\$ 16,72	R\$ 16,72
TOTAL Mão de Obra:						R\$ 16,72

Serviço		FORNTE	UNID	COEFICIENTE	PREÇO UNITÁRIO	TOTAL
95372	CURSO DE CAPACITAÇÃO PARA PINTOR (ENCARGOS COMPLEMENTARES) - HORISTA	SINAPI	H	1,00000000	R\$ 0,25	R\$ 0,25
TOTAL Serviço:						R\$ 0,25
VALOR:						R\$ 25,68

100719 PINTURA COM TINTA ALQUÍDICA DE FUNDO (TIPO ZARCÃO) PULVERIZADA SOBRE PERFIL METÁLICO EXECUTADO EM FÁBRICA (POR DEMÃO). AF_01/2020_PE (M2)						
Material		FORNTE	UNID	COEFICIENTE	PREÇO UNITÁRIO	TOTAL
00005318	DILUENTE AGUARRAS	SINAPI	L	0,05750000	R\$ 21,67	R\$ 1,24



RELATÓRIO ANALÍTICO - COMPOSIÇÕES AUXILIARES

OBRA:	GUAIÚBA - CONTRATAÇÃO DE EMPRESA ESPECIALIZADA PARA EXECUÇÃO DOS SERVIÇOS DE REFORMA E AMPLIAÇÃO DA ESCOLA MANUEL XAVIER PIRES NA LOCALIDADE DE DOURADO NO MUNICÍPIO DE GUAIÚBA/CE.	DATA:	08/05/2024	BDI:	25,92%
DESCRIÇÃO:	TOMADA DE PREÇOS N° 05.003/2024-TP	FONTE	VERSÃO	HORA	MES
LOCAL:	GUAIÚBA - CEARÁ	SEINFRA	028.1 COM DESONERAÇÃO	84,44%	47,48%
		SINAPI	2023.11 COM DESONERAÇÃO	84,44%	47,48%

29.10
Folha Nº

00007307	FUNDO ANTICORROSIVO PARA METAIS FERROSOS (ZARCAO)	SINAPI	L	0,19080000	RS 39,25	RS 7,48
					TOTAL Material:	RS 8,72

Mão de Obra com Encargos Complementares	FONTE	UNID	COEFICIENTE	PREÇO UNITÁRIO	TOTAL	
88310	PINTOR COM ENCARGOS COMPLEMENTARES	SINAPI	H	0,06350000	RS 25,68	RS 1,63
					TOTAL Mão de Obra com Encargos Complementares:	RS 1,63
					VALOR:	RS 10,35

C3022 PINTURA ESMALTE SINTÉTICO EM PAREDES (M2)

Material	FONTE	UNID	COEFICIENTE	PREÇO UNITÁRIO	TOTAL	
I1488	LÍQUIDO PREPARADOR DE SUPERFÍCIES	SEINFRA	L	0,12000000	RS 12,5900	RS 1,5108
I1347	LIXA PARA MADEIRA/MASSA	SEINFRA	UN	0,40000000	RS 0,6900	RS 0,2760
425	SOLVENTE	SEINFRA	L	0,05000000	RS 15,9300	RS 0,7965
I2500	TINTA ESMALTE SINTÉTICO	SEINFRA	L	0,17000000	RS 31,3300	RS 5,3251
					TOTAL Material:	RS 7,9094

Mão de Obra	FONTE	UNID	COEFICIENTE	PREÇO UNITÁRIO	TOTAL	
I0045	AJUDANTE DE PINTOR	SEINFRA	H	0,35000000	RS 19,1000	RS 6,6850
I2395	PINTOR	SEINFRA	H	0,40000000	RS 24,1600	RS 9,6640
					TOTAL Mão de Obra:	RS 16,3490
					VALOR:	RS 24,26

C2898 PINTURA HIDRACOR (M2)

Material	FONTE	UNID	COEFICIENTE	PREÇO UNITÁRIO	TOTAL	
I2353	HIDRACOR	SEINFRA	KG	0,35000000	RS 1,4500	RS 0,5075
I1347	LIXA PARA MADEIRA/MASSA	SEINFRA	UN	0,20000000	RS 0,6900	RS 0,1380
					TOTAL Material:	RS 0,6455

Mão de Obra	FONTE	UNID	COEFICIENTE	PREÇO UNITÁRIO	TOTAL	
I2395	PINTOR	SEINFRA	H	0,33000000	RS 24,1600	RS 7,9728
I2543	SERVENTE	SEINFRA	H	0,15000000	RS 18,4600	RS 2,7690
					TOTAL Mão de Obra:	RS 10,7418
					VALOR:	RS 11,39

C1915 PISO CIMENTADO C/ ARGAMASSA DE CIMENTO E AREIA S/ PENEIRAR, TRAÇO 1:4, ESP.= 1.5cm (M2)

Material	FONTE	UNID	COEFICIENTE	PREÇO UNITÁRIO	TOTAL	
I0109	AREIA MEDIA	SEINFRA	M3	0,01820000	RS 82,3300	RS 1,4984
I0805	CIMENTO PORTLAND	SEINFRA	KG	5,45000000	RS 0,7000	RS 3,8360
					TOTAL Material:	RS 5,3344

Mão de Obra	FONTE	UNID	COEFICIENTE	PREÇO UNITÁRIO	TOTAL	
I2391	PEDREIRO	SEINFRA	H	1,00000000	RS 24,1600	RS 24,1600
I2543	SERVENTE	SEINFRA	H	1,15000000	RS 18,4600	RS 21,2290
					TOTAL Mão de Obra:	RS 45,3890

Handwritten signatures and initials at the bottom of the page.