

CLIENTE: PREFEITURA MUNICIPAL DE GUAÍÚBA - CE

EMPRESA:

OBJETO: EMPRESA ESPECIALIZADA NA EXECUÇÃO DE REFORMA E AMPLIAÇÃO DO ESTÁDIO MUNICIPAL DE GUAÍÚBA- CE

FONTE: SEINFRA 028 (NÃO DESONERADA) - ENCARGOS: 114,15% (HORA) | 71,31% (MÊS), SINAPI/CE 09/2023 (NÃO DESONERAÇÃO) - ENCARGOS: 114,15% (HORA) | 71,31% (MÊS) - COMPOSIÇÕES PRÓPRIAS; BDI: 20,38%



CÓDIGO	DESCRIÇÃO	SEM DESONERAÇÃO	
		HORISTA %	MENSALISTA %
ENCARGOS SOCIAIS SOBRE A MÃO DE OBRA			
GRUPO A			
A1	INSS	20,00	
A2	SESI	1,50	1,50
A3	SENAI	1,00	1,00
A4	INCRA	0,20	0,20
A5	SEBRAE	0,60	0,60
A6	SALÁRIO-EDUCAÇÃO	2,50	2,50
A7	SEGURO ACIDENTES	3,00	3,00
A8	FGTS	8,00	8,00
A9	SECONCI		
A	ENCARGOS SOCIAIS BÁSICOS	36,80	36,80
GRUPO B			
B1	DESCANSO SEMANAL REMUNERADO	17,85	-
B2	FERIADOS	3,71	-
B3	AUXÍLIO-ENFERMIDADE	0,87	0,66
B4	13º SALÁRIO	11,03	8,33
B5	LICENÇA PATERNIDADE	0,07	0,05
B6	FALTAS JUSTIFICADAS	0,74	0,56
B7	DIAS DE CHUVAS	1,59	-
B8	AUXÍLIO ACIDENTE DE TRABALHO	0,11	0,08
B9	FÉRIAS GOZADAS	12,35	9,33
B10	SALÁRIO MATERNIDADE	0,04	0,03
B	ENCARGOS SOCIAIS QUE RECEBEM INCIDÊNCIAS DE A	48,36	19,04
GRUPO C			
C1	AVISO PRÉVIO INDENIZADO	5,52	4,17
C2	AVISO PRÉVIO TRABALHADO	0,13	0,10
C3	FÉRIAS INDENIZADAS	1,72	1,30
C4	DEPÓSITO RESCISÃO S/ JUSTA CAUSA	2,87	2,17
C5	INDENIZAÇÃO ADICIONAL	0,46	0,35
C	ENCARGOS SOCIAIS QUE NÃO RECEBEM INCIDÊNCIAS DE A	10,70	8,09
GRUPO D			
D1	REINCIDÊNCIA DE GRUPO A SOBRE GRUPO B	17,80	7,01
D2	REINCIDÊNCIA DE GRUPO A SOBRE AVISO PRÉVIO TRABALHADO E REINCIDÊNCIA DO FGTS SOBRE AVISO PRÉVIO INDENIZADO	0,49	0,37
D	REINCIDÊNCIAS UM GRUPO SOBRE O OUTRO	18,29	7,38
TOTAL (A+B+C+D)		114,15	71,31



ANTONIO
JAIRÉS DE
OLIVEIRA MOTA
JUNIOR:0653878
1330

Assinado digitalmente por ANTONIO
JAIRÉS DE OLIVEIRA MOTA
JUNIOR:06538781330
ND: C=BR, O=JOP-Bras2, OU=
votacoferencia, OU=3352032000146,
OU=Secretaria da Receita Federal do
Brasil - RFB, OU=ARALTERNATIVE, OU=
RFB e CPF A1, CN=ANTONIO JAIRÉS DE
OLIVEIRA MOTA JUNIOR:06538781330
Razão: Eu sou o autor deste documento
Localização: 123456
Foxit PDF Reader Versão: 2023.2.0



CLIENTE: PREFEITURA MUNICIPAL DE GUAÍÚBA - CE

EMPRESA:

OBJETO: EMPRESA ESPECIALIZADA NA EXECUÇÃO DE REFORMA E AMPLIAÇÃO DO ESTÁDIO MUNICIPAL DE GUAÍÚBA- CE

FONTE: SEINFRA 028 (NÃO DESONERADA) - ENCARGOS: 114,15% (HORA) | 71,31% (MÊS), SINAPI/CE 09/2023 (NÃO DESONERAÇÃO) - ENCARGOS: 114,15% (HORA) | 71,31% (MÊS) - COMPOSIÇÕES PRÓPRIAS; BDI: 20,38%

COMPOSIÇÃO DO BDI		
COD	DESCRIÇÃO	%
Despesas Indiretas		
AC	Administração central	3,00
DF	Despesas financeiras	0,59
R	Riscos	0,97
TOTAL		4,56
Benefício		
G	Garantia	0,30
L	Lucro	7,20
S	Seguros	0,50
TOTAL		8,00
I Impostos		
	COFINS	3,00
	ISS (CONSIDERADO SOBRE 50% DO VALOR DA OBRA) (ISS= 5,00%)	2,50
	PIS	0,65
	CPRB	0,00
TOTAL		6,15

BDI 20,38%

$$\frac{(1 + AC + S + R + G) \times (1 + DF) \times (1 + L)}{(1 - I)} - 1$$

ANTONIO JAIRES DE OLIVEIRA MOTA JUNIOR:065387813
30

Assinado digitalmente por ANTONIO JAIRES DE OLIVEIRA MOTA JUNIOR:06538781330
ND: C=BR, O=ICP-Brasil, OU=Videoconferencia, OU=3395202000146, OU=Secretaria da Receita Federal do Brasil - RFB, OU=TRALTERNATIVE, OU=RFB e CPF A1, CN=ANTONIO JAIRES DE OLIVEIRA MOTA JUNIOR:06538781330
Puzzle: Eu sou o autor deste documento
Localização: 123456
Fast PDF Reader Versão: 2023.2.0

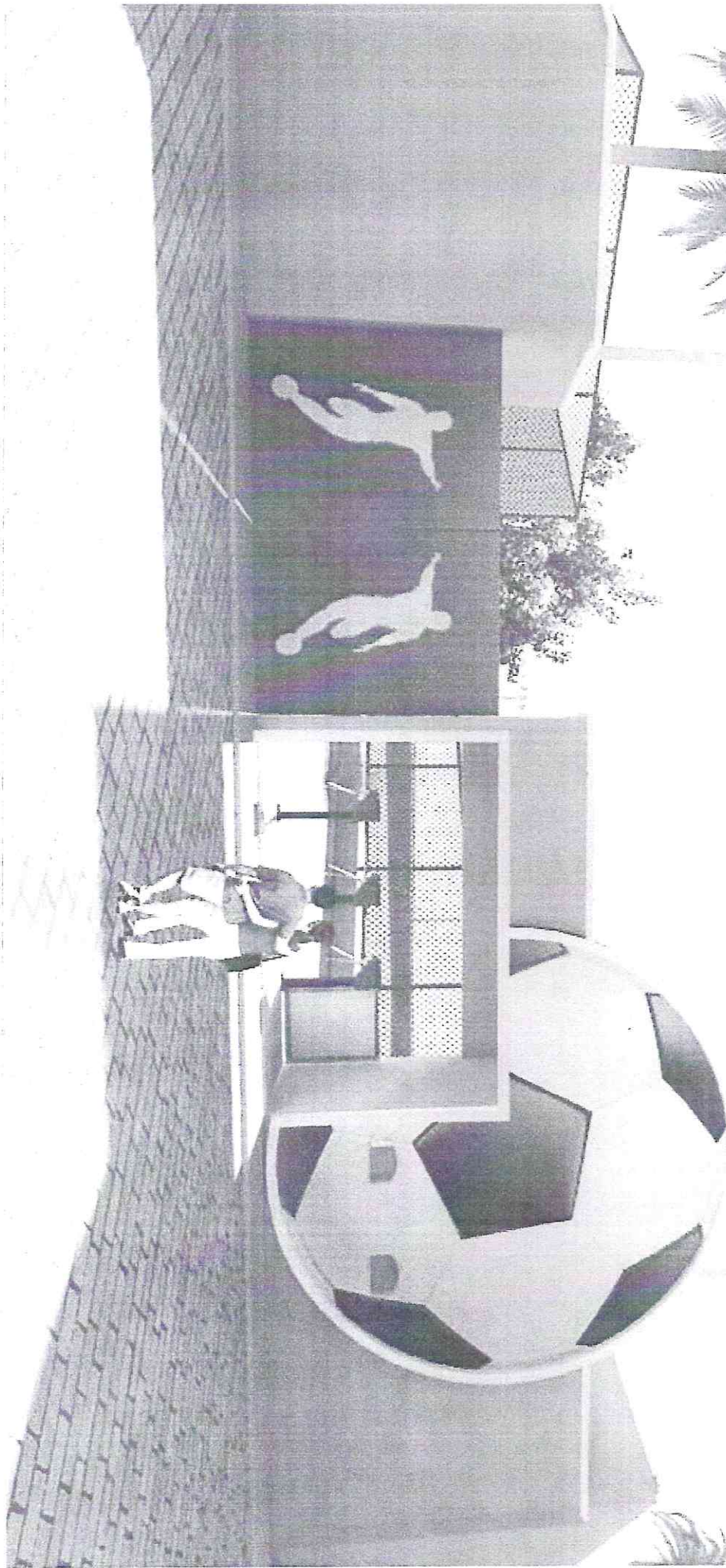

Comissão Central de Licitação e Pregões
Folha Nº 97

Comissão Central de Licitação e Pregões
Folha Nº 394

[Handwritten signatures]

[Handwritten mark]

[Handwritten mark]

[Handwritten mark]

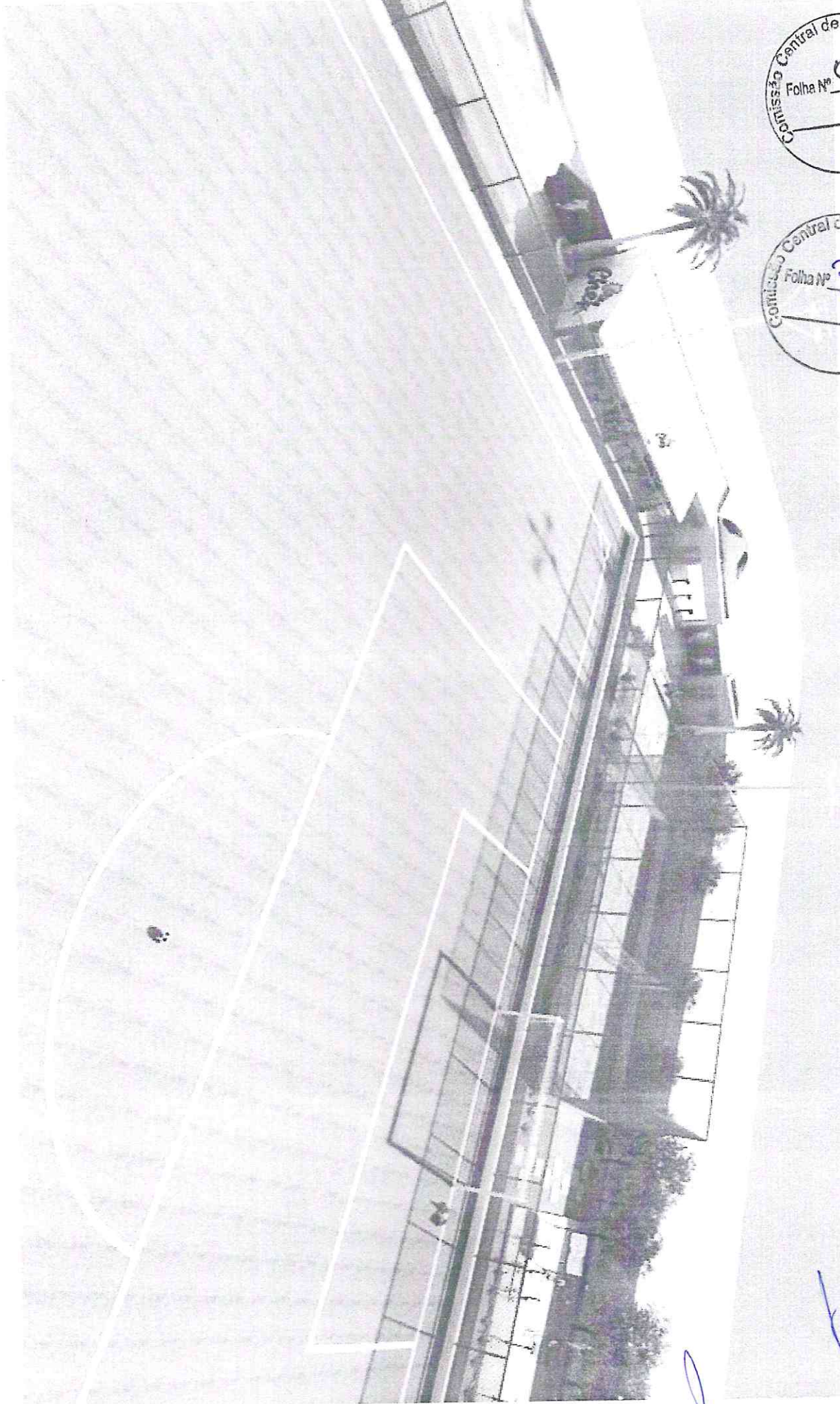

Comissão Central de Licitação e Pregões
Folha Nº 98
[Handwritten signature]

Comissão Central de Licitação e Pregões
Folha Nº 395
[Handwritten signature]

[Handwritten mark]

[Handwritten mark]

[Handwritten mark]

[Handwritten signature]

[Handwritten signature]

Handwritten mark resembling a stylized 'X' or signature.

Handwritten mark resembling a curved line or signature.

Handwritten mark resembling a curved line or signature.

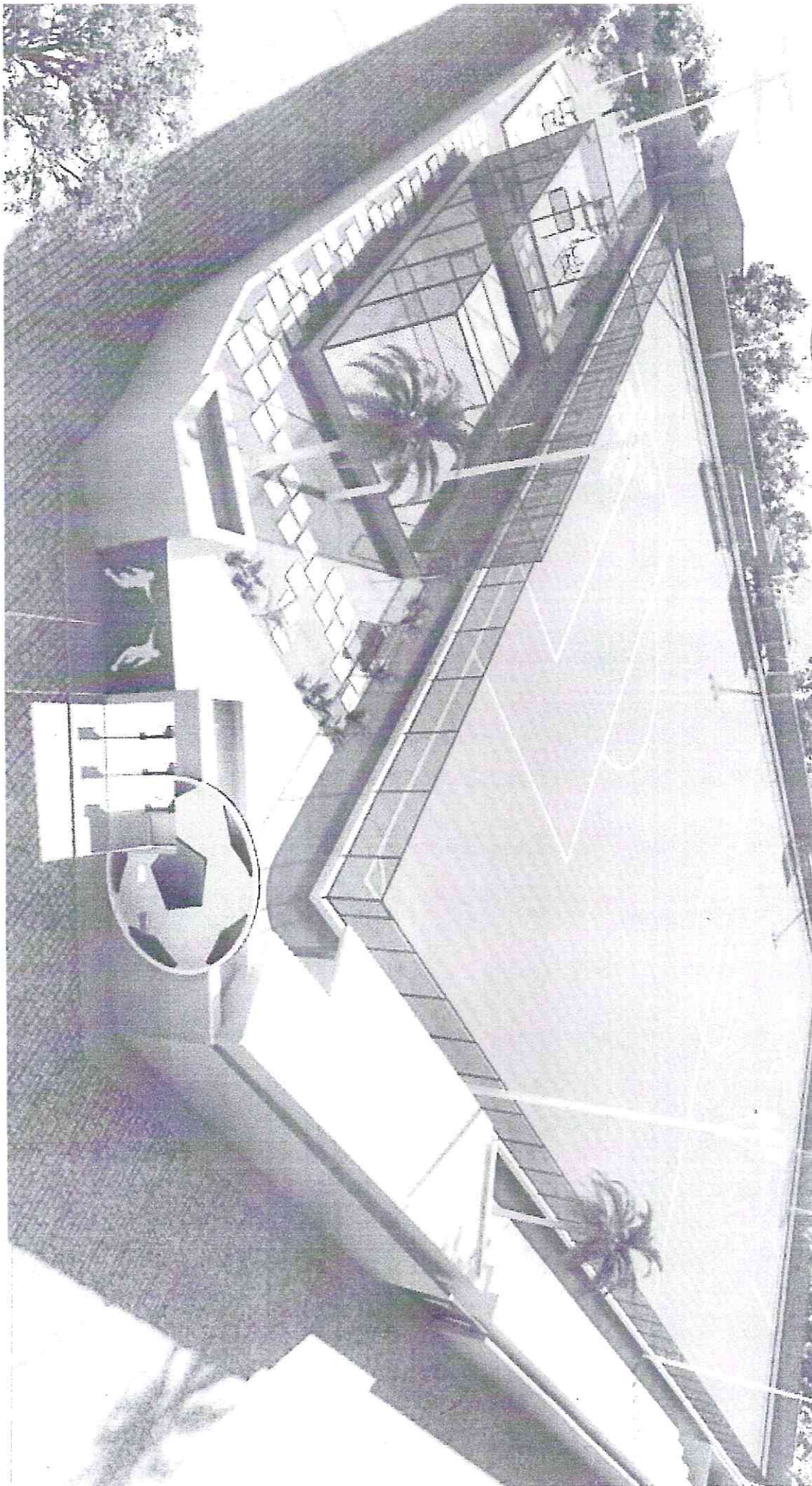

Comissão Central de Licitação e Pregões
Folha Nº 99
Handwritten signature

Comissão Central de Licitação e Pregões
Folha Nº 396
Handwritten signature

Handwritten signature
Handwritten signature
Handwritten signature

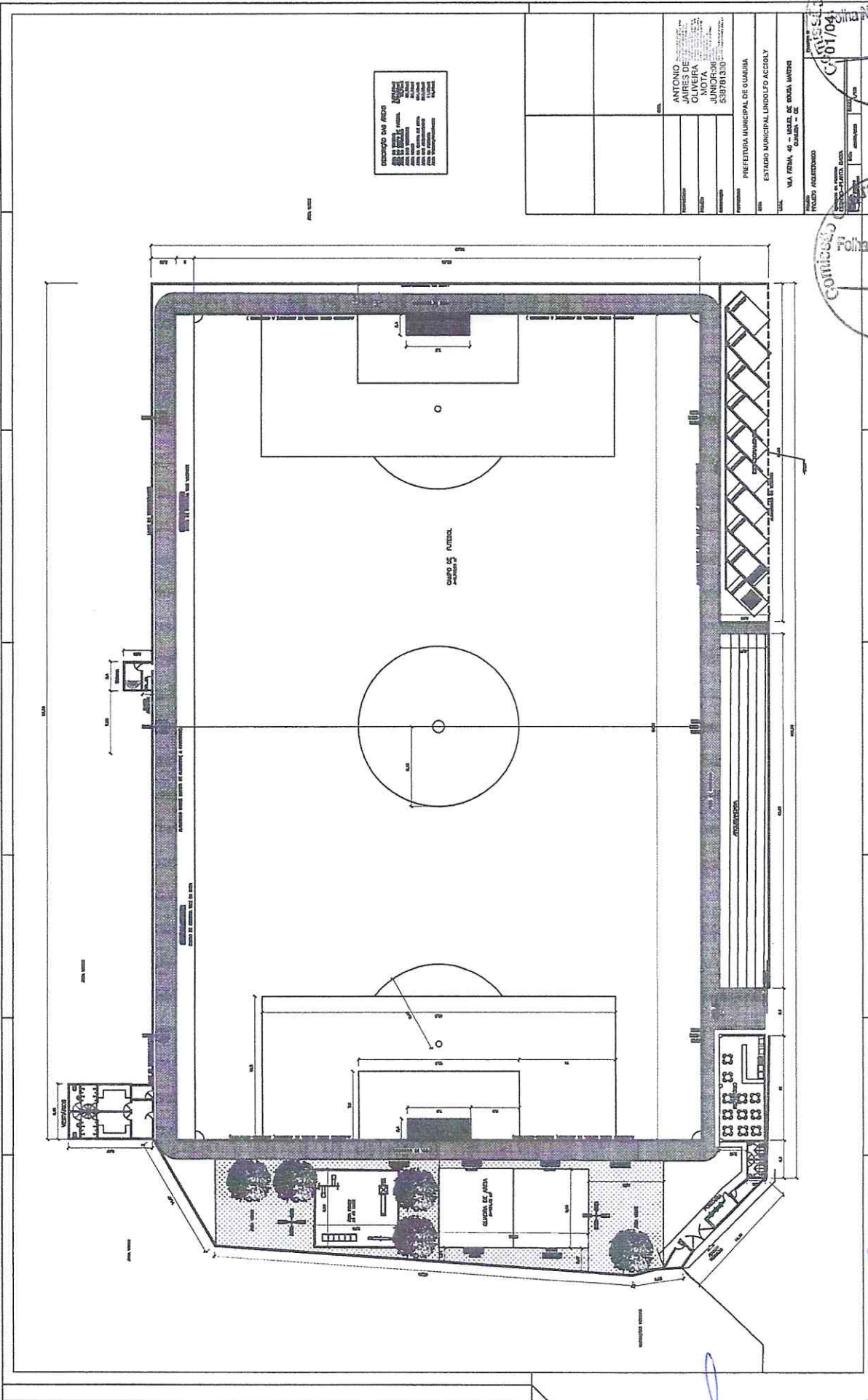

DESCRIÇÃO DAS ÁREAS
 1. CAMPO DE FUTEBOL
 2. CASA DE JUIZ
 3. PROVEDORIAL
 4. CASA DE JUIZ
 5. CASA DE JUIZ
 6. CASA DE JUIZ
 7. CASA DE JUIZ
 8. CASA DE JUIZ
 9. CASA DE JUIZ
 10. CASA DE JUIZ
 11. CASA DE JUIZ
 12. CASA DE JUIZ
 13. CASA DE JUIZ
 14. CASA DE JUIZ
 15. CASA DE JUIZ
 16. CASA DE JUIZ
 17. CASA DE JUIZ
 18. CASA DE JUIZ
 19. CASA DE JUIZ
 20. CASA DE JUIZ
 21. CASA DE JUIZ
 22. CASA DE JUIZ
 23. CASA DE JUIZ
 24. CASA DE JUIZ
 25. CASA DE JUIZ
 26. CASA DE JUIZ
 27. CASA DE JUIZ
 28. CASA DE JUIZ
 29. CASA DE JUIZ
 30. CASA DE JUIZ
 31. CASA DE JUIZ
 32. CASA DE JUIZ
 33. CASA DE JUIZ
 34. CASA DE JUIZ
 35. CASA DE JUIZ
 36. CASA DE JUIZ
 37. CASA DE JUIZ
 38. CASA DE JUIZ
 39. CASA DE JUIZ
 40. CASA DE JUIZ
 41. CASA DE JUIZ
 42. CASA DE JUIZ
 43. CASA DE JUIZ
 44. CASA DE JUIZ
 45. CASA DE JUIZ
 46. CASA DE JUIZ
 47. CASA DE JUIZ
 48. CASA DE JUIZ
 49. CASA DE JUIZ
 50. CASA DE JUIZ
 51. CASA DE JUIZ
 52. CASA DE JUIZ
 53. CASA DE JUIZ
 54. CASA DE JUIZ
 55. CASA DE JUIZ
 56. CASA DE JUIZ
 57. CASA DE JUIZ
 58. CASA DE JUIZ
 59. CASA DE JUIZ
 60. CASA DE JUIZ
 61. CASA DE JUIZ
 62. CASA DE JUIZ
 63. CASA DE JUIZ
 64. CASA DE JUIZ
 65. CASA DE JUIZ
 66. CASA DE JUIZ
 67. CASA DE JUIZ
 68. CASA DE JUIZ
 69. CASA DE JUIZ
 70. CASA DE JUIZ
 71. CASA DE JUIZ
 72. CASA DE JUIZ
 73. CASA DE JUIZ
 74. CASA DE JUIZ
 75. CASA DE JUIZ
 76. CASA DE JUIZ
 77. CASA DE JUIZ
 78. CASA DE JUIZ
 79. CASA DE JUIZ
 80. CASA DE JUIZ
 81. CASA DE JUIZ
 82. CASA DE JUIZ
 83. CASA DE JUIZ
 84. CASA DE JUIZ
 85. CASA DE JUIZ
 86. CASA DE JUIZ
 87. CASA DE JUIZ
 88. CASA DE JUIZ
 89. CASA DE JUIZ
 90. CASA DE JUIZ
 91. CASA DE JUIZ
 92. CASA DE JUIZ
 93. CASA DE JUIZ
 94. CASA DE JUIZ
 95. CASA DE JUIZ
 96. CASA DE JUIZ
 97. CASA DE JUIZ
 98. CASA DE JUIZ
 99. CASA DE JUIZ
 100. CASA DE JUIZ

ANTONIO DE SAUS
 JAIRES DE OLIVEIRA
 NÓTA JUNIOR
 SIBRIS 01
 PREFEITURA MUNICIPAL DE GUARUBA
 ESTADO MUNICIPAL LINCOLNO ACCOLY
 MA 1704 - 4º - LOCAL DE TRABALHO
 GUARUBA - CE
 PROJETO ARQUITETÔNICO

Conselho Municipal de Licitação e Suprimentos
 100
 01/04

Conselho Municipal de Licitação e Suprimentos
 Folha nº 397

[Handwritten signatures and initials in blue ink]

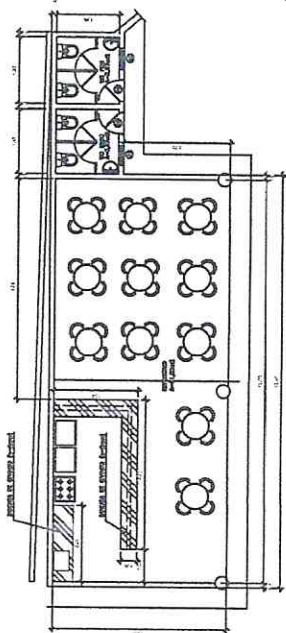

RESTAURANTE - PLANTA DE COZINHAS
 escala: 1/50

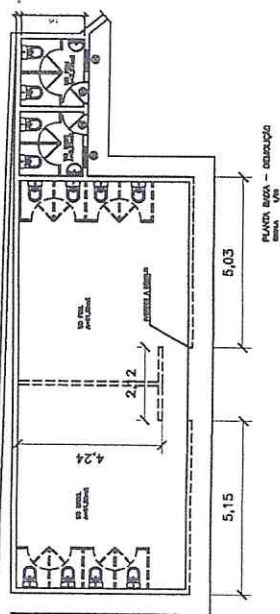

CANTINA DE COZINHAS
 01 - sala de sala (sem paredes)
 02 - sala de sala (sem paredes)
 03 - sala de sala (sem paredes)
 04 - sala de sala (sem paredes)
 05 - sala de sala (sem paredes)
 06 - sala de sala (sem paredes)
 07 - sala de sala (sem paredes)

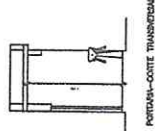
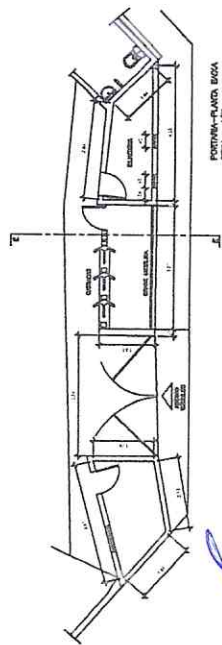
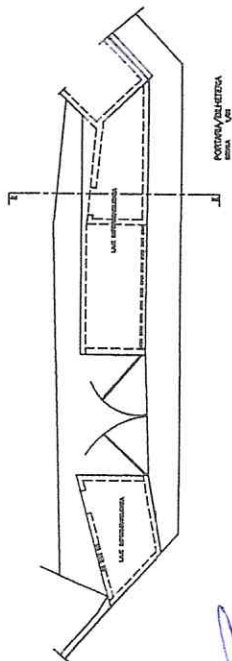
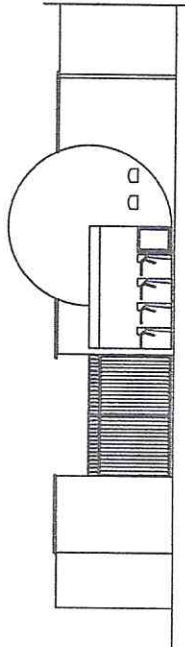
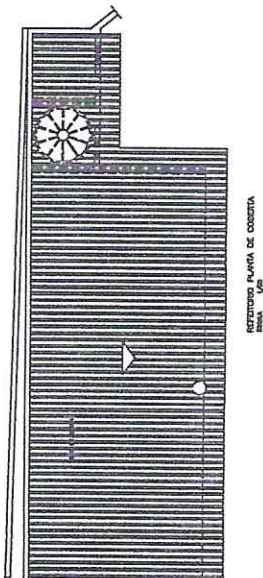
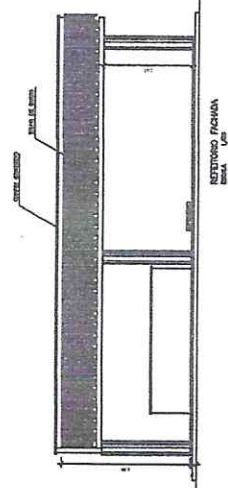
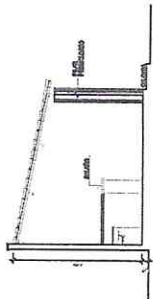

ANTONIO DE MENEZES JUNIOR CUNHEIRA MOTA JUNIOR/06 536791330		PREFEITURA MUNICIPAL DE GUARUBA	
ESTADIO MUNICIPAL LINDOLFO AGUIAR		LOCAL: RUA FRIALDO - BAIRRO DE BOMAS MONTES - GUARUBA - CE	
PROJETO ARQUITETÔNICO		PROJETADEIRO: ANTÔNIO DE MENEZES JUNIOR	
PROJETADEIRO		PROJETADEIRO	
FUNDO		FUNDO	
CATEGORIA		CATEGORIA	
PROPOSTA		PROPOSTA	
NÚMERO DE LICITAÇÃO		NÚMERO DE LICITAÇÃO	
DATA DA LICITAÇÃO		DATA DA LICITAÇÃO	
PREÇO		PREÇO	
VALOR		VALOR	
DATA		DATA	

COMISSÃO DE LICITAÇÃO		PROJETADEIRO	
PROJETADEIRO		PROJETADEIRO	
PROJETADEIRO		PROJETADEIRO	
PROJETADEIRO		PROJETADEIRO	
PROJETADEIRO		PROJETADEIRO	
PROJETADEIRO		PROJETADEIRO	
PROJETADEIRO		PROJETADEIRO	
PROJETADEIRO		PROJETADEIRO	
PROJETADEIRO		PROJETADEIRO	
PROJETADEIRO		PROJETADEIRO	

Handwritten signatures and initials in blue ink.

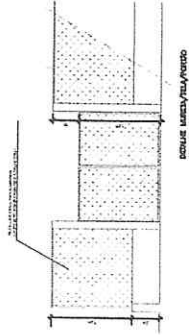
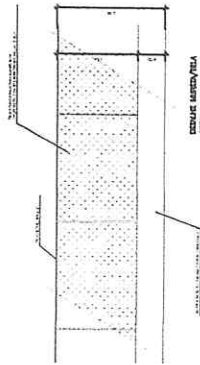
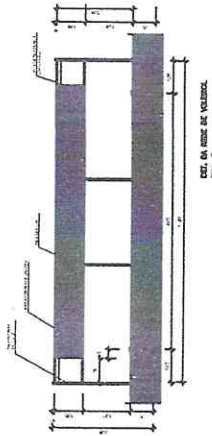
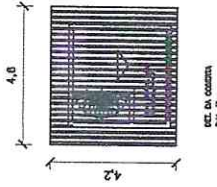
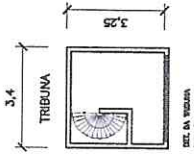
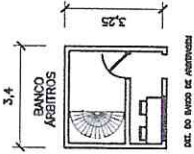

NOME: ANTONIO JAIRES DE MOURA JUNIOR CPF: 538781330-2	
ENDEREÇO: PREFEITURA MUNICIPAL DE GUANABA	
CIDADE: ESTADÃO MUNICIPAL LINCOLFO ACCOLY	
ESTADO: MA CEP: 01000-000 UF: MA	
ENDEREÇO: RUA FELIX DE SAUS DE SOUZA LIMA	
Nº: 103 Bairro: JARDIM DE	
CEP: 01000-000	
Nº: 103	
Nº: 103	
Nº: 103	

Comissão Central de Licitação e Pregão
 Folha Nº 400

Comissão Central de Licitação e Pregão
 Folha Nº 399
 SEMEFET

Comissão Central de Licitação e Pregão
 Folha Nº 103

Handwritten signature and initials in blue ink.

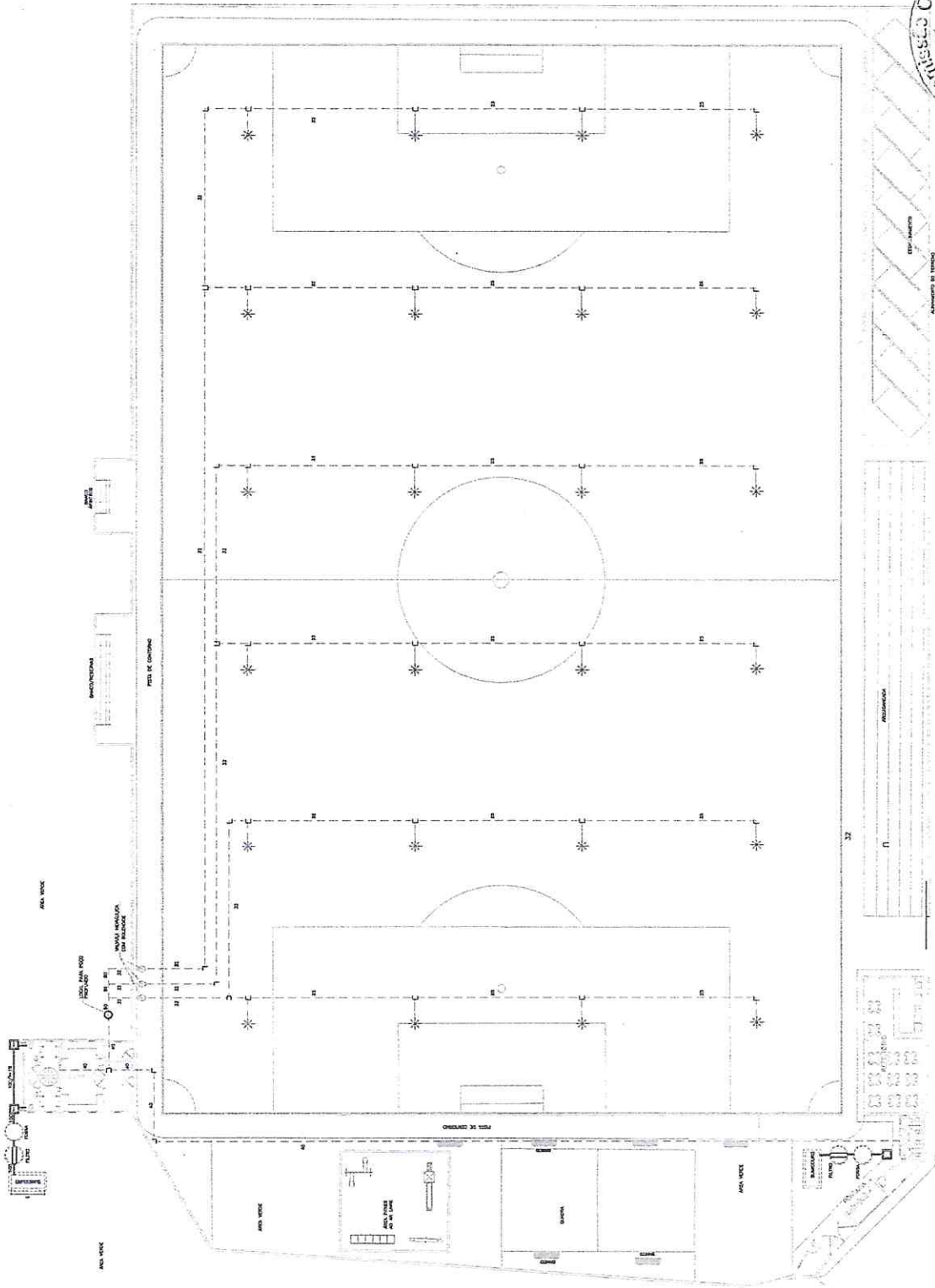

LEGENDA

* ÁREA DE SERVIÇOS 100,00 x 50,00 M - 500,00 M² - 100,00 M² - 100,00 M²

* ÁREA DE VESTIÁRIO 100,00 x 50,00 M - 500,00 M² - 100,00 M² - 100,00 M²



EMPRESA	ANTONIO JAIRES DE OLIVEIRA MOTA JUNIOR-06
CPF	538781330
ENDEREÇO	PREFEITURA MUNICIPAL DE GUARUBA
CNPJ	ESTABO MUNICIPAL INDÚSTRIA AGRIOLA
INSCRIÇÃO ESTADUAL	N/A
INSCRIÇÃO MUNICIPAL	N/A
INSCRIÇÃO FEDERAL	N/A
DATA	01/03



Handwritten signatures and initials in blue ink at the bottom right of the page.

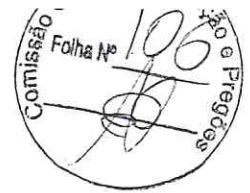

PREFEITURA MUNICIPAL DE

Guaiúba

HUMANIZAR, DESENVOLVER E PROSPERAR

Estado do Ceará

Prefeitura Municipal de Guaiúba

QUALIFICAÇÃO TÉCNICA

OBJETO: EMPRESA ESPECIALIZADA NA EXECUÇÃO DE REFORMA E AMPLIAÇÃO DO ESTADIO MUNICIPAL DE GUAUIUBA/CE



EMPRESA ESPECIALIZADA NA EXECUÇÃO DE REFORMA E AMPLIAÇÃO DO ESTÁDIO MUNICIPAL DE GUAÍUBA- CE
Apresentação

QUALIFICAÇÃO TÉCNICA

- OPERACIONAL

Nº	ITEM	UNDE	QTDE
1	ALAMBRADO C/TUBO DE AÇO GALVANIZADO 4", INCLUSIVE PINTURA	m ²	193,31
2	REBOCO C/ ARGAMASSA DE CIMENTO E AREIA PENEIRADA, TRAÇO 1:5	m ²	413,51

Os itens de maior relevância são entendidos como aqueles que constem do objeto licitado em valor total unitário igual ou superior a 4% (quatro por cento) do valor global do orçamento, e que tenham relevância técnica/valor significativo à contratação;

As quantidades exigidas acima, respeitam o limite máximo de 50% das quantidades licitadas para o serviço específico, conforme previsto na Portaria DNIT nº 108 de 01/02/2008 e Acórdão nº 3.070/2013, Plenário TCU.

- PROFISSIONAL

Nº	ITEM	UNDE
1	ALAMBRADO C/TUBO DE AÇO GALVANIZADO 4", INCLUSIVE PINTURA	m ²
2	REBOCO C/ ARGAMASSA DE CIMENTO E AREIA PENEIRADA, TRAÇO 1:5	m

ANTONIO JAIRES DE OLIVEIRA MOTA JUNIOR:065387813
30

Assinado digitalmente por ANTONIO JAIRES DE OLIVEIRA MOTA JUNIOR:06538781330
 ID: C=BR, O=ICP-Brasil, OU=videconferencia, OU=308903000148, OU=Secretaria da Receita Federal do Brasil - RFB, OU=ARALTERNATIVE OU=RFB e-CPF A1, CN=ANTONIO JAIRES DE OLIVEIRA MOTA JUNIOR:06538781330
 Razão: Eu sou o autor deste documento
 Localização: 123456
 Fonte: PDF Reader Versão: 2023.2.0

(Handwritten signatures and initials in blue ink)

ORÇAMENTO - CURVA ABC DE SERVIÇOS

OBRA: EMPRESA ESPECIALIZADA NA EXECUÇÃO DE REFORMA E AMPLIAÇÃO DO ESTÁDIO MUNICIPAL DE GUAÍUBA- CE	DATA : 20/38%
DESCRIÇÃO: EMPRESA ESPECIALIZADA NA EXECUÇÃO DE REFORMA E AMPLIAÇÃO DO ESTÁDIO MUNICIPAL DE GUAÍUBA- CE	VERSO 028 SEM DESONERAÇÃO
LOCAL: GUAÍUBA - CE	SEINFRA 0,00% 0,00%
CLIENTE: PREFEITURA MUNICIPAL DE GUAÍUBA - CE	HORA 114,15% 71,31%
	PROPRIA 0,00% 0,00%
	DATA REF. 10/2023

30	DESCRIÇÃO	FONTE	TIPO	UNIDADE	QUANTIDADE	PREÇO UNITÁRIO	PREÇO TOTAL	%	ACUMUL. %	CL
18	ALAMBRADO C/TUBO DE AÇO GALVANIZADO 4", INCLUSIVE PINTURA	SEINFRA	Serviço	M2	773,22	R\$ 725,90	R\$ 561.280,40	25,46%	25,46%	A
24	PISO PODOTÁTIL EXTERNO EM PMC ESP. 3CM, ASSENTADO COM ARGAMASSA (FORNECIMENTO E ASSENTAMENTO)	SEINFRA	Serviço	M2	1.513,00	R\$ 178,82	R\$ 270.554,66	12,27%	37,73%	A
35	ALAMBRADO C/ TUBO DE AÇO GALVANIZADO 2", INCLUSIVE PINTURA	SEINFRA	Serviço	M2	377,40	R\$ 396,97	R\$ 149.816,48	6,79%	44,52%	A
37	REBOCO C/ ARGAMASSA DE CIMENTO E AREIA PENEIRADA, TRAÇO 1:5	SEINFRA	Serviço	M2	1.654,04	R\$ 63,12	R\$ 104.403,00	4,74%	49,26%	A
13	GRAMA CAPIM DE BURRO / PAPIAN	SEINFRA	Serviço	M2	5.700,00	R\$ 16,67	R\$ 95.019,00	4,31%	53,57%	B
32	ALVENARIA DE EMBASAMENTO EM TIJOLO CERÂMICO FURADO C/ ARGAMASSA CIMENTO E AREIA 1:4	SEINFRA	Serviço	M3	100,77	R\$ 852,62	R\$ 85.918,52	3,90%	57,46%	B
19	PISO INTERTRAVADO TIPO TIJOLINHO (20X10X6)CM 35MPa, COR CINZA - COMPACTAÇÃO MECANIZADA	SEINFRA	Serviço	M2	1.120,00	R\$ 67,98	R\$ 76.137,60	3,45%	60,92%	B
75	ALVENARIA DE TIJOLO COMUM C/ARGAMASSA MISTA DE CAL HIDRATADA 1:2:8 ESP=5 cm	SEINFRA	Serviço	M2	803,02	R\$ 83,07	R\$ 66.706,87	3,03%	63,94%	B
4	ADMINISTRAÇÃO DE OBRA		Não Oficial	%	100,00	R\$ 608,48	R\$ 60.848,00	2,76%	66,70%	B
31	CERÂMICA ESMALTADA RETIFICADA C/ ARG. PRÉ-FABRICADA ACIMA DE 30x30 cm (900 cm²) - PEI-5/PEI-4 - P/PISO	SEINFRA	Serviço	M2	381,88	R\$ 127,39	R\$ 48.647,69	2,21%	68,91%	B
49	GRAMA SINTÉTICA ESPORTIVA PARA FUTEBOL EM POLIETILENO, COM ALTURA MINIMA DE 50MM (FORNECIMENTO E COLOCAÇÃO)	SEINFRA	Serviço	M2	236,58	R\$ 204,32	R\$ 48.338,03	2,19%	71,10%	B
RIA	FORNECIMENTO E INSTALAÇÃO DE EQUIPAMENTOS PARA ACADEMIA AO AR LIVRE		Não Oficial	UN	1,00	R\$ 39.461,00	R\$ 39.461,00	1,79%	72,89%	B
31	FORMA PARA CONCRETO "IN LOCO", INCLUSIVE DESFORMA	SEINFRA	Serviço	M2	163,91	R\$ 188,33	R\$ 30.869,17	1,40%	74,29%	B
25	PISO MORTO CONCRETO FCK=13,5MPa C/PREPARO E LANÇAMENTO	SEINFRA	Serviço	M3	36,52	R\$ 813,48	R\$ 29.708,29	1,35%	75,64%	B
72	BARRAÇÃO PARA ESCRITÓRIO TIPO A3	SEINFRA	Serviço	UN	1,00	R\$ 22.480,39	R\$ 22.480,39	1,02%	76,66%	B
16	ARMADURA CA-50A MÉDIA D= 6,3 A 10,0mm	SEINFRA	Serviço	KG	1.472,45	R\$ 14,84	R\$ 21.851,16	0,99%	77,65%	B
36	VERGA RETA DE CONCRETO ARMADO	SEINFRA	Serviço	M3	8,56	R\$ 2.281,13	R\$ 19.526,47	0,89%	78,53%	B
43	CONCRETO PVIBR., FCK 25 MPa COM AGREGADO ADQUIRIDO	SEINFRA	Serviço	M3	29,68	R\$ 656,71	R\$ 19.491,15	0,88%	79,42%	B
02	COBERTURA C/TELHA ONDULADA DE FIBRO-CIMENTO E= 6mm (C/MADEIRAMENTO)	SEINFRA	Serviço	M2	100,87	R\$ 185,47	R\$ 18.708,36	0,85%	80,27%	C
04	RETIRADA DE ÁRVORES	SEINFRA	Serviço	UN	27,00	R\$ 585,34	R\$ 15.804,18	0,72%	80,98%	C
56	COBERTURA TELHA CERÂMICA (RIPA, CAIBRO, LINHA)	SEINFRA	Serviço	M2	64,72	R\$ 226,77	R\$ 14.676,55	0,67%	81,65%	C
76	CHAPISCO C/ ARGAMASSA DE CIMENTO E AREIA S/PENEIRAR TRAÇO 1:3 ESP. = 5mm P/ PAREDE	SEINFRA	Serviço	M2	1.517,28	R\$ 9,58	R\$ 14.535,54	0,66%	82,31%	C
47	LIMPEZA DE PISO EM ÁREA URBANIZADA	SEINFRA	Serviço	M2	7.876,08	R\$ 1,83	R\$ 14.413,23	0,65%	82,96%	C
54	CABO EM PVC 1000V 4MM2	SEINFRA	Serviço	M	1.290,00	R\$ 11,11	R\$ 14.330,90	0,65%	83,61%	C

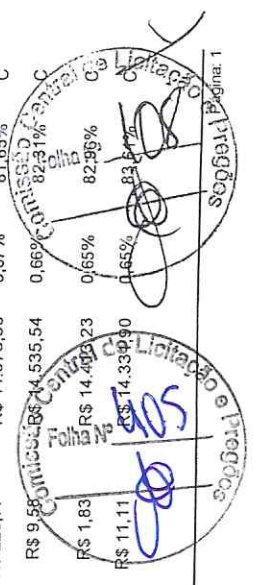

ANTONIO JAIRES DE OLIVEIRA MOTA
 JUNIO:06538781330
Assinado eletronicamente por ANTONIO JAIRES DE OLIVEIRA MOTA
 Nº 12431, em 20/06/2023, às 14:53:55 (UTC-03:00).
 O documento foi assinado digitalmente por ANTONIO JAIRES DE OLIVEIRA MOTA JUNIOR em 20/06/2023 às 14:53:55 (UTC-03:00).
 Para obter o documento original, clique em "Assinar" no documento.

ORÇAMENTO - CURVA ABC DE SERVIÇOS

OBRA: EMPRESA ESPECIALIZADA NA EXECUÇÃO DE REFORMA E AMPLIAÇÃO DO ESTÁDIO MUNICIPAL DE GUAÍUBA - CE	DATA :	BDI : 20,38%	HORA	MES	DATA REF.
DESCRIÇÃO: EMPRESA ESPECIALIZADA NA EXECUÇÃO DE REFORMA E AMPLIAÇÃO DO ESTÁDIO MUNICIPAL DE GUAÍUBA - CE	FONTE SEINFRA	VERSÃO 028 SEM DESONERAÇÃO	114,15%	71,31%	10/2023
LOCAL: GUAÍUBA - CE	PROPRIA		0,00%	0,00%	
CLIENTE: PREFEITURA MUNICIPAL DE GUAÍUBA - CE					

30	DESCRIÇÃO	FONTE	UNIDADE	QUANTIDADE	PREÇO UNITÁRIO	PREÇO TOTAL	%	ACUMUL. %	CL
11	REGULARIZAÇÃO DE BASE C/ ARGAMASSA CIMENTO E AREIA S/ PENEIRAR, TRAÇO 1:3 - ESP= 3cm	SEINFRA	M2	385,24	R\$ 37,63	R\$ 13.743,98	0,62%	84,24%	C
19	MEIO FIO PRÉ MOLDADO (0,07x0,30x1,00)m C/REJUNTAMENTO	SEINFRA	M	380,00	R\$ 34,48	R\$ 13.102,40	0,59%	84,83%	C
14	LATEX DUAS DEMÃOS EM PAREDES EXTERNAS SIMASSA	SEINFRA	M2	429,05	R\$ 29,65	R\$ 12.721,33	0,58%	85,41%	C
7	CABO EM PVC 1000V 2,5 mm²	SEINFRA	M	1.360,00	R\$ 9,26	R\$ 12.593,60	0,57%	85,98%	C
32	TRANSPORTE DE MATERIAL, EXCETO ROCHA EM CAMINHÃO ATÉ 20KM	SEINFRA	M3	168,81	R\$ 70,88	R\$ 11.965,25	0,54%	86,52%	C
33	POSTE DE CONCRETO CIRCULAR, RESISTÊNCIA NOMINAL 200KG, H=10,00M, PESO APROXIMADO DE 790 KG	SEINFRA	UN	6,00	R\$ 1.915,45	R\$ 11.492,70	0,52%	87,04%	C
31	ARMADURA DE AÇO CA 50/60	SEINFRA	KG	714,07	R\$ 15,97	R\$ 11.403,70	0,52%	87,56%	C
39	CAIAÇÃO EM TRES DEMÃOS EM PAREDES	SEINFRA	M2	1.061,92	R\$ 10,50	R\$ 11.150,16	0,51%	88,06%	C
38	TUBO PVC BRANCO P/ESGOTO D=75mm (3")	SEINFRA	M	226,00	R\$ 48,74	R\$ 11.015,24	0,50%	88,56%	C
33	LANÇAMENTO E APLICAÇÃO DE CONCRETO C/ ELEVAÇÃO	SEINFRA	M3	29,68	R\$ 356,78	R\$ 10.589,23	0,48%	89,04%	C
28	PORTA TIPO PARANÁ (0,80 x 2,10 m), COMPLETA	SEINFRA	UN	8,00	R\$ 1.320,81	R\$ 10.566,48	0,48%	89,52%	C
15	LAJE PRÉ-FABRICADA P/ PISO - VÃO DE 2,01 A 3 m	SEINFRA	M2	62,37	R\$ 162,57	R\$ 10.139,49	0,46%	89,98%	C
23	REJUNTAMENTO C/ ARG. PRÉ-FABRICADA, JUNTA ATÉ 2mm EM CERÂMICA, ACIMA DE 30x30 cm (900 cm²) E PORCELANATOS (PAREDE/PISO)	SEINFRA	M2	787,60	R\$ 12,68	R\$ 9.986,77	0,45%	90,44%	C
13	CERÂMICA ESMALTADA RETIFICADA C/ ARG. PRÉ-FABRICADA ATÉ 30x30cm (900cm²) - PEI-5/PEI-4 - P/ PAREDE	SEINFRA	M2	96,42	R\$ 92,68	R\$ 8.936,21	0,41%	90,84%	C
22	COMPACTAÇÃO MECÂNICA DO CALÇAMENTO C/ ROLO LISO	SEINFRA	M2	5.700,00	R\$ 1,54	R\$ 8.778,00	0,40%	91,24%	C
13	DEMOLIÇÃO DE ALVENARIA DE TIJOLOS S/ REAPROVEITAMENTO	SEINFRA	M3	102,16	R\$ 82,87	R\$ 8.466,00	0,38%	91,62%	C
36	REFEITÓRIOS	SEINFRA	M2	18,00	R\$ 448,82	R\$ 8.078,76	0,37%	91,99%	C
70	PORTA DE FERRO EM CHAPA	SEINFRA	M2	21,84	R\$ 368,60	R\$ 8.050,22	0,37%	92,36%	C
32	MICTORIO DE LOUÇA BRANCA	SEINFRA	UN	10,00	R\$ 782,31	R\$ 7.823,10	0,35%	92,71%	C
50	PONTO SANITÁRIO, MATERIAL E EXECUÇÃO	SEINFRA	PT	22,00	R\$ 308,94	R\$ 6.796,68	0,31%	93,02%	C
38	PINTURA HIDRACOR	SEINFRA	M2	435,40	R\$ 15,12	R\$ 6.583,25	0,30%	93,32%	C
32	CARGA MANUAL DE ENTULHO EM CAMINHÃO BASCULANTE	SEINFRA	M3	168,81	R\$ 36,57	R\$ 6.173,38	0,28%	93,60%	C
16	LUMINÁRIA DE SOBREPOR COM CORPO EM POLICARBONATO INJETADO E REFLETOR EM CHAPA DE AÇO TRATADA COM ACABAMENTO EM PINTURA ELETRÓSTÁTICA EPOXI-PÓ NA COR BRANCA, DIFUSOR EM POLICARBONATO INJETADO E TEXTURIZADO DE ALTO IMPACTO COM ACABAMENTO EXTERNO LISO E ESTABILIZADO PARA RAIOS UV, VEDAÇÃO EM POLIURETANO E GRAU DE PROTEÇÃO IP-65, REATOR ELETRÔNICO COM 2 LÂMPADAS FLUORESCENTES TUBULARES DE 32W - COMPLETA	SEINFRA	UN	26,00	R\$ 236,96	R\$ 6.160,96	0,28%	93,88%	C

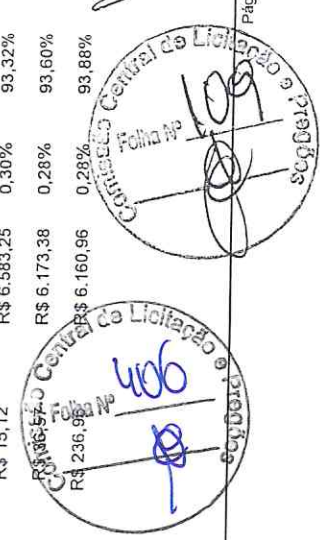

ANTONIO JAIRES DE
 OLIVEIRA MOTA
 JUNIOR:06538781330

Autorizada para ANTONIO JAIRES DE OLIVEIRA MOTA JUNIOR
 Rua: Rua...
 CEP: 06538-780
 Fone: (11) 3333-3333
 E-mail: antonio.jaires@...

Página: 2
 2023.2

ORÇAMENTO - CURVA ABC DE SERVIÇOS

OBRA: EMPRESA ESPECIALIZADA NA EXECUÇÃO DE REFORMA E AMPLIAÇÃO DO ESTÁDIO MUNICIPAL DE GUAÍUBA- CE	DATA: BDI: 20,38%	VERSÃO HORA MES DATA REF. 028 SEM DESONERAÇÃO 114,15% 71,31% 10/2023
DESCRIÇÃO: EMPRESA ESPECIALIZADA NA EXECUÇÃO DE REFORMA E AMPLIAÇÃO DO ESTÁDIO MUNICIPAL DE GUAÍUBA- CE	SEINFRA Composições	PROPRIA 0,00% 0,00%
LOCAL: GUAÍUBA - CE		
CLIENTE: PREFEITURA MUNICIPAL DE GUAÍUBA - CE		

CO	DESCRIÇÃO	FONTE	UNIDADE	QUANTIDADE	PREÇO UNITÁRIO	PREÇO TOTAL	%	ACUMUL. %	CL
14	BALIZADOR EM PVC RÍGIDO D=3" C/ENCHIMENTO DE CONCRETO	SEINFRA	UN	10,00	R\$ 254,72	R\$ 2.547,20	0,12%	98,47%	C
13	JANELA EM ALUMÍNIO ANODIZADO NATURAL/FOSCO, DE CORRER, SEM BANDEIROLA E/OU PEITORIL, SEM VIDRO - FORNECIMENTO E MONTAGEM	SEINFRA	M2	6,60	R\$ 375,53	R\$ 2.478,50	0,11%	98,58%	C
15	DEMOLIÇÃO DE PISO CERÂMICO SOBRE LASTRO DE CONCRETO	SEINFRA	M2	62,04	R\$ 38,67	R\$ 2.399,09	0,11%	98,69%	C
18	QUADRO DE DISTRIBUIÇÃO DE LUZ EMBUTIR ATÉ 24 DIVISÕES 332X332X95mm, C/BARRAMENTO	SEINFRA	UN	5,00	R\$ 477,02	R\$ 2.385,10	0,11%	98,80%	C
16	EMASSAMENTO DE ESQUADRIAS DE MADEIRA PTINTA ÓLEO OU ESMALTE 2 DEMÃOS	SEINFRA	M2	96,60	R\$ 23,28	R\$ 2.248,85	0,10%	98,90%	C
30	QUADRO P/ MEDIÇÃO EM POSTE DE CONCRETO	SEINFRA	UN	1,00	R\$ 2.116,95	R\$ 2.116,95	0,10%	99,00%	C
35	ATERRAMENTO COMPLETO C/ HASTE COPPERWELD 5/8"X 2,40M	SEINFRA	UN	5,00	R\$ 410,30	R\$ 2.051,50	0,09%	99,09%	C
30	JANELA BASCULANTE EM ALUMÍNIO ANODIZADO NATURAL, EXCLUSIVE VIDRO	SEINFRA	M2	2,88	R\$ 647,95	R\$ 1.866,10	0,08%	99,18%	C
10	CARGA MECANIZADA DE TERRA EM CAMINHÃO BASCULANTE	SEINFRA	M3	317,60	R\$ 5,32	R\$ 1.689,63	0,08%	99,25%	C
34	BASE SOLO BRITA COM 20% DE BRITA (STRANSP)	SEINFRA	M3	19,90	R\$ 80,23	R\$ 1.596,58	0,07%	99,32%	C
36	ELETRODUTO PVC ROSC.INCL.CONEXÕES D= 25mm (3/4")	SEINFRA	M	63,00	R\$ 23,37	R\$ 1.472,31	0,07%	99,39%	C
27	PORTA TIPO PARANÁ (0,80 x 2,10 m), C/FERRAGENS	SEINFRA	UN	3,00	R\$ 487,73	R\$ 1.463,19	0,07%	99,46%	C
37	ELETRODUTO PVC ROSC.INCL.CONEXÕES D= 32mm (1")	SEINFRA	M	36,00	R\$ 35,43	R\$ 1.275,48	0,06%	99,52%	C
34	TOMADA 2 POLOS MAIS TERRA 20A 250V	SEINFRA	UN	42,00	R\$ 29,67	R\$ 1.246,14	0,06%	99,57%	C
34	ESCAVAÇÃO MANUAL SOLO DE 1A.CAT. PROF. ATÉ 1.50m	SEINFRA	M3	17,01	R\$ 64,63	R\$ 1.099,36	0,05%	99,62%	C
72	REGISTRO DE PRESSÃO C/CANOPLA CROMADA D= 20mm (3/4")	SEINFRA	UN	8,00	R\$ 130,49	R\$ 1.043,92	0,05%	99,67%	C
36	COBOGÓ DE CIMENTO TIPO VENEZIANO (50X50X6)cm C/ARG. CIMENTO E AREIA TRAÇO 1:3	SEINFRA	M2	5,60	R\$ 175,33	R\$ 981,85	0,04%	99,71%	C
32	DISPOSITIVO DE PROTEÇÃO CONTRA SURTOS DE TENSÃO - DPS's - 40 KA/440V	SEINFRA	UN	6,00	R\$ 161,10	R\$ 966,60	0,04%	99,76%	C
32	DISJUNTOR MONOPOLAR EM QUADRO DE DISTRIBUIÇÃO 10A	SEINFRA	UN	29,00	R\$ 30,66	R\$ 889,14	0,04%	99,80%	C
20	FAIXA HORIZONTAL/TINTA REFLETIVA/RESINA ACRÍLICA	SEINFRA	M2	22,00	R\$ 32,50	R\$ 715,00	0,03%	99,83%	C
22	DISJUNTOR TRIPOLAR EM QUADRO DE DISTRIBUIÇÃO 25A	SEINFRA	UN	5,00	R\$ 124,34	R\$ 621,70	0,03%	99,86%	C
72	LOCAÇÃO DA OBRA COM AUXÍLIO TOPOGRÁFICO (ÁREA >5000 M2)	SEINFRA	HA	0,78	R\$ 671,68	R\$ 523,91	0,02%	99,88%	C
83	ESPELHO TIPO CRISMETAL, MOD. P/WC (INSTALADO)	SEINFRA	UN	4,00	R\$ 109,98	R\$ 439,84	0,02%	99,90%	C
51	DESMATAMENTO DESTOCAMENTO DE ÁRVORE E LIMPEZA	SEINFRA	M2	800,00	R\$ 0,34	R\$ 272,00	0,01%	99,91%	C
94	INTERRUPTOR UMA TECLA SIMPLES 10A 250V	SEINFRA	UN	12,00	R\$ 22,28	R\$ 267,36	0,01%	99,93%	C
36	SÍMBOLOS NO PAVIMENTO/RESINA ACRÍLICA	SEINFRA	M2	6,10	R\$ 40,78	R\$ 248,76	0,01%	99,94%	C

Comissão Controladora de Licitação e Edital

Suplente

Antonio Jaires de Oliveira Mota

R\$ 0,34
R\$ 22,28
R\$ 40,78

R\$ 272,00
R\$ 267,36
R\$ 248,76

0,01%
0,01%
0,01%

99,91%
99,93%
99,94%

ANTONIO JAIRC DE OLIVEIRA MOTA
JUNIOR:06538781330

ANTONIO JAIRC DE OLIVEIRA MOTA JUNIOR
06538781330
06538781330

Página: 4

ORÇAMENTO - CURVA ABC DE SERVIÇOS

OBRA: EMPRESA ESPECIALIZADA NA EXECUÇÃO DE REFORMA E AMPLIAÇÃO DO ESTÁDIO MUNICIPAL DE GUAÍUBA - CE	DATA :	BDI : 20,38%	HORA :	MES :	DATA REF. :
DESCRIÇÃO: EMPRESA ESPECIALIZADA NA EXECUÇÃO DE REFORMA E AMPLIAÇÃO DO ESTÁDIO MUNICIPAL DE GUAÍUBA - CE	FONTE : SEINFRA	VERSÃO : 028 SEM DESONERAÇÃO	PROPRIA : 0,00%	0,00%	10/2023
LOCAL: GUAÍUBA - CE	Composições				
CLIENTE: PREFEITURA MUNICIPAL DE GUAÍUBA - CE					

ÍTEM	DESCRIÇÃO	FONTE	TIPO	UNIDADE	QUANTIDADE	PREÇO UNITÁRIO	PREÇO TOTAL	%	ACUMUL. %	CL
1	DEMOLIÇÃO DE LOUÇA SANITÁRIA	SEINFRA	Serviço	UN	8,00	R\$ 27,40	R\$ 219,20	0,01%	99,95%	C
4	JOELHO PVC BRANCO P/ESGOTO D=75mm (3")	SEINFRA	Serviço	UN	6,00	R\$ 35,79	R\$ 214,74	0,01%	99,96%	C
10	DISJUNTOR DIFERENCIAL DR-16A - 40A, 30mA	SEINFRA	Serviço	UN	1,00	R\$ 196,17	R\$ 196,17	0,01%	99,97%	C
1	ARAME GALVANIZADO PARA PESCA	SEINFRA	Serviço	M	50,00	R\$ 3,80	R\$ 190,00	0,01%	99,98%	C
16	CAIXA SIFONADA 150X150X50cm COM GRELHA - PADRÃO POPULAR	SEINFRA	Serviço	UN	2,00	R\$ 74,53	R\$ 149,06	0,01%	99,98%	C
17	CHUVEIRO PLÁSTICO (INSTALADO)	SEINFRA	Serviço	UN	8,00	R\$ 16,72	R\$ 133,76	0,01%	99,99%	C
12	CAIXA DE LIGAÇÃO PVC 4" X 2"	SEINFRA	Serviço	UN	10,00	R\$ 11,50	R\$ 115,00	0,01%	99,99%	C
23	CAIXA SIFONADA PVC 100 X 100 X 50MM, ACABAMENTO BRANCO (GRELHA OU TAMPA CEGA)	SEINFRA	Serviço	UN	2,00	R\$ 49,46	R\$ 98,92	0,00%	100,00%	C
36	DISJUNTOR MONOPOLAR EM QUADRO DE DISTRIBUIÇÃO 25A	SEINFRA	Serviço	UN	1,00	R\$ 30,66	R\$ 30,66	0,00%	100,00%	C
22	TERMINAL DE VENTILAÇÃO PVC 50MM	SEINFRA	Serviço	UN	1,00	R\$ 22,68	R\$ 22,68	0,00%	100,00%	C
RIA	ART DE EXECUÇÃO DE EDIFICAÇÃO COM CONTRATO ACIMA DE R\$ 15.000,00		Não Oficial	UN	0,00	R\$ 281,62	R\$ 0,00	0,00%	100,00%	C

Subtotal até 100,00% R\$ 2.204.855,25

Outros R\$ 0,03

Valor total do Orçamento R\$ 2.204.855,28

ANTONIO JAIRES DE OLIVEIRA MOTA JUNIOR:065387813

30

Assinado digitalmente por ANTONIO JAIRES DE OLIVEIRA MOTA JUNIOR:06538781330
 ND: C=BR, O=ICP-Brasil, OU=videconferencia, OU=3395203200146, OU=Secretaria da Receita Federal do Brasil - RFB, OU=ARALTERNATIVE, OU=RFB e-CPF A1, CN=ANTONIO JAIRES DE OLIVEIRA MOTA JUNIOR:06538781330
 Razão: Eu sou o autor deste documento
 Localização: 123456
 Foxit PDF Reader Versão: 2023.2.0

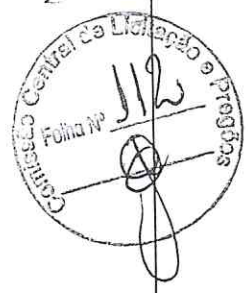

P

[Handwritten signature]



Anotação de Responsabilidade Técnica - ART
Lei nº 6.496, de 7 de dezembro de 1977

CREA-CE

ART OBRA / SERVIÇO

Nº CE20231320725

Conselho Regional de Engenharia e Agronomia do Ceará

COMPLEMENTAR Nº
CE20231227542



1. Responsável Técnico
ANTÔNIO JAÍRES DE OLIVEIRA MOTA JÚNIOR
Título profissional: ENGENHEIRO CIVIL

RNP: 0619078596
Registro: 346478CE

Empresa contratada: MACRÔ EMPREENDIMENTO LTDA - ME

Registro : 0010520309-CE

2. Dados do Contrato
Contratante: PREFEITURA MUNICIPAL DE GUAÍÚBA - CE
RUA PEDRO AUGUSTO
Complemento: PREFEITURA MUNICIPAL DE GUAÍÚBA
Cidade: GUAÍÚBA

Bairro: CENTRO
UF: CE

CPF/CNPJ: 12.359.535/0001-32
Nº: 53
CEP: 61890000



Contrato: 20230371 Celebrado em: 23/05/2023
Valor: R\$ 1.000,00 Tipo de contratante: Pessoa Jurídica de Direito Público
Ação Institucional: NENHUMA - NÃO OPTANTE

3. Dados da Obra/Serviço

RUA VILA FATIMA Nº: 40
Complemento: ESTADIO MUNICIPAL LINDOLFO ACCIOLY Bairro: MIGUEL DE SOUSA MARTINS
Cidade: GUAÍÚBA UF: CE CEP: 61890000
Data de Início: 23/05/2023 Previsão de término: 08/04/2024 Coordenadas Geográficas: -4.043146, -38.636402
Finalidade: Outro Código: Não Especificado
Proprietário: PREFEITURA MUNICIPAL DE GUAÍÚBA - CE CPF/CNPJ: 12.359.535/0001-32

4. Atividade Técnica

14 - Elaboração	Quantidade	Unidade
80 - Projeto > CONSTRUÇÃO CIVIL > EDIFICAÇÕES > DE EDIFICAÇÃO > #1.1.1.4 - EM MATERIAIS MISTOS	7.836,00	m2
80 - Projeto > CONSTRUÇÃO CIVIL > EDIFICAÇÕES > DE CERCAMENTO > #1.1.7.1 - POR ALAMBRADO OU GRADES	7.836,00	m2
80 - Projeto > CONSTRUÇÃO CIVIL > EDIFICAÇÕES > DE EDIFICAÇÃO > #1.1.1.1 - DE ALVENARIA	7.836,00	m2
80 - Projeto > PAISAGISMO > ORGANIZAÇÃO PAISAGÍSTICA > #40.1.13 - DE EQUIPAMENTOS URBANOS	7.836,00	m2
80 - Projeto > ELETROTÉCNICA > INSTALAÇÕES ELÉTRICAS > DE ATERRAMENTO > #11.10.11.1 - DE REDE DE DISTRIBUIÇÃO PRIMÁRIA OU MÉDIA TENSÃO	7.836,00	m2
80 - Projeto > OBRAS HIDRÁULICAS E RECURSOS HÍDRICOS > SISTEMAS DE DRENAGEM PARA OBRAS CIVIS > DE SISTEMAS DE DRENAGEM PARA OBRAS CIVIS > #5.3.1.2 - BUEIRO	7.836,00	m2

Após a conclusão das atividades técnicas o profissional deve proceder a baixa desta ART

5. Observações

ELABORAÇÃO PROTETO DO ESTÁDIO MUNICIPAL LINDOLFO ACCIOLY NO MUNICÍPIO DE GUAÍUBA - CE.

6. Declarações

- Declaro que estou cumprindo as regras de acessibilidade previstas nas normas técnicas da ABNT, na legislação específica e no decreto n. 5296/2004.

7. Entidade de Classe

NENHUMA - NÃO OPTANTE

8. Assinaturas

Declaro serem verdadeiras as informações acima

Guaíba, 28 de Novembro de 2023

Local data

ANTONIO JAÍRES DE OLIVEIRA MOTA JUNIOR:06538781330

ANTÔNIO JAÍRES DE OLIVEIRA MOTA JÚNIOR - CPF: 065.387.813-30

PREFEITURA MUNICIPAL DE GUAÍÚBA - CE - CNPJ: 12.359.535/0001-32

9. Informações

* A ART é válida somente quando quitada, mediante apresentação do comprovante do pagamento ou conferência no site do Crea.

A autenticidade desta ART pode ser verificada em: <https://crea-ce.sitac.com.br/publico/>, com a chave: bz53a

Impresso em: 28/11/2023 às 21:22:14 por: in: 187 19 188 79



Handwritten signatures and initials in blue ink on the right side of the page.



Anotação de Responsabilidade Técnica - ART
Lei nº 6.496, de 7 de dezembro de 1977

CREA-CE

ART OBRA / SERVIÇO
Nº CE20231320725

Conselho Regional de Engenharia e Agronomia do Ceará

COMPLEMENTAR a
CE20231227542
Folha nº



10. Valor
Valor da ART: R\$ 96,62 Registrada em: 28/11/2023 Valor pago: R\$ 96,62 Nosso Número: 8216568444



[Handwritten signature]

[Handwritten signature]

[Handwritten signature]

[Handwritten signature]

[Handwritten signature]

A autenticidade desta ART pode ser verificada em: <https://crea-ce.sitac.com.br/publico/>, com a chave: bz53a
Impressa em: 28/11/2023 às 21:22:14 por: in: 187 10 188 70

